

Bautätigkeit und Wohnungen

Bestand an Wohnungen



Hinweis:

Diese Fachserie wird letztmalig mit dem Berichtsjahr 2021 veröffentlicht.

Mehr Informationen unter "www.destatis.de/fachserien"

Nutzen Sie (schon jetzt) unsere Datenbank GENESIS-Online, die in dem [Themenbereich 31231](#) die gewünschten Ergebnisse enthält.

31. Dezember 2021

Erscheinungsfolge: jährlich

Erschienen am 28.07.2022, korrigiert am 01.12.2022

Artikelnummer: 2050300217004

Ihr Kontakt zu uns:

www.destatis.de/kontakt

Telefon: +49 (0) 611 / 75 24 05

© Statistisches Bundesamt (Destatis), 2022

Vervielfältigung und Verbreitung, auch auszugsweise, mit Quellenangabe gestattet.

Inhalt

Fortschreibung des Gebäude- und Wohnungsbestandes
Schaubilder

Tabellen

- 1 Zusammenfassende Übersichten
 - 1.1 Wohnungsbestand Deutschlands in den Jahren 2009 bis 2021
 - 1.2 Bestand an Wohnungen am 31.12.2021 - Länder
 - 1.3 Bestand an Wohnungen am 31.12.2021 - Deutschland - Früheres Bundesgebiet - Neue Länder und Berlin
 - 1.4 Bestand an Wohngebäuden in den Jahren 2008 bis 2021
 - 1.5 Bestand an Wohngebäuden am 31.12.2021 - Länder
 - 1.6 Wohnungen und Wohnfläche in Wohngebäuden in Deutschland in den Jahren 2012 bis 2021
 - 1.7 Bestand an Wohngebäuden am 31.12.2021 - Deutschland - Früheres Bundesgebiet - Neue Länder und Berlin
- 2 Wohnungsbestand Deutschlands nach Verwaltungsbezirken
- Wohnungen 2021 nach der Zahl der Räume -
- 3 Bestand an Wohngebäuden in Deutschland nach Verwaltungsbezirken
- Wohngebäude 2021 nach Gebäudearten -
- 4 Bestand an Wohngebäuden und Wohnungen in Deutschland nach Raumordnungsregionen
 - 4.1 Wohnungen 2021 nach der Zahl der Räume
 - 4.2 Wohngebäude 2021 nach Gebäudearten

Anhang

Aufstellung der Raumordnungsregionen nach Kreisen seit 2016
Blatt 1
Blatt 2

Gebietsstand

Die Angaben für **Deutschland** beziehen sich auf die Bundesrepublik Deutschland nach dem Gebietsstand seit dem 3.10.1990.

Die Angaben für das **frühere Bundesgebiet** beziehen sich auf die Bundesrepublik Deutschland nach dem Gebietsstand bis zum 3.10.1990; bis 2004 schließen sie Berlin-West ein.

Die Angaben für die **neuen Länder und Berlin-Ost** beziehen sich auf die Länder Brandenburg, Mecklenburg-Vorpommern, Sachsen, Sachsen-Anhalt und Thüringen sowie auf Berlin-Ost (ab 2005 auch Berlin-West).

Abkürzungen

RB = Regierungsbezirk

Maßeinheiten

m² = Quadratmeter

Zeichenerklärung

– = nichts vorhanden

Abweichungen in den Summen entstehen durch Runden der Zahlen

Erläuterungen

Fortschreibung des Gebäude- und Wohnungsbestandes

Statistische Daten über den Bestand an Wohngebäuden und Wohnungen sind u.a. für wohnungspolitische Überlegungen und Planungen in der Bauwirtschaft von großer Bedeutung. Benötigt werden vor allem Angaben über Qualität, Quantität und Struktur des Gebäude- und Wohnungsbestandes in möglichst tiefer regionaler Gliederung, die nur durch umfassende Gebäude- und Wohnungszählungen zu gewinnen sind. Solche Totalzählungen sind mit hohen Kosten und großem Arbeitsaufwand verbunden und deshalb nur in größeren Zeitabständen möglich.

Um aktuelle Daten über den Wohngebäude- und Wohnungsbestand bereitstellen zu können, ist man in der Zeit zwischen zwei Totalzählungen darauf angewiesen, den Bestand fortzuschreiben. Die Basisdaten der Zählung werden dazu jährlich durch den Saldo der Zu- und Abgänge an Wohngebäuden und Wohnungen in Wohn- und Nichtwohngebäuden aus Ergebnissen der Bautätigkeitsstatistik fortgeschrieben.

Die Fortschreibung des Gebäude- und Wohnungsbestandes wird im wesentlichen nach folgendem Schema durchgeführt:

Bestand aus der Totalzählung **erhöht** durch

- Fertigstellung neuer Gebäude
- Fertigstellung durch den
- sonstige Zugänge

vermindert durch

- Abgänge durch Abbruch
- Abgänge durch Baumaßnahmen an bestehenden Gebäuden
- sonstige Abgänge.

Abweichungen zu dem tatsächlichen Wohnungsbestand, die durch die Fortschreibung entstehen, können sich mit wachsender zeitlicher Entfernung vom Zählungstichtag kumulieren. Sie entstehen hauptsächlich durch nicht vollständig erfaßbare Abgänge, z. B. auf Grund von Wohnungszusammenlegungen. Durch Zusammenlegungen verringert sich zwar die Anzahl der Wohnungen, die Wohnfläche jedoch bleibt erhalten, so daß sich die durch die jährliche Fortschreibung ergebenden Abweichungen vorwiegend in der Anzahl und Größenstruktur der Wohnungen widerspiegeln.

In der vorliegenden Publikation veröffentlicht das Statistische Bundesamt

- **gesamtdeutsche Ergebnisse zum Wohnungsbestand** für die Erhebungsmerkmale Anzahl der Wohnungen in Wohn- und Nichtwohngebäuden, deren Struktur, Anzahl der Wohnräume und die Wohnfläche sowie zum Bestand an Wohngebäuden für die Erhebungsmerkmale Anzahl der Wohngebäude, deren Struktur, darin befindliche Wohnungen und die Wohnfläche.

Die vorliegenden Ergebnisse der Fortschreibung basieren

- für das frühere Bundesgebiet auf der Gebäude- und Wohnungszählung am 25. Mai 1987;
- für die neuen Länder und Berlin-Ost für die Jahre bis 1993 auf der Zählung vom 31. Dezember 1981, ab 1994 auf der Gebäude- und Wohnungszählung am 30. September 1995.
- ab dem Berichtsjahr 2010 auf den endgültigen Ergebnissen der Gebäude- und Wohnungszählung 2011.

Bei der Darstellung gesamtdeutscher Ergebnisse sind auch Bezüge zwischen Wohnungsbestand und Einwohnerzahl hergestellt worden.

Seit Ende der achtziger Jahre war eine insgesamt steigende Einwohnerzahl in Deutschland bei gleichzeitig gegenläufigen Entwicklungen zwischen dem früheren Bundesgebiet (Zunahme) und den neuen Ländern und Berlin-Ost (Rückgang) feststellbar, die den Versorgungsgrad mit Wohnungen maßgeblich beeinflusst.

Ausgewählte Begriffe

Wohngebäude sind Gebäude, die mindestens zur Hälfte - gemessen am Anteil der Wohnfläche an der Nutzungsfläche nach DIN 277 (in der jeweils gültigen Fassung) – Wohnzwecken dienen. Zu den Wohngebäuden rechnen auch Ferien-, Sommer- und Wochenendhäuser mit einer Mindestgröße von 50 m² Wohnfläche.

Wohnheime sind Wohngebäude, die primär den Wohnbedürfnissen bestimmter Bevölkerungskreise dienen (z. B. Studentenwohnheim, Seniorenwohnheim). Wohnheime besitzen Gemeinschaftsräume. Die Bewohnerinnen/Bewohner von Wohnheimen führen einen eigenen Haushalt.

Nichtwohngebäude sind Gebäude, die überwiegend (mindestens zu mehr als der Hälfte der Nutzungsfläche) Nichtwohnzwecken dienen.

Unter einer **Wohnung** sind nach außen abgeschlossene, zu Wohnzwecken bestimmte, in der Regel zusammenliegende Räume zu verstehen, die die Führung eines eigenen Haushalts ermöglichen. Wohnungen haben einen eigenen Eingang unmittelbar vom Freien, von einem Treppenhaus oder einem Vorraum. Zur Wohnung können aber auch außerhalb des eigentlichen Wohnungsabschlusses liegende **zu Wohnzwecken ausgebaut** Keller- oder Bodenräume (z. B. Mansarden) gehören.

Die Zahl der **Räume** umfasst alle Wohn-, Ess- und Schlafzimmer und andere separate Räume (z. B. bewohnbare Keller- und Bodenräume) von mindestens 6 m² Größe sowie abgeschlossene Küchen unabhängig von deren Größe. Bad, Toilette, Flur und Wirtschaftsräume werden grund-

Wohnungen, in denen es keine bauliche Trennung der einzelnen Wohnbereiche gibt (z. B. sogenannte „Loftwohnungen“) aus nur einem Raum.

Die **Wohnfläche** (zu berechnen nach der Verordnung der Wohnfläche (Wohnflächenverordnung – WoFlV) vom 25. November 2003 (BGBl. I S. 2346)) umfasst die Grundflächen der Räume, die ausschließlich zu dieser Wohnung gehören, also die Flächen von Wohn- und Schlafräumen, Küchen und Nebenräumen (z. B. Dielen, Abstellräume und Bad) innerhalb der Wohnung. Die Wohnfläche eines Wohnheims umfasst die Grundflächen der Räume, die zur alleinigen und gemeinschaftlichen Nutzung durch die Bewohner bestimmt sind.

Entwicklung des Wohnungsbestandes in den Jahren 2009 bis 2021

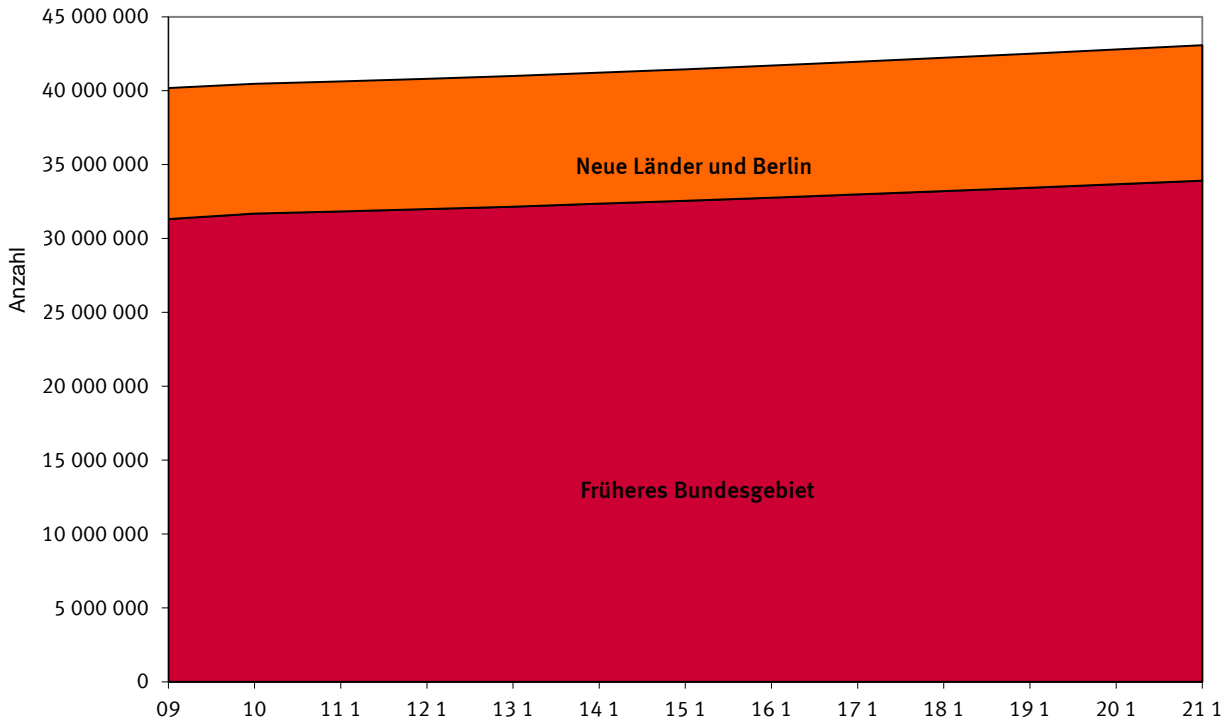

1 Fortschreibung basierend auf den endgültigen Ergebnissen der Gebäude- und Wohnungszählung 2011, einschließlich Wohnheime.

Struktur des Wohnungsbestandes 2021 *

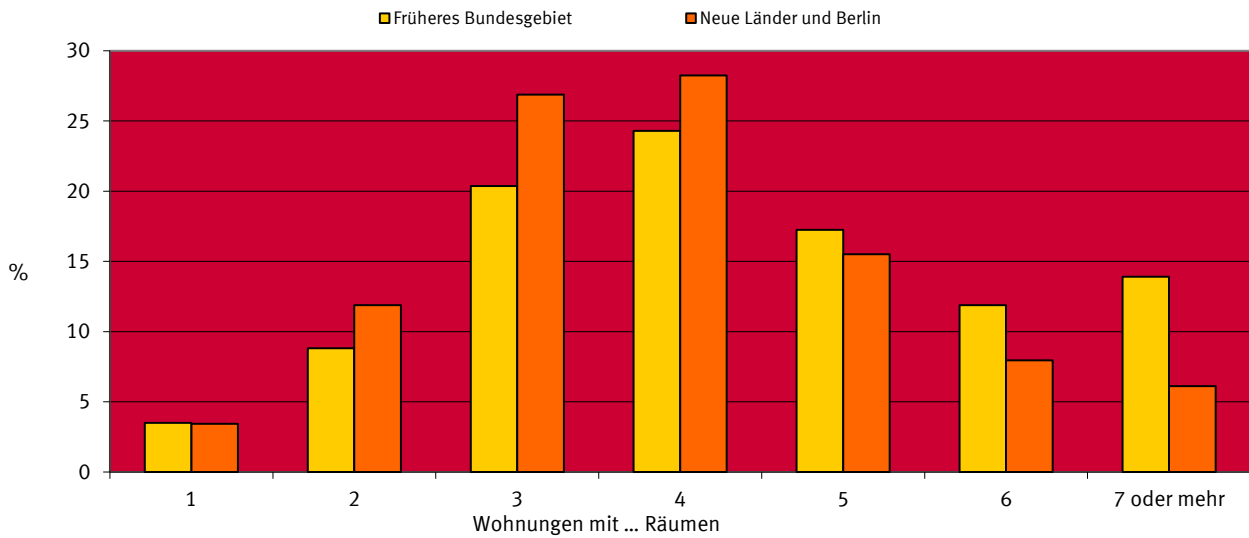

* Fortschreibung basierend auf den endgültigen Ergebnissen der Gebäude- und Wohnungszählung 2011, einschließlich Wohnheime.

Wohnungsbestand 2021 je 1000 Einwohner



■ bis 500 ■ 501 - 520 ■ 521 - 549 ■ über 550

Fortschreibung basierend auf den endgültigen Ergebnissen der Gebäude- und Wohnungszählung 2011, einschließlich Wohnheime.

1 Zusammenfassende Übersicht

1.1 Wohnungsbestand Deutschlands in den Jahren 2009 bis 2021 - Wohnungen in Wohn- und Nichtwohngebäuden -

Stichtag Land	Wohnungen		Wohnfläche			Räume		
	insgesamt	je 1 000 Einwohner	insgesamt	je Wohnung	je Einwohner	insgesamt	je Wohnung	je Einwohner
	Anzahl		1 000 m ²	m ²		Anzahl		
31. 12. 2009 Deutschland	40 183 563	491	3 479 042	86,6	42,5	177 523 489	4,4	2,2
Früheres Bundesgebiet	31 316 708	479	2 828 998	90,3	43,2	141 966 790	4,5	2,2
Neue Länder und Berlin	8 866 855	541	650 044	73,3	39,7	35 556 699	4,0	2,2
31. 12. 2010 Deutschland ¹	40 479 270	495	3 680 628	90,9	45,0	177 813 831	4,4	2,2
Früheres Bundesgebiet	31 690 294	484	2 999 953	94,7	45,9	143 172 377	4,5	2,2
Neue Länder und Berlin	8 788 976	538	680 674	77,4	41,7	34 641 454	3,9	2,1
31. 12. 2011 Deutschland ¹	40 630 302	506	3 699 480	91,1	46,1	178 563 517	4,4	2,2
Früheres Bundesgebiet	31 830 103	494	3 016 830	94,8	46,8	143 856 941	4,5	2,2
Neue Länder und Berlin	8 800 199	554	682 651	77,6	42,9	34 706 576	3,9	2,2
31. 12. 2012 Deutschland ¹	40 805 805	507	3 720 884	91,2	46,2	179 410 436	4,4	2,2
Früheres Bundesgebiet	31 987 227	495	3 035 542	94,9	47,0	144 609 440	4,5	2,2
Neue Länder und Berlin	8 818 578	554	685 342	77,7	43,1	34 800 996	3,9	2,2
31. 12. 2013 Deutschland ¹	40 995 141	508	3 743 543	91,3	46,3	180 298 583	4,4	2,2
Früheres Bundesgebiet	32 158 159	496	3 055 456	95,0	47,1	145 405 649	4,5	2,2
Neue Länder und Berlin	8 836 982	555	688 088	77,9	43,2	34 892 934	3,9	2,2
31. 12. 2014 Deutschland ¹	41 221 210	508	3 769 376	91,4	46,5	181 306 356	4,4	2,2
Früheres Bundesgebiet	32 355 282	497	3 077 674	95,1	47,3	146 282 459	4,5	2,2
Neue Länder und Berlin	8 865 928	556	691 702	78,0	43,4	35 023 897	4,0	2,2
31. 12. 2015 Deutschland ¹	41 446 269	504	3 794 976	91,6	46,2	182 295 711	4,4	2,2
Früheres Bundesgebiet	32 549 115	493	3 099 530	95,2	46,9	147 136 518	4,5	2,2
Neue Länder und Berlin	8 897 154	552	695 446	78,2	43,1	35 159 193	4,0	2,2
31. 12. 2016 Deutschland ¹	41 703 347	505	3 822 507	91,7	46,3	183 354 291	4,4	2,2
Früheres Bundesgebiet	32 764 187	494	3 122 577	95,3	47,1	148 030 747	4,5	2,2
Neue Länder und Berlin	8 939 160	553	699 930	78,3	43,3	35 323 544	4,0	2,2
31. 12. 2017 Deutschland ¹	41 968 066	507	3 850 742	91,8	46,5	184 427 760	4,4	2,2
Früheres Bundesgebiet	32 985 896	495	3 146 428	95,4	47,2	148 942 014	4,5	2,2
Neue Länder und Berlin	8 982 170	555	704 314	78,4	43,5	35 485 746	4,0	2,2
31. 12. 2018 Deutschland ¹	42 235 402	509	3 878 901	91,8	46,7	185 491 224	4,4	2,2
Früheres Bundesgebiet	33 208 315	497	3 169 923	95,5	47,4	149 835 977	4,5	2,2
Neue Länder und Berlin	9 027 087	557	708 978	78,5	43,8	35 655 247	3,9	2,2
31. 12. 2019 Deutschland ¹	42 512 771	511	3 908 347	91,9	47,0	186 594 482	4,4	2,2
Früheres Bundesgebiet	33 436 010	499	3 194 328	95,5	47,7	150 755 958	4,5	2,3
Neue Länder und Berlin	9 076 761	560	714 019	78,7	44,1	35 838 524	3,9	2,2
31. 12. 2020 Deutschland ¹	42 803 737	515	3 938 871	92,0	47,4	187 746 588	4,4	2,3
Früheres Bundesgebiet	33 678 643	503	3 220 133	95,6	48,1	151 729 075	4,5	2,3
Neue Länder und Berlin	9 125 094	565	718 738	78,8	44,5	36 017 513	3,9	2,2
31. 12. 2021 Deutschland ¹	43 084 122	518	3 967 765	92,1	47,7	188 829 383	4,4	2,3
Früheres Bundesgebiet	33 912 911	505	3 244 479	95,7	48,4	152 642 455	4,5	2,3
Neue Länder und Berlin	9 171 211	568	723 286	78,9	44,8	36 186 928	3,9	2,2
2021 nach Ländern ¹								
Schleswig-Holstein	1 529 774	524	143 154	93,6	49,0	6 810 219	4,5	2,3
Hamburg	983 891	531	75 022	76,3	40,5	3 655 929	3,7	2,0
Niedersachsen	4 088 604	509	419 231	102,5	52,2	19 960 667	4,9	2,5
Bremen	365 632	541	29 449	80,5	43,5	1 439 262	3,9	2,1
Nordrhein-Westfalen	9 156 001	511	830 192	90,7	46,3	39 112 181	4,3	2,2
Hessen	3 102 732	493	299 811	96,6	47,6	14 074 068	4,5	2,2
Rheinland-Pfalz	2 143 373	522	224 041	104,5	54,6	10 503 452	4,9	2,6
Baden-Württemberg	5 412 501	487	523 046	96,6	47,0	24 416 138	4,5	2,2
Bayern	6 608 449	502	646 106	97,8	49,0	30 068 996	4,6	2,3
Saarland	521 954	531	54 428	104,3	55,4	2 601 543	5,0	2,6
Berlin	1 998 155	543	146 260	73,2	39,8	6 886 018	3,4	1,9
Brandenburg	1 360 155	536	116 795	85,9	46,0	5 661 421	4,2	2,2
Mecklenburg-Vorpommern	925 798	575	74 270	80,2	46,1	3 656 569	3,9	2,3
Sachsen	2 392 056	592	182 037	76,1	45,0	9 430 532	3,9	2,3
Sachsen-Anhalt	1 298 074	598	105 121	81,0	48,5	5 369 033	4,1	2,5
Thüringen	1 196 973	568	98 803	82,5	46,9	5 183 355	4,3	2,5

¹ Fortschreibung basierend auf den endgültigen Ergebnissen der Gebäude- und Wohnungszählung 2011, einschließlich Wohnheime.

1 Zusammenfassende Übersicht

1.2 Bestand an Wohnungen am 31.12.2021 ¹

Länder

Land	Wohnungen in Wohn- und Nichtwohngebäuden										Darunter in Nichtwohngebäuden		
	davon mit ... Räumen								Räume insgesamt	Wohnfläche insgesamt	Wohnungen	Wohnfläche	
	zusammen	1	2	3	4	5	6	7 oder mehr					
								Wohnungen	Räume				
Anzahl										1 000 m ²	Anzahl	1 000 m ²	
Schleswig-Holstein	1 529 774	39 839	139 987	315 845	362 584	299 484	191 470	180 565	1 446 295	6 810 219	143 154	48 633	4 365
Hamburg	983 891	62 379	104 525	309 601	275 572	131 730	55 005	45 079	364 729	3 655 929	75 022	20 768	1 545
Niedersachsen	4 088 604	97 429	233 053	676 617	979 671	798 281	562 275	741 278	6 083 542	19 960 667	419 231	139 952	13 494
Bremen	365 632	15 921	49 991	96 542	92 740	51 895	31 256	27 287	215 762	1 439 262	29 449	10 608	795
Nordrhein-Westfalen	9 156 001	291 538	940 244	2 147 363	2 370 103	1 481 089	946 739	978 925	7 931 775	39 112 181	830 192	303 316	25 968
Hessen	3 102 732	107 937	271 361	629 368	756 917	521 400	355 703	460 046	3 766 419	14 074 068	299 811	106 495	9 485
Rheinland-Pfalz	2 143 373	64 179	143 964	356 944	457 884	386 171	316 826	417 405	3 417 166	10 503 452	224 041	87 947	8 148
Baden-Württemberg	5 412 501	192 197	452 733	1 031 633	1 366 633	977 129	652 378	739 798	5 957 131	24 416 138	523 046	212 126	19 813
Bayern	6 608 449	306 658	621 825	1 257 486	1 458 445	1 108 311	834 775	1 020 949	8 362 245	30 068 996	646 106	234 348	21 712
Saarland	521 954	9 326	29 794	84 108	120 071	94 660	80 839	103 156	841 687	2 601 543	54 428	18 307	1 699
Berlin	1 998 155	97 392	365 683	654 210	531 064	225 039	76 491	48 276	386 233	6 886 018	146 260	30 052	2 452
Brandenburg	1 360 155	35 335	134 567	315 459	384 296	254 016	138 884	97 598	770 007	5 661 421	116 795	31 745	2 589
Mecklenburg-Vorpommern	925 798	34 543	121 597	239 840	238 358	152 845	80 575	58 040	458 205	3 656 569	74 270	25 281	1 987
Sachsen	2 392 056	79 796	250 186	668 616	713 502	355 909	184 520	139 527	1 103 843	9 430 532	182 037	75 478	5 896
Sachsen-Anhalt	1 298 074	33 543	118 391	319 352	388 122	225 884	119 326	93 456	742 788	5 369 033	105 121	35 592	2 894
Thüringen	1 196 973	33 729	99 617	267 819	334 605	208 194	129 369	123 640	991 331	5 183 355	98 803	42 701	3 486
Deutschland	43 084 122	1 501 741	4 077 518	9 370 803	10 830 567	7 272 037	4 756 431	5 275 025	42 839 158	188 829 383	3 967 765	1 423 349	126 327
nachrichtlich:													
Früheres Bundesgebiet	33 912 911	1 187 403	2 987 477	6 905 507	8 240 620	5 850 150	4 027 266	4 714 488	38 386 751	152 642 455	3 244 479	1 182 500	107 023
Neue Länder und Berlin	9 171 211	314 338	1 090 041	2 465 296	2 589 947	1 421 887	729 165	560 537	4 452 407	36 186 928	723 286	240 849	19 304

¹ Fortschreibung basierend auf den endgültigen Ergebnissen der Gebäude- und Wohnungszählung 2011, einschließlich Wohnheime.

1 Zusammenfassende Übersicht

1.3 Bestand an Wohnungen am 31.12.2021 ¹

Kreisfreie Städte und Landkreise

Gegenstand der Nachweisung	Wohnungen in Wohn- und Nichtwohngebäuden											Darunter in Nichtwohngebäuden	
	davon mit ... Räumen									Räume insgesamt	Wohnfläche insgesamt	Wohnungen	Wohnfläche
	zusammen	1	2	3	4	5	6	7 oder mehr					
								Wohnungen	Räume				
Anzahl											1 000 m ²	Anzahl	1 000 m ²
Deutschland													
Bestand am 31.12.2020	42 803 737	1 477 432	4 024 103	9 305 930	10 786 112	7 235 541	4 727 217	5 247 402	42 617 705	187 746 588	3 938 871	1 417 818	125 955
+ Zugang durch Neubau	261 628	22 274	46 996	61 049	44 660	36 497	27 409	22 743	180 801	1 005 793	26 226	5 317	384
+ Zugang durch Baum. an best. Gebäuden	164 886	13 678	23 932	38 649	35 830	20 665	14 755	17 377	143 513	656 177	15 378	8 731	701
dar. durch Nutzungsänderung	18 695	3 401	4 134	4 406	3 145	1 589	957	1 063	9 028	60 182	1 602	553	39
+ Sonstiger Zugang	1 448	403	383	274	246	68	32	40	346	3 850	96	48	3
- Totalabgang	18 459	2 953	2 397	4 236	3 993	2 100	1 425	1 355	10 959	66 436	1 450	2 910	261
dar. durch Nutzungsänderung	3 279	427	465	650	693	435	282	327	2 732	12 678	298	1 772	163
- Abgang durch Baum. an best. Gebäuden	128 996	9 072	15 479	30 840	32 269	18 621	11 544	11 171	92 135	516 130	11 347	5 655	455
- Sonstiger Abgang	122	21	20	23	19	13	13	11	113	459	10	-	-
Bestand am 31.12.2021	43 084 122	1 501 741	4 077 518	9 370 803	10 830 567	7 272 037	4 756 431	5 275 025	42 839 158	188 829 383	3 967 765	1 423 349	126 327
Früheres Bundesgebiet													
Bestand am 31.12.2020	33 678 643	1 168 689	2 943 371	6 850 029	8 203 135	5 820 695	4 002 667	4 690 057	38 191 540	151 729 075	3 220 133	1 178 172	106 717
+ Zugang durch Neubau	216 752	17 142	38 226	51 141	36 905	29 703	23 347	20 288	160 897	844 131	22 115	4 403	341
+ Zugang durch Baum. an best. Gebäuden	123 839	10 364	16 292	26 791	26 125	16 461	12 532	15 274	125 704	511 022	12 110	7 533	614
dar. durch Nutzungsänderung	13 698	2 511	2 979	3 226	2 199	1 165	769	849	7 143	44 525	1 183	460	33
+ Sonstiger Zugang	1 157	281	314	274	152	66	30	38	327	3 173	82	47	3
- Totalabgang	12 829	2 264	1 445	2 565	2 544	1 610	1 207	1 194	9 659	47 976	1 066	2 594	236
dar. durch Nutzungsänderung	2 590	284	297	535	567	366	255	286	2 396	10 507	245	1 546	145
- Abgang durch Baum. an best. Gebäuden	94 531	6 789	9 261	20 140	23 134	15 152	10 090	9 965	81 952	396 519	8 885	5 061	415
- Sonstiger Abgang	120	20	20	23	19	13	13	10	106	451	9	-	-
Bestand am 31.12.2021	33 912 911	1 187 403	2 987 477	6 905 507	8 240 620	5 850 150	4 027 266	4 714 488	38 386 844	152 642 548	3 244 579	1 182 500	107 023
Neue Länder und Berlin													
Bestand am 31.12.2020	9 125 094	308 743	1 080 732	2 455 901	2 582 977	1 414 846	724 550	557 345	4 426 165	36 017 513	7 187 380	239 646	192 377
+ Zugang durch Neubau	44 876	5 132	8 770	9 908	7 755	6 794	4 062	2 455	19 904	161 662	41 115	914	434
+ Zugang durch Baum. an best. Gebäuden	41 047	3 314	7 640	11 858	9 705	4 204	2 223	2 103	17 809	145 155	32 683	1 198	870
dar. durch Nutzungsänderung	4 997	890	1 155	1 180	946	424	188	214	1 885	15 657	4 189	93	60
+ Sonstiger Zugang	291	122	69	-	94	2	2	2	19	677	137	1	2
- Totalabgang	5 630	689	952	1 671	1 449	490	218	161	1 300	18 460	3 836	316	250
dar. durch Nutzungsänderung	689	143	168	115	126	69	27	41	336	2 171	535	226	180
- Abgang durch Baum. an best. Gebäuden	34 465	2 283	6 218	10 700	9 135	3 469	1 454	1 206	10 183	119 611	24 620	594	398
- Sonstiger Abgang	2	1	-	-	-	-	-	1	7	8	1	-	-
Bestand am 31.12.2021	9 171 211	314 338	1 090 041	2 465 296	2 589 947	1 421 887	729 165	560 537	4 452 407	36 186 928	7 232 858	240 849	193 036

¹ Fortschreibung basierend auf den endgültigen Ergebnissen der Gebäude- und Wohnungszählung 2011, einschließlich Wohnheime.

1 Zusammenfassende Übersicht

1.4 Bestand an Wohngebäuden in den Jahren 2008 bis 2021

Stichtag Land	Wohngebäude														
	zusammen			davon									Wohnheime ¹		
	Gebäude	Wohn- fläche	Woh- nungen	mit 1 Wohnung		mit 2 Wohnungen			mit 3 oder mehr Wohnungen			Gebäude	Wohn- fläche	Woh- nungen	
				Gebäude/ Wohnungen	Wohn- fläche	Gebäude	Wohn- fläche	Woh- nungen	Gebäude	Wohn- fläche	Woh- nungen				
Anzahl	1 000 m ²	Anzahl	1 000 m ²	Anzahl	1 000 m ²	Anzahl	1 000 m ²	Anzahl	1 000 m ²	Anzahl	1 000 m ²	Anzahl	1 000 m ²	Anzahl	
31. 12. 2008 Deutschland	17 949 803	3 393 400	39 267 887	11 306 026	1 365 471	3 577 954	637 373	7 155 908	3 065 823	1 390 556	20 805 953				
Früheres Bundesgebiet	14 786 360	2 757 267	30 570 794	9 353 211	1 161 106	3 066 839	559 184	6 133 678	2 366 310	1 036 976	15 083 905				
Neue Länder und Berlin	3 163 443	636 133	8 697 093	1 952 815	204 365	511 115	78 189	1 022 230	699 513	353 580	5 722 048				
31. 12. 2009 Deutschland	18 029 257	3 409 819	39 390 468	11 369 349	1 375 251	3 588 297	639 930	7 176 594	3 071 611	1 394 638	20 844 525				
Früheres Bundesgebiet	14 853 743	2 772 195	30 690 007	9 404 790	1 169 256	3 076 062	561 496	6 152 124	2 372 891	1 041 443	15 133 093				
Neue Länder und Berlin	3 175 514	637 624	8 700 461	1 964 559	205 995	512 235	78 434	1 024 470	698 720	353 195	5 711 432				
31. 12. 2010 Deutschland ²	18 234 580	3 557 922	39 106 700	12 079 614	1 539 831	3 041 216	581 369	6 082 432	3 094 044	1 418 431	20 542 952	19706	18291	401702	
Früheres Bundesgebiet	15 039 026	2 895 955	30 548 778	9 961 667	1 303 886	2 630 161	511 734	5 260 322	2 429 578	1 064 727	14 990 002	17620	15608	336787	
Neue Länder und Berlin	3 195 554	661 967	8 557 922	2 117 947	235 946	411 055	69 635	822 110	664 466	353 703	5 552 950	2086	2683	64915	
31. 12. 2011 Deutschland ²	18 323 246	3 576 539	39 255 020	12 150 800	1 550 855	3 051 041	583 839	6 102 082	3 101 574	1 423 436	20 596 184	19831	18408	405954	
Früheres Bundesgebiet	15 114 966	2 912 635	30 686 512	10 020 980	1 313 236	2 639 109	514 005	5 278 218	2 437 137	1 069 666	15 046 199	17740	15729	341115	
Neue Länder und Berlin	3 208 280	663 904	8 568 508	2 129 820	237 620	411 932	69 834	823 864	664 437	353 770	5 549 985	2091	2680	68439	
31. 12. 2012 Deutschland ²	18 420 645	3 597 668	39 426 622	12 229 092	1 563 013	3 060 999	586 348	6 121 998	3 110 632	1 429 779	20 665 140	19922	18528	410392	
Früheres Bundesgebiet	15 196 996	2 931 105	30 840 203	10 085 214	1 323 396	2 648 027	516 273	5 296 054	2 445 950	1 075 604	15 113 874	17805	15832	345061	
Neue Länder und Berlin	3 223 649	666 563	8 586 419	2 143 878	239 618	412 972	70 075	825 944	664 682	354 175	5 551 266	2117	2696	65331	
31. 12. 2013 Deutschland ²	18 521 263	3 620 039	39 612 188	12 308 985	1 575 439	3 071 623	589 028	6 143 246	3 120 696	1 436 835	20 743 263	19959	18736	416 694	
Früheres Bundesgebiet	15 282 564	2 950 786	31 008 227	10 151 251	1 333 836	2 657 692	518 728	5 315 384	2 455 798	1 082 206	15 190 964	17 823	16 015	350 628	
Neue Länder und Berlin	3 238 699	669 253	8 603 961	2 157 734	241 603	413 931	70 299	827 862	664 898	354 629	5 552 299	2 136	2 721	66 066	
31. 12. 2014 Deutschland ²	18 628 038	3 645 538	39 834 033	12 391 007	1 588 325	3 083 197	591 907	6 166 394	3 133 678	1 446 271	20 850 325	20 156	19 035	426 307	
Früheres Bundesgebiet	15 372 428	2 972 730	31 201 868	10 218 468	1 344 583	2 668 232	521 364	5 336 464	2 467 739	1 090 507	15 288 009	17 989	16 276	358 927	
Neue Länder und Berlin	3 255 610	672 808	8 632 165	2 172 539	243 742	414 965	70 543	829 930	665 939	355 764	5 562 316	2 167	2 759	67 380	
31. 12. 2015 Deutschland ²	18 731 913	3 670 870	40 055 436	12 469 955	1 600 835	3 094 269	594 702	6 188 539	3 147 290	1 456 026	20 961 863	20 399	19 308	435 079	
Früheres Bundesgebiet	15 459 508	2 994 372	31 392 850	10 282 918	1 354 983	2 678 268	523 917	5 356 537	2 480 134	1 098 966	15 387 179	18 188	16 505	366 216	
Neue Länder und Berlin	3 272 405	676 498	8 662 586	2 187 037	245 851	416 001	70 785	832 002	667 156	357 060	5 574 684	2 211	2 803	68 863	
31. 12. 2016 Deutschland ²	18 839 837	3 698 008	40 306 520	12 551 424	1 613 716	3 105 531	597 540	6 211 062	3 161 656	1 466 627	21 086 208	21 226	20 125	457 826	
Früheres Bundesgebiet	15 548 409	3 017 105	31 603 451	10 347 920	1 365 471	2 688 427	526 486	5 376 854	2 493 176	1 108 021	15 495 746	18 886	17 126	382 931	
Neue Länder und Berlin	3 291 428	680 903	8 703 069	2 203 504	248 245	417 104	71 054	834 208	668 480	358 606	5 590 462	2 340	2 998	74 895	
31. 12. 2017 Deutschland ²	18 947 981	3 725 902	40 566 345	12 631 222	1 626 456	3 117 408	600 500	6 234 816	3 177 459	1 478 065	21 222 311	21 892	20 881	477 996	
Früheres Bundesgebiet	15 639 041	3 040 679	31 821 475	10 412 963	1 376 063	2 699 327	529 220	5 398 654	2 507 285	1 117 667	15 611 835	19 466	17 729	398 023	
Neue Länder und Berlin	3 308 940	685 224	8 744 870	2 218 259	250 393	418 081	71 281	836 162	670 174	360 398	5 610 476	2 426	3 152	79 973	
31. 12. 2018 Deutschland ²	19 053 216	3 753 715	40 828 717	12 707 978	1 638 840	3 129 233	603 465	6 258 466	3 193 736	1 490 084	21 369 968	22 269	21 326	492 305	
Früheres Bundesgebiet	15 725 950	3 063 893	32 039 850	10 474 217	1 386 137	2 710 180	531 954	5 420 360	2 521 771	1 127 722	15 736 223	19 782	18 080	409 050	
Neue Länder und Berlin	3 327 266	689 822	8 788 867	2 233 761	252 703	419 053	71 511	838 106	671 965	362 363	5 633 745	2 487	3 246	83 255	
31. 12. 2019 Deutschland ²	19 160 977	3 782 746	41 100 328	12 786 505	1 651 599	3 141 027	606 470	6 282 054	3 210 933	1 502 983	21 529 478	22 512	21 694	502 291	
Früheres Bundesgebiet	15 815 398	3 087 928	32 262 428	10 537 525	1 396 555	2 721 000	534 729	5 442 000	2 536 891	1 138 279	15 865 983	19 982	18 365	416 920	
Neue Länder und Berlin	3 345 579	694 818	8 837 900	2 248 980	255 045	420 027	71 740	840 054	674 042	364 704	5 663 495	2 530	3 329	85 371	
31. 12. 2020 Deutschland ²	19 273 286	3 812 916	41 385 919	12 867 447	1 664 613	3 153 666	609 668	6 307 332	3 229 473	1 516 646	21 700 534	22 700	21 990	510 606	
Früheres Bundesgebiet	15 909 013	3 113 416	32 500 471	10 602 714	1 407 342	2 732 592	537 682	5 465 184	2 553 571	1 149 793	16 009 435	20 136	18 598	423 138	
Neue Länder und Berlin	3 364 273	699 500	8 885 448	2 264 733	257 270	421 074	71 986	842 148	675 902	366 852	5 691 099	2 564	3 392	87 468	
31. 12. 2021 Deutschland ²	19 375 911	3 841 438	41 660 773	12 939 452	1 676 403	3 166 047	612 785	6 332 094	3 247 507	1 529 925	21 868 012	22 905	22 325	521 215	
Früheres Bundesgebiet	15 994 888	3 137 456	32 730 411	10 660 914	1 417 059	2 744 021	540 574	5 488 042	2 569 649	1 160 963	16 149 600	20 304	18 860	431 855	
Neue Länder und Berlin	3 381 023	703 982	8 930 362	2 278 538	259 344	422 026	72 212	844 052	677 858	368 962	5 718 412	2 601	3 465	89 360	

¹ Wohnheime wurden vor der Gebäude- und Wohnungszählung 2011 nicht erfasst.

² Fortschreibung basierend auf den endgültigen Ergebnissen der Gebäude- und Wohnungszählung 2011.

1 Zusammenfassende Übersicht

1.5 Bestand an Wohngebäuden am 31.12.2021¹

Länder

Land	Wohngebäude													
	zusammen			davon										
				mit 1 Wohnung		mit 2 Wohnungen			mit 3 oder mehr Wohnungen			Wohnheime		
	Gebäude	Wohnfläche	Wohnungen	Gebäude/Wohnungen	Wohnfläche	Gebäude	Wohnfläche	Wohnungen	Gebäude	Wohnfläche	Wohnungen	Gebäude	Wohnfläche	Wohnungen
Anzahl	1 000 m ²	Anzahl		1 000 m ²	Anzahl	1 000 m ²	Anzahl		1 000 m ²	Anzahl		1 000 m ²	Anzahl	
Schleswig-Holstein	837 734	138 789	1 481 141	659 997	80 039	82 375	15 489	164 750	94 628	42 739	645 846	734	523	10 548
Hamburg	257 565	73 477	963 123	153 004	18 785	20 572	3 818	41 144	83 542	50 448	758 989	447	427	9 986
Niedersachsen	2 293 624	405 737	3 948 652	1 701 145	225 850	333 890	67 077	667 780	256 277	111 027	1 541 791	2 312	1 784	37 936
Bremen	141 168	28 654	355 024	94 872	11 473	13 733	2 329	27 466	32 408	14 656	226 802	155	196	5 884
Nordrhein-Westfalen	3 934 504	804 224	8 852 685	2 453 890	321 558	656 036	125 133	1 312 072	819 977	353 052	4 991 427	4 601	4 482	95 296
Hessen	1 411 033	290 326	2 996 237	875 791	119 156	296 312	59 626	592 624	235 312	108 627	1 470 777	3 618	2 917	57 045
Rheinland-Pfalz	1 206 038	215 893	2 055 426	878 647	118 498	190 089	38 376	380 178	136 199	58 097	774 354	1 103	922	22 247
Baden-Württemberg	2 469 621	503 233	5 200 375	1 512 248	203 351	514 494	100 380	1 028 988	439 285	195 999	2 574 716	3 594	3 503	84 423
Bayern	3 135 436	624 394	6 374 101	2 117 979	290 026	571 775	115 776	1 143 550	442 079	214 634	3 007 571	3 603	3 958	105 001
Saarland	308 165	52 729	503 647	213 341	28 324	64 745	12 571	129 490	29 942	11 684	157 327	137	150	3 489
Berlin	332 052	143 808	1 968 103	172 080	21 110	17 528	3 391	35 056	141 755	118 098	1 730 898	689	1 209	30 069
Brandenburg	688 802	114 206	1 328 410	532 766	61 139	67 888	12 033	135 776	87 736	40 597	647 793	412	437	12 075
Mecklenburg-Vorpommern	403 263	72 283	900 517	299 061	34 077	38 696	6 769	77 392	65 292	31 233	518 741	214	204	5 323
Sachsen	837 833	176 141	2 316 578	505 494	56 350	132 482	21 702	264 964	199 324	97 280	1 522 752	533	809	23 368
Sachsen-Anhalt	582 891	102 228	1 262 482	413 623	46 018	71 551	12 264	143 102	97 362	43 613	697 742	355	331	8 015
Thüringen	536 182	95 317	1 154 272	355 514	40 650	93 881	16 052	187 762	86 389	38 141	600 486	398	474	10 510
Deutschland	19 375 911	3 841 438	41 660 773	12 939 452	1 676 403	3 166 047	612 785	6 332 094	3 247 507	1 529 925	21 868 012	22 905	22 325	521 215
nachrichtlich:														
Früheres Bundesgebiet	15 994 888	3 137 456	32 730 411	10 660 914	1 417 059	2 744 021	540 574	5 488 042	2 569 649	1 160 963	16 149 600	20 304	18 860	431 855
Neue Länder und Berlin	3 381 023	703 982	8 930 362	2 278 538	259 344	422 026	72 212	844 052	677 858	368 962	5 718 412	2 601	3 465	89 360

¹ Fortschreibung basierend auf den endgültigen Ergebnissen der Gebäude- und Wohnungszählung 2011.

1 Zusammenfassende Übersicht

1.6 Wohnungen und Wohnfläche in Wohngebäuden in Deutschland in den Jahren 2012 - 2021

Stichtag Land	Wohnungen und Wohnfläche in Wohngebäuden														
	zusammen			davon Wohngebäude											
				mit 1 Wohnung			mit 2 Wohnungen			mit 3 oder mehr Wohnungen			Wohnheime ¹		
	Wohnungen	Wohnfläche	Wohnfläche je Wohnung	Wohnungen	Wohnfläche	Wohnfläche je Wohnung	Wohnungen	Wohnfläche	Wohnfläche je Wohnung	Wohnungen	Wohnfläche	Wohnfläche je Wohnung	Wohnungen	Wohnfläche	Wohnfläche je Wohnung
Anzahl	1 000 m ²	m ²	Anzahl	1 000 m ²	m ²	Anzahl	1 000 m ²	m ²	Anzahl	1 000 m ²	m ²	Anzahl	1 000 m ²	m ²	
31. 12. 2012 Deutschland ²	39 426 622	3 597 668	91,2	12 229 092	1 563 013	127,8	6 121 998	586 348	95,8	20 665 140	1 429 779	69,2	410 392	18 528	45,1
Früheres Bundesgebiet	30 840 203	2 931 105	95,0	10 085 214	1 323 396	131,2	5 296 054	516 273	97,5	15 113 874	1 075 604	71,2	345 061	15 832	45,9
Neue Länder und Berlin	8 586 419	666 563	77,6	2 143 878	239 618	111,8	825 944	70 075	84,8	5 551 266	354 175	63,8	65 331	2 696	41,3
31. 12. 2013 Deutschland ²	39 612 188	3 620 039	91,4	12 308 985	1 575 439	128,0	6 143 246	589 028	95,9	20 743 263	1 436 835	69,3	416 694	18 736	45,0
Früheres Bundesgebiet	31 008 227	2 950 786	95,2	10 151 251	1 333 836	131,4	5 315 384	518 728	97,6	15 190 964	1 082 206	71,2	350 628	16 015	45,7
Neue Länder und Berlin	8 603 961	669 253	77,8	2 157 734	241 603	112,0	827 862	70 299	84,9	5 552 299	354 629	63,9	66 066	2 721	41,2
31. 12. 2014 Deutschland ²	39 834 033	3 645 537	91,5	12 391 007	1 588 325	128,2	6 166 394	591 907	96,0	20 850 325	1 446 271	69,4	426 307	19 034	44,6
Früheres Bundesgebiet	31 201 868	2 972 729	95,3	10 218 468	1 344 583	131,6	5 336 464	521 364	97,7	15 288 009	1 090 507	71,3	358 927	16 275	45,3
Neue Länder und Berlin	8 632 165	672 808	77,9	2 172 539	243 742	112,2	829 930	70 543	85,0	5 562 316	355 764	64,0	67 380	2 759	40,9
31. 12. 2015 Deutschland ²	40 055 436	3 670 870	91,6	12 469 955	1 600 835	128,4	6 188 539	594 702	96,1	20 961 863	1 456 026	69,5	435 079	19 308	44,4
Früheres Bundesgebiet	31 392 850	2 994 372	95,4	10 282 918	1 354 983	131,8	5 356 537	523 917	97,8	15 387 179	1 098 966	71,4	366 216	16 505	45,1
Neue Länder und Berlin	8 662 586	676 498	78,1	2 187 037	245 851	112,4	832 002	70 785	85,1	5 574 684	357 060	64,1	68 863	2 803	40,7
31. 12. 2016 Deutschland ²	40 306 520	3 698 008	91,7	12 551 424	1 613 716	128,6	6 211 062	597 540	96,2	21 086 208	1 466 627	69,6	457 826	20 125	44,0
Früheres Bundesgebiet	31 603 451	3 017 105	95,5	10 347 920	1 365 471	132,0	5 376 854	526 486	97,9	15 495 746	1 108 021	71,5	382 931	17 126	44,7
Neue Länder und Berlin	8 703 069	680 903	78,2	2 203 504	248 245	112,7	834 208	71 054	85,2	5 590 462	358 606	64,1	74 895	2 998	40,0
31. 12. 2017 Deutschland ²	40 566 345	3 725 902	91,8	12 631 222	1 626 456	128,8	6 234 816	600 500	96,3	21 222 311	1 478 065	69,6	477 996	20 881	43,7
Früheres Bundesgebiet	31 821 475	3 040 679	95,6	10 412 963	1 376 063	132,1	5 398 654	529 220	98,0	15 611 835	1 117 667	71,6	398 023	17 729	44,5
Neue Länder und Berlin	8 744 870	685 224	78,4	2 218 259	250 393	112,9	836 162	71 281	85,2	5 610 476	360 398	64,2	79 973	3 152	39,4
31. 12. 2018 Deutschland ²	40 828 717	3 753 715	91,9	12 707 978	1 638 840	129,0	6 258 466	603 465	96,4	21 369 968	1 490 084	69,7	492 305	21 326	43,3
Früheres Bundesgebiet	32 039 850	3 063 893	95,6	10 474 217	1 386 137	132,3	5 420 360	531 954	98,1	15 736 223	1 127 722	71,7	409 050	18 080	44,2
Neue Länder und Berlin	8 788 867	689 822	78,5	2 233 761	252 703	113,1	838 106	71 511	85,3	5 633 745	362 363	64,3	83 255	3 246	39,0
31. 12. 2019 Deutschland ²	41 100 328	3 782 746	92,0	12 786 505	1 651 599	129,2	6 282 054	606 470	96,5	21 529 478	1 502 983	69,8	502 291	21 694	43,2
Früheres Bundesgebiet	32 262 428	3 087 928	95,7	10 537 525	1 396 555	132,5	5 442 000	534 729	98,3	15 865 983	1 138 279	71,7	416 920	18 365	44,0
Neue Länder und Berlin	8 837 900	694 818	78,6	2 248 980	255 045	113,4	840 054	71 740	85,4	5 663 495	364 704	64,4	85 371	3 329	39,0
31. 12. 2020 Deutschland ²	41 385 919	3 812 916	92,1	12 867 447	1 664 613	129,4	6 307 332	609 668	96,7	21 700 534	1 516 646	69,9	510 606	21 990	43,1
Früheres Bundesgebiet	32 500 471	3 113 416	95,8	10 602 714	1 407 342	132,7	5 465 184	537 682	98,4	16 009 435	1 149 793	71,8	423 138	18 598	44,0
Neue Länder und Berlin	8 885 448	699 500	78,7	2 264 733	257 270	113,6	842 148	71 986	85,5	5 691 099	366 852	64,5	87 468	3 392	38,8
31. 12. 2021 Deutschland ²	41 660 773	3 841 438	92,2	12 939 452	1 676 403	129,6	6 332 094	612 785	96,8	21 868 012	1 529 925	70,0	521 215	22 325	42,8
Früheres Bundesgebiet	32 730 411	3 137 456	95,9	10 660 914	1 417 059	132,9	5 488 042	540 574	98,5	16 149 600	1 160 963	71,9	431 855	18 860	43,7
Neue Länder und Berlin	8 930 362	703 982	78,8	2 278 538	259 344	113,8	844 052	72 212	85,6	5 718 412	368 962	64,5	89 360	3 465	38,8
2021 nach Ländern ²															
Schleswig-Holstein	1 481 141	138 789	93,7	659 997	80 039	121,3	164 750	15 489	94,0	645 846	42 739	66,2	10 548	523	49,6
Hamburg	963 123	73 477	76,3	153 004	18 785	122,8	41 144	3 818	92,8	758 989	50 448	66,5	9 986	427	42,7
Niedersachsen	3 948 652	405 737	102,8	1 701 145	225 850	132,8	667 780	67 077	100,4	1 541 791	111 027	72,0	37 936	1 784	47,0
Bremen	355 024	28 654	80,7	94 872	11 473	120,9	27 466	2 329	84,8	226 802	14 656	64,6	5 884	196	33,4
Nordrhein-Westfalen	8 852 685	804 224	90,8	2 453 890	321 558	131,0	1 312 072	125 133	95,4	4 991 427	353 052	70,7	95 296	4 482	47,0
Hessen	2 996 237	290 326	96,9	875 791	119 156	136,1	592 624	59 626	100,6	1 470 777	108 627	73,9	57 045	2 917	51,1
Rheinland-Pfalz	2 055 426	215 893	105,0	878 647	118 498	134,9	380 178	38 376	100,9	774 354	58 097	75,0	22 247	922	41,4
Baden-Württemberg	5 200 375	503 233	96,8	1 512 248	203 351	134,5	1 028 988	100 380	97,6	2 574 716	195 999	76,1	84 423	3 503	41,5
Bayern	6 374 101	624 394	98,0	2 117 979	290 026	136,9	1 143 550	115 776	101,2	3 007 571	214 634	71,4	105 001	3 958	37,7
Saarland	503 647	52 729	104,7	213 341	28 324	132,8	129 490	12 571	97,1	157 327	11 684	74,3	3 489	150	42,9
Berlin	1 968 103	143 808	73,1	172 080	21 110	122,7	35 056	3 391	96,7	1 730 898	118 098	68,2	30 069	1 209	40,2
Brandenburg	1 328 410	114 206	86,0	532 766	61 139	122,7	135 776	12 033	88,6	647 793	40 597	62,7	12 075	437	36,2
Mecklenburg-Vorpommern	900 517	72 283	80,3	299 061	34 077	114,8	77 392	6 769	88,6	518 741	31 233	60,2	5 323	204	38,3
Sachsen	2 316 578	176 141	76,0	505 494	56 350	113,9	264 964	21 702	87,5	1 522 752	97 280	63,9	23 368	809	38,3
Sachsen-Anhalt	1 262 482	102 228	76,0	413 623	46 018	111,5	143 102	12 264	81,9	697 742	43 613	63,9	8 015	331	34,6
Thüringen	1 154 272	95 317	81,0	355 514	40 650	111,3	187 762	16 052	85,7	600 486	38 141	62,5	10 510	474	41,3

¹ Wohnheime wurden vor der Gebäude- und Wohnungszählung 2011 nicht erfasst.

² Fortschreibung basierend auf den endgültigen Ergebnissen der Gebäude- und Wohnungszählung 2011.

1 Zusammenfassende Übersicht

1.7 Bestand an Wohngebäuden am 31.12.2021¹

Kreisfreie Städte und Landkreise

Gegenstand der Nachweisung	Wohngebäude													
	zusammen			davon										
	Gebäude	Wohnfläche	Wohnungen	mit 1 Wohnung		mit 2 Wohnungen			mit 3 oder mehr Wohnungen			Wohnheime		
				Gebäude/Wohnungen	Wohnfläche	Gebäude	Wohnfläche	Wohnungen	Gebäude	Wohnfläche	Wohnungen	Gebäude	Wohnfläche	Wohnungen
Anzahl	1 000 m ²	Anzahl	1 000 m ²	Anzahl	1 000 m ²	Anzahl	1 000 m ²	Anzahl	1 000 m ²	Anzahl	1 000 m ²	Anzahl	1 000 m ²	Anzahl
Deutschland														
Bestand am 31.12.2020	19 273 286	3 812 916	41 385 919	12 867 447	1 664 613	3 153 666	609 668	6 307 332	3 229 473	1 516 646	21 700 534	22 700	21 990	510 606
+ Zugang durch Neubau	102 945	25 842	256 311	78 203	11 957	10 057	2 252	20 114	14 482	11 322	147 895	203	311	10 099
+ Zugang durch Baum. an best. Gebäuden	4 779	14 678	156 155	3 076	4 221	6 288	2 774	23 830	4 795	7 531	101 802	139	152	4 475
dar. durch Nutzungsänderung	4 779	1 563	18 142	2 342	336	859	193	1 718	1 531	978	12 383	47	56	1 699
+ Sonstiger Zugang	189	93	1 400	58	9	25	7	50	91	57	886	17	20	408
- Totalabgang	5 242	1 189	15 549	3 387	427	820	152	1 640	974	554	8 821	61	57	1 701
dar. durch Nutzungsänderung	562	135	1 507	314	47	99	21	198	125	56	709	12	11	286
- Abgang durch Baum. an best. Gebäuden	-	10 892	123 341	5 924	3 968	3 154	1 761	17 560	349	5 073	74 238	92	90	2 652
- Sonstiger Abgang	46	10	122	21	3	15	3	32	11	4	46	1	0	20
Bestand am 31.12.2021	19 375 911	3 841 438	41 660 773	12 939 452	1 676 403	3 166 047	612 785	6 332 094	3 247 507	1 529 925	21 868 012	22 905	22 325	521 215
Früheres Bundesgebiet														
Bestand am 31.12.2020	15 909 013	3 113 416	32 500 471	10 602 714	1 407 342	2 732 592	537 682	5 465 184	2 553 571	1 149 793	16 009 435	20 136	18 598	423 138
+ Zugang durch Neubau	85 993	21 774	212 349	63 831	9 961	9 333	2 102	18 666	12 653	9 458	121 386	176	254	8 466
+ Zugang durch Baum. an best. Gebäuden	3 706	11 496	116 306	2 385	3 578	5 764	2 551	21 776	4 274	5 252	69 271	106	116	3 521
dar. durch Nutzungsänderung	3 706	1 150	13 238	1 758	251	742	167	1 484	1 172	691	8 623	34	41	1 373
+ Sonstiger Zugang	177	80	1 110	58	9	25	7	50	90	57	803	6	7	201
- Totalabgang	3 957	831	10 235	2 553	338	718	134	1 436	638	318	4 908	48	41	1 338
dar. durch Nutzungsänderung	448	100	1 044	251	38	86	18	172	93	37	470	7	6	151
- Abgang durch Baum. an best. Gebäuden	-	8 470	89 470	5 501	3 490	2 960	1 632	16 166	290	3 275	46 341	72	72	2 114
- Sonstiger Abgang	44	10	120	20	2	15	3	32	11	4	46	-	0	19
Bestand am 31.12.2021	15 994 888	3 137 456	32 730 411	10 660 914	1 417 059	2 744 021	540 574	5 488 042	2 569 649	1 160 963	16 149 600	20 304	18 860	431 855
Neue Länder und Berlin														
Bestand am 31.12.2020	3 364 273	699 500	8 885 448	2 264 733	257 270	421 074	71 986	842 148	675 902	366 852	5 691 099	2 564	3 392	87 468
+ Zugang durch Neubau	16 952	4 068	43 962	14 372	1 997	724	150	1 448	1 829	1 865	26 509	27	57	1 633
+ Zugang durch Baum. an best. Gebäuden	1 073	3 181	39 849	691	643	524	223	2 054	521	2 280	32 531	33	36	954
dar. durch Nutzungsänderung	1 073	413	4 904	584	85	117	26	234	359	287	3 760	13	15	326
+ Sonstiger Zugang	12	14	290	-	-	-	-	-	1	-	83	11	14	207
- Totalabgang	1 285	359	5 314	834	89	102	18	204	336	236	3 913	13	16	363
dar. durch Nutzungsänderung	114	36	463	63	9	13	3	26	32	19	239	5	5	135
- Abgang durch Baum. an best. Gebäuden	-	2 422	33 871	423	477	194	129	1 394	59	1 798	27 897	20	18	538
- Sonstiger Abgang	2	0	2	1	0	-	-	-	-	-	-	1	-	1
Bestand am 31.12.2021	3 381 023	703 982	8 930 362	2 278 538	259 344	422 026	72 212	844 052	677 858	368 962	5 718 412	2 601	3 465	89 360

¹ Fortschreibung basierend auf den endgültigen Ergebnissen der Gebäude- und Wohnungszählung 2011.

2 Wohnungsbestand Deutschlands nach Verwaltungsbezirken

- Wohnungen 2021 nach der Zahl der Räume - ¹

Gegenstand der Nachweisung	Wohnungen in Wohn- und Nichtwohngebäuden										Darunter in Nichtwohngebäuden		
	davon mit ... Räumen									Räume insgesamt	Wohnfläche insgesamt	Wohnungen	Wohnfläche
	zusammen	1	2	3	4	5	6	7 oder mehr					
								Wohnungen	Räume				
Anzahl										1 000 m ²	Anzahl	1 000 m ²	
Schleswig-Holstein													
Insgesamt													
Bestand am 31.12.2020	1 517 232	39 230	137 505	312 431	360 467	297 722	190 180	179 697	1 439 403	6 762 494	141 948	48 457	4 359
+ Zugang durch Neubau	11 777	402	2 215	3 277	2 311	1 945	1 063	564	4 352	44 362	1 095	72	5
+ Zugang durch Baum. an best. Gebäuden	5 290	353	746	1 144	895	714	751	687	5 712	22 645	527	329	22
dar. durch Nutzungsänderung	495	49	162	134	70	32	22	26	242	1 589	44	17	2
+ Sonstiger Zugang	6	3	3	-	-	-	-	-	-	11	0	3	0
- Totalabgang	342	10	50	65	122	40	29	26	208	1 375	28	109	10
dar. durch Nutzungsänderung	143	9	25	24	35	21	12	17	136	584	13	91	9
- Abgang durch Baum. an best. Gebäuden	4 188	138	432	942	967	857	495	357	2 964	17 915	389	119	11
- Sonstiger Abgang	1	1	-	-	-	-	-	-	-	3	0	-	-
Bestand am 31.12.2021	1 529 774	39 839	139 987	315 845	362 584	299 484	191 470	180 565	1 446 295	6 810 219	143 154	48 633	4 365
Davon:													
Kreisfreie Städte													
Flensburg	51 978	2 844	6 620	14 992	13 337	7 299	3 537	3 349	26 917	199 042	4 094	1 301	101
Kiel	136 597	7 773	18 841	41 970	34 695	18 797	8 226	6 295	51 214	504 700	9 806	2 703	192
Lübeck	120 537	5 617	15 971	32 244	32 981	18 696	8 716	6 312	50 115	462 106	9 019	3 513	241
Neumünster	42 398	982	4 252	11 443	11 281	7 294	4 024	3 122	24 683	174 236	3 483	1 160	92
Landkreise													
Dithmarschen	72 291	1 035	4 410	10 744	15 506	16 012	11 829	12 755	102 901	358 046	7 482	2 995	296
Herzogtum Lauenburg	97 718	1 334	8 430	17 688	22 740	21 283	13 663	12 580	101 047	451 658	9 705	3 187	308
Nordfriesland	103 174	2 145	9 184	20 092	22 836	19 659	13 929	15 329	123 067	477 062	10 096	5 000	434
Ostholstein	118 294	3 070	12 581	26 054	27 376	21 275	13 918	14 020	112 960	518 741	10 992	4 211	369
Pinneberg	158 086	3 946	14 805	31 975	38 692	33 122	19 841	15 705	124 027	692 932	14 838	4 173	375
Plön	66 724	802	4 605	11 979	14 940	14 459	10 027	9 912	79 304	317 470	6 654	2 169	206
Rendsburg-Eckernförde	139 663	2 618	10 256	24 020	30 412	29 010	21 225	22 122	177 491	666 729	14 196	4 471	438
dar. durch Nutzungsänderung	103 851	1 105	6 179	17 527	22 943	21 539	16 351	18 207	147 066	510 683	11 037	3 384	336
Segeberg	134 403	2 928	10 737	24 621	31 757	29 271	18 874	16 215	128 958	613 850	13 268	4 061	378
Steinburg	66 908	905	5 063	11 774	15 096	14 016	9 902	10 152	80 924	317 153	6 654	3 048	301
Stormarn	117 152	2 735	8 053	18 722	27 992	27 752	17 408	14 490	115 628	545 811	11 828	3 257	296
Hamburg													
Insgesamt													
Bestand am 31.12.2020	976 709	61 619	102 567	307 452	274 434	131 017	54 772	44 848	362 887	3 633 449	74 459	20 713	1 542
+ Zugang durch Neubau	7 336	1 030	1 845	2 147	1 130	709	284	191	1 529	22 459	550	22	2
+ Zugang durch Baum. an best. Gebäuden	2 985	235	485	936	774	280	114	161	1 345	10 538	230	51	3
dar. durch Nutzungsänderung	88	10	33	21	12	9	1	2	15	253	6	2	0
+ Sonstiger Zugang	2	-	-	-	-	-	-	-	-	-	-	2	-
- Totalabgang	681	347	79	94	61	30	57	13	113	1 636	31	14	1
dar. durch Nutzungsänderung	-	-	-	-	-	-	-	-	-	-	-	-	-
- Abgang durch Baum. an best. Gebäuden	2 458	158	293	840	705	246	108	108	919	8 881	186	6	1
- Sonstiger Abgang	2	-	-	-	-	-	-	-	-	-	-	-	-
Bestand am 31.12.2021	983 891	62 379	104 525	309 601	275 572	131 730	55 005	45 079	364 729	3 655 929	75 022	20 768	1 545
Niedersachsen													
Insgesamt													
Bestand am 31.12.2020	4 057 466	96 012	227 432	669 436	974 726	794 119	558 519	737 222	6 049 866	19 829 663	415 848	139 383	13 455
+ Zugang durch Neubau	27 626	1 059	4 555	6 246	4 596	4 138	3 548	3 484	28 675	117 926	3 019	399	32
+ Zugang durch Baum. an best. Gebäuden	10 135	616	1 459	1 850	1 881	1 274	1 243	1 812	15 747	46 183	1 094	630	50
dar. durch Nutzungsänderung	1 465	236	391	345	231	91	78	93	835	4 735	128	120	5
+ Sonstiger Zugang	935	96	282	274	152	65	29	37	327	2 916	75	33	2
- Totalabgang	347	28	32	69	55	61	47	55	462	1 568	38	141	15
dar. durch Nutzungsänderung	201	12	22	33	31	41	30	32	280	944	23	127	14
- Abgang durch Baum. an best. Gebäuden	7 122	326	628	1 098	1 610	1 241	1 007	1 212	10 487	34 050	759	352	30
- Sonstiger Abgang	89	-	15	22	19	13	10	10	106	403	9	-	-
Bestand am 31.12.2021	4 088 604	97 429	233 053	676 617	979 671	798 281	562 275	741 278	6 083 542	19 960 667	419 231	139 952	13 494
Statistische Region Braunschweig													
Insgesamt													
Bestand am 31.12.2020	851 093	27 789	49 508	147 617	229 986	164 669	102 687	128 837	1 058 165	3 987 232	81 879	26 641	2 423
+ Zugang durch Neubau	5 196	123	851	1 431	962	729	572	528	4 295	21 338	578	101	9
+ Zugang durch Baum. an best. Gebäuden	2 299	202	291	420	587	255	236	308	2 616	9 699	228	249	14
dar. durch Nutzungsänderung	381	116	49	87	70	24	23	12	96	1 109	29	97	3
+ Sonstiger Zugang	148	-	88	38	12	10	-	-	-	388	10	-	-
- Totalabgang	61	4	10	11	7	8	11	10	92	283	7	15	1
dar. durch Nutzungsänderung	28	3	5	6	4	3	5	2	19	111	3	15	1
- Abgang durch Baum. an best. Gebäuden	1 705	100	168	269	548	240	183	197	1 659	7 392	162	134	10
- Sonstiger Abgang	-	-	-	-	-	-	-	-	-	-	-	-	-
Bestand am 31.12.2021	856 970	28 010	50 560	149 226	230 992	165 415	103 301	129 466	1 063 325	4 010 982	82 525	26 842	2 435
Davon:													
Kreisfreie Städte													
Braunschweig	140 874	6 491	11 118	34 375	44 519	23 442	11 141	9 788	77 914	571 898	11 577	3 786	299
Salzgitter	55 882	1 316	2 205	9 328	20 731	11 994	5 216	5 092	41 504	249 404	4 750	1 076	102
Wolfsburg	68 742	2 074	4 472	13 512	22 687	12 386	6 714	6 897	55 313	299 829	6 130	1 443	116
Landkreise													
Gifhorn	83 428	855	3 550	11 069	16 186	17 807	14 347	19 614	161 431	442 454	9 784	2 364	239
Goslar	81 506	2 835	5 164	15 549	22 232	15 875	8 598	11 253	93 414	373 115	7 448	3 560	318
Göttingen	178 505	11 223	13 051	30 336	44 392	31 055	20 455	27 993	230 771	814 677	16 605	6 776	590
Helmestedt	49 220	402	1 929	7 973	12 369	10 790	7 220	8 537	70 486	245 411	5 038	1 594	152
Northeim	70 517	750	3 807	9 617	16 881	13 801	9 995	15 666	130 694	364 408	7 432	2 935	290
Peine	65 802	879	2 253	8 881	15 548	14 325	10 598	13 318	109 259	338 692	7 215	1 659	171
Wolfenbüttel	62 494	1 185	3 011	8 586	15 447	13 940	9 017	11 308	92 539	311 094	6 546	1 649	158

¹ Fortschreibung basierend auf den endgültigen Ergebnissen der Gebäude- und Wohnungszählung 2011, einschließlich Wohnheime.

2 Wohnungsbestand Deutschlands nach Verwaltungsbezirken

- Wohnungen 2021 nach der Zahl der Räume - ¹

Gegenstand der Nachweisung	Wohnungen in Wohn- und Nichtwohngebäuden										Darunter in Nichtwohngebäuden		
	davon mit ... Räumen								Räume insgesamt	Wohnfläche insgesamt	Wohnungen	Wohnfläche	
	zusammen	1	2	3	4	5	6	7 oder mehr					
								Wohnungen	Räume				
Anzahl										1 000 m ²	Anzahl	1 000 m ²	
Statistische Region Hannover													
Bestand am 31.12.2020	1 110 755	32 854	66 046	214 615	304 175	204 261	131 394	157 410	1 288 898	5 124 058	107 599	33 680	3 217
+ Zugang durch Neubau	4 598	338	866	743	693	745	665	548	4 402	19 188	500	87	7
+ Zugang durch Baum. an best. Gebäuden	2 060	183	364	497	397	225	183	211	1 909	8 122	197	69	7
dar. durch Nutzungsänderung	411	75	142	117	47	9	9	12	135	1 132	34	4	0
+ Sonstiger Zugang	45	3	11	9	11	8	2	1	7	155	5	-	-
- Totalabgang	38	1	2	7	9	8	8	3	22	172	5	13	2
dar. durch Nutzungsänderung	29	1	1	5	6	6	7	3	22	136	3	13	2
- Abgang durch Baum. an best. Gebäuden	1 383	70	164	321	342	215	136	135	1 194	5 814	131	44	5
- Sonstiger Abgang	-	-	-	-	-	-	-	-	-	-	-	-	-
Bestand am 31.12.2021	1 116 037	33 307	67 121	215 536	304 925	205 016	132 100	158 032	1 294 000	5 145 537	108 166	33 779	3 225
Davon:													
Region													
Hannover	608 823	26 739	43 350	137 495	179 866	103 309	59 236	58 828	472 421	2 589 770	54 533	15 014	1 316
Landkreise													
Diepholz	103 210	1 006	4 132	12 330	20 531	22 922	17 712	24 577	203 272	552 538	11 928	4 057	451
Hamel-Pyrmont	80 866	1 136	3 914	14 425	22 331	15 545	10 351	13 164	109 522	390 916	8 060	2 797	265
Hildesheim	144 207	2 452	7 389	25 597	39 782	26 942	18 759	23 286	191 498	691 911	14 285	4 807	449
Holzminden	38 736	425	2 106	5 660	9 276	7 467	5 418	8 384	70 082	198 646	4 032	1 589	157
Nienburg (Weser)	58 776	522	2 329	7 293	12 530	12 311	9 280	14 511	121 366	315 780	6 707	2 431	274
Schaumburg	81 419	1 027	3 901	12 736	20 609	16 520	11 344	15 282	125 839	405 976	8 620	3 084	313
Statistische Region Lüneburg													
Bestand am 31.12.2020	857 056	14 749	48 349	127 932	188 621	182 688	131 333	163 384	1 336 981	4 288 146	91 899	28 855	2 803
+ Zugang durch Neubau	5 767	234	993	1 310	965	961	700	604	4 878	23 893	621	51	3
+ Zugang durch Baum. an best. Gebäuden	1 984	79	331	379	313	260	257	365	3 199	9 171	217	145	12
dar. durch Nutzungsänderung	288	11	113	67	42	22	13	20	193	987	26	12	1
+ Sonstiger Zugang	3	3	-	-	-	-	-	-	-	3	-	3	-
- Totalabgang	111	5	9	18	20	22	13	24	198	543	13	63	7
dar. durch Nutzungsänderung	77	4	8	11	13	15	10	16	138	378	9	61	7
- Abgang durch Baum. an best. Gebäuden	1 396	46	135	233	267	270	194	251	2 187	6 784	152	94	8
- Sonstiger Abgang	-	-	-	-	-	-	-	-	-	-	-	-	-
Bestand am 31.12.2021	863 303	15 014	49 529	129 370	189 612	183 617	132 083	164 078	1 342 673	4 313 886	92 571	28 897	2 803
Davon:													
Landkreise													
Celle	91 564	1 462	4 725	13 660	20 413	19 151	14 151	18 002	146 947	461 152	9 680	2 692	272
Cuxhaven	105 940	1 215	5 707	15 619	24 389	23 470	16 132	19 408	158 088	529 272	11 110	3 647	371
Harburg	126 130	1 837	8 700	20 563	28 638	28 507	18 661	19 224	155 201	605 180	13 620	3 382	309
Heidekreis	70 150	1 134	3 984	10 317	16 149	14 250	10 324	13 992	116 191	354 034	7 484	2 736	264
Lüchow-Dannenberg	27 158	408	1 426	4 223	6 139	4 950	3 941	6 071	50 606	139 487	2 973	1 337	132
Lüneburg	91 068	3 463	6 505	16 754	20 673	17 411	12 318	13 944	113 792	424 182	9 012	2 833	247
Osterholz	54 020	517	2 203	6 647	10 993	12 807	9 704	11 149	89 327	280 422	6 121	1 909	188
Rotenburg (Wümme)	79 046	991	3 862	9 514	14 155	16 290	13 598	20 636	171 426	428 341	9 218	3 014	304
Stade	103 005	2 245	6 913	15 577	22 677	23 130	15 291	17 172	138 882	499 788	10 674	3 150	295
Ülzen	49 325	1 017	2 580	7 879	11 467	8 988	6 971	10 423	87 828	250 276	5 246	1 961	188
Verden	65 897	725	2 924	8 617	13 919	14 663	10 992	14 057	114 385	341 752	7 435	2 236	232
Statistische Region Weser-Ems													
Bestand am 31.12.2020	1 238 562	20 620	63 529	179 272	251 944	242 501	193 105	287 591	2 365 822	6 430 227	134 471	50 207	5 013
+ Zugang durch Neubau	12 065	364	1 845	2 762	1 976	1 703	1 611	1 804	15 082	53 507	1 320	160	13
+ Zugang durch Baum. an best. Gebäuden	3 792	152	473	554	584	534	567	928	8 023	19 191	452	167	16
dar. durch Nutzungsänderung	385	34	87	74	72	36	33	49	411	1 507	39	7	1
+ Sonstiger Zugang	739	90	183	227	129	47	27	36	320	2 370	60	30	2
- Totalabgang	137	18	11	33	19	23	15	18	150	570	13	50	5
dar. durch Nutzungsänderung	67	4	8	11	8	17	8	11	101	319	8	38	4
- Abgang durch Baum. an best. Gebäuden	2 638	110	161	275	453	516	494	629	5 447	14 060	314	80	8
- Sonstiger Abgang	89	-	15	22	19	13	10	10	106	403	9	-	-
Bestand am 31.12.2021	1 252 294	21 098	65 843	182 485	254 142	244 233	194 791	289 702	2 383 544	6 490 262	135 968	50 434	5 031
Davon:													
Kreisfreie Städte													
Delmenhorst	39 408	886	2 363	7 167	10 269	8 780	5 231	4 712	37 097	180 572	3 643	1 240	112
Emden	26 798	700	1 746	5 129	6 570	5 764	3 815	3 074	24 406	121 975	2 416	1 142	90
Oldenburg	96 546	4 579	9 032	20 647	23 640	16 880	10 842	10 926	86 154	414 750	8 613	3 009	245
Osnabrück	89 341	4 327	8 271	20 704	25 660	14 794	7 807	7 778	63 106	369 539	7 698	3 435	277
Wilhelmshaven	46 102	894	2 841	12 063	14 940	7 573	3 940	3 851	30 630	194 660	3 835	1 520	135
Landkreise													
Ammerland	62 138	999	2 740	7 853	11 376	13 043	11 057	15 070	121 330	328 429	7 070	2 463	254
Aurich	100 744	905	5 223	14 142	18 573	20 168	18 459	23 274	186 772	526 435	10 727	4 169	392
Cloppenburg	72 960	554	3 325	7 599	10 857	12 963	11 693	25 969	221 027	429 429	9 184	3 009	347
Emsland	148 010	1 581	5 987	14 932	22 593	25 275	25 111	52 531	440 042	865 806	18 270	6 096	627
Friesland	54 453	531	2 630	7 231	11 258	12 007	9 532	11 264	91 485	281 228	5 774	2 213	216
Grafschaft Bentheim	63 967	527	2 765	7 218	10 908	12 473	11 347	18 729	154 033	355 823	7 433	2 288	227
Leer	84 757	629	3 170	11 085	15 120	17 585	15 832	21 336	172 312	455 933	9 424	3 672	366
Oldenburg	59 913	365	2 106	6 511	11 281	13 628	10 787	15 235	124 319	326 415	7 065	2 363	264
Osnabrück	165 296	1 743	6 927	21 265	35 201	36 043	25 811	38 306	317 253	872 530	18 786	7 371	810
Vechna	62 379	876	2 873	6 781	9 130	10 676	10 362	21 681	184 516	363 553	7 824	2 390	259
Wesermarsch	47 173	657	2 168	7 321	10 515	10 359	7 755	8 398	67 842	235 183	4 831	2 116	224
Wittmund	32 309	345	1 676	4 837	6 251	6 222	5 410	7 568	61 220	168 002	3 377	1 938	187

¹ Fortschreibung basierend auf den endgültigen Ergebnissen der Gebäude- und Wohnungszählung 2011, einschließlich Wohnheime.

2 Wohnungsbestand Deutschlands nach Verwaltungsbezirken

- Wohnungen 2021 nach der Zahl der Räume -¹

Gegenstand der Nachweisung	Wohnungen in Wohn- und Nichtwohngebäuden										Darunter in Nichtwohngebäuden		
	davon mit ... Räumen								Räume insgesamt	Wohnfläche insgesamt	Wohnungen	Wohnfläche	
	zusammen	1	2	3	4	5	6	7 oder mehr					
								Wohnungen	Räume				
Anzahl									1 000 m ²	Anzahl	1 000 m ²		
Bremen													
Insgesamt													
Bestand am 31.12.2020	363 969	15 448	49 656	96 136	92 579	51 775	31 146	27 229	215 324	1 434 559	29 317	10 525	792
+ Zugang durch Neubau	1 607	502	305	371	165	142	93	29	219	4 372	118	92	4
+ Zugang durch Baum. an best. Gebäuden	1 330	165	116	369	325	125	104	126	1 071	5 124	103	6	1
dar. durch Nutzungsänderung	77	40	14	4	11	2	1	5	40	180	5	-	-
+ Sonstiger Zugang	-	-	-	-	-	-	-	-	-	-	-	-	-
- Totalabgang	40	1	4	12	12	8	1	2	19	158	4	5	1
dar. durch Nutzungsänderung	3	-	-	1	1	-	-	1	7	14	0	-	-
- Abgang durch Baum. an best. Gebäuden	1 234	193	82	322	317	139	86	95	833	4 635	86	10	1
- Sonstiger Abgang	-	-	-	-	-	-	-	-	-	-	-	-	-
Bestand am 31.12.2021	365 632	15 921	49 991	96 542	92 740	51 895	31 256	27 287	215 762	1 439 262	29 449	10 608	795
Davon:													
Kreisfreie Städte													
Bremen	300 889	13 703	39 815	77 719	76 102	43 181	26 796	23 573	186 759	1 194 338	24 382	8 749	657
Bremerhaven	64 743	2 218	10 176	18 823	16 638	8 714	4 460	3 714	29 003	244 924	5 066	1 859	137
Nordrhein-Westfalen													
Insgesamt													
Bestand am 31.12.2020	9 108 208	288 076	930 563	2 135 758	2 362 611	1 475 262	942 005	973 933	7 892 042	38 927 302	825 289	302 734	25 920
+ Zugang durch Neubau	43 648	2 872	8 611	10 867	7 271	5 677	4 352	3 998	31 720	167 996	4 378	674	54
+ Zugang durch Baum. an best. Gebäuden	26 914	2 021	3 357	6 173	5 829	3 621	2 514	3 399	27 930	111 689	2 600	1 616	127
dar. durch Nutzungsänderung	3 375	750	639	687	560	318	187	234	1 996	11 037	297	129	11
+ Sonstiger Zugang	-	-	-	-	-	-	-	-	-	-	-	-	-
- Totalabgang	2 590	299	369	724	524	295	174	205	1 702	9 526	222	637	53
dar. durch Nutzungsänderung	684	75	83	169	156	89	44	68	604	2 685	62	402	36
- Abgang durch Baum. an best. Gebäuden	20 179	1 132	1 918	4 711	5 084	3 176	1 958	2 200	18 215	85 280	1 853	1 071	81
- Sonstiger Abgang	-	-	-	-	-	-	-	-	-	-	-	-	-
Bestand am 31.12.2021	9 156 001	291 538	940 244	2 147 363	2 370 103	1 481 089	946 739	978 925	7 931 775	39 112 181	830 192	303 316	25 968
Davon:													
RB Düsseldorf													
Bestand am 31.12.2020	2 708 872	88 835	330 754	722 964	734 583	397 781	228 986	204 969	1 648 449	10 868 837	232 013	84 969	6 931
+ Zugang durch Neubau	10 184	952	1 934	2 650	1 691	1 357	967	633	4 991	37 112	985	109	8
+ Zugang durch Baum. an best. Gebäuden	7 017	553	990	1 796	1 540	925	579	634	5 343	27 523	647	448	34
dar. durch Nutzungsänderung	943	238	200	167	159	70	57	52	498	2 965	84	36	2
+ Sonstiger Zugang	-	-	-	-	-	-	-	-	-	-	-	-	-
- Totalabgang	587	10	67	223	149	59	45	34	276	2 250	47	99	9
dar. durch Nutzungsänderung	104	4	10	23	36	13	10	8	64	426	9	69	6
- Abgang durch Baum. an best. Gebäuden	5 400	330	612	1 466	1 371	841	427	353	3 102	21 305	468	300	23
- Sonstiger Abgang	-	-	-	-	-	-	-	-	-	-	-	-	-
Bestand am 31.12.2021	2 720 086	90 000	332 999	725 721	736 294	399 163	230 060	205 849	1 655 405	10 909 917	233 131	85 127	6 941
Davon:													
Kreisfreie Städte													
Duisburg	258 937	8 402	44 125	83 852	70 343	28 273	13 882	10 060	80 705	934 942	19 672	7 416	552
Düsseldorf	351 710	27 897	66 596	109 327	85 618	34 396	14 715	13 161	108 752	1 200 564	26 889	11 932	883
Essen	317 882	11 670	42 574	96 739	94 912	39 840	17 824	14 323	114 470	1 187 297	24 583	9 136	696
Krefeld	120 945	3 991	14 914	32 975	32 064	18 011	10 293	8 697	70 381	483 194	10 239	4 346	331
Mönchengladbach	139 280	4 389	16 144	36 925	35 830	21 756	12 361	11 875	95 491	569 209	11 976	5 150	415
Mühlheim a.d. Ruhr	92 035	2 553	10 035	25 797	28 574	12 618	6 634	5 824	46 884	364 088	7 820	2 024	166
Oberhausen	111 399	1 977	11 727	33 412	36 001	14 890	7 610	5 782	45 542	435 323	8 877	3 105	240
Remscheid	59 809	1 345	6 166	17 147	17 003	9 096	4 681	4 371	35 286	241 982	4 982	1 773	150
Solingen	83 344	2 102	10 497	23 246	22 882	11 042	7 306	6 269	49 728	333 136	7 067	2 937	240
Wuppertal	193 416	6 427	27 597	58 190	53 524	21 545	12 524	10 639	86 279	734 285	15 480	5 300	418
Landkreise													
Kleve	149 674	2 007	9 841	24 538	32 008	31 718	23 589	25 973	210 839	734 298	15 719	6 132	597
Mettmann	249 105	7 142	26 919	62 632	68 747	39 639	24 000	20 026	159 896	1 025 955	22 514	6 645	549
Rhein-Kreis Neuss	220 484	4 692	19 293	46 907	58 209	40 502	27 287	23 594	187 412	970 479	21 279	6 227	528
Viersen	145 681	2 193	11 748	28 541	33 761	29 747	20 473	19 218	153 824	671 753	14 519	5 293	487
Wesel	226 385	3 213	14 823	45 493	66 818	43 120	26 881	26 037	209 916	1 023 412	21 516	7 711	690
RB Köln													
Bestand am 31.12.2020	2 241 513	103 988	247 491	506 634	534 365	359 118	246 639	243 278	1 959 586	9 491 342	205 702	73 854	6 080
+ Zugang durch Neubau	12 960	854	2 662	3 309	2 242	1 702	1 054	1 137	9 129	49 036	1 277	198	16
+ Zugang durch Baum. an best. Gebäuden	6 398	456	907	1 411	1 211	828	680	905	7 368	26 935	632	404	30
dar. durch Nutzungsänderung	613	36	159	167	121	70	26	34	283	2 128	58	30	3
+ Sonstiger Zugang	-	-	-	-	-	-	-	-	-	-	-	-	-
- Totalabgang	1 009	257	148	234	170	94	46	60	469	3 150	78	231	15
dar. durch Nutzungsänderung	220	55	37	36	45	24	6	17	137	710	18	110	10
- Abgang durch Baum. an best. Gebäuden	4 891	326	543	1 051	1 100	781	516	574	4 572	20 538	453	262	20
- Sonstiger Abgang	-	-	-	-	-	-	-	-	-	-	-	-	-
Bestand am 31.12.2021	2 254 971	104 715	250 369	510 069	536 548	360 773	247 811	244 686	1 971 042	9 543 625	207 081	73 963	6 092
Davon:													
Kreisfreie Städte													
Bonn	176 425	18 456	25 876	44 116	38 988	21 418	12 994	14 577	118 784	662 346	14 551	6 265	466
Köln	567 163	42 591	99 274	171 767	139 295	60 979	29 959	23 298	188 485	1 986 754	43 656	18 575	1 345
Leverkusen	83 466	2 358	8 714	22 798	24 934	12 109	6 783	5 770	45 531	334 690	7 073	2 465	199
Landkreise													
Düren	128 460	2 096	8 455	21 861	29 934	25 831	19 917	20 366	163 859	616 841	13 184	4 835	434
Euskirchen	95 093	1 389	5 835	14 477	20 678	19 071	15 872	17 771	144 258	474 047	10 252	3 385	310
Heinsberg	124 409	1 292	8 175	17 682	25 439	29 473	21 930	20 422	164 372	615 753	13 285	4 255	383
Oberbergischer Kreis	132 013	2 018	8 470	23 868	31 598	24 008	18 678	23 373	190 022	639 084	13 428	4 561	413
Rhein-Erft-Kreis	227 581	5 923	19 978	46 381	55 397	43 761	30 027	26 114	208 781	1 014 358	22 238	6 132	546
Rheinisch-Bergischer Kreis	142 407	3 690	12 217	28 274	34 855	25 154	18 519	19 698	159 357	648 607	14 420	3 979	353
Rhein-Sieg-Kreis	287 124	6 394	22 089	50 699	63 827	55 468	44 116	44 531	356 651	1 356 664	29 927	8 720	780
Aachen, Städteregion	290 830	18 508	31 290	68 146	71 603	43 501	29 016	28 766	230 942	1 194 481	25 067	10 791	862

¹ Fortschreibung basierend auf den endgültigen Ergebnissen der Gebäude- und Wohnungszählung 2011, einschließlich Wohnheime.

2 Wohnungsbestand Deutschlands nach Verwaltungsbezirken

- Wohnungen 2021 nach der Zahl der Räume - ¹

Gegenstand der Nachweisung	Wohnungen in Wohn- und Nichtwohngebäuden										Darunter in Nichtwohngebäuden		
	davon mit ... Räumen									Räume insgesamt	Wohnfläche insgesamt	Wohnungen	Wohnfläche
	zusammen	1	2	3	4	5	6	7 oder mehr					
								Wohnungen	Räume				
Anzahl										1 000 m ²	Anzahl	1 000 m ²	
RB Münster													
Bestand am 31.12.2020	1 290 394	30 861	104 731	266 076	329 800	228 727	156 136	174 063	1 417 273	5 855 475	122 584	45 894	4 146
+ Zugang durch Neubau	8 078	238	1 775	2 084	1 294	999	936	752	6 016	31 843	807	126	8
+ Zugang durch Baum. an best. Gebäuden	4 752	161	574	1 049	1 119	676	487	686	5 614	20 848	488	274	26
dar. durch Nutzungsänderung	561	40	91	152	98	68	47	65	516	2 208	59	35	3
+ Sonstiger Zugang	-	-	-	-	-	-	-	-	-	-	-	-	-
- Totalabgang	361	7	55	105	59	46	44	45	366	1 528	34	105	10
dar. durch Nutzungsänderung	154	5	14	61	25	19	14	16	131	626	14	85	8
- Abgang durch Baum. an best. Gebäuden	3 451	114	302	678	898	536	396	527	4 415	15 815	342	129	13
- Sonstiger Abgang	-	-	-	-	-	-	-	-	-	-	-	-	-
Bestand am 31.12.2021	1 299 412	31 139	106 723	268 426	331 256	229 820	157 119	174 929	1 424 122	5 890 823	123 502	46 060	4 157
Davon:													
Kreisfreie Städte													
Bottrop	60 611	799	5 390	15 799	20 211	10 010	4 746	3 656	29 365	247 711	5 088	1 653	140
Gelsenkirchen	139 864	2 518	17 736	45 321	45 546	16 540	7 451	4 752	38 455	521 998	10 513	4 290	336
Münster	170 793	15 881	23 022	37 785	37 022	23 767	17 122	16 194	128 937	673 872	14 401	5 515	436
Landkreise													
Borken	168 451	2 136	10 186	25 249	33 652	33 337	27 194	36 697	300 416	863 128	18 168	7 041	677
Coesfeld	101 308	1 552	5 384	14 459	21 477	21 401	16 673	20 362	167 035	515 683	11 029	4 020	405
Recklinghausen	321 280	4 659	25 933	78 346	100 134	56 656	31 110	24 442	198 046	1 360 085	28 179	10 171	852
Steinfurt	206 582	2 308	12 696	30 982	41 991	40 754	33 256	44 595	363 938	1 055 854	22 364	8 223	800
Warendorf	130 523	1 286	6 376	20 485	31 223	27 355	19 567	24 231	197 930	652 492	13 761	5 147	511
RB Detmold													
Bestand am 31.12.2020	1 005 464	22 866	69 620	183 541	251 207	192 339	130 650	155 241	1 267 351	4 730 503	99 872	37 564	3 617
+ Zugang durch Neubau	6 177	366	1 140	1 434	1 025	756	659	797	6 221	25 003	650	163	13
+ Zugang durch Baum. an best. Gebäuden	3 642	490	375	624	723	521	335	574	4 727	15 346	359	157	17
dar. durch Nutzungsänderung	804	355	128	92	92	60	27	50	429	2 146	56	16	2
+ Sonstiger Zugang	-	-	-	-	-	-	-	-	-	-	-	-	-
- Totalabgang	240	16	29	46	56	31	24	38	364	1 099	24	91	9
dar. durch Nutzungsänderung	106	8	14	22	21	16	6	19	208	510	11	64	6
- Abgang durch Baum. an best. Gebäuden	2 304	118	100	424	570	431	277	384	3 189	10 876	238	93	11
- Sonstiger Abgang	-	-	-	-	-	-	-	-	-	-	-	-	-
Bestand am 31.12.2021	1 012 739	23 588	71 006	185 129	252 329	193 154	131 343	156 190	1 274 746	4 758 877	100 619	37 700	3 626
Davon:													
Kreisfreie Stadt													
Bielefeld	174 456	7 612	20 829	43 901	47 898	26 786	14 191	13 239	106 483	698 124	14 667	4 962	419
Landkreise													
Gütersloh	170 358	2 392	9 811	29 614	41 854	35 366	24 217	27 104	220 208	820 612	17 618	6 792	661
Herford	124 462	1 953	6 569	21 418	33 454	25 839	17 030	18 199	147 166	591 702	12 483	4 757	456
Höxter	68 869	758	3 206	9 779	14 300	12 389	10 858	17 579	145 178	365 978	7 564	3 049	312
Lippe	175 972	3 257	10 469	31 867	46 590	34 515	23 065	26 209	214 150	831 271	17 261	6 734	615
Minden-Lübbecke	149 953	1 946	8 913	24 457	39 932	29 486	21 978	29 241	240 511	748 680	16 008	6 138	662
Paderborn	148 669	5 670	11 209	24 093	34 301	28 773	20 004	24 619	201 050	702 510	15 019	5 268	502
RB Arnsberg													
Bestand am 31.12.2020	1 861 965	41 526	177 967	456 543	512 656	297 297	179 594	196 382	1 599 383	7 981 145	165 117	60 453	5 146
+ Zugang durch Neubau	6 249	462	1 100	1 390	1 019	863	736	679	5 363	25 002	659	78	9
+ Zugang durch Baum. an best. Gebäuden	5 105	361	511	1 293	1 236	671	433	600	4 878	21 037	473	333	20
dar. durch Nutzungsänderung	454	81	61	109	90	50	30	33	270	1 590	40	12	1
+ Sonstiger Zugang	-	-	-	-	-	-	-	-	-	-	-	-	-
- Totalabgang	393	9	70	116	90	65	15	28	227	1 499	38	111	9
dar. durch Nutzungsänderung	100	3	8	27	29	17	8	8	64	413	9	74	6
- Abgang durch Baum. an best. Gebäuden	4 133	244	361	1 092	1 145	587	342	362	2 937	16 746	352	287	15
- Sonstiger Abgang	-	-	-	-	-	-	-	-	-	-	-	-	-
Bestand am 31.12.2021	1 868 793	42 096	179 147	458 018	513 676	298 179	180 406	197 271	1 606 460	8 008 939	165 859	60 466	5 152
Davon:													
Kreisfreie Städte													
Bochum	200 665	8 171	28 159	60 019	57 409	25 466	11 884	9 557	77 125	749 941	15 696	5 639	439
Dortmund	321 324	13 080	45 892	95 526	89 938	40 833	20 294	15 761	126 641	1 203 764	25 138	9 219	692
Hagen	103 175	2 206	10 807	32 025	31 689	13 940	6 473	6 035	48 635	403 824	8 310	3 083	244
Hamm	87 784	867	6 082	20 650	27 039	16 395	9 059	7 692	61 250	380 716	7 680	2 664	233
Herne	84 175	1 308	8 703	26 753	27 227	12 063	4 904	3 217	25 837	323 457	6 487	2 142	173
Landkreise													
Ennepe-Ruhr-Kreis	174 085	3 016	15 621	45 990	53 371	26 752	14 844	14 491	116 695	725 231	15 290	5 790	494
Hochsauerland-Kreis	133 430	1 357	7 697	21 817	30 868	25 290	18 917	27 484	228 096	673 722	13 838	5 532	534
Märkischer Kreis	213 206	3 200	17 929	49 585	59 753	36 938	22 118	23 683	192 123	936 346	19 363	7 685	671
Olpe	64 273	680	2 993	9 578	13 866	12 195	9 823	15 138	125 648	336 425	6 908	2 597	244
Siegen-Wittgenstein	139 269	3 781	8 447	25 189	31 209	23 734	18 989	27 920	228 185	681 867	13 766	4 903	421
Soest	146 715	1 541	9 374	25 546	34 564	27 865	21 032	26 793	219 685	720 385	15 173	5 065	484
Unna	200 692	2 889	17 443	45 340	56 743	36 708	22 069	19 500	156 540	873 261	18 210	6 147	522
Insgesamt Hessen													
Bestand am 31.12.2020	3 081 216	105 802	267 267	623 553	753 263	519 124	353 988	458 219	3 751 488	13 995 083	297 698	105 741	9 434
+ Zugang durch Neubau	19 919	1 538	3 548	5 282	3 639	2 436	1 766	1 710	13 764	75 576	1 984	741	57
+ Zugang durch Baum. an best. Gebäuden	13 385	1 965	2 010	3 125	2 630	1 541	909	1 205	10 227	49 266	1 148	1 207	77
dar. durch Nutzungsänderung	1 936	436	408	522	284	120	91	75	619	5 719	142	16	1
+ Sonstiger Zugang	21	-	19	-	-	1	-	1	-	43	1	-	-
- Totalabgang	1 739	57	141	276	379	303	264	319	2 579	8 361	186	247	24
dar. durch Nutzungsänderung	252	8	39	55	56	36	34	24	185	1 044	25	137	12
- Abgang durch Baum. an best. Gebäuden	10 059	1 300	1 342	2 316	2 236	1 399	696	770	6 481	37 528	834	947	60
- Sonstiger Abgang	11	11	-	-	-	-	-	-	-	11	-	-	-
Bestand am 31.12.2021	3 102 732	107 937	271 361	629 368	756 917	521 400	355 703	460 046	3 766 419	14 074 068	299 811	106 495	9 485

¹ Fortschreibung basierend auf den endgültigen Ergebnissen der Gebäude- und Wohnungszählung 2011, einschließlich Wohnheime.

2 Wohnungsbestand Deutschlands nach Verwaltungsbezirken

- Wohnungen 2021 nach der Zahl der Räume - ¹

Gegenstand der Nachweisung	Wohnungen in Wohn- und Nichtwohngebäuden										Darunter in Nichtwohngebäuden		
	davon mit ... Räumen									Räume insgesamt	Wohnfläche insgesamt	Wohnungen	Wohnfläche
	zusammen	1	2	3	4	5	6	7 oder mehr					
								Wohnungen	Räume				
Anzahl										1 000 m ²	Anzahl	1 000 m ²	
RB Darmstadt													
Bestand am 31.12.2020	1 957 661	76 924	194 394	437 854	503 696	312 972	198 803	233 018	1 888 598	8 440 334	181 786	63 959	5 528
+ Zugang durch Neubau	14 556	1 160	2 698	4 076	2 843	1 698	1 140	941	7 542	53 028	1 389	672	52
+ Zugang durch Baum. an best. Gebäuden	10 275	1 786	1 592	2 522	2 003	1 056	573	743	6 352	35 618	818	1 014	59
dar. durch Nutzungsänderung	1 414	419	285	368	179	69	59	35	304	3 812	93	10	1
+ Sonstiger Zugang	21	-	19	-	-	1	-	1	-	43	1	-	-
- Totalabgang	1 293	46	99	209	260	244	207	228	1 853	6 226	136	166	15
dar. durch Nutzungsänderung	173	5	29	38	35	26	26	14	110	713	17	96	8
- Abgang durch Baum. an best. Gebäuden	8 033	1 255	1 141	1 983	1 741	1 006	431	476	4 032	28 098	619	857	50
- Sonstiger Abgang	11	11	-	-	-	-	-	-	-	11	-	-	-
Bestand am 31.12.2021	1 973 176	78 558	197 463	442 260	506 541	314 477	199 878	233 999	1 896 607	8 494 688	183 238	64 622	5 574
Davon:													
Kreisfreie Städte													
Darmstadt	81 544	6 633	11 312	21 697	20 465	10 240	5 324	5 873	47 349	306 701	6 550	2 691	208
Frankfurt am Main	406 003	32 525	66 415	123 310	107 821	43 690	17 214	15 028	121 617	1 409 920	29 756	12 910	941
Offenbach am Main	63 524	2 899	8 683	19 842	19 050	6 974	3 187	2 889	22 923	232 906	4 812	2 162	169
Wiesbaden	144 554	5 661	17 275	41 618	39 699	20 471	9 549	10 281	82 446	565 956	12 128	6 247	488
Landkreise													
Bergstraße	129 114	2 180	8 432	21 825	31 436	25 373	17 708	22 160	180 044	623 420	13 647	4 776	466
Darmstadt-Dieburg	138 232	2 478	8 679	22 249	33 799	26 865	20 208	23 954	194 311	671 663	14 557	4 140	389
Groß-Gerau	126 512	4 119	10 480	25 981	33 985	22 316	14 112	15 519	124 608	559 822	11 871	3 364	300
Hochtaunuskreis	114 008	3 796	9 757	21 839	26 908	18 548	14 108	19 052	156 077	529 924	11 976	3 286	303
Main-Kinzig-Kreis	201 810	3 703	14 814	36 997	51 543	37 240	26 098	31 415	255 567	948 849	20 339	6 696	610
Main-Taunus-Kreis	114 542	3 847	8 810	22 687	29 607	20 077	13 669	15 845	127 218	517 573	11 438	3 079	274
Odenwaldkreis	47 169	601	2 544	7 284	10 872	8 965	6 959	9 944	81 845	239 453	5 066	2 100	206
Offenbach	167 917	4 629	13 718	36 704	46 520	29 545	18 081	18 720	149 770	734 238	15 958	5 206	474
Rheingau-Taunus-Kreis	91 862	2 374	6 442	15 860	21 466	17 065	12 834	15 821	127 411	438 442	9 638	3 076	291
Wetteraukreis	146 385	3 113	10 102	24 367	33 370	27 108	20 827	27 498	225 421	715 821	15 505	4 889	456
RB Gießen													
Bestand am 31.12.2020	510 578	16 306	31 642	81 919	105 587	90 277	73 890	110 957	919 069	2 561 489	53 588	18 660	1 759
+ Zugang durch Neubau	2 566	232	389	623	373	338	282	329	2 632	10 385	279	18	1
+ Zugang durch Baum. an best. Gebäuden	1 661	54	263	303	358	275	167	241	2 020	7 318	179	114	11
dar. durch Nutzungsänderung	335	13	92	91	63	33	19	24	188	1 189	32	3	0
+ Sonstiger Zugang	-	-	-	-	-	-	-	-	-	-	-	-	-
- Totalabgang	209	6	17	27	56	21	27	55	442	1 054	24	48	5
dar. durch Nutzungsänderung	48	2	7	8	13	6	4	8	60	206	5	34	3
- Abgang durch Baum. an best. Gebäuden	1 033	15	118	160	232	216	134	158	1 316	4 859	113	51	6
- Sonstiger Abgang	-	-	-	-	-	-	-	-	-	-	-	-	-
Bestand am 31.12.2021	513 563	16 571	32 159	82 658	106 030	90 653	74 178	111 314	921 963	2 573 279	53 909	18 693	1 760
Davon:													
Landkreise													
Gießen	134 916	7 165	10 688	25 155	29 931	22 452	16 234	23 291	192 994	626 388	13 294	4 710	430
Lahn-Dill-Kreis	122 321	1 383	6 008	18 086	26 058	23 056	19 287	28 443	233 878	636 769	13 135	4 236	397
Limburg-Weilburg	83 840	1 631	3 941	12 581	17 531	15 290	13 453	19 413	160 272	434 820	9 208	3 177	298
Marburg-Biedenkopf	120 026	5 674	9 288	20 072	22 523	20 245	16 557	25 667	212 309	587 434	12 269	4 202	391
Vogelsbergkreis	52 460	718	2 234	6 764	9 987	9 610	8 647	14 500	122 510	287 868	6 003	2 368	244
RB Kassel													
Bestand am 31.12.2020	612 977	12 572	41 231	103 780	143 980	115 875	81 295	114 244	943 821	2 993 260	62 324	23 122	2 147
+ Zugang durch Neubau	2 797	146	461	583	423	400	344	440	3 590	12 163	315	51	4
+ Zugang durch Baum. an best. Gebäuden	1 449	125	155	300	269	210	169	221	1 855	6 330	151	79	7
dar. durch Nutzungsänderung	187	4	31	63	42	18	13	16	127	718	18	3	0
+ Sonstiger Zugang	-	-	-	-	-	-	-	-	-	-	-	-	-
- Totalabgang	237	5	25	40	63	38	30	36	284	1 081	26	33	4
dar. durch Nutzungsänderung	31	1	3	9	8	4	4	2	15	125	3	7	1
- Abgang durch Baum. an best. Gebäuden	993	30	83	173	263	177	131	136	1 133	4 571	101	39	4
- Sonstiger Abgang	-	-	-	-	-	-	-	-	-	-	-	-	-
Bestand am 31.12.2021	615 993	12 808	41 739	104 450	144 346	116 270	81 647	114 733	947 849	3 006 101	62 664	23 180	2 151
Davon:													
Kreisfreie Stadt													
Kassel	107 311	5 327	15 023	30 263	29 279	13 561	6 817	7 041	57 231	409 216	8 553	3 916	310
Landkreise													
Fulda	109 524	2 984	6 887	16 170	24 664	22 572	15 644	20 603	170 016	540 664	11 444	3 695	347
Hersfeld-Rotenburg	59 928	716	3 270	8 587	12 735	11 268	9 084	14 268	118 207	313 008	6 386	2 559	234
Kassel	117 940	1 082	5 552	17 756	29 748	25 436	16 521	21 845	178 448	589 200	12 398	3 513	343
Schwalm-Eder-Kreis	88 864	742	3 637	11 564	19 108	18 974	13 758	21 081	174 991	471 549	9 783	3 099	306
Waldeck-Frankenberg	80 022	1 246	4 629	12 156	16 884	14 992	11 840	18 775	157 541	415 549	8 670	3 947	379
Werra-Meißner-Kreis	52 404	711	2 741	7 954	11 928	9 967	7 983	11 120	91 415	266 915	5 430	2 451	232
Insgesamt Rheinland-Pfalz													
Bestand am 31.12.2020	2 129 770	63 526	141 893	353 949	455 731	384 349	315 025	415 297	3 398 956	10 442 934	222 464	87 748	8 134
+ Zugang durch Neubau	12 029	528	1 720	2 543	1 941	1 818	1 741	1 738	14 973	53 870	1 383	186	17
+ Zugang durch Baum. an best. Gebäuden	6 727	403	768	1 188	1 344	849	808	1 367	12 152	32 124	747	353	32
dar. durch Nutzungsänderung	1 061	93	235	295	207	91	62	78	693	3 796	98	54	3
+ Sonstiger Zugang	163	163	-	-	-	-	-	-	-	163	5	9	1
- Totalabgang	616	206	88	80	78	57	47	60	521	2 022	47	197	20
dar. durch Nutzungsänderung	64	4	2	11	8	10	8	21	192	363	8	36	4
- Abgang durch Baum. an best. Gebäuden	4 700	235	329	656	1 054	788	701	937	8 394	23 617	512	152	15
- Sonstiger Abgang	-	-	-	-	-	-	-	-	-	-	-	-	-
Bestand am 31.12.2021	2 143 373	64 179	143 964	356 944	457 884	386 171	316 826	417 405	3 417 166	10 503 452	224 041	87 947	8 148

¹ Fortschreibung basierend auf den endgültigen Ergebnissen der Gebäude- und Wohnungszählung 2011, einschließlich Wohnheime.

2 Wohnungsbestand Deutschlands nach Verwaltungsbezirken

- Wohnungen 2021 nach der Zahl der Räume - ¹

Gegenstand der Nachweisung	Wohnungen in Wohn- und Nichtwohngebäuden										Darunter in Nichtwohngebäuden		
	davon mit ... Räumen									Räume insgesamt	Wohnfläche insgesamt	Wohnungen	Wohnfläche
	zusammen	1	2	3	4	5	6	7 oder mehr					
								Wohnungen	Räume				
Anzahl										1 000 m ²	Anzahl	1 000 m ²	
früher: RB Koblenz													
Bestand am 31.12.2020	772 277	13 896	45 032	121 452	162 874	141 790	120 980	166 253	1 364 182	3 918 824	82 537	32 303	2 994
+ Zugang durch Neubau	4 202	176	531	836	613	721	673	652	5 518	19 359	493	71	5
+ Zugang durch Baum. an best. Gebäuden	1 993	130	169	312	408	242	279	453	4 009	9 929	227	106	11
dar. durch Nutzungsänderung	230	12	30	62	63	18	23	22	181	919	22	14	1
+ Sonstiger Zugang	1	1	-	-	-	-	-	-	-	1	-	-	-
- Totalabgang	115	6	10	26	27	17	13	16	144	519	11	58	5
dar. durch Nutzungsänderung	24	4	-	5	4	2	2	7	59	116	2	9	1
- Abgang durch Baum. an best. Gebäuden	1 472	100	79	193	310	236	239	315	2 846	7 537	160	58	6
- Sonstiger Abgang	-	-	-	-	-	-	-	-	-	-	-	-	-
Bestand am 31.12.2021	776 886	14 097	45 643	122 381	163 558	142 500	121 680	167 027	1 370 719	3 940 057	83 085	32 364	2 999
Davon:													
Kreisfreie Stadt													
Koblenz	62 372	2 159	6 351	15 696	17 704	9 723	4 927	5 812	47 148	258 090	5 406	3 153	245
Landkreise													
Ahrweiler	69 481	1 442	4 982	12 188	15 245	12 772	10 491	12 361	100 680	336 436	7 272	3 203	273
Altenkirchen (Westerwald)	63 652	510	2 730	8 665	12 308	12 011	11 149	16 279	132 640	340 786	6 993	2 713	242
Bad Kreuznach	80 777	1 659	5 258	12 950	16 230	14 724	12 349	17 607	145 059	408 718	8 618	3 331	323
Birkenfeld	45 029	1 421	1 867	5 893	8 801	7 811	7 697	11 539	95 060	238 335	4 785	1 853	188
Cochem-Zell	33 821	459	1 419	3 676	5 951	6 353	6 404	9 559	79 570	187 888	3 869	1 839	185
Mayen-Koblenz	110 554	1 863	6 403	17 291	24 033	21 536	17 375	22 053	180 131	554 735	11 788	4 039	377
Neuwied	92 456	1 432	6 320	16 058	19 820	16 846	13 929	18 051	148 733	458 063	9 854	3 799	355
Rhein-Hunsrück-Kreis	53 567	757	2 341	6 744	10 335	9 782	9 344	14 264	117 786	289 771	6 088	2 391	224
Rhein-Lahn-Kreis	64 245	785	3 140	10 102	14 803	12 164	9 507	13 744	112 959	327 404	6 836	2 696	254
Westerwaldkreis	100 932	1 610	4 832	13 118	18 328	18 778	18 508	25 758	210 953	539 831	11 576	3 347	333
früher: RB Trier													
Bestand am 31.12.2020	286 427	10 041	17 361	39 772	54 654	50 373	46 069	68 157	561 681	1 472 655	30 825	13 443	1 263
+ Zugang durch Neubau	2 291	147	323	426	305	318	357	415	3 728	10 751	264	10	1
+ Zugang durch Baum. an best. Gebäuden	1 298	62	170	238	253	167	155	253	2 238	6 131	142	102	8
dar. durch Nutzungsänderung	271	11	59	89	47	32	11	22	188	998	23	36	2
+ Sonstiger Zugang	34	34	-	-	-	-	-	-	-	34	1	2	1
- Totalabgang	87	33	4	8	11	8	11	12	117	332	8	44	5
dar. durch Nutzungsänderung	12	-	1	1	1	2	2	5	50	81	2	9	1
- Abgang durch Baum. an best. Gebäuden	822	37	69	84	190	126	130	186	1 677	4 274	94	44	4
- Sonstiger Abgang	-	-	-	-	-	-	-	-	-	-	-	-	-
Bestand am 31.12.2021	289 141	10 214	17 781	40 344	55 011	50 724	46 440	68 627	565 853	1 484 965	31 131	13 469	1 264
Davon:													
Kreisfreie Stadt													
Trier	65 058	7 470	7 091	13 760	16 220	9 241	5 456	5 820	47 307	254 060	5 324	3 119	245
Landkreise													
Bernkastel-Wittlich	61 005	767	3 004	7 424	10 808	11 626	11 029	16 347	134 524	331 107	6 875	3 128	311
Eifelkreis Bitburg-Prüm	54 043	622	2 321	6 023	9 165	9 649	9 702	16 561	138 106	304 556	6 310	2 505	247
Trier-Saarburg	75 385	1 052	3 702	9 028	12 979	14 045	13 898	20 681	170 098	411 167	8 832	3 225	313
Vulkaneifel	33 650	303	1 663	4 109	5 839	6 163	6 355	9 218	75 818	184 075	3 791	1 492	147
früher: RB Rheinhessen-Pfalz													
Bestand am 31.12.2020	1 071 066	39 589	79 500	192 725	238 203	192 186	147 976	180 887	1 473 093	5 051 455	109 103	42 002	3 877
+ Zugang durch Neubau	5 536	205	866	1 281	1 023	779	711	671	5 727	23 760	626	105	10
+ Zugang durch Baum. an best. Gebäuden	3 436	211	429	638	683	440	374	661	5 905	16 064	378	145	14
dar. durch Nutzungsänderung	560	70	146	144	97	41	28	34	324	1 879	53	4	1
+ Sonstiger Zugang	128	128	-	-	-	-	-	-	-	128	4	7	-
- Totalabgang	414	167	74	46	40	32	23	32	260	1 171	28	95	10
dar. durch Nutzungsänderung	28	-	1	5	3	6	4	9	83	166	4	18	2
- Abgang durch Baum. an best. Gebäuden	2 406	98	181	379	554	426	332	436	3 871	11 806	258	50	6
- Sonstiger Abgang	-	-	-	-	-	-	-	-	-	-	-	-	-
Bestand am 31.12.2021	1 077 346	39 868	80 540	194 219	239 315	192 947	148 706	181 751	1 480 594	5 078 430	109 825	42 114	3 886
Davon:													
Kreisfreie Städte													
Frankenthal (Pfalz)	24 719	777	2 098	6 019	7 075	4 367	2 148	2 235	18 213	104 266	2 241	999	84
Kaiserslautern	59 103	4 702	5 775	13 895	15 264	8 981	4 839	5 647	45 924	238 856	5 051	2 552	207
Landau in der Pfalz	25 596	1 718	2 516	5 104	5 954	4 263	2 969	3 072	24 903	109 910	2 442	1 272	126
Ludwigshafen am Rhein	86 898	4 221	11 960	23 953	22 471	11 509	6 662	6 122	49 226	336 627	7 265	3 077	242
Mainz	120 074	13 682	15 172	31 034	28 009	14 781	8 511	8 885	71 586	445 721	9 440	4 954	363
Neustadt a.d. Weinstraße	29 401	620	2 322	5 880	7 313	5 082	3 664	4 520	36 631	136 181	2 936	1 508	145
Pirmasens	24 931	513	1 821	6 500	7 108	3 967	2 387	2 635	21 541	107 785	2 208	1 563	128
Speyer	26 323	959	1 948	6 312	7 921	4 339	2 431	2 413	19 617	111 373	2 412	1 111	101
Worms	43 714	2 056	3 726	9 190	11 741	7 638	4 460	4 903	39 793	188 785	3 962	1 915	163
Zweibrücken	18 867	591	864	3 287	5 007	3 654	2 335	3 129	25 315	89 803	1 843	864	74
Landkreise													
Alzey-Worms	61 153	1 002	3 041	7 878	11 492	12 861	10 943	13 936	114 203	320 852	6 971	2 042	210
Bad Dürkheim	68 193	971	3 596	9 312	14 316	13 925	11 839	14 234	115 599	349 621	7 635	2 631	269
Donnersbergkreis	37 577	464	2 012	4 823	7 088	7 266	6 538	9 386	77 233	200 100	4 256	1 300	135
Germersheim	61 818	1 459	4 170	8 924	12 482	12 468	10 411	11 904	95 872	307 177	6 781	2 847	262
Kaiserslautern	60 505	657	2 036	6 406	11 259	12 637	11 197	16 313	134 843	334 193	7 451	1 632	177
Kusel	38 023	264	1 173	3 928	6 194	7 354	7 375	11 735	96 647	216 837	4 560	1 252	133
Mainz-Bingen	107 548	3 061	7 693	17 033	21 645	20 095	16 980	21 041	171 797	530 278	11 593	4 242	407
Rhein-Pfalz-Kreis	75 196	1 035	4 126	11 281	16 423	15 832	12 909	13 590	109 038	374 474	8 376	2 167	222
Südliche Weinstraße	57 075	864	3 100	7 761	10 744	11 379	10 207	13 020	106 010	297 470	6 482	2 530	264
Südwestpfalz	50 632	252	1 391	5 699	9 809	10 549	9 901	13 031	106 603	278 121	5 923	1 656	173

¹ Fortschreibung basierend auf den endgültigen Ergebnissen der Gebäude- und Wohnungszählung 2011, einschließlich Wohnheime.

2 Wohnungsbestand Deutschlands nach Verwaltungsbezirken

- Wohnungen 2021 nach der Zahl der Räume -¹

Gegenstand der Nachweisung	Wohnungen in Wohn- und Nichtwohngebäuden										Darunter in Nichtwohngebäuden		
	davon mit ... Räumen									Räume insgesamt	Wohnfläche insgesamt	Wohnungen	Wohnfläche
	zusammen	1	2	3	4	5	6	7 oder mehr					
								Wohnungen	Räume				
Anzahl										1 000 m ²	Anzahl	1 000 m ²	
Insgesamt	Baden-Württemberg												
Bestand am 31.12.2020	5 373 419	188 330	446 343	1 022 781	1 359 753	971 642	648 312	736 258	5 930 433	24 266 886	518 949	211 747	19 776
+ Zugang durch Neubau	36 752	3 434	5 595	8 342	7 158	5 456	3 971	2 796	20 831	140 219	3 757	695	63
+ Zugang durch Baum. an best. Gebäuden	24 591	1 981	2 803	5 043	5 544	3 835	2 632	2 753	21 284	101 143	2 444	1 635	151
dar. durch Nutzungsänderung	2 366	515	425	550	365	253	134	124	969	7 513	201	39	4
+ Sonstiger Zugang	16	16	-	-	-	-	-	-	-	16	1	-	-
- Totalabgang	2 871	311	383	554	728	398	277	220	1 684	10 987	244	692	61
dar. durch Nutzungsänderung	601	70	71	124	143	79	67	47	361	2 314	53	428	37
- Abgang durch Baum. an best. Gebäuden	19 398	1 245	1 625	3 979	5 094	3 406	2 260	1 789	13 733	81 131	1 860	1 259	116
- Sonstiger Abgang	8	8	-	-	-	-	-	-	-	8	0	-	-
Bestand am 31.12.2021	5 412 501	192 197	452 733	1 031 633	1 366 633	977 129	652 378	739 798	5 957 131	24 416 138	523 046	212 126	19 813
RB Stuttgart													
Bestand am 31.12.2020	1 990 369	63 764	161 043	387 151	525 425	364 238	233 662	255 086	2 049 661	8 921 826	187 378	73 480	6 714
+ Zugang durch Neubau	13 377	1 174	1 954	2 947	2 831	2 027	1 418	1 026	7 553	51 443	1 354	211	21
+ Zugang durch Baum. an best. Gebäuden	7 744	491	926	1 629	1 720	1 220	924	834	6 378	32 132	772	538	51
dar. durch Nutzungsänderung	643	94	132	171	112	72	33	29	226	2 103	56	7	1
+ Sonstiger Zugang	-	-	-	-	-	-	-	-	-	-	-	-	-
- Totalabgang	870	83	124	161	274	101	76	51	376	3 247	73	212	17
dar. durch Nutzungsänderung	233	56	38	40	55	21	16	7	53	726	17	155	12
- Abgang durch Baum. an best. Gebäuden	6 186	289	531	1 277	1 679	1 113	776	521	3 949	26 068	592	480	44
- Sonstiger Abgang	-	-	-	-	-	-	-	-	-	-	-	-	-
Bestand am 31.12.2021	2 004 434	65 057	163 268	390 289	528 023	366 271	235 152	256 374	2 059 267	8 976 086	188 839	73 537	6 725
Davon:													
Region													
Stuttgart													
Stadtkreis													
Stuttgart	317 686	22 350	40 329	89 179	93 212	39 445	16 721	16 450	133 298	1 174 242	24 730	11 591	912
Landkreise													
Böblingen	186 142	5 258	16 162	34 899	47 599	35 203	23 703	23 318	185 299	836 207	18 012	5 901	557
Esslingen	260 182	9 073	21 964	50 589	69 095	48 291	31 368	29 802	236 281	1 147 092	24 111	9 930	894
Göppingen	123 602	2 394	7 399	21 904	34 361	25 211	15 981	16 352	130 704	572 993	11 970	5 206	488
Ludwigsburg	260 580	7 544	21 183	51 513	70 391	49 610	30 183	30 156	239 370	1 154 531	24 366	8 941	821
Rems-Murr-Kreis	206 016	4 461	15 591	38 385	57 600	40 608	24 446	24 925	198 570	929 484	19 513	8 126	766
Region													
Heilbronn-Franken													
Stadtkreis													
Heilbronn	62 414	3 186	5 614	14 010	18 823	9 891	5 350	5 540	44 196	257 487	5 300	2 708	215
Landkreise													
Heilbronn	160 435	2 588	10 604	25 251	36 550	32 268	24 526	28 648	230 529	784 774	16 789	5 241	518
Hohenlohekreis	53 687	982	3 639	8 929	11 734	9 711	7 548	11 144	91 678	267 504	5 614	1 727	173
Main-Tauber-Kreis	66 066	1 131	3 616	9 847	14 464	12 501	9 784	14 723	120 810	337 779	7 083	2 496	253
Schwäbisch-Hall	93 003	1 855	5 709	13 821	20 833	18 778	13 689	18 318	150 300	464 392	9 695	3 481	331
Region													
Ostwürttemberg													
Landkreise													
Heidenheim	64 259	1 601	3 254	10 045	16 667	12 510	9 317	10 865	87 541	310 905	6 314	2 353	218
Ostalbkreis	150 362	2 634	8 204	21 917	36 694	32 244	22 536	26 133	210 691	738 696	15 343	5 836	579
RB Karlsruhe													
Bestand am 31.12.2020	1 388 408	57 191	125 089	286 118	350 402	235 999	155 892	177 717	1 432 212	6 114 890	133 501	50 630	4 587
+ Zugang durch Neubau	8 842	1 560	1 186	1 873	1 629	1 126	842	626	4 730	31 479	846	96	7
+ Zugang durch Baum. an best. Gebäuden	6 394	865	607	1 329	1 483	921	558	631	4 930	24 881	591	222	22
dar. durch Nutzungsänderung	745	329	75	133	91	58	37	22	167	1 921	49	12	1
+ Sonstiger Zugang	16	16	-	-	-	-	-	-	-	16	1	-	-
- Totalabgang	739	18	119	195	182	89	76	60	460	2 930	65	117	10
dar. durch Nutzungsänderung	113	8	9	33	25	13	20	5	35	445	10	68	6
- Abgang durch Baum. an best. Gebäuden	5 065	451	402	1 167	1 360	835	469	381	2 944	20 129	454	191	18
- Sonstiger Abgang	8	8	-	-	-	-	-	-	-	8	0	-	-
Bestand am 31.12.2021	1 397 848	59 155	126 361	287 958	351 972	237 122	156 747	178 533	1 438 468	6 148 199	134 418	50 640	4 587
Davon:													
Region													
Mittlerer Oberrhein													
Stadtkreise													
Baden-Baden	30 455	1 223	2 744	6 877	8 364	5 198	2 922	3 127	25 526	129 846	2 985	1 288	116
Karlsruhe	159 323	10 768	17 128	40 186	48 741	22 599	10 033	9 868	79 353	613 092	13 242	5 168	427
Landkreise													
Karlsruhe	210 777	4 360	13 306	34 421	51 320	41 643	31 002	34 725	277 845	1 011 587	22 468	6 263	613
Rastatt	112 716	2 126	7 382	19 448	31 063	22 050	14 768	15 879	126 545	524 889	11 534	3 968	378
Region													
Rhein-Neckar-Odenwald													
Stadtkreise													
Heidelberg	81 410	10 173	11 244	19 875	18 792	10 527	5 184	5 615	46 560	297 753	6 454	3 929	306
Mannheim	170 345	14 199	28 815	50 174	41 331	18 719	8 747	8 360	67 342	601 094	13 330	6 801	544
Landkreise													
Neckar-Odenwald-Kreis	69 015	1 083	3 194	9 213	14 974	13 736	11 315	15 500	126 330	357 906	7 588	2 409	245
Rhein-Neckar-Kreis	269 961	6 512	19 525	53 247	65 271	48 490	35 495	41 421	333 400	1 255 207	27 839	8 207	789
Region													
Nordschwarzwald													
Stadtkreis													
Pforzheim	62 677	2 391	6 674	17 090	18 589	9 040	4 540	4 353	35 181	248 986	5 318	2 513	205
Landkreise													
Calw	78 548	2 830	6 639	13 406	18 003	14 708	10 259	12 703	102 819	366 251	7 825	3 678	347
Enzkreis	93 737	2 081	5 218	14 200	22 127	19 023	14 533	16 555	132 333	458 271	9 900	3 060	307
Freudenstadt	58 884	1 409	4 492	9 821	13 397	11 389	7 949	10 427	85 234	283 317	5 934	3 356	310

¹ Fortschreibung basierend auf den endgültigen Ergebnissen der Gebäude- und Wohnungszählung 2011, einschließlich Wohnheime.

2 Wohnungsbestand Deutschlands nach Verwaltungsbezirken

- Wohnungen 2021 nach der Zahl der Räume -¹

Gegenstand der Nachweisung	Wohnungen in Wohn- und Nichtwohngebäuden										Darunter in Nichtwohngebäuden		
	davon mit ... Räumen								Räume insgesamt	Wohnfläche insgesamt	Wohnungen	Wohnfläche	
	zusammen	1	2	3	4	5	6	7 oder mehr					
								Wohnungen	Räume				
Anzahl										1 000 m ²	Anzahl	1 000 m ²	
RB Freiburg													
Bestand am 31.12.2020	1 107 715	39 992	92 370	203 552	286 792	204 459	131 964	148 586	1 196 889	4 993 524	108 426	49 081	4 714
+ Zugang durch Neubau	7 927	417	1 373	1 899	1 578	1 233	894	533	3 979	30 680	835	184	17
+ Zugang durch Baum. an best. Gebäuden	6 136	306	747	1 231	1 449	1 007	669	727	5 585	25 923	639	522	43
dar. durch Nutzungsänderung	510	44	102	135	96	64	37	32	246	1 825	51	4	0
+ Sonstiger Zugang	-	-	-	-	-	-	-	-	-	-	-	-	-
- Totalabgang	528	22	93	117	121	80	52	43	334	2 089	47	172	15
dar. durch Nutzungsänderung	120	4	3	31	32	26	12	12	95	528	12	96	9
- Abgang durch Baum. an best. Gebäuden	4 863	251	450	924	1 292	861	584	501	3 847	20 747	490	342	30
- Sonstiger Abgang	-	-	-	-	-	-	-	-	-	-	0	-	-
Bestand am 31.12.2021	1 116 387	40 442	93 947	205 641	288 406	205 758	132 891	149 302	1 202 272	5 027 291	109 363	49 273	4 729
Davon:													
Region													
Südlicher Oberrhein													
Stadtkreis													
Freiburg i. Breisgau	119 145	13 511	16 560	29 786	30 533	15 173	6 854	6 728	54 273	429 383	9 174	4 161	319
Landkreise													
Breisgau-Hochschwarzwald	126 284	3 552	11 510	23 306	30 452	23 918	16 056	17 490	140 938	575 162	12 919	6 161	601
Emmendingen	78 683	1 702	5 620	13 326	21 513	15 434	10 098	10 990	88 140	364 870	8 022	3 346	333
Ortenaukreis	203 586	3 720	13 567	32 975	53 482	41 192	27 279	31 371	252 710	966 051	21 065	8 974	909
Region													
Schwarzwald-Baar-Heuberg													
Landkreise													
Rottweil	68 804	927	3 498	9 851	16 462	14 654	10 255	13 157	106 313	344 437	7 227	3 305	333
Schwarzwald-Baar-Kreis	107 625	4 005	7 883	19 591	29 558	19 507	12 768	14 313	116 075	486 994	10 340	5 555	523
Tuttlingen	66 473	1 164	4 047	9 984	15 605	13 700	9 610	12 363	99 839	327 629	6 881	2 901	292
Region													
Hochrhein-Bodensee													
Landkreise													
Konstanz	146 592	7 556	15 150	29 387	38 896	24 663	15 495	15 445	122 982	620 868	13 643	5 791	532
Lörrach	113 406	2 224	9 551	23 318	30 460	20 664	13 482	13 707	109 552	506 884	11 123	4 465	421
Waldshut	85 789	2 081	6 561	14 117	21 445	16 853	10 994	13 738	111 450	405 013	8 969	4 614	468
RB Tübingen													
Bestand am 31.12.2020	886 927	27 383	67 841	145 960	197 134	166 946	126 794	154 869	1 251 671	4 236 646	89 645	38 556	3 763
+ Zugang durch Neubau	6 606	283	1 082	1 623	1 120	1 070	817	611	4 569	26 617	722	204	17
+ Zugang durch Baum. an best. Gebäuden	4 317	319	523	854	892	687	481	561	4 391	18 207	443	353	35
dar. durch Nutzungsänderung	468	48	116	111	66	59	27	41	330	1 664	45	16	2
+ Sonstiger Zugang	-	-	-	-	-	-	-	-	-	-	-	-	-
- Totalabgang	734	188	47	81	151	128	73	66	514	2 721	59	191	19
dar. durch Nutzungsänderung	135	2	21	20	31	19	19	23	178	615	14	109	10
- Abgang durch Baum. an best. Gebäuden	3 284	254	242	611	763	597	431	386	2 993	14 187	324	246	24
- Sonstiger Abgang	-	-	-	-	-	-	-	-	-	-	-	-	-
Bestand am 31.12.2021	893 832	27 543	69 157	147 745	198 232	167 978	127 588	155 589	1 257 124	4 264 562	90 427	38 676	3 772
Davon:													
Region													
Neckar-Alb													
Landkreise													
Reutlingen	137 804	4 631	9 846	24 149	33 083	26 759	18 610	20 726	167 662	642 219	13 449	5 768	541
Tübingen	106 482	5 555	10 104	18 198	23 216	19 438	13 750	16 221	130 982	483 893	10 301	3 576	332
Zollernalbkreis	92 129	1 818	4 860	11 952	19 365	17 884	15 363	20 887	169 925	476 377	9 768	3 946	400
Region													
Donau-Iller													
Stadtkreis													
Ulm	64 042	3 197	6 831	15 010	18 561	9 868	5 444	5 131	40 584	258 721	5 467	2 551	209
Landkreise													
Alb-Donau-Kreis	91 081	1 661	5 482	11 912	18 592	18 364	15 551	19 519	157 148	465 003	9 872	3 327	336
Biberach	94 903	1 919	6 357	12 701	17 160	18 489	16 536	21 741	175 494	488 531	10 410	3 965	408
Region													
Bodensee-Oberschwaben													
Landkreise													
Bodenseekreis	111 492	3 512	11 468	22 696	27 159	19 637	13 120	13 900	111 554	491 631	10 832	5 310	505
Ravensburg	133 664	4 053	10 853	22 548	28 571	25 287	18 966	23 386	189 353	637 271	13 608	7 121	718
Sigmaringen	62 235	1 197	3 356	8 579	12 525	12 252	10 248	14 078	114 422	320 916	6 719	3 112	324
Insgesamt Bayern													
Bestand am 31.12.2020	6 549 811	300 716	610 635	1 244 703	1 449 714	1 101 310	828 161	1 014 572	8 312 771	29 843 238	639 942	232 812	21 606
+ Zugang durch Neubau	54 508	5 690	9 682	11 826	8 484	7 110	6 238	5 478	42 170	209 616	5 639	1 505	106
+ Zugang durch Baum. an best. Gebäuden	30 730	2 528	4 264	6 708	6 539	3 976	3 231	3 484	27 809	124 411	3 046	1 577	143
dar. durch Nutzungsänderung	2 726	367	654	644	441	239	186	195	1 596	9 278	253	83	8
+ Sonstiger Zugang	4	3	-	-	-	-	1	-	-	9	0	-	-
- Totalabgang	2 933	414	288	674	570	411	296	280	2 244	11 367	251	523	50
dar. durch Nutzungsänderung	636	100	55	118	137	90	60	76	631	2 553	62	324	33
- Abgang durch Baum. an best. Gebäuden	23 667	1 865	2 468	5 076	5 722	3 674	2 557	2 305	18 261	96 890	2 270	1 023	93
- Sonstiger Abgang	4	-	-	1	-	-	3	-	-	21	0	-	-
Bestand am 31.12.2021	6 608 449	306 658	621 825	1 257 486	1 458 445	1 108 311	834 775	1 020 949	8 362 245	30 068 996	646 106	234 348	21 712

¹ Fortschreibung basierend auf den endgültigen Ergebnissen der Gebäude- und Wohnungszählung 2011, einschließlich Wohnheime.

2 Wohnungsbestand Deutschlands nach Verwaltungsbezirken

- Wohnungen 2021 nach der Zahl der Räume - ¹

Gegenstand der Nachweisung	Wohnungen in Wohn- und Nichtwohngebäuden										Darunter in Nichtwohngebäuden		
	davon mit ... Räumen									Räume insgesamt	Wohnfläche insgesamt	Wohnungen	Wohnfläche
	zusammen	1	2	3	4	5	6	7 oder mehr					
								Wohnungen	Räume				
Anzahl										1 000 m ²	Anzahl	1 000 m ²	
RB Oberbayern													
Bestand am 31.12.2020	2 350 793	156 067	307 076	512 076	506 620	343 955	244 224	280 775	2 290 354	9 808 400	216 660	82 900	7 369
+ Zugang durch Neubau	22 441	3 060	4 584	4 966	3 392	2 622	2 002	1 815	14 075	79 891	2 121	909	58
+ Zugang durch Baum. an best. Gebäuden	10 411	1 035	1 616	2 255	2 302	1 184	961	1 058	8 492	40 418	983	681	58
dar. durch Nutzungsänderung	937	203	179	210	158	70	47	70	600	3 055	82	30	3
+ Sonstiger Zugang	1	-	-	-	-	-	1	-	-	6	0	-	-
- Totalabgang	1 665	317	148	370	316	207	141	166	1 311	6 179	134	179	19
dar. durch Nutzungsänderung	225	49	13	42	40	23	18	40	338	922	23	126	14
- Abgang durch Baum. an best. Gebäuden	7 954	718	932	1 712	2 001	1 115	766	710	5 720	31 613	739	459	39
- Sonstiger Abgang	1	-	-	-	-	-	1	-	-	6	0	-	-
Bestand am 31.12.2021	2 374 026	159 127	312 196	517 215	509 997	346 439	246 280	282 772	2 305 890	9 890 917	218 889	83 852	7 428
Davon:													
Kreisfreie Städte													
Ingolstadt	72 322	5 272	10 769	16 733	14 888	10 584	7 369	6 707	53 317	287 012	6 237	1 893	146
München	820 281	102 205	162 789	227 471	185 770	78 983	34 701	28 362	227 948	2 684 345	59 323	19 409	1 480
Rosenheim	33 158	2 307	4 946	8 952	7 816	4 364	2 441	2 332	19 003	125 788	2 727	1 387	120
Landkreise													
Altötting	53 878	1 278	3 664	9 231	10 930	9 731	8 012	11 032	91 043	267 789	5 738	2 040	200
Bad Tölz-Wolfratshausen	62 875	2 487	7 274	13 045	13 599	10 107	7 495	8 868	73 288	279 359	6 293	3 721	349
Berchtesgadener Land	54 390	2 054	6 530	12 400	13 008	8 314	5 485	6 599	54 297	233 123	5 034	2 962	272
Dachau	70 763	2 140	6 680	13 185	15 635	12 591	9 900	10 632	85 662	325 612	7 099	2 272	207
Ebersberg	63 787	1 884	5 854	10 897	13 374	11 227	9 765	10 786	86 964	301 468	6 727	2 423	230
Eichstätt	60 627	1 792	2 801	6 481	10 097	12 377	11 550	15 529	128 743	327 153	7 156	1 807	169
Erding	62 312	1 666	5 144	9 937	11 912	11 172	9 422	13 059	107 362	309 167	6 799	2 127	213
Freising	85 406	4 734	9 083	15 508	17 501	14 237	10 830	13 513	110 075	385 668	8 485	2 927	257
Fürstenfeldbruck	104 016	3 447	10 253	21 016	23 729	18 053	14 308	13 210	104 394	462 424	10 095	3 232	272
Garmisch-Partenkirchen	48 040	2 530	6 169	11 756	11 619	6 815	4 285	4 866	39 864	196 261	4 286	3 065	256
Landsberg am Lech	56 576	1 414	4 191	8 522	10 634	11 234	9 424	11 157	89 969	280 581	6 267	2 480	238
Miesbach	51 873	1 991	5 592	10 590	11 325	8 588	6 337	7 450	61 756	232 963	5 317	3 647	328
Mühlhofen am Inn	53 072	996	4 080	8 869	9 886	9 053	8 001	12 187	101 555	270 133	5 926	1 915	201
München	166 448	8 295	17 372	35 282	36 411	26 354	20 850	21 884	176 430	727 829	16 388	4 787	404
Neuburg-Schrobenhausen	45 417	826	2 881	6 327	8 227	9 277	8 034	9 845	80 167	233 233	5 093	1 475	138
Pfaffenhofen a.d.Ilm	59 378	1 156	4 157	8 042	10 525	11 865	10 328	13 305	109 081	306 070	6 743	2 050	188
Rosenheim	125 667	3 756	11 399	22 609	26 365	22 694	17 119	21 725	178 655	594 680	13 452	6 973	712
Starnberg	67 463	2 847	6 331	12 601	13 996	11 515	9 000	11 173	91 914	312 785	7 298	3 020	248
Traunstein	90 094	2 366	8 134	15 980	19 330	15 165	11 869	17 250	143 197	434 130	9 500	4 960	482
Weilheim-Schongau	66 183	1 684	6 103	11 781	13 420	12 139	9 755	11 301	91 206	313 344	6 910	3 280	319
RB Niederbayern													
Bestand am 31.12.2020	594 558	17 767	38 954	85 126	109 269	105 160	95 345	142 937	1 189 756	3 075 755	65 913	22 632	2 239
+ Zugang durch Neubau	5 940	619	702	1 162	839	835	848	935	7 166	25 294	684	40	5
+ Zugang durch Baum. an best. Gebäuden	2 724	252	343	527	440	358	363	441	3 602	11 849	311	168	16
dar. durch Nutzungsänderung	392	61	110	102	49	29	18	23	184	1 220	33	5	0
+ Sonstiger Zugang	-	-	-	-	-	-	-	-	-	-	-	-	-
- Totalabgang	109	1	12	19	13	24	22	18	145	531	14	26	3
dar. durch Nutzungsänderung	36	-	4	7	6	7	5	7	61	179	5	16	2
- Abgang durch Baum. an best. Gebäuden	1 827	140	133	315	350	336	272	281	2 202	8 265	211	68	7
- Sonstiger Abgang	-	-	-	-	-	-	-	-	-	-	-	-	-
Bestand am 31.12.2021	601 286	18 497	39 854	86 481	110 185	105 993	96 262	144 014	1 198 177	3 104 102	66 683	22 746	2 250
Davon:													
Kreisfreie Städte													
Landshut	39 030	3 238	4 378	9 409	9 130	5 227	3 903	3 745	29 939	156 233	3 388	1 492	128
Passau	32 283	4 065	4 290	6 844	6 636	4 061	2 898	3 489	29 234	126 648	2 692	1 263	102
Straubing	25 996	1 002	3 176	6 187	6 375	4 038	2 656	2 562	20 690	108 231	2 313	884	86
Landkreise													
Deggendorf	60 929	2 700	4 098	8 963	11 449	10 352	9 580	13 787	113 833	306 654	6 565	2 122	207
Dingolfing-Landau	43 625	673	2 360	4 993	6 535	7 821	8 326	12 917	108 787	244 360	5 149	1 617	162
Freyung-Grafenau	38 913	634	1 933	5 217	7 758	7 333	6 333	9 705	80 741	206 587	4 428	1 760	175
Kelheim	56 601	1 037	3 564	7 883	10 034	10 787	9 756	13 540	112 339	296 760	6 442	1 877	196
Landshut	68 841	736	3 050	7 231	11 206	13 479	13 258	19 881	164 777	385 073	8 256	2 189	226
Passau	92 719	2 162	5 404	11 945	16 425	16 829	15 286	24 668	206 018	496 384	10 699	3 636	375
Regen	39 685	603	2 336	6 467	8 793	7 610	5 829	8 047	66 507	199 379	4 259	2 119	206
Rottal-Inn	56 273	1 082	3 415	6 802	8 466	9 407	9 443	17 658	149 296	315 171	6 789	2 377	240
Straubing-Bogen	46 391	565	1 850	4 540	7 378	9 049	8 994	14 015	116 016	262 622	5 702	1 410	148
RB Oberpfalz													
Bestand am 31.12.2020	560 934	20 332	37 124	89 384	119 909	108 898	82 126	103 161	851 459	2 731 073	57 921	18 701	1 793
+ Zugang durch Neubau	5 035	264	953	1 079	681	732	695	631	4 801	20 762	569	107	8
+ Zugang durch Baum. an best. Gebäuden	2 568	197	287	527	458	412	313	374	2 922	11 044	275	113	11
dar. durch Nutzungsänderung	203	6	50	57	32	15	31	12	89	755	20	7	1
+ Sonstiger Zugang	-	-	-	-	-	-	-	-	-	-	-	-	-
- Totalabgang	185	23	25	63	28	17	16	13	100	655	14	61	4
dar. durch Nutzungsänderung	64	23	11	5	7	7	7	4	29	194	5	17	2
- Abgang durch Baum. an best. Gebäuden	1 954	162	185	379	393	365	230	240	1 872	8 318	200	69	8
- Sonstiger Abgang	-	-	-	-	-	-	-	-	-	-	-	-	-
Bestand am 31.12.2021	566 398	20 608	38 154	90 548	120 627	109 660	82 888	103 913	857 210	2 753 906	58 552	18 791	1 799
Davon:													
Kreisfreie Städte													
Amberg	23 740	783	2 563	5 221	6 008	4 176	2 554	2 435	19 646	101 454	2 107	925	83
Regensburg	95 300	13 827	13 675	24 814	21 203	10 619	5 838	5 324	42 771	331 325	6 988	2 839	220
Weiden i.d. Oberpfalz	24 715	856	2 066	5 886	6 734	4 133	2 445	2 595	21 273	106 190	2 173	1 073	100
Landkreise													
Amberg-Weizsach	50 575	467	2 270	6 245	10 311	11 309	8 948	11 025	90 755	265 974	5 638	1 625	166
Cham	63 675	794	3 056	8 106	13 129	13 393	10 070	15 127	126 175	337 300	7 214	2 634	263
Neumarkt i.d. Oberpfalz	62 065	834	3 530	8 218	11 224	12 170	10 885	15 204	126 828	330 432	7 274	1 825	192
Neustadt a.d. Waldnaab	47 796	359	1 790	5 813	10 284	10 130	8 411	11 009	91 290	254 920	5 294	1 606	163
Regensburg	91 139	1 700	4 427	11 338	17 224	20 259	16 103	20 088	163 999	475 376	10 405	2 055	202
Schwandorf	70 207	642	3 145	9 365	15 938	15 810	11 817	13 490	111 320	360 051	7 581	2 602	253
Tirschenreuth	37 186	346	1 632	5 542	8 572	7 661	5 817	7 616	63 153	190 884	3 879	1 607	159

¹ Fortschreibung basierend auf den endg

2 Wohnungsbestand Deutschlands nach Verwaltungsbezirken

- Wohnungen 2021 nach der Zahl der Räume -¹

Gegenstand der Nachweisung	Wohnungen in Wohn- und Nichtwohngebäuden										Darunter in Nichtwohngebäuden		
	davon mit ... Räumen								Räume insgesamt	Wohnfläche insgesamt	Wohnungen	Wohnfläche	
	zusammen	1	2	3	4	5	6	7 oder mehr					
								Wohnungen	Räume				
Anzahl										1 000 m ²	Anzahl	1 000 m ²	
RB Oberfranken													
Bestand am 31.12.2020	553 450	18 405	33 997	91 421	125 889	104 045	77 882	101 811	841 766	2 693 501	55 268	21 786	2 039
+ Zugang durch Neubau	2 545	341	298	426	428	364	378	310	2 372	10 387	279	102	5
+ Zugang durch Baum. an best. Gebäuden	1 892	60	285	347	351	315	281	253	2 013	8 349	209	72	7
dar. durch Nutzungsänderung	245	8	81	48	47	22	26	13	100	868	25	16	1
+ Sonstiger Zugang	-	-	-	-	-	-	-	-	-	-	-	-	-
- Totalabgang	166	6	41	57	18	23	9	12	91	591	13	32	3
dar. durch Nutzungsänderung	57	6	1	14	15	11	3	7	51	234	6	25	3
- Abgang durch Baum. an best. Gebäuden	1 457	41	169	282	290	297	213	165	1 327	6 475	154	47	5
- Sonstiger Abgang	-	-	-	-	-	-	-	-	-	-	-	-	-
Bestand am 31.12.2021	556 264	18 759	34 370	91 855	126 360	104 404	78 319	102 197	844 733	2 705 171	55 590	21 881	2 043
Davon:													
Kreisfreie Städte													
Bamberg	44 058	3 734	4 848	10 820	12 001	6 162	3 056	3 437	27 720	170 760	3 522	1 699	150
Bayreuth	43 672	6 276	4 962	9 608	9 746	5 587	3 584	3 909	31 546	164 993	3 480	1 559	129
Coburg	24 623	1 916	2 380	5 244	5 849	3 882	2 463	2 889	23 640	103 632	2 138	1 414	110
Hof	27 367	1 584	2 412	6 500	7 797	4 367	2 415	2 292	18 520	111 941	2 265	1 390	116
Landkreise													
Bamberg	67 488	541	2 556	7 884	14 655	15 324	11 991	14 537	119 459	355 950	7 477	1 976	206
Bayreuth	51 865	839	2 373	6 962	10 683	10 436	8 560	12 012	99 841	272 584	5 664	1 841	181
Coburg	42 983	554	2 690	6 771	8 234	7 838	6 803	10 093	84 488	223 679	4 593	1 455	147
Forchheim	55 374	904	2 665	7 468	12 092	11 341	9 016	11 888	98 153	285 960	6 101	1 893	188
Hof	52 116	575	2 195	8 232	12 561	10 442	7 962	10 149	83 743	263 630	5 219	2 184	214
Kronach	34 209	389	1 283	4 283	6 679	7 306	5 780	8 489	70 797	184 527	3 663	1 599	153
Kulmbach	37 868	569	2 033	5 803	8 662	7 120	5 709	7 972	66 210	192 756	3 932	1 496	135
Lichtenfels	33 198	502	1 681	4 588	6 604	6 672	5 431	7 720	64 522	174 512	3 564	1 479	141
Wunsiedel im Fichtelgebirge	41 443	376	2 292	7 692	10 797	7 927	5 549	6 810	56 094	200 247	3 974	1 896	174
RB Mittelfranken													
Bestand am 31.12.2020	899 937	38 262	75 011	184 016	227 530	148 532	106 309	120 277	981 687	4 012 653	84 721	26 927	2 394
+ Zugang durch Neubau	6 147	610	1 045	1 518	1 064	826	758	326	2 412	22 600	622	146	11
+ Zugang durch Baum. an best. Gebäuden	4 121	258	600	1 016	1 148	484	338	277	2 143	15 689	362	171	14
dar. durch Nutzungsänderung	284	32	83	67	46	20	22	14	112	927	26	3	0
+ Sonstiger Zugang	-	-	-	-	-	-	-	-	-	-	-	-	-
- Totalabgang	318	7	23	67	94	64	39	24	216	1 400	30	59	5
dar. durch Nutzungsänderung	86	1	12	27	24	13	7	2	17	326	7	46	4
- Abgang durch Baum. an best. Gebäuden	3 318	182	325	812	1 085	472	279	163	1 254	12 896	280	122	11
- Sonstiger Abgang	-	-	-	-	-	-	-	-	-	-	-	-	-
Bestand am 31.12.2021	906 569	38 941	76 308	185 671	228 563	149 306	107 087	120 693	984 772	4 036 646	85 395	27 063	2 404
Davon:													
Kreisfreie Städte													
Ansbach	22 692	1 256	1 866	4 777	5 967	3 521	2 445	2 860	23 200	98 662	2 037	1 056	88
Erlangen	66 575	10 172	8 561	12 969	16 102	8 289	5 086	5 396	43 211	245 781	5 189	1 655	126
Fürth	66 226	3 434	7 456	17 755	19 471	8 923	5 024	4 163	32 994	257 248	5 547	1 601	142
Nürnberg	282 493	16 827	33 716	81 743	81 320	34 143	19 039	15 705	125 209	1 064 926	21 947	7 531	589
Schwabach	20 549	458	1 439	4 196	5 482	3 817	2 682	2 475	19 853	92 882	1 963	600	53
Landkreise													
Ansbach	85 705	1 690	3 889	10 538	17 273	17 539	14 197	20 579	172 424	455 475	9 587	3 287	319
Erlangen-Höchstadt	66 102	1 181	3 457	8 627	13 631	13 905	12 142	13 159	106 055	336 932	7 326	1 753	169
Fürth	59 152	781	3 934	10 446	15 291	11 525	8 660	8 515	68 250	278 986	6 100	1 465	136
Neustadt a.d. Aisch-Bad Windsheim	46 881	396	1 903	5 620	9 937	9 690	7 558	11 777	98 636	253 244	5 281	1 901	188
Nürnberg	85 428	1 337	4 901	14 427	21 206	16 250	12 890	14 417	116 719	414 553	8 976	2 639	253
Roth	59 155	734	2 629	7 738	12 847	12 595	10 384	12 228	99 919	305 792	6 534	1 763	171
Weissenburg-Gunzenhausen	45 611	675	2 557	6 835	10 036	9 109	6 980	9 419	78 302	232 165	4 907	1 812	171
RB Unterfranken													
Bestand am 31.12.2020	666 068	18 842	42 874	110 790	156 858	124 244	93 191	119 269	974 390	3 219 148	67 888	23 450	2 226
+ Zugang durch Neubau	3 898	72	497	788	690	613	612	626	4 830	17 757	475	83	7
+ Zugang durch Baum. an best. Gebäuden	3 290	134	409	696	652	495	437	467	3 679	14 424	353	139	14
dar. durch Nutzungsänderung	251	9	66	73	32	29	16	26	199	928	26	4	0
+ Sonstiger Zugang	-	-	-	-	-	-	-	-	-	-	-	-	-
- Totalabgang	112	2	4	39	25	16	14	12	103	494	11	28	3
dar. durch Nutzungsänderung	40	2	3	4	15	6	6	4	34	180	4	24	2
- Abgang durch Baum. an best. Gebäuden	2 619	129	273	508	587	460	357	305	2 379	11 368	267	96	9
- Sonstiger Abgang	-	-	-	-	-	-	-	-	-	-	-	-	-
Bestand am 31.12.2021	670 525	18 917	43 503	111 727	157 588	124 876	93 869	120 045	980 417	3 239 467	68 438	23 548	2 235
Davon:													
Kreisfreie Städte													
Aschaffenburg	38 890	1 515	4 249	9 844	11 449	5 783	2 989	3 061	24 853	157 043	3 361	1 876	163
Schweinfurt	29 318	672	2 372	8 611	9 585	3 810	1 901	2 367	19 072	119 117	2 416	1 366	116
Würzburg	79 524	10 066	11 326	19 803	19 339	8 903	4 717	5 370	43 471	285 771	6 009	2 763	200
Landkreise													
Aschaffenburg	84 458	959	4 305	11 987	20 136	18 380	13 514	15 177	122 695	421 753	9 140	2 573	265
Bad Kissingen	53 053	784	2 725	8 332	12 489	10 562	7 949	10 212	83 791	265 481	5 577	2 009	191
Hassberge	40 125	408	1 632	4 878	8 077	8 167	6 814	10 149	84 164	216 497	4 512	1 540	156
Kitzingen	43 087	492	2 294	6 175	9 208	8 657	6 986	9 275	76 384	222 022	4 642	1 775	181
Main-Spessart	63 215	727	2 944	8 755	14 274	12 430	10 245	13 840	112 725	326 321	6 905	2 243	223
Miltenberg	62 699	812	3 445	9 600	14 811	12 387	9 609	12 035	97 964	313 299	6 632	2 400	231
Rhön-Grabfeld	39 903	526	1 640	4 986	8 043	8 049	6 746	9 913	82 104	213 761	4 406	1 469	144
Schweinfurt	55 754	428	2 096	7 058	12 941	11 870	9 378	11 983	97 786	290 962	6 117	1 435	146
Würzburg	80 499	1 528	4 475	11 698	17 236	15 878	13 021	16 663	135 408	407 440	8 721	2 099	221

¹ Fortschreibung basierend auf den endgültigen Ergebnissen der Gebäude- und Wohnungszählung 2011, einschließlich Wohnheime.

2 Wohnungsbestand Deutschlands nach Verwaltungsbezirken

- Wohnungen 2021 nach der Zahl der Räume - ¹

Gegenstand der Nachweisung	Wohnungen in Wohn- und Nichtwohngebäuden										Darunter in Nichtwohngebäuden		
	davon mit ... Räumen									Räume insgesamt	Wohnfläche insgesamt	Wohnungen	Wohnfläche
	zusammen	1	2	3	4	5	6	7 oder mehr					
								Wohnungen	Räume				
Anzahl										1 000 m ²	Anzahl	1 000 m ²	
RB Schwaben													
Bestand am 31.12.2020	924 071	31 041	75 599	171 890	203 639	166 476	129 084	146 342	1 183 359	4 302 708	91 571	36 416	3 547
+ Zugang durch Neubau	8 502	724	1 603	1 887	1 390	1 118	945	835	6 514	32 925	890	118	12
+ Zugang durch Baum. an best. Gebäuden	5 724	592	724	1 340	1 188	728	538	614	4 958	22 638	553	233	23
dar. durch Nutzungsänderung	414	48	85	87	77	54	26	37	312	1 525	41	18	1
+ Sonstiger Zugang	3	3	-	-	-	-	-	-	-	3	0	-	-
- Totalabgang	378	58	35	59	76	60	55	35	278	1 517	36	138	13
dar. durch Nutzungsänderung	128	19	11	19	30	23	14	12	101	518	12	70	7
- Abgang durch Baum. an best. Gebäuden	4 538	493	451	1 068	1 016	629	440	441	3 507	17 955	420	162	15
- Sonstiger Abgang	3	-	-	1	-	-	2	-	-	15	0	-	-
Bestand am 31.12.2021	933 381	31 809	77 440	173 989	205 125	167 633	130 070	147 315	1 191 046	4 338 787	92 558	36 467	3 554
Davon:													
Kreisfreie Städte													
Augsburg	156 760	12 157	18 889	45 388	42 641	19 517	10 148	8 020	63 340	578 476	11 860	4 390	338
Kaufbeuren	23 058	1 120	2 621	5 319	5 516	4 092	2 410	1 980	15 872	95 175	1 979	1 048	93
Kempen (Allgäu)	35 861	2 785	5 096	9 099	8 986	4 929	2 595	2 371	18 898	135 331	2 956	1 330	118
Memmingen	22 284	1 402	3 069	5 082	4 571	3 395	2 395	2 370	18 833	91 248	1 962	1 091	95
Landkreise													
Aichach-Friedberg	61 711	750	3 715	8 267	11 579	12 340	11 291	13 769	111 691	320 434	6 960	1 634	168
Augsburg	118 743	1 774	6 756	17 596	26 049	23 938	20 178	22 452	180 635	593 663	12 683	3 056	307
Dillingen a.d. Donau	43 635	471	2 143	5 122	7 783	8 697	8 423	10 996	89 540	234 818	4 864	1 631	163
Donau-Ries	62 141	880	2 694	7 462	11 668	12 876	11 063	15 498	127 739	333 823	6 962	2 244	233
Günzburg	58 503	986	3 637	7 802	10 856	11 384	10 813	13 025	105 537	302 425	6 322	2 450	251
Lindau (Bodensee)	43 136	1 452	4 526	9 502	10 246	7 380	4 668	5 362	43 822	188 724	4 197	2 544	257
Neu-Ulm	85 762	3 051	7 000	14 849	18 933	16 881	12 786	12 262	97 724	396 175	8 435	2 660	256
Oberallgäu	84 562	2 743	8 469	18 205	20 038	15 180	9 760	10 167	82 370	371 278	8 237	5 511	532
Ostallgäu	69 213	1 170	4 809	11 206	14 027	13 444	11 197	13 360	107 860	342 776	7 481	3 604	389
Unterallgäu	68 012	1 068	4 016	9 090	12 232	13 580	12 343	15 683	127 185	354 441	7 661	3 274	356
Insgesamt Saarland													
Bestand am 31.12.2020	520 843	9 930	29 510	83 830	119 857	94 375	80 559	102 782	838 370	2 593 467	54 219	18 312	1 699
+ Zugang durch Neubau	1 550	87	150	240	210	272	291	300	2 682	7 735	193	17	1
+ Zugang durch Baum. an best. Gebäuden	1 752	97	284	255	364	246	226	280	2 427	7 899	171	129	8
dar. durch Nutzungsänderung	109	15	18	24	18	10	7	17	138	425	9	-	-
+ Sonstiger Zugang	10	-	10	-	-	-	-	-	-	15	0	-	-
- Totalabgang	670	591	11	17	15	7	15	14	127	976	17	29	2
dar. durch Nutzungsänderung	6	6	-	-	-	-	-	-	-	6	0	1	-
- Abgang durch Baum. an best. Gebäuden	1 526	197	144	200	345	226	222	192	1 665	6 592	138	122	8
- Sonstiger Abgang	5	-	5	-	-	-	-	-	-	5	0	-	-
Bestand am 31.12.2021	521 954	9 326	29 794	84 108	120 071	94 660	80 839	103 156	841 687	2 601 543	54 428	18 307	1 699
Davon:													
Stadtverband Saarbrücken													
Landkreise	179 612	5 043	14 635	37 953	48 195	30 715	20 405	22 666	183 919	800 876	16 661	6 651	565
Merzig-Wadern	52 021	449	2 476	5 996	8 879	9 114	9 841	15 266	125 621	289 142	6 148	1 952	198
Neunkirchen	70 903	856	3 218	11 471	17 242	13 809	11 172	13 135	106 538	353 288	7 247	2 433	225
Saarlouis	99 313	814	4 318	12 733	21 235	18 620	17 935	23 658	192 346	525 645	11 075	3 582	351
Saar-Pfalz-Kreis	75 107	1 868	3 541	10 999	16 498	14 033	12 728	15 440	125 909	380 381	8 062	2 258	210
Sankt Wendel	44 998	296	1 606	4 956	8 022	8 369	8 758	12 991	107 354	252 211	5 236	1 431	151
Insgesamt Berlin													
Bestand am 31.12.2020	1 982 825	94 339	361 126	650 198	528 853	224 124	76 106	48 079	384 568	6 844 421	145 157	29 760	2 441
+ Zugang durch Neubau	14 433	2 730	4 260	3 866	2 225	866	320	166	1 335	39 333	1 017	299	12
+ Zugang durch Baum. an best. Gebäuden	10 467	987	2 407	3 445	2 178	858	343	249	2 171	33 367	799	54	6
dar. durch Nutzungsänderung	489	327	82	35	23	8	4	10	88	840	28	-	-
+ Sonstiger Zugang	6	-	-	-	1	2	2	1	12	38	1	-	-
- Totalabgang	562	36	105	149	169	44	34	25	209	2 002	48	30	3
dar. durch Nutzungsänderung	35	1	21	4	6	1	1	1	12	102	3	10	1
- Abgang durch Baum. an best. Gebäuden	9 014	628	2 005	3 150	2 024	767	246	194	1 644	29 139	664	31	3
- Sonstiger Abgang	-	-	-	-	-	-	-	-	-	-	-	-	-
Bestand am 31.12.2021	1 998 155	97 392	365 683	654 210	531 064	225 039	76 491	48 276	386 233	6 886 018	146 260	30 052	2 452
Insgesamt Brandenburg													
Bestand am 31.12.2020	1 348 702	34 186	132 779	313 308	382 497	251 615	137 416	96 901	764 564	5 616 791	115 592	31 620	2 581
+ Zugang durch Neubau	11 556	1 077	1 677	2 484	2 088	2 318	1 345	567	4 433	44 328	1 147	37	3
+ Zugang durch Baum. an best. Gebäuden	4 850	516	968	1 216	999	515	334	302	2 430	17 105	411	228	16
dar. durch Nutzungsänderung	1 042	187	336	223	182	58	30	26	207	2 933	85	38	2
+ Sonstiger Zugang	125	33	-	-	92	-	-	-	-	401	10	-	-
- Totalabgang	1 481	126	320	526	356	85	42	26	224	4 669	104	62	5
dar. durch Nutzungsänderung	207	44	76	15	38	15	10	9	76	604	16	34	3
- Abgang durch Baum. an best. Gebäuden	3 597	351	537	1 023	1 024	347	169	146	1 196	12 535	261	78	6
- Sonstiger Abgang	-	-	-	-	-	-	-	-	-	-	-	-	-
Bestand am 31.12.2021	1 360 155	35 335	134 567	315 459	384 296	254 016	138 884	97 598	770 007	5 661 421	116 795	31 745	2 589
Davon:													
Kreisfreie Städte													
Brandenburg an der Havel	43 831	947	4 714	15 033	14 676	5 348	1 984	1 129	8 886	161 708	3 122	844	69
Cottbus	58 573	1 865	6 696	14 061	21 464	9 060	3 459	1 968	15 325	224 675	4 260	1 392	116
Frankfurt (Oder)	33 358	1 506	4 314	9 616	10 441	4 852	1 721	908	7 062	122 394	2 348	611	44
Potsdam	99 134	6 200	16 327	29 682	27 670	11 700	4 504	3 051	24 673	348 777	7 324	1 654	134

¹ Fortschreibung basierend auf den endgültigen Ergebnissen der Gebäude- und Wohnungszählung 2011, einschließlich Wohnheime.

2 Wohnungsbestand Deutschlands nach Verwaltungsbezirken

- Wohnungen 2021 nach der Zahl der Räume -¹

Gegenstand der Nachweisung	Wohnungen in Wohn- und Nichtwohngebäuden										Darunter in Nichtwohngebäuden		
	davon mit ... Räumen									Räume insgesamt	Wohnfläche insgesamt	Wohnungen	Wohnfläche
	zusammen	1	2	3	4	5	6	7 oder mehr					
								Wohnungen	Räume				
Anzahl										1 000 m ²	Anzahl	1 000 m ²	
Landkreise													
Barnim	96 018	2 111	10 033	21 445	26 593	19 699	9 956	6 181	48 580	399 695	8 569	1 856	145
Dahme-Spreewald	90 458	3 111	8 471	20 016	23 125	17 831	10 690	7 214	56 832	382 728	8 147	2 188	175
Elbe-Elster	57 809	775	3 015	11 215	17 082	11 751	7 504	6 467	50 926	263 483	5 022	1 898	158
Havelland	83 098	1 305	7 067	18 763	23 234	16 546	9 737	6 446	50 534	356 350	7 632	1 619	132
Märkisch-Oderland	101 773	1 566	8 434	20 837	28 695	22 322	12 250	7 669	59 929	440 764	9 159	2 094	171
Oberhavel	106 792	1 893	10 404	23 200	30 640	21 668	11 311	7 676	60 206	451 273	9 555	2 350	186
Oberspreewald-Lausitz	64 507	826	4 344	16 510	20 282	11 515	6 347	4 683	36 772	272 601	5 124	1 661	140
Oder-Spree	97 625	2 337	8 609	20 342	29 570	19 130	10 288	7 349	57 804	414 043	8 435	1 965	156
Ostprignitz-Ruppin	55 060	1 842	5 847	13 527	13 607	10 046	5 681	4 510	36 300	229 161	4 745	2 011	159
Potsdam-Mittelmark	104 813	2 025	8 607	19 664	25 925	23 129	14 531	10 932	86 865	471 627	10 371	2 123	189
Prignitz	45 393	823	3 750	9 872	13 136	8 902	4 819	4 091	32 310	196 217	3 884	1 607	131
Spree-Neisse	64 308	1 486	4 935	14 434	17 838	11 995	7 795	5 825	45 577	278 332	5 581	1 912	152
Teltow-Fläming	88 396	1 828	7 753	19 070	24 901	18 222	9 811	6 811	54 034	378 158	7 821	2 246	190
Uckermark	69 209	2 889	11 247	18 172	15 417	10 300	6 496	4 688	37 392	269 435	5 700	1 714	145
Insgesamt													
Mecklenburg-Vorpommern													
Bestand am 31.12.2020	921 785	34 195	120 942	238 997	237 627	152 036	80 166	57 822	456 499	3 641 253	73 859	25 209	1 982
+ Zugang durch Neubau	3 847	382	500	885	770	781	352	177	1 346	14 480	373	44	2
+ Zugang durch Baum. an best. Gebäuden	1 662	94	327	468	378	192	115	88	727	6 041	144	82	6
dar. durch Nutzungsänderung	457	69	126	99	82	34	23	24	207	1 461	40	15	1
+ Sonstiger Zugang	76	9	67	-	-	-	-	-	-	143	3	-	-
- Totalabgang	469	89	80	122	104	46	20	8	64	1 445	26	29	2
dar. durch Nutzungsänderung	152	86	35	14	9	5	1	2	22	287	8	29	2
- Abgang durch Baum. an best. Gebäuden	1 102	47	159	388	313	118	38	39	303	3 902	82	25	2
- Sonstiger Abgang	1	1	-	-	-	-	-	-	-	1	-	-	-
Bestand am 31.12.2021	925 798	34 543	121 597	239 840	238 358	152 845	80 575	58 040	458 205	3 656 569	74 270	25 281	1 987
Davon:													
Kreisfreie Städte													
Rostock	125 547	9 535	27 191	43 290	28 531	11 115	3 713	2 172	16 899	402 663	8 215	2 054	155
Schwerin	59 832	2 181	9 855	19 824	16 728	6 916	2 846	1 482	11 638	211 569	4 206	1 717	126
Landkreise													
Landkreis Rostock	114 755	2 295	10 480	25 137	30 335	23 465	13 229	9 814	77 417	494 122	10 226	3 401	278
Ludwigslust-Parchim	111 764	2 241	10 238	22 978	27 625	23 227	14 099	11 356	90 235	493 115	10 122	3 690	311
Mecklenburgische Seenplatte	150 278	4 337	15 524	37 211	43 881	26 301	13 711	9 313	73 272	609 585	12 104	4 232	331
Nordwestmecklenburg	86 632	2 919	13 722	19 949	18 689	15 276	9 098	6 979	55 365	351 299	7 358	2 467	199
Vorpommern-Greifswald	141 371	7 284	18 114	37 580	34 371	22 819	12 143	9 060	71 484	552 173	11 211	3 756	285
Vorpommern-Rügen	135 619	3 751	16 473	33 871	38 198	23 726	11 736	7 864	61 895	542 043	10 828	3 964	303
Insgesamt													
Sachsen													
Bestand am 31.12.2020	2 383 732	79 132	249 141	667 370	712 123	354 111	183 335	138 520	1 095 534	9 394 115	181 092	75 045	5 877
+ Zugang durch Neubau	7 864	522	1 221	1 419	1 418	1 573	1 003	708	5 892	32 668	783	359	11
+ Zugang durch Baum. an best. Gebäuden	15 341	1 113	2 454	4 369	4 289	1 600	762	754	6 284	55 140	1 162	508	34
dar. durch Nutzungsänderung	1 593	109	341	428	361	205	71	78	670	5 640	142	21	2
+ Sonstiger Zugang	82	79	2	-	1	-	-	-	-	87	-	-	-
- Totalabgang	1 074	36	119	369	354	129	30	37	289	3 911	78	92	7
dar. durch Nutzungsänderung	162	5	15	45	44	31	5	17	139	670	16	68	5
- Abgang durch Baum. an best. Gebäuden	13 889	1 014	2 513	4 173	3 975	1 246	550	418	3 578	47 567	922	342	19
- Sonstiger Abgang	-	-	-	-	-	-	-	-	-	-	-	-	-
Bestand am 31.12.2021	2 392 056	79 796	250 186	668 616	713 502	355 909	184 520	139 527	1 103 843	9 430 532	182 037	75 478	5 896
Davon:													
Kreisfreie Städte													
Chemnitz	155 894	7 557	24 900	51 793	45 430	15 400	6 176	4 638	36 901	545 413	10 723	2 823	218
Dresden	314 391	20 534	40 055	94 483	98 099	38 601	13 960	8 659	68 931	1 122 185	22 093	5 877	434
Leipzig	346 601	18 818	50 277	112 743	104 763	38 727	12 739	8 534	67 700	1 214 422	24 441	7 550	578
Landkreise													
Bautzen	164 955	3 064	11 536	38 398	48 638	29 025	18 824	15 470	122 017	715 968	13 649	5 799	470
Erzgebirgskreis	198 690	2 829	13 932	54 523	63 093	33 414	17 550	13 349	104 979	823 983	15 114	8 723	690
Görlitz	155 911	2 892	14 634	39 988	46 317	25 148	15 456	11 476	90 565	646 433	12 453	5 650	454
Leipzig	146 120	2 780	12 238	34 844	40 978	26 620	15 932	12 728	101 251	625 643	12 267	4 359	347
Meißen	138 337	2 850	12 238	35 376	39 582	23 379	13 992	10 920	86 675	579 304	11 214	4 838	395
Mittelsachsen	181 671	4 412	15 045	45 952	54 299	30 449	17 503	14 011	111 095	757 912	14 098	7 156	560
Nordsachsen	111 935	1 629	7 790	26 217	33 680	20 767	12 275	9 577	75 540	483 605	9 339	4 153	312
Sächsische Schweiz-Osterzgebirge	138 523	2 672	12 664	37 055	40 291	22 625	13 210	10 006	78 904	571 618	10 966	5 193	402
Vogtlandkreis	144 394	4 007	14 260	39 564	42 446	23 340	11 871	8 906	70 203	579 132	11 057	5 875	471
Zwickau	194 634	5 752	20 617	57 680	55 886	28 414	15 032	11 253	89 082	764 914	14 624	7 482	565

¹ Fortschreibung basierend auf den endgültigen Ergebnissen der Gebäude- und Wohnungszählung 2011, einschließlich Wohnheime.

2 Wohnungsbestand Deutschlands nach Verwaltungsbezirken

- Wohnungen 2021 nach der Zahl der Räume -¹

Gegenstand der Nachweisung	Wohnungen in Wohn- und Nichtwohngebäuden										Darunter in Nichtwohngebäuden		
	davon mit ... Räumen									Räume insgesamt	Wohnfläche insgesamt	Wohnungen	Wohnfläche
	zusammen	1	2	3	4	5	6	7 oder mehr					
								Wohnungen	Räume				
Anzahl										1 000 m ²	Anzahl	1 000 m ²	
Insgesamt	Sachsen-Anhalt												
Bestand am 31.12.2020	1 294 780	33 256	117 815	318 966	387 760	225 318	118 669	92 996	738 895	5 354 323	104 695	35 490	2 888
+ Zugang durch Neubau	3 626	252	548	564	640	691	550	381	3 145	15 500	400	5	1
+ Zugang durch Baum. an best. Gebäuden	4 426	359	754	1 156	1 064	479	347	267	2 366	16 434	368	166	10
dar. durch Nutzungsänderung	732	104	150	222	144	59	32	21	221	2 354	64	10	1
+ Sonstiger Zugang	1	1	-	-	-	-	-	-	-	1	-	-	-
- Totalabgang	1 236	196	212	304	325	112	47	40	321	3 995	79	34	3
dar. durch Nutzungsänderung	33	1	11	8	5	2	3	3	21	116	3	18	2
- Abgang durch Baum. an best. Gebäuden	3 522	129	514	1 030	1 017	492	193	147	1 290	13 223	262	35	3
- Sonstiger Abgang	1	-	-	-	-	-	-	1	7	7	0	-	-
Bestand am 31.12.2021	1 298 074	33 543	118 391	319 352	388 122	225 884	119 326	93 456	742 788	5 369 033	105 121	35 592	2 894
Davon:													
Kreisfreie Städte													
Dessau-Roßlau	50 710	1 178	4 842	11 765	18 944	8 035	3 658	2 288	18 019	202 075	3 862	858	70
Halle (Saale)	145 800	9 569	23 409	42 931	43 112	16 547	6 573	3 659	28 803	508 604	9 994	3 796	296
Magdeburg, Landeshauptstadt	144 489	5 602	19 402	47 796	44 069	17 587	6 012	4 021	31 498	519 575	10 246	3 134	232
Landkreise													
Altmarkkreis Salzwedel	46 026	642	2 821	7 942	12 642	9 351	6 164	6 464	52 546	216 963	4 320	1 790	156
Anhalt-Bitterfeld	94 911	2 253	9 738	22 911	27 002	16 847	9 248	6 912	54 582	392 775	7 721	2 781	221
Börde	93 256	1 355	6 759	19 011	24 304	20 523	11 721	9 583	76 812	418 875	8 543	2 119	181
Burgenlandkreis	106 389	1 748	8 031	26 863	32 693	18 108	10 432	8 514	67 570	449 873	8 539	3 544	280
Harz	128 591	2 646	9 588	31 785	38 932	23 084	12 281	10 275	81 748	543 759	10 664	3 884	325
Jerichower Land	51 060	589	3 127	10 118	15 522	10 679	6 091	4 934	39 166	228 392	4 595	1 510	124
Mansfeld-Südharz	78 896	1 432	4 964	16 459	23 698	15 874	9 313	7 156	56 781	347 558	6 577	2 441	205
Saalekreis	102 552	1 953	6 438	21 892	29 846	21 092	12 332	8 999	70 886	450 227	8 829	2 168	191
Salzlandkreis	116 172	1 688	9 321	30 590	36 112	20 805	10 066	7 590	59 982	480 951	9 253	3 388	270
Stendal	66 653	1 527	5 686	14 577	19 145	12 351	7 114	6 253	50 426	288 075	5 785	1 883	159
Wittenberg	72 569	1 361	4 265	14 712	22 101	15 001	8 321	6 808	53 969	321 331	6 195	2 296	182
Insgesamt	Thüringen												
Bestand am 31.12.2020	1 193 270	33 635	98 929	267 062	334 117	207 642	128 858	123 027	986 105	5 166 610	98 344	42 522	3 469
+ Zugang durch Neubau	3 550	169	564	690	614	565	492	456	3 753	15 353	393	170	15
+ Zugang durch Baum. an best. Gebäuden	4 301	245	730	1 204	797	560	322	443	3 831	17 068	385	160	15
dar. durch Nutzungsänderung	684	94	120	173	154	60	28	55	492	2 429	61	9	1
+ Sonstiger Zugang	1	-	-	-	-	-	-	-	7	7	0	1	0
- Totalabgang	808	206	116	201	141	74	45	25	193	2 438	48	69	6
dar. durch Nutzungsänderung	100	6	10	29	24	15	7	9	66	392	9	67	6
- Abgang durch Baum. an best. Gebäuden	3 341	114	490	936	782	499	258	262	2 172	13 245	271	83	7
- Sonstiger Abgang	-	-	-	-	-	-	-	-	-	-	-	-	-
Bestand am 31.12.2021	1 196 973	33 729	99 617	267 819	334 605	208 194	129 369	123 640	991 331	5 183 355	98 803	42 701	3 486
Davon:													
Kreisfreie Städte													
Erfurt	118 611	3 094	16 245	34 646	38 046	15 415	6 574	4 591	36 443	444 668	8 638	3 781	297
Gera	61 724	3 144	7 660	17 170	20 849	8 225	2 865	1 811	14 319	226 004	4 328	1 741	125
Jena	63 767	7 172	8 901	16 735	17 629	7 311	3 424	2 595	20 374	223 168	4 490	1 405	97
Suhl	22 804	1 189	1 447	6 023	7 218	3 558	1 854	1 515	12 061	91 999	1 694	704	59
Weimar	36 227	2 062	3 448	9 633	11 236	5 383	2 550	1 915	15 200	140 216	2 768	1 390	108
Landkreise													
Altenergie Land	56 954	986	5 731	15 143	16 896	9 186	5 014	3 998	31 847	233 322	4 362	1 976	157
Eichsfeld	48 225	524	2 186	8 469	11 798	9 177	6 939	9 132	73 945	238 959	4 664	1 727	158
Gotha	73 126	1 136	6 044	15 931	20 278	13 703	8 387	7 647	61 023	321 989	6 167	2 756	224
Greiz	58 391	1 324	4 002	13 964	16 474	10 570	6 634	5 423	43 549	253 319	4 825	2 646	214
Hildburghausen	32 680	430	1 437	4 984	7 884	6 235	5 178	6 532	53 570	165 605	3 090	1 264	110
Ilm-Kreis	61 119	2 102	4 611	13 337	16 462	11 533	6 807	6 267	50 121	265 811	4 942	2 307	183
Kyffhäuserkreis	42 519	690	2 801	7 229	11 537	8 648	6 001	5 613	44 646	198 019	3 761	1 374	118
Nordhausen	46 734	1 971	4 935	11 064	10 764	8 092	5 070	4 838	38 654	197 623	3 878	1 435	125
Saale-Holzland-Kreis	44 111	791	2 799	7 869	11 126	9 791	6 393	5 342	42 891	204 704	3 857	1 462	123
Saale-Orla-Kreis	45 380	535	2 851	9 465	12 163	8 598	5 837	5 931	47 659	208 955	3 888	2 151	176
Saalfeld-Rudolstadt	60 730	1 667	4 934	14 019	16 713	10 217	6 481	6 699	54 065	264 480	4 936	2 521	203
Schmalkalden-Meiningen	67 490	759	3 588	12 728	18 278	12 670	9 471	9 996	80 019	319 426	5 980	2 655	222
Sömmerda	36 026	583	1 955	6 190	8 784	7 739	5 664	5 111	40 505	171 383	3 266	1 026	93
Sonneberg	33 502	460	1 947	6 519	9 658	6 561	4 123	4 234	34 211	154 297	2 791	1 373	111
Unstrut-Hainich-Kreis	55 454	1 114	4 243	11 503	14 232	9 819	7 159	7 384	59 607	252 693	4 924	2 053	176
Wartburgkreis	87 636	1 276	4 905	16 863	25 178	17 188	10 842	11 384	90 938	404 317	7 609	3 343	272
Weimarer Land	43 763	720	2 947	8 335	11 402	8 575	6 102	5 682	45 684	202 398	3 944	1 611	138

¹ Fortschreibung basierend auf den endgültigen Ergebnissen der Gebäude- und Wohnungszählung 2011, einschließlich Wohnheime.

3 Bestand an Wohngebäuden in Deutschland nach Verwaltungsbezirken

- Wohngebäude 2021 nach Gebäudearten -¹

Gegenstand der Nachweisung	Wohngebäude													
	zusammen			davon										
	Gebäude	Wohnfläche	Wohnungen	mit 1 Wohnung		mit 2 Wohnungen			mit 3 oder mehr Wohnungen			Wohnheime		
				Gebäude/Wohnungen	Wohnfläche	Gebäude	Wohnfläche	Wohnungen	Gebäude	Wohnfläche	Wohnungen	Gebäude	Wohnfläche	Wohnungen
Anzahl	1 000 m ²	Anzahl	1 000 m ²	Anzahl	1 000 m ²	Anzahl	1 000 m ²	Anzahl	1 000 m ²	Anzahl	1 000 m ²	Anzahl		
Schleswig-Holstein														
Insgesamt														
Bestand am 31.12.2020	832 199	137 589	1 468 775	655 894	79 466	81 769	15 363	163 538	93 817	42 248	639 015	719	512	10 328
+ Zugang durch Neubau	5 459	1 090	11 705	4 273	547	457	91	914	715	444	6 294	14	9	224
+ Zugang durch Baum. an best. Gebäuden	166	505	4 961	106	262	228	74	720	129	162	2 396	11	7	18
dar. durch Nutzungsänderung	166	42	478	77	8	37	8	74	51	24	326	1	2	1
+ Sonstiger Zugang	1	0	4	-	-	2	0	4	-	-	-	1	-	3
- Totalabgang	90	18	233	51	7	15	2	30	23	9	146	1	0	6
dar. durch Nutzungsänderung	30	4	52	21	3	5	1	10	4	1	21	-	-	-
- Abgang durch Baum. an best. Gebäuden	-	377	4 069	222	230	66	37	396	10	106	1 712	10	5	19
- Sonstiger Abgang	1	0	2	3	0	-	-	-	-	-	1	-	-	-
Bestand am 31.12.2021	837 734	138 789	1 481 141	659 997	80 039	82 375	15 489	164 750	94 628	42 739	645 846	734	523	10 548
Davon:														
Kreisfreie Städte														
Flensburg	17 453	3 993	50 677	11 548	1 435	972	174	1 944	4 886	2 360	36 724	47	24	461
Kiel	37 435	9 614	133 894	22 911	2 574	2 268	410	4 536	12 136	6 539	103 714	120	90	2 733
Lübeck	44 147	8 778	117 024	29 189	3 233	4 103	699	8 206	10 815	4 825	79 012	40	21	617
Neumünster	19 331	3 391	41 238	14 349	1 638	1 455	251	2 910	3 504	1 489	23 713	23	13	266
Landkreise														
Dithmarschen	51 327	7 186	69 296	43 814	5 245	4 406	822	8 812	3 071	1 102	16 272	36	17	398
Herzogtum Lauenburg	58 762	9 396	94 531	47 114	5 817	6 159	1 175	12 318	5 469	2 370	34 538	20	34	561
Nordfriesland	67 109	9 662	98 174	54 123	6 423	7 643	1 382	15 286	5 306	1 819	28 066	37	39	699
Ostholstein	66 384	10 624	114 083	51 637	6 090	7 445	1 362	14 890	7 239	3 127	46 946	63	45	610
Pinneberg	84 395	14 464	153 913	67 231	8 237	7 665	1 422	15 330	9 456	4 772	70 894	43	33	458
Plön	42 268	6 448	64 555	34 209	4 106	4 542	860	9 084	3 490	1 464	20 913	27	18	349
Rendsburg-Eckernförde	89 273	13 758	135 192	72 652	8 945	9 408	1 793	18 816	7 134	2 971	42 706	79	50	1 018
Schleswig-Flensburg	70 550	10 700	100 467	57 170	7 097	8 503	1 708	17 006	4 836	1 866	25 840	41	30	451
Segeberg	77 759	12 889	130 342	63 661	7 909	6 880	1 342	13 760	7 139	3 607	52 423	79	32	498
Steinburg	42 657	6 353	63 860	34 657	4 211	4 145	770	8 290	3 821	1 346	20 565	34	25	348
Stormarn	68 884	11 532	113 895	55 732	7 079	6 781	1 318	13 562	6 326	3 083	43 520	45	54	1 081
Insgesamt														
Bestand am 31.12.2020	256 273	72 917	955 996	152 237	18 673	20 456	3 792	40 912	83 130	50 020	752 548	450	433	10 299
+ Zugang durch Neubau	1 332	548	7 314	817	112	107	23	214	407	412	6 280	1	0	3
+ Zugang durch Baum. an best. Gebäuden	26	227	2 934	21	43	38	13	130	34	171	2 535	-	-	-
dar. durch Nutzungsänderung	26	6	86	14	1	3	0	6	9	4	66	-	-	-
+ Sonstiger Zugang	1	-	-	-	-	-	-	-	-	-	-	-	-	-
- Totalabgang	67	30	667	30	4	7	2	14	25	18	307	5	6	316
dar. durch Nutzungsänderung	-	-	-	-	-	-	-	-	-	-	-	-	-	-
- Abgang durch Baum. an best. Gebäuden	-	185	2 452	41	39	22	10	96	4	137	2 067	-	-	-
- Sonstiger Abgang	-	-	2	-	-	-	-	2	-	-	-	-	-	-
Bestand am 31.12.2021	257 565	73 477	963 123	153 004	18 785	20 572	3 818	41 144	83 542	50 448	758 989	447	427	9 986
Insgesamt														
Niedersachsen														
Bestand am 31.12.2020	2 279 493	402 393	3 918 083	1 690 869	224 217	332 018	66 644	664 036	254 300	109 761	1 525 682	2 306	1 771	37 496
+ Zugang durch Neubau	13 719	2 987	27 227	10 751	1 628	1 413	308	2 826	1 549	1 039	13 220	6	12	430
+ Zugang durch Baum. an best. Gebäuden	415	1 044	9 505	267	453	679	231	1 952	382	361	4 763	1	0	18
dar. durch Nutzungsänderung	415	123	1 345	215	29	86	19	172	114	76	958	-	-	-
+ Sonstiger Zugang	167	73	901	54	9	23	6	46	90	57	801	-	-	-
- Totalabgang	129	23	206	107	15	9	1	18	13	7	81	-	-	-
dar. durch Nutzungsänderung	54	9	74	43	7	5	1	10	6	2	21	-	-	-
- Abgang durch Baum. an best. Gebäuden	-	728	6 770	673	441	219	107	1 032	21	180	2 552	1	0	8
- Sonstiger Abgang	41	9	88	16	2	15	3	30	10	4	42	-	-	-
Bestand am 31.12.2021	2 293 624	405 737	3 948 652	1 701 145	225 850	333 890	67 077	667 780	256 277	111 027	1 541 791	2 312	1 784	37 936
Statistische Region Braunschweig														
Bestand am 31.12.2020	417 627	79 456	824 452	284 848	38 054	68 562	13 477	137 124	63 625	27 470	390 754	592	455	11 726
+ Zugang durch Neubau	2 053	569	5 095	1 615	255	173	40	346	263	273	3 080	2	2	54
+ Zugang durch Baum. an best. Gebäuden	72	213	2 050	41	80	67	31	262	68	102	1 279	1	0	18
dar. durch Nutzungsänderung	72	26	284	33	4	12	3	24	27	19	227	-	-	-
+ Sonstiger Zugang	23	10	148	-	-	-	-	-	23	10	148	-	-	-
- Totalabgang	27	6	46	25	3	-	-	-	2	3	21	-	-	-
dar. durch Nutzungsänderung	10	2	13	9	1	-	-	-	1	0	4	-	-	-
- Abgang durch Baum. an best. Gebäuden	-	152	1 571	60	68	41	22	210	3	62	843	1	0	8
- Sonstiger Abgang	-	-	-	-	-	-	-	-	-	-	-	-	-	-
Bestand am 31.12.2021	419 748	80 091	830 128	286 419	38 318	68 761	13 526	137 522	63 974	27 790	394 397	594	456	11 790
Davon:														
Kreisfreie Städte														
Braunschweig	42 554	11 278	137 088	25 063	3 294	4 256	811	8 512	13 149	7 094	101 330	86	79	2 183
Salzgitter	23 473	4 648	54 806	15 229	1 897	2 595	510	5 190	5 629	2 213	34 050	20	28	337
Wolfsburg	27 529	6 014	67 299	18 855	2 558	3 203	619	6 406	5 434	2 806	41 283	37	30	755
Landkreise														
Gifhorn	57 474	9 546	81 064	45 344	6 304	8 468	1 805	16 936	3 619	1 414	18 398	43	24	386
Goslar	38 593	7 130	77 946	23 565	3 014	8 037	1 491	16 074	6 910	2 553	36 380	81	73	1 927
Göttingen	82 268	16 015	171 729	51 532	6 945	16 928	3 274	33 856	13 567	5 640	81 670	241	156	4 671
Helmstedt	29 555	4 886	47 626	21 986	2 833	4 198	820	8 396	3 355	1 214	16 972	16	19	272
Northeim	40 168	7 142	67 582	26 091	3 571	9 408	1 875	18 816	4 647	1 682	22 344	22	14	331
Peine	42 183	7 044	64 143	31 868	4 281	6 655	1 327	13 310	3 641	1 423	18 663	19	13	302
Wolfenbüttel	35 951	6 388	60 845	26 886	3 623	5 013	994	10 026	4 023	1 751	23 307	29	21	626

¹ Fortschreibung basierend auf den endgültigen Ergebnissen der Gebäude- und Wohnungszählung 2011, einschließlich Wohnheime.

3 Bestand an Wohngebäuden in Deutschland nach Verwaltungsbezirken

- Wohngebäude 2021 nach Gebäudearten -¹

Gegenstand der Nachweisung	Wohngebäude													
	zusammen			davon										
				mit 1 Wohnung		mit 2 Wohnungen			mit 3 oder mehr Wohnungen			Wohnheime		
	Gebäude	Wohnfläche	Wohnungen	Gebäude/Wohnungen	Wohnfläche	Gebäude	Wohnfläche	Wohnungen	Gebäude	Wohnfläche	Wohnungen	Gebäude	Wohnfläche	Wohnungen
Anzahl	1 000 m ²	Anzahl	1 000 m ²	Anzahl	1 000 m ²	Anzahl	1 000 m ²	Anzahl	1 000 m ²	Anzahl	1 000 m ²	Anzahl	1 000 m ²	Anzahl
Statistische Region Hannover														
Bestand am 31.12.2020	521 833	104 383	1 077 075	353 205	47 618	86 451	17 159	172 902	81 696	39 122	540 095	481	484	10 873
+ Zugang durch Neubau	2 329	492	4 511	1 954	294	178	39	356	196	154	1 960	1	6	241
+ Zugang durch Baum. an best. Gebäuden	58	190	1 991	39	60	69	26	220	54	104	1 410	-	-	-
dar. durch Nutzungsänderung	58	34	407	26	4	13	3	26	19	27	355	-	-	-
+ Sonstiger Zugang	11	5	45	3	1	2	1	4	6	4	38	-	-	-
- Totalabgang	15	3	25	10	2	3	1	6	2	1	9	-	-	-
dar. durch Nutzungsänderung	8	2	16	4	1	2	0	4	2	1	8	-	-	-
- Abgang durch Baum. an best. Gebäuden	-	126	1 339	64	54	39	16	160	1	56	793	-	-	-
- Sonstiger Abgang	-	-	-	-	-	-	-	-	-	-	-	-	-	-
Bestand am 31.12.2021	524 216	104 941	1 082 258	355 127	47 917	86 658	17 208	173 316	81 949	39 326	542 701	482	490	11 114
Davon:														
Region														
Hannover	232 375	53 217	593 809	152 359	20 467	30 922	6 025	61 844	48 825	26 418	371 627	269	307	7 979
Landkreise														
Diepholz	69 353	11 477	99 153	54 231	7 368	10 242	2 196	20 484	4 830	1 873	23 759	50	40	679
Hameln-Pyrmont	41 848	7 795	78 069	26 612	3 534	8 763	1 697	17 526	6 435	2 529	33 355	38	36	576
Hildesheim	74 556	13 836	139 400	50 586	6 769	13 294	2 573	26 588	10 621	4 448	61 283	55	47	943
Holzwinden	22 510	3 875	37 147	14 410	1 932	5 458	1 050	10 916	2 628	886	11 720	14	8	101
Nienburg (Weser)	38 069	6 433	56 345	28 167	3 882	6 765	1 430	13 530	3 116	1 095	14 277	21	26	371
Schaumburg	45 505	8 307	78 335	28 762	3 966	11 214	2 237	22 428	5 494	2 077	26 680	35	27	465
Statistische Region Lüneburg														
Bestand am 31.12.2020	552 906	89 096	828 201	436 030	56 573	72 766	14 667	145 532	43 693	17 608	241 966	417	247	4 673
+ Zugang durch Neubau	2 933	618	5 716	2 267	334	332	72	664	332	210	2 750	2	1	35
+ Zugang durch Baum. an best. Gebäuden	111	205	1 839	72	107	132	42	386	85	56	760	-	-	-
dar. durch Nutzungsänderung	111	25	276	63	7	17	4	34	31	14	179	-	-	-
+ Sonstiger Zugang	-	-	-	-	-	-	-	-	-	-	-	-	-	-
- Totalabgang	42	6	48	39	5	2	0	4	1	1	5	-	-	-
dar. durch Nutzungsänderung	15	3	16	14	2	1	0	2	-	-	-	-	-	-
- Abgang durch Baum. an best. Gebäuden	-	145	1 302	134	101	40	21	202	4	23	345	-	-	-
- Sonstiger Abgang	-	-	-	-	-	-	-	-	-	-	-	-	-	-
Bestand am 31.12.2021	555 908	89 768	834 006	438 196	56 908	73 188	14 761	146 376	44 105	17 851	245 126	419	249	4 708
Davon:														
Landkreise														
Celle	58 626	9 408	88 872	45 689	5 865	7 845	1 558	15 690	5 050	1 955	27 000	42	30	493
Cuxhaven	68 515	10 739	102 293	54 946	6 924	8 251	1 618	16 502	5 286	2 180	30 523	32	18	322
Harburg	82 073	13 311	122 748	66 058	8 562	9 728	1 962	19 456	6 228	2 749	36 605	59	38	629
Heidekreis	44 130	7 220	67 414	33 010	4 290	7 106	1 422	14 212	3 981	1 496	19 979	33	13	213
Lüchow-Dannenberg	18 523	2 861	25 821	14 826	1 906	2 522	512	6 044	1 162	418	5 853	13	6	98
Lüneburg	50 773	8 765	88 235	38 301	4 955	6 818	1 329	13 636	5 599	2 436	35 234	55	44	1 064
Osterholz	38 422	5 933	52 111	31 204	4 082	5 040	1 023	10 080	2 151	814	10 609	27	14	218
Rotenburg (Wümme)	55 995	8 913	76 032	45 147	6 118	7 784	1 664	15 568	3 037	1 111	15 000	27	20	317
Stade	65 032	10 379	99 855	52 813	6 685	6 843	1 353	13 686	5 306	2 309	32 585	70	32	771
Ülzen	30 526	5 057	47 364	22 914	3 027	4 691	954	9 382	2 882	1 054	14 678	39	23	390
Verden	43 293	7 202	63 661	33 288	4 496	6 560	1 365	13 120	3 423	1 330	17 060	22	12	193
Statistische Region Weser-Ems														
Bestand am 31.12.2020	787 127	129 458	1 188 355	616 786	81 972	104 239	21 340	208 478	65 286	25 561	352 867	816	586	10 224
+ Zugang durch Neubau	6 404	1 307	11 905	4 915	745	730	157	1 460	758	402	5 430	1	4	100
+ Zugang durch Baum. an best. Gebäuden	174	436	3 625	115	206	411	131	1 084	175	99	1 314	-	-	-
dar. durch Nutzungsänderung	174	39	378	93	14	44	9	88	37	16	197	-	-	-
+ Sonstiger Zugang	133	58	708	51	9	21	6	42	61	44	615	-	-	-
- Totalabgang	45	8	87	33	5	4	0	8	8	3	46	-	-	-
dar. durch Nutzungsänderung	21	4	29	16	3	2	0	4	3	1	9	-	-	-
- Abgang durch Baum. an best. Gebäuden	-	306	2 558	415	219	99	49	460	13	38	571	-	-	-
- Sonstiger Abgang	41	9	88	16	2	15	3	30	10	4	42	-	-	-
Bestand am 31.12.2021	793 752	130 937	1 201 860	621 403	82 706	105 283	21 582	210 566	66 249	26 060	359 567	817	589	10 324
Davon:														
Kreisfreie Städte														
Delmenhorst	21 586	3 531	38 168	16 100	1 932	2 818	515	5 636	2 654	1 079	16 315	14	6	117
Emden	15 084	2 325	25 656	12 041	1 387	1 075	180	2 150	1 942	743	11 095	26	15	370
Oldenburg	45 494	8 368	93 537	32 414	4 073	5 376	979	10 752	7 648	3 259	48 795	56	57	1 576
Osnabrück	32 302	7 421	85 906	17 169	2 325	5 447	1 058	10 894	9 545	3 948	56 051	141	90	1 792
Wilhelmshaven	17 502	3 700	44 582	10 801	1 361	1 502	275	3 004	5 183	2 054	30 593	16	10	184
Landkreise														
Ammerland	43 661	6 816	59 675	36 179	4 802	5 043	1 020	10 086	2 398	941	12 491	41	53	919
Aurich	75 857	10 334	96 575	65 197	7 836	7 206	1 330	14 412	3 411	1 147	16 656	43	21	310
Cloppenburg	51 410	8 838	69 951	41 026	6 055	7 753	1 748	15 506	2 572	1 006	12 958	59	29	461
Emsland	104 970	17 643	141 914	86 445	12 397	12 876	2 839	25 752	5 544	2 342	28 651	105	65	1 066
Friesland	38 575	5 558	52 240	32 230	3 956	3 927	728	7 854	2 398	861	11 935	20	13	221
Grafschaft Bentheim	45 540	7 206	61 679	38 154	5 155	5 090	1 073	10 180	2 247	938	12 832	49	41	513
Leer	63 291	9 058	81 085	54 226	6 816	6 223	1 190	12 446	2 786	1 013	13 897	56	39	516
Oldenburg	43 492	6 801	57 550	35 567	4 764	5 764	1 202	11 528	2 128	791	9 998	33	44	457
Osnabrück	98 287	17 976	157 925	65 853	9 404	22 995	4 875	45 990	9 375	3 641	45 215	64	56	867
Vechta	42 669	7 565	59 989	33 926	5 087	6 297	1 449	12 594	2 391	997	12 904	55	32	565
Wesermarsch	31 250	4 607	45 057	25 450	3 120	3 115	601	6 230	2 659	874	13 064	26	12	313
Wittmund	22 782	3 189	30 371	18 625	2 238	2 776	520	5 552	1 368	427	6 117	13	5	77

¹ Fortschreibung basierend auf den endgültigen Ergebnissen der Gebäude- und Wohnungszählung 2011, einschließlich Wohnheime.

3 Bestand an Wohngebäuden in Deutschland nach Verwaltungsbezirken

- Wohngebäude 2021 nach Gebäudearten -¹

Gegenstand der Nachweisung	Wohngebäude													
	zusammen			davon										
				mit 1 Wohnung		mit 2 Wohnungen			mit 3 oder mehr Wohnungen			Wohnheime		
	Gebäude	Wohnfläche	Wohnungen	Gebäude/Wohnungen	Wohnfläche	Gebäude	Wohnfläche	Wohnungen	Gebäude	Wohnfläche	Wohnungen	Gebäude	Wohnfläche	Wohnungen
Anzahl	1 000 m ²	Anzahl		1 000 m ²	Anzahl	1 000 m ²	Anzahl	1 000 m ²	Anzahl	1 000 m ²	Anzahl	1 000 m ²	Anzahl	
Bremen														
Insgesamt														
Bestand am 31.12.2020	140 872	28 525	353 444	94 674	11 438	13 708	2 322	27 416	32 340	14 581	225 923	150	184	5 431
+ Zugang durch Neubau	297	115	1 515	217	32	16	4	32	60	67	838	4	12	428
+ Zugang durch Baum. an best. Gebäuden	11	102	1 324	5	35	14	7	62	13	60	997	1	1	25
dar. durch Nutzungsänderung	11	5	77	3	1	1	0	2	6	4	47	1	1	25
+ Sonstiger Zugang	-	-	-	-	-	-	-	-	-	-	-	-	-	-
- Totalabgang	12	3	35	6	1	3	1	6	3	2	23	-	-	-
dar. durch Nutzungsänderung	2	0	3	1	0	1	0	2	-	-	-	-	-	-
- Abgang durch Baum. an best. Gebäuden	-	85	1 224	18	33	2	4	38	2	49	933	-	-	-
- Sonstiger Abgang	-	-	-	-	-	-	-	-	-	-	-	-	-	-
Bestand am 31.12.2021	141 168	28 654	355 024	94 872	11 473	13 733	2 329	27 466	32 408	14 656	226 802	155	196	5 884
Davon:														
Kreisfreie Städte														
Bremen	119 648	23 725	292 140	80 648	9 770	12 129	2 051	24 258	26 731	11 716	181 591	140	188	5 643
Bremerhaven	21 520	4 929	62 884	14 224	1 702	1 604	278	3 208	5 677	2 941	45 211	15	8	241
Nordrhein-Westfalen														
Insgesamt														
Bestand am 31.12.2020	3 918 301	799 369	8 805 474	2 443 048	319 742	653 906	124 582	1 307 812	816 758	350 602	4 960 569	4 589	4 443	94 045
+ Zugang durch Neubau	16 018	4 324	42 974	11 770	1 824	1 641	372	3 282	2 591	2 095	26 907	16	33	1 015
+ Zugang durch Baum. an best. Gebäuden	813	2 473	25 298	546	732	1 230	536	4 634	875	1 183	15 562	12	21	661
dar. durch Nutzungsänderung	813	287	3 246	365	58	161	40	322	281	176	2 128	6	13	431
+ Sonstiger Zugang	-	-	-	-	-	-	-	-	-	-	1	-	-	-
- Totalabgang	628	169	1 953	355	47	87	19	174	176	96	1 225	10	8	199
dar. durch Nutzungsänderung	87	25	282	42	6	15	4	30	26	12	156	3	3	54
- Abgang durch Baum. an best. Gebäuden	-	1 771	19 108	1 119	693	654	338	3 482	71	733	10 387	6	7	226
- Sonstiger Abgang	-	-	-	-	-	-	-	-	-	-	-	-	-	-
Bestand am 31.12.2021	3 934 504	804 224	8 852 685	2 453 890	321 558	656 036	125 133	1 312 072	819 977	353 052	4 991 427	4 601	4 482	95 296
RB Düsseldorf														
Bestand am 31.12.2020	1 018 542	225 082	2 623 903	608 897	78 429	137 251	25 323	274 502	271 285	120 264	1 718 704	1 109	1 066	21 800
+ Zugang durch Neubau	3 268	977	10 075	2 453	369	239	56	478	571	544	6 881	5	8	263
+ Zugang durch Baum. an best. Gebäuden	184	614	6 569	1 211	149	206	85	764	154	378	4 846	1	2	30
dar. durch Nutzungsänderung	184	82	907	84	13	36	9	72	63	59	721	1	2	30
+ Sonstiger Zugang	-	-	-	-	-	-	-	-	-	-	-	-	-	-
- Totalabgang	159	38	488	69	9	27	5	54	61	24	356	2	1	9
dar. durch Nutzungsänderung	15	3	35	7	1	3	1	6	5	2	22	-	-	-
- Abgang durch Baum. an best. Gebäuden	-	445	5 100	166	133	105	52	562	27	260	3 564	-	-	-
- Sonstiger Abgang	-	-	-	-	-	-	-	-	-	-	-	-	-	-
Bestand am 31.12.2021	1 021 835	226 190	2 634 959	611 236	78 807	137 564	25 406	275 128	271 922	120 902	1 726 511	1 113	1 075	22 084
Davon:														
Kreisfreie Städte														
Duisburg	80 281	19 120	251 521	38 846	4 569	9 893	1 673	19 786	31 447	12 784	191 339	95	93	1 550
Düsseldorf	71 886	26 006	339 778	28 852	4 056	7 315	1 426	14 630	35 511	20 308	290 530	208	215	5 766
Essen	88 508	23 887	308 746	37 913	4 861	11 033	2 028	22 066	39 424	16 869	245 655	138	128	3 112
Krefeld	45 818	9 907	116 599	28 308	3 662	4 978	941	9 956	12 479	5 261	77 481	53	44	854
Mönchengladbach	57 036	11 561	134 130	35 404	4 475	7 174	1 259	14 348	14 414	5 795	83 671	44	32	707
Mühlheim a.d. Ruhr	31 499	7 654	90 011	15 682	2 130	4 920	952	9 840	10 864	4 545	63 924	33	28	565
Oberhausen	38 125	8 637	108 294	17 533	2 086	6 473	1 152	12 946	14 084	5 374	77 296	35	25	519
Remscheid	20 592	4 832	58 036	10 485	1 367	3 667	669	7 334	6 413	2 757	39 598	27	40	619
Solingen	32 300	6 826	80 407	17 202	2 166	5 357	963	10 714	9 695	3 653	51 704	46	44	787
Wuppertal	53 923	15 062	188 116	24 525	3 253	7 359	1 375	14 718	21 958	10 299	146 883	81	135	1 990
Landkreise														
Kleve	94 394	15 122	143 542	73 251	9 502	12 379	2 374	24 758	8 680	3 155	43 831	84	90	1 702
Mettmann	98 244	21 965	242 460	62 627	8 299	13 754	2 534	27 508	21 807	11 065	150 720	56	67	1 605
Rhein-Kreis Neuss	108 897	20 752	214 257	77 076	10 125	14 373	2 691	28 746	17 359	7 875	107 392	89	61	1 043
Viersen	85 113	14 033	140 388	64 495	8 177	10 767	1 965	21 534	9 791	3 850	53 784	60	40	575
Wesel	115 219	20 827	218 674	79 037	10 080	18 122	3 404	36 244	17 996	7 310	102 703	64	34	690
RB Köln														
Bestand am 31.12.2020	1 007 649	199 622	2 167 659	693 971	90 482	132 456	25 097	264 912	179 960	82 769	1 179 118	1 262	1 274	29 658
+ Zugang durch Neubau	4 516	1 260	12 762	3 232	507	531	118	1 062	750	628	8 130	3	8	338
+ Zugang durch Baum. an best. Gebäuden	155	602	5 994	88	226	258	116	1 016	227	258	3 508	2	2	82
dar. durch Nutzungsänderung	155	55	583	54	8	28	7	56	73	40	473	-	-	-
+ Sonstiger Zugang	-	-	-	-	-	-	-	-	-	-	1	-	-	-
- Totalabgang	238	63	778	153	18	26	6	52	53	32	396	6	7	177
dar. durch Nutzungsänderung	24	9	110	9	1	6	2	12	7	3	36	2	3	53
- Abgang durch Baum. an best. Gebäuden	-	433	4 629	250	205	150	77	800	18	150	2 206	2	2	74
- Sonstiger Abgang	-	-	-	-	-	-	-	-	-	-	-	-	-	-
Bestand am 31.12.2021	1 012 082	200 989	2 181 008	696 888	90 992	133 069	25 248	266 138	180 866	83 473	1 188 155	1 259	1 276	29 827
Davon:														
Kreisfreie Städte														
Bonn	56 144	14 084	170 160	31 735	4 366	6 514	1 233	13 028	17 705	8 263	118 122	190	222	7 275
Köln	139 159	42 311	548 588	70 294	9 230	12 981	2 396	25 962	55 612	30 302	444 718	272	383	7 614
Leverkusen	30 378	6 874	81 001	18 144	2 325	3 769	670	7 538	8 445	3 861	54 993	20	18	326
Landkreise														
Düren	77 352	12 751	123 625	60 015	7 754	8 907	1 696	17 814	8 360	3 235	44 688	70	66	1 108
Euskirchen	63 210	9 941	91 708	50 232	6 501	7 981	1 562	15 962	4 940	1 840	24 726	57	38	788
Heinsberg	85 177	12 902	120 154	70 119	8 881	9 126	1 725	18 252	5 878	2 253	31 158	54	42	625
Oberbergischer Kreis	74 389	13 015	127 452	48 766	6 435	17 058	3 316	34 116	8 511	3 229	43 803	54	36	767
Rhein-Erfk-Kreis	121 748	21 692	221 449	91 487	11 724	14 015	2 603	28 030	16 118	7 276	100 146	128	90	1 786
Rheinisch-Bergischer Kreis	74 445	14 067	138 428	51 125	6 917	12 582	2 439	25 164	10 681	4 648	60 917	57	63	1 222
Rhein-Sieg-Kreis	168 662	29 147	278 404	126 668	16 822	22 701	4 398	45 402	19 161	7 825	104 576	132	103	1 758
Aachen, Städteregion	121 418	24 205	280 039	78 303	10 039	17 435	3 209	34 870	25 455	10 742	160 308	225	215	6 558

¹ Fortschreibung basierend auf den endgültigen Ergebnissen der Gebäude- und Wohnungszählung 2011, einschließlich Wohnheime.

3 Bestand an Wohngebäuden in Deutschland nach Verwaltungsbezirken

- Wohngebäude 2021 nach Gebäudearten ⁻¹

Gegenstand der Nachweisung	Wohngebäude													
	zusammen			davon										
				mit 1 Wohnung		mit 2 Wohnungen			mit 3 oder mehr Wohnungen			Wohnheime		
	Gebäude	Wohnfläche	Wohnungen	Gebäude/Wohnungen	Wohnfläche	Gebäude	Wohnfläche	Wohnungen	Gebäude	Wohnfläche	Wohnungen	Gebäude	Wohnfläche	Wohnungen
Anzahl	1 000 m ²	Anzahl	1 000 m ²	Anzahl	1 000 m ²	Anzahl	1 000 m ²	Anzahl	1 000 m ²	Anzahl	1 000 m ²	Anzahl	1 000 m ²	Anzahl
RB Münster														
Bestand am 31.12.2020	620 869	118 438	1 244 500	401 602	52 711	111 785	21 702	223 570	106 704	43 280	604 764	778	745	14 564
+ Zugang durch Neubau	3 170	799	7 952	2 276	346	339	76	678	555	376	4 998	-	-	-
+ Zugang durch Baum. an best. Gebäuden	212	462	4 478	152	136	357	135	1 128	171	190	2 492	2	1	28
dar. durch Nutzungsänderung	212	57	526	114	19	45	11	90	53	27	322	-	-	-
+ Sonstiger Zugang	-	-	-	-	-	-	-	-	-	-	-	-	-	-
- Totalabgang	96	24	256	60	9	12	2	24	23	12	160	1	0	12
dar. durch Nutzungsänderung	19	6	69	12	2	1	0	2	5	4	55	-	-	-
- Abgang durch Baum. an best. Gebäuden	-	330	3 322	342	148	122	68	658	4	113	1 600	2	1	44
- Sonstiger Abgang	-	-	-	-	-	-	-	-	-	-	-	-	-	-
Bestand am 31.12.2021	624 155	119 345	1 253 352	403 628	53 036	112 347	21 843	224 694	107 403	43 721	610 494	777	745	14 536
Davon:														
Kreisfreie Städte														
Botrop	24 110	4 947	58 958	11 970	1 424	5 337	939	10 674	6 784	2 573	36 090	19	12	224
Gelsenkirchen	38 044	10 177	135 574	15 374	1 811	4 560	798	9 120	18 056	7 508	110 313	54	60	767
Münster	57 446	13 965	165 278	34 762	4 735	6 919	1 338	13 838	15 528	7 559	108 431	237	332	8 247
Landkreise														
Borken	104 025	17 491	161 410	75 711	10 151	19 200	3 874	38 400	9 013	3 388	46 014	101	78	1 285
Coesfeld	61 097	10 624	97 288	42 995	5 884	12 372	2 483	24 744	5 688	2 232	29 067	42	25	482
Recklinghausen	137 732	27 327	311 109	79 846	9 770	24 886	4 523	49 772	32 873	12 919	179 775	127	115	1 716
Steinfurt	126 565	21 564	198 359	91 192	12 274	24 544	4 963	49 088	10 705	4 250	56 938	124	77	1 141
Warendorf	75 136	13 250	125 376	51 778	6 987	14 529	2 925	29 058	8 756	3 294	43 866	73	45	674
RB Detmold														
Bestand am 31.12.2020	509 324	96 256	967 900	315 456	42 794	115 588	22 627	231 176	77 669	30 304	409 974	611	531	11 294
+ Zugang durch Neubau	2 476	638	6 014	1 757	282	308	72	616	408	275	3 394	3	9	247
+ Zugang durch Baum. an best. Gebäuden	145	342	3 485	90	103	215	95	794	175	130	1 661	6	15	448
dar. durch Nutzungsänderung	145	54	788	62	10	28	7	56	51	27	342	4	9	328
+ Sonstiger Zugang	-	-	-	-	-	-	-	-	-	-	-	-	-	-
- Totalabgang	63	15	149	34	5	15	4	30	13	6	84	1	0	1
dar. durch Nutzungsänderung	16	4	42	8	1	3	1	6	4	2	27	1	0	1
- Abgang durch Baum. an best. Gebäuden	-	227	2 211	196	102	138	64	640	5	57	775	2	5	108
- Sonstiger Abgang	-	-	-	-	-	-	-	-	-	-	-	-	-	-
Bestand am 31.12.2021	511 882	96 993	975 039	317 073	43 072	115 958	22 725	231 916	78 234	30 646	414 170	617	550	11 880
Davon:														
Kreisfreie Stadt														
Bielefeld	62 586	14 249	169 494	32 901	4 325	11 140	2 032	22 280	18 355	7 724	110 542	190	168	3 771
Landkreise														
Gütersloh	90 673	16 957	163 566	57 998	7 983	19 288	3 883	38 576	13 306	5 042	66 071	81	49	921
Herford	66 311	12 027	119 705	39 067	5 235	18 731	3 550	37 462	8 474	3 209	42 442	39	33	734
Höxter	41 677	7 253	65 820	28 587	3 956	9 155	1 847	18 310	3 893	1 414	18 276	42	36	647
Lippe	92 386	16 646	169 238	56 504	7 437	22 366	4 177	44 732	13 397	4 922	65 784	119	110	2 218
Minden-Lübbecke	83 876	15 346	143 815	54 779	7 539	19 643	4 036	39 286	9 406	3 731	49 114	48	41	636
Paderborn	74 373	14 516	143 401	47 237	6 598	15 635	3 201	31 270	11 403	4 605	61 941	98	114	2 953
RB Amsberg														
Bestand am 31.12.2020	761 917	159 971	1 801 512	423 122	55 325	156 826	29 834	313 652	181 140	73 985	1 048 009	829	827	16 729
+ Zugang durch Neubau	2 588	650	6 171	2 052	320	224	51	448	307	272	3 504	5	7	167
+ Zugang durch Baum. an best. Gebäuden	117	453	4 772	95	118	194	106	932	148	228	3 055	1	2	73
dar. durch Nutzungsänderung	117	39	442	51	8	24	6	48	41	23	270	1	2	73
+ Sonstiger Zugang	-	-	-	-	-	-	-	-	-	-	-	-	-	-
- Totalabgang	72	29	282	39	5	7	2	14	26	22	229	-	-	-
dar. durch Nutzungsänderung	13	3	26	6	1	2	1	4	5	1	16	-	-	-
- Abgang durch Baum. an best. Gebäuden	-	337	3 846	165	106	139	77	822	17	154	2 242	-	-	-
- Sonstiger Abgang	-	-	-	-	-	-	-	-	-	-	-	-	-	-
Bestand am 31.12.2021	764 550	160 708	1 808 327	425 065	55 652	157 098	29 911	314 196	181 552	74 309	1 052 097	835	836	16 969
Davon:														
Kreisfreie Städte														
Bochum	58 057	15 257	195 026	24 666	3 175	8 962	1 640	17 924	24 322	10 302	148 331	107	140	4 105
Dortmund	96 011	24 446	312 105	47 040	6 000	12 735	2 322	25 470	36 071	15 991	236 241	165	133	3 354
Hagen	30 021	8 066	100 092	13 355	1 773	4 810	898	9 620	11 822	5 363	76 673	34	32	444
Hamm	38 986	7 447	85 120	23 932	2 894	6 733	1 234	13 466	8 281	3 256	46 747	40	63	975
Herne	24 315	6 314	82 033	10 101	1 205	3 661	637	7 322	10 507	4 429	63 990	46	44	620
Landkreise														
Ennepe-Ruhr-Kreis	64 755	14 796	168 295	32 653	4 394	13 082	2 497	26 164	18 964	7 834	108 392	56	73	1 086
Hochsauerland-Kreis	72 653	13 304	127 898	43 897	5 973	19 168	3 842	38 336	9 527	3 435	44 741	61	54	924
Märkischer Kreis	92 742	18 692	205 521	49 895	6 554	22 398	4 175	44 796	20 372	7 887	109 561	77	77	1 269
Olpe	36 480	6 664	61 676	21 599	3 002	10 844	2 228	21 688	4 005	1 415	18 007	32	19	382
Siegen-Wittgenstein	75 290	13 346	134 366	46 045	6 077	20 498	3 921	40 996	8 653	3 233	44 935	94	114	2 390
Soest	81 648	14 689	141 650	54 144	7 393	17 027	3 340	34 054	10 425	3 916	52 882	52	39	570
Unna	93 592	17 687	194 545	57 738	7 212	17 180	3 179	34 360	18 603	7 248	101 597	71	48	850
Insgesamt														
Hessen														
Bestand am 31.12.2020	1 405 221	288 264	2 975 475	871 954	118 485	295 791	59 475	591 582	233 883	107 451	1 456 480	3 593	2 853	55 459
+ Zugang durch Neubau	6 273	1 926	19 178	4 539	723	598	143	1 196	1 106	1 001	12 109	30	59	1 334
+ Zugang durch Baum. an best. Gebäuden	431	1 071	12 178	262	249	361	187	1 562	438	610	8 188	14	25	939
dar. durch Nutzungsänderung	431	141	1 920	220	28	78	15	156	129	91	1 281	4	6	263
+ Sonstiger Zugang	3	1	21	-	-	-	-	-	-	-	-	3	1	21
- Totalabgang	895	162	1 492	638	85	153	32	306	92	43	512	12	3	36
dar. durch Nutzungsänderung	67	12	115	32	5	14	3	28	12	4	55	-	-	-
- Abgang durch Baum. an best. Gebäuden	-	774	9 112	326	216	285	147	1 410	23	391	5 488	10	19	661
- Sonstiger Abgang	-	-	-	-	-	-	-	-	-	-	-	-	-	11
Bestand am 31.12.2021	1 411 033	290 326	2 996 237	875 791	119 156	296 312	59 626	592 624	235 312	108 627	1 470 777	3 618	2 917	57 045

¹ Fortschreibung basierend auf den endgültigen Ergebnissen der Gebäude- und Wohnungszählung 2011, einschließlich Wohnheime.

3 Bestand an Wohngebäuden in Deutschland nach Verwaltungsbezirken

- Wohngebäude 2021 nach Gebäudearten -¹

Gegenstand der Nachweisung	Wohngebäude													
	zusammen			davon										
				mit 1 Wohnung		mit 2 Wohnungen			mit 3 oder mehr Wohnungen			Wohnheime		
	Gebäude	Wohnfläche	Wohnungen	Gebäude/Wohnungen	Wohnfläche	Gebäude	Wohnfläche	Wohnungen	Gebäude	Wohnfläche	Wohnungen	Gebäude	Wohnfläche	Wohnungen
Anzahl	1 000 m ²	Anzahl	1 000 m ²	Anzahl	1 000 m ²	Anzahl	1 000 m ²	Anzahl	1 000 m ²	Anzahl	1 000 m ²	Anzahl	1 000 m ²	
RB Darmstadt														
Bestand am 31.12.2020	791 402	176 258	1 893 702	476 027	65 049	152 113	30 220	304 226	161 169	79 208	1 078 299	2 093	1 781	35 150
+ Zugang durch Neubau	3 783	1 338	13 884	2 608	417	329	81	658	825	790	9 513	21	50	1 105
+ Zugang durch Baum. an best. Gebäuden	242	758	9 261	142	154	207	108	914	265	471	6 483	14	25	939
dar. durch Nutzungsänderung	242	92	1 404	112	14	41	8	82	85	64	947	4	6	263
+ Sonstiger Zugang	3	1	21	-	-	-	-	-	-	-	-	3	1	21
- Totalabgang	673	121	1 127	477	62	111	24	222	73	32	392	12	3	36
dar. durch Nutzungsänderung	46	9	77	23	4	11	2	22	6	3	32	-	-	-
- Abgang durch Baum. an best. Gebäuden	-	569	7 176	188	134	173	87	846	15	329	4 698	10	19	661
- Sonstiger Abgang	-	-	11	-	-	-	-	-	-	-	-	-	-	11
Bestand am 31.12.2021	794 757	177 664	1 908 554	478 112	65 424	152 365	30 298	304 730	162 171	80 107	1 089 205	2 109	1 836	36 507
Davon:														
Kreisfreie Städte														
Darmstadt	23 635	6 342	78 853	12 362	1 650	3 435	646	6 870	7 644	3 816	54 719	194	229	4 902
Frankfurt am Main	78 517	28 815	393 093	31 509	4 085	7 724	1 408	15 448	38 532	22 658	331 032	752	664	15 104
Offenbach am Main	14 028	4 644	61 362	5 911	779	2 146	399	4 292	5 937	3 440	50 825	34	26	334
Wiesbaden	39 420	11 640	138 307	19 926	2 735	5 449	1 060	10 898	13 787	7 605	103 594	258	240	3 889
Landkreise														
Bergstraße	68 963	13 181	124 338	42 864	5 909	16 890	3 425	33 780	9 145	3 813	47 131	64	35	563
Darmstadt-Dieburg	76 810	14 167	134 092	49 666	6 802	17 061	3 394	34 122	10 034	3 928	49 571	49	44	733
Groß-Gerau	57 421	11 571	123 148	35 141	4 617	12 063	2 322	24 126	10 015	4 505	61 461	202	127	2 420
Hochtaunuskreis	54 264	11 673	110 722	37 157	5 509	8 428	1 744	16 856	8 580	4 334	54 927	99	85	1 782
Main-Kinzig-Kreis	102 257	19 729	195 114	64 063	8 615	23 232	4 638	46 464	14 815	6 371	82 853	147	105	1 734
Main-Taunus-Kreis	51 984	11 164	111 463	34 710	4 882	8 229	1 628	16 458	8 966	4 578	58 864	79	75	1 431
Odenwaldkreis	27 842	4 860	45 069	17 924	2 389	7 064	1 429	14 128	2 834	1 017	12 642	20	25	375
Offenbach	70 585	15 484	162 711	42 197	5 770	13 711	2 680	27 422	14 606	6 977	92 159	71	57	933
Rheingau-Taunus-Kreis	49 132	9 347	88 786	32 157	4 458	10 073	2 025	20 146	6 849	2 816	35 378	53	48	1 105
Wetteraukreis	79 899	15 049	141 496	52 525	7 222	16 860	3 500	33 720	10 427	4 251	54 049	87	77	1 202
RB Gießen														
Bestand am 31.12.2020	285 614	51 829	491 918	189 669	25 844	64 321	13 290	128 642	31 089	12 252	164 338	535	444	9 269
+ Zugang durch Neubau	1 119	277	2 548	848	136	135	31	270	133	106	1 322	3	4	108
+ Zugang durch Baum. an best. Gebäuden	117	168	1 547	77	52	85	39	314	97	78	921	-	-	-
dar. durch Nutzungsänderung	117	31	332	71	10	19	3	38	27	18	223	-	-	-
+ Sonstiger Zugang	-	-	-	-	-	-	-	-	-	-	-	-	-	-
- Totalabgang	99	19	161	76	11	16	3	32	7	4	53	-	-	-
dar. durch Nutzungsänderung	8	2	14	3	1	1	0	2	2	1	9	-	-	-
- Abgang durch Baum. an best. Gebäuden	-	108	982	79	45	57	28	258	6	35	410	-	-	-
- Sonstiger Abgang	-	-	-	-	-	-	-	-	-	-	-	-	-	-
Bestand am 31.12.2021	286 751	52 149	494 870	190 439	25 976	64 468	13 328	128 936	31 306	12 397	166 118	538	448	9 377
Davon:														
Landkreise														
Gießen	63 931	12 864	130 206	38 995	5 410	15 139	3 119	30 278	9 644	4 181	57 415	153	155	3 518
Lahn-Dill-Kreis	74 201	12 738	118 085	51 024	6 782	16 355	3 327	32 710	6 762	2 581	33 570	60	48	781
Limburg-Weilburg	51 514	8 910	80 663	35 812	4 880	10 904	2 225	21 808	4 758	1 777	22 613	40	28	430
Marburg-Biedenkopf	62 799	11 878	115 824	40 276	5 584	14 667	3 083	29 334	7 624	3 024	42 068	232	188	4 146
Vogelsbergkreis	34 306	5 759	50 092	24 332	3 319	7 403	1 575	14 806	2 518	835	10 452	53	31	502
RB Kassel														
Bestand am 31.12.2020	328 205	60 177	589 855	206 258	27 593	79 357	15 965	158 714	41 625	15 992	213 843	965	627	11 040
+ Zugang durch Neubau	1 371	311	2 746	1 083	170	134	31	268	148	105	1 274	6	5	121
+ Zugang durch Baum. an best. Gebäuden	72	144	1 370	43	43	69	40	334	76	61	784	-	-	-
dar. durch Nutzungsänderung	72	18	184	37	5	18	4	36	17	9	111	-	-	-
+ Sonstiger Zugang	-	-	-	-	-	-	-	-	-	-	-	-	-	-
- Totalabgang	123	22	204	85	11	26	5	52	12	6	67	-	-	-
dar. durch Nutzungsänderung	13	2	24	6	1	2	0	4	4	1	14	-	-	-
- Abgang durch Baum. an best. Gebäuden	-	97	954	59	38	55	31	306	2	28	380	-	-	-
- Sonstiger Abgang	-	-	-	-	-	-	-	-	-	-	-	-	-	-
Bestand am 31.12.2021	329 525	60 513	592 813	207 240	27 756	79 479	16 000	158 958	41 835	16 124	215 454	971	633	11 161
Davon:														
Kreisfreie Stadt														
Kassel	31 320	8 243	103 395	15 357	1 991	4 763	883	9 526	10 766	5 048	72 929	434	322	5 583
Landkreise														
Fulda	56 412	11 098	105 829	30 626	4 306	17 353	3 636	34 706	8 322	3 077	38 772	111	79	1 725
Hersfeld-Rotenburg	36 735	6 152	57 369	24 778	3 270	8 666	1 736	17 332	3 194	1 095	14 442	97	52	817
Kassel	69 733	12 055	114 427	45 479	6 023	17 147	3 334	34 294	7 038	2 651	33 898	69	48	756
Schwalm-Eder-Kreis	55 439	9 477	85 765	36 491	4 931	14 272	2 918	28 544	4 595	1 591	20 116	81	37	614
Waldeck-Frankenberg	48 069	8 291	76 075	32 672	4 442	10 411	2 148	20 822	4 895	1 656	21 821	91	45	760
Werra-Meißner-Kreis	31 817	5 198	49 953	21 837	2 795	6 867	1 346	13 734	3 025	1 006	13 476	88	51	906
Insgesamt Rheinland-Pfalz														
Bestand am 31.12.2020	1 200 207	214 330	2 042 022	874 580	117 785	189 268	38 168	378 536	135 258	57 460	766 769	1 101	918	22 137
+ Zugang durch Neubau	5 581	1 366	11 843	4 282	696	634	153	1 268	660	508	6 069	5	9	224
+ Zugang durch Baum. an best. Gebäuden	342	715	6 374	232	315	380	148	1 276	303	247	3 169	8	5	59
dar. durch Nutzungsänderung	342	95	1 007	184	25	62	14	124	96	57	699	-	-	-
+ Sonstiger Zugang	4	5	154	4	-	-	-	-	-	-	-	-	-	5
- Totalabgang	96	27	419	64	9	22	5	44	7	5	53	3	9	258
dar. durch Nutzungsänderung	17	4	28	8	1	7	2	14	2	1	6	-	-	-
- Abgang durch Baum. an best. Gebäuden	-	497	4 548	387	288	171	88	858	15	114	1 600	8	6	68
- Sonstiger Abgang	-	-	-	-	-	-	-	-	-	-	-	-	-	-
Bestand am 31.12.2021	1 206 038	215 893	2 055 426	878 647	118 498	190 089	38 376	380 178	136 199	58 097	774 354	1 103	922	22 247

¹ Fortschreibung basierend auf den endgültigen Ergebnissen der Gebäude- und Wohnungszählung 2011, einschließlich Wohnheime.

3 Bestand an Wohngebäuden in Deutschland nach Verwaltungsbezirken

-Wohngebäude 2021 nach Gebäudearten -¹

Gegenstand der Nachweisung	Wohngebäude													
	zusammen			davon										
				mit 1 Wohnung		mit 2 Wohnungen			mit 3 oder mehr Wohnungen			Wohnheime		
	Gebäude	Wohnfläche	Wohnungen	Gebäude/Wohnungen	Wohnfläche	Gebäude	Wohnfläche	Wohnungen	Gebäude	Wohnfläche	Wohnungen	Gebäude	Wohnfläche	Wohnungen
Anzahl	1 000 m ²	Anzahl	1 000 m ²	Anzahl	1 000 m ²	Anzahl	1 000 m ²	Anzahl	1 000 m ²	Anzahl	1 000 m ²	Anzahl	1 000 m ²	
früher: RB Koblenz														
Bestand am 31.12.2020	468 710	79 543	739 974	342 494	45 716	76 884	15 318	153 768	49 003	18 239	238 051	329	270	5 661
+ Zugang durch Neubau	2 183	488	4 131	1 710	276	252	59	504	218	147	1 745	3	7	172
+ Zugang durch Baum. an best. Gebäuden	103	216	1 887	77	101	122	48	408	90	65	844	3	2	40
dar. durch Nutzungsänderung	103	21	216	61	8	22	5	44	20	8	111	-	-	-
+ Sonstiger Zugang	3	-	1	3	-	-	-	-	-	-	-	-	-	-
- Totalabgang	34	6	57	22	3	8	2	16	3	2	18	1	0	1
dar. durch Nutzungsänderung	10	2	15	6	1	3	1	6	1	0	3	-	-	-
- Abgang durch Baum. an best. Gebäuden	-	154	1 414	123	92	58	30	280	5	31	447	3	2	48
- Sonstiger Abgang	-	-	-	-	-	-	-	-	-	-	-	-	-	-
Bestand am 31.12.2021	470 965	80 086	744 522	344 139	45 998	77 192	15 393	154 384	49 303	18 418	240 175	331	277	5 824
Davon:														
Kreisfreie Stadt														
Koblenz	21 041	5 160	59 219	10 770	1 453	3 339	643	6 678	6 902	3 022	40 550	30	42	1 221
Landkreise														
Ahweiler	41 509	7 000	66 278	31 001	4 055	5 889	1 141	11 778	4 592	1 779	22 978	27	26	521
Altenkirchen (Westerwald)	43 715	6 750	60 939	33 000	4 301	7 847	1 503	15 694	2 851	935	12 042	17	11	203
Bad Kreuznach	48 616	8 295	77 446	37 097	4 942	6 861	1 394	13 722	4 615	1 922	26 065	43	37	562
Birkenfeld	28 140	4 597	43 176	21 030	2 778	4 548	899	9 096	2 536	903	12 560	26	18	490
Cochem-Zell	23 809	3 684	31 982	19 024	2 503	3 195	659	6 390	1 580	517	6 443	10	5	125
Mayen-Koblenz	67 091	11 411	106 515	48 005	6 389	11 031	2 179	22 062	7 992	2 796	35 569	63	47	879
Newied	56 229	9 500	88 657	40 791	5 444	9 427	1 860	18 854	5 977	2 162	28 456	34	34	556
Rhein-Hunsrück-Kreis	34 927	5 864	51 176	25 967	3 579	5 908	1 223	11 816	3 032	1 049	13 150	20	14	243
Rhein-Lahn-Kreis	38 053	6 582	61 549	26 185	3 514	7 350	1 464	14 700	4 500	1 595	20 505	18	8	159
Westerwaldkreis	67 835	11 243	97 585	51 269	7 040	11 797	2 429	23 594	4 726	1 739	21 857	43	35	865
früher: RB Trier														
Bestand am 31.12.2020	171 726	29 562	272 984	127 856	17 300	26 757	5 444	53 514	16 981	6 704	87 720	132	114	3 894
+ Zugang durch Neubau	1 170	263	2 281	927	151	111	25	222	131	86	1 100	1	1	32
+ Zugang durch Baum. an best. Gebäuden	81	135	1 196	54	57	77	28	248	60	48	598	4	1	12
dar. durch Nutzungsänderung	81	22	235	44	6	17	4	34	20	12	157	-	-	-
+ Sonstiger Zugang	1	1	32	1	-	-	-	-	-	-	-	-	1	32
- Totalabgang	8	2	43	5	1	2	1	4	-	0	1	1	1	33
dar. durch Nutzungsänderung	2	1	3	1	0	1	0	2	-	-	-	-	-	-
- Abgang durch Baum. an best. Gebäuden	-	90	778	77	53	33	16	160	-	20	246	4	1	12
- Sonstiger Abgang	-	-	-	-	-	-	-	-	-	-	-	-	-	-
Bestand am 31.12.2021	172 970	29 868	275 672	128 756	17 455	26 910	5 480	53 820	17 172	6 819	89 171	132	114	3 925
Davon:														
Kreisfreie Stadt														
Trier	20 569	5 079	61 939	10 876	1 467	3 071	575	6 142	6 551	2 960	41 667	71	77	3 254
Landkreise														
Bemmel-Wittlich	40 959	6 563	57 877	31 683	4 209	6 232	1 257	12 464	3 025	1 085	13 494	19	13	236
Eifelkreis Bitburg-Prüm	37 136	6 063	51 538	28 902	3 943	5 884	1 227	11 768	2 337	885	10 749	13	8	119
Trier-Saarburg	50 307	8 519	72 160	38 072	5 351	8 288	1 733	16 576	3 929	1 426	17 305	18	10	207
Vulkaneifel	23 999	3 644	32 158	19 223	2 485	3 435	689	6 870	1 330	464	5 956	11	7	109
früher: RB Rhein Hessen-Pfalz														
Bestand am 31.12.2020	559 771	105 225	1 029 064	404 230	54 768	85 627	17 407	171 254	69 274	32 517	440 998	640	534	12 582
+ Zugang durch Neubau	2 228	616	5 431	1 645	270	271	70	542	311	276	3 224	1	1	20
+ Zugang durch Baum. an best. Gebäuden	158	365	3 291	101	156	181	72	620	153	134	1 727	1	2	7
dar. durch Nutzungsänderung	158	53	556	79	11	23	5	46	56	36	431	-	-	-
+ Sonstiger Zugang	-	4	121	-	-	-	-	-	-	-	-	-	4	121
- Totalabgang	54	19	319	37	5	12	3	24	4	3	34	1	8	224
dar. durch Nutzungsänderung	5	1	10	1	0	3	1	6	1	0	3	-	-	-
- Abgang durch Baum. an best. Gebäuden	-	252	2 356	187	144	80	42	418	10	64	907	1	2	8
- Sonstiger Abgang	-	-	-	-	-	-	-	-	-	-	-	-	-	-
Bestand am 31.12.2021	562 103	105 939	1 035 232	405 752	55 045	85 987	17 503	171 974	69 724	32 860	445 008	640	531	12 498
Davon:														
Kreisfreie Städte														
Frankenthal (Pfalz)	8 948	2 157	23 720	6 027	796	1 126	220	2 252	1 783	1 131	15 327	12	9	114
Kaiserslautern	20 446	4 843	56 551	11 695	1 642	3 378	669	6 756	5 319	2 484	36 530	54	49	1 570
Landau in der Pfalz	10 536	2 316	24 324	7 310	973	1 144	227	2 288	2 067	1 098	14 161	15	18	565
Ludwigshafen am Rhein	27 949	7 023	83 821	16 870	2 168	3 512	670	7 024	7 450	4 129	58 935	117	56	992
Mainz	31 923	9 077	115 120	18 371	2 492	4 412	857	8 824	9 017	5 539	82 897	123	190	5 028
Neustadt a.d. Weinstraße	13 821	2 791	27 893	9 384	1 284	2 060	415	4 120	2 366	1 081	14 187	11	12	202
Pirmasens	10 265	2 079	23 368	5 563	732	2 036	374	4 072	2 654	960	13 460	12	12	273
Speyer	9 947	2 311	25 212	6 072	787	1 328	254	2 656	2 536	1 259	16 275	11	11	209
Worms	19 040	3 799	41 799	12 831	1 651	2 511	477	5 022	3 671	1 649	23 355	27	23	591
Zweibrücken	9 426	1 769	18 003	5 961	800	1 965	375	3 930	1 487	583	7 698	13	11	414
Landkreise														
Alzey-Worms	41 786	6 761	59 111	33 607	4 479	5 468	1 153	10 936	2 687	1 116	14 420	24	13	148
Bad Dürkheim	44 367	7 366	65 562	35 105	4 708	5 636	1 159	11 272	3 608	1 490	19 021	18	9	164
Donnersbergkreis	25 541	4 120	36 277	20 151	2 673	3 673	765	7 346	1 697	672	8 628	20	10	152
Germersheim	36 217	6 519	58 971	27 494	3 783	5 301	1 120	10 602	3 396	1 601	20 460	26	15	415
Kaiserslautern	40 774	7 273	58 873	29 674	4 390	8 090	1 745	16 180	2 981	1 125	12 744	29	13	275
Kusel	27 508	4 427	36 771	21 312	2 935	4 915	1 034	9 830	1 273	453	5 526	8	6	103
Mainz-Bingen	62 424	11 186	103 306	45 247	6 184	10 097	2 071	20 194	7 038	2 897	37 170	42	34	695
Rhein-Pfalz-Kreis	47 763	8 154	73 029	37 080	4 989	6 593	1 334	13 186	4 056	1 806	22 409	34	25	354
Südliche Weinstraße	37 499	6 217	54 545	29 379	3 953	5 384	1 115	10 768	2 711	1 141	14 268	25	8	130
Südwestpfalz	35 923	5 750	48 976	26 619	3 626	7 358	1 471	14 716	1 927	646	7 537	19	7	104

¹ Fortschreibung basierend auf den endgültigen Ergebnissen der Gebäude- und Wohnungszählung 2011, einschließlich Wohnheime.

3 Bestand an Wohngebäuden in Deutschland nach Verwaltungsbezirken

- Wohngebäude 2021 nach Gebäudearten ⁻¹

Gegenstand der Nachweisung	Wohngebäude													
	zusammen			davon										
				mit 1 Wohnung		mit 2 Wohnungen			mit 3 oder mehr Wohnungen			Wohnheime		
	Gebäude	Wohnfläche	Wohnungen	Gebäude/Wohnungen	Wohnfläche	Gebäude	Wohnfläche	Wohnungen	Gebäude	Wohnfläche	Wohnungen	Gebäude	Wohnfläche	Wohnungen
Anzahl	1 000 m ²	Anzahl	1 000 m ²	Anzahl	1 000 m ²	Anzahl	1 000 m ²	Anzahl	1 000 m ²	Anzahl	1 000 m ²	Anzahl		
Insgesamt	Baden-Württemberg													
Bestand am 31.12.2020	2 456 160	499 173	5 161 672	1 504 045	201 921	512 392	99 828	1 024 784	436 168	193 966	2 550 689	3 555	3 458	82 154
+ Zugang durch Neubau	13 675	3 694	36 057	9 260	1 490	1 958	443	3 916	2 421	1 722	20 881	36	40	2 000
+ Zugang durch Baum. an best. Gebäuden	664	2 294	22 956	410	600	1 010	579	5 054	933	1 088	13 392	34	26	887
dar. durch Nutzungsänderung	664	197	2 327	288	41	141	31	282	224	114	1 369	11	10	388
+ Sonstiger Zugang	-	1	16	-	-	-	-	-	-	-	-	-	1	16
- Totalabgang	878	184	2 179	545	71	164	30	328	161	77	1 140	8	6	166
dar. durch Nutzungsänderung	65	16	173	32	5	14	3	28	17	6	64	2	2	49
- Abgang durch Baum. an best. Gebäuden	-	1 745	18 139	922	589	702	441	4 438	76	701	9 106	23	14	460
- Sonstiger Abgang	-	0	8	-	-	-	-	-	-	-	-	-	0	8
Bestand am 31.12.2021	2 469 621	503 233	5 200 375	1 512 248	203 351	514 494	100 380	1 028 988	439 285	195 999	2 574 716	3 594	3 503	84 423
RB Stuttgart	RB Stuttgart													
Bestand am 31.12.2020	888 005	180 664	1 916 889	533 395	70 459	184 361	34 835	368 722	168 944	74 212	986 541	1 305	1 157	28 231
+ Zugang durch Neubau	4 711	1 333	13 166	3 191	517	586	136	1 172	920	666	8 325	14	15	478
+ Zugang durch Baum. an best. Gebäuden	196	721	7 206	127	204	330	185	1 636	310	323	4 136	13	9	198
dar. durch Nutzungsänderung	196	55	636	81	12	43	10	86	69	32	418	3	2	51
+ Sonstiger Zugang	-	-	-	-	-	-	-	-	-	-	-	-	-	-
- Totalabgang	275	56	658	157	20	57	10	114	59	24	340	2	2	47
dar. durch Nutzungsänderung	16	5	78	5	1	6	1	12	4	1	16	1	2	45
- Abgang durch Baum. an best. Gebäuden	-	548	5 706	294	198	252	143	1 480	28	202	2 676	10	6	147
- Sonstiger Abgang	-	-	-	-	-	-	-	-	-	-	-	-	-	-
Bestand am 31.12.2021	892 637	182 114	1 930 897	536 262	70 963	184 968	35 002	369 936	170 087	74 976	995 986	1 320	1 173	28 713
Davon:	Davon:													
Region	Region													
Stuttgart	Stuttgart													
Stadtkreis	Stadtkreis													
Stuttgart	75 516	23 818	306 095	26 745	3 640	10 996	2 049	21 992	37 405	17 753	247 019	370	376	10 339
Landkreise	Landkreise													
Böblingen	83 073	17 454	180 241	52 254	7 037	16 064	3 032	32 128	14 669	7 303	94 312	86	83	1 547
Esslingen	114 218	23 217	250 252	68 042	8 835	22 473	4 151	44 946	23 561	10 095	133 746	142	136	3 518
Göppingen	61 623	11 483	118 396	36 946	4 765	15 298	2 854	30 596	9 326	3 824	50 007	53	40	847
Ludwigsburg	113 249	23 545	251 639	68 875	9 063	20 989	3 860	41 978	23 209	10 470	137 378	176	152	3 408
Rems-Murr-Kreis	93 474	18 747	197 890	53 068	6 989	21 027	3 909	42 054	19 281	7 786	101 501	98	64	1 267
Region	Region													
Heilbronn-Franken	Heilbronn-Franken													
Stadtkreis	Stadtkreis													
Heilbronn	21 773	5 085	59 706	11 600	1 494	3 764	690	7 528	6 346	2 838	38 678	63	64	1 900
Landkreise	Landkreise													
Heilbronn	91 660	16 271	155 194	63 002	8 413	18 367	3 546	36 734	10 247	4 267	54 657	44	45	801
Hohenlohekreis	29 990	5 441	51 960	20 312	2 728	6 422	1 277	12 844	3 205	1 411	18 302	51	24	502
Main-Tauber-Kreis	38 027	6 831	63 570	24 728	3 393	9 273	1 864	18 546	3 991	1 552	19 715	35	23	581
Schwäbisch-Hall	52 266	9 363	89 522	34 612	4 670	11 859	2 311	23 718	5 719	2 322	29 707	76	61	1 485
Region	Region													
Ostwürttemberg	Ostwürttemberg													
Landkreise	Landkreise													
Heidenheim	35 524	6 096	61 906	24 596	3 119	7 063	1 318	14 126	3 838	1 635	22 420	27	24	764
Ostalb-Kreis	82 244	14 764	144 526	51 482	6 818	21 373	4 143	42 746	9 290	3 722	48 544	99	81	1 754
RB Karlsruhe	RB Karlsruhe													
Bestand am 31.12.2020	608 746	128 914	1 337 778	366 240	50 325	127 712	25 174	255 424	113 918	52 435	691 663	876	981	24 451
+ Zugang durch Neubau	3 056	839	8 746	2 182	356	361	83	722	505	385	4 613	8	14	1 229
+ Zugang durch Baum. an best. Gebäuden	163	569	6 172	106	132	207	126	1 076	207	300	3 767	12	12	521
dar. durch Nutzungsänderung	163	48	733	83	11	30	6	60	44	25	283	6	7	307
+ Sonstiger Zugang	-	1	16	-	-	-	-	-	-	-	-	-	1	16
- Totalabgang	264	55	622	176	22	38	8	76	48	24	349	2	1	21
dar. durch Nutzungsänderung	20	4	45	9	1	2	0	4	8	2	28	1	1	4
- Abgang durch Baum. an best. Gebäuden	-	436	4 874	123	156	96	974	25	213	2 842	6	4	174	
- Sonstiger Abgang	-	0	8	-	-	-	-	-	-	-	-	-	0	8
Bestand am 31.12.2021	611 701	129 831	1 347 208	368 170	50 667	128 086	25 279	256 172	114 557	52 883	696 852	888	1 002	26 014
Davon:	Davon:													
Region	Region													
Mittlerer Oberrhein	Mittlerer Oberrhein													
Stadtkreise	Stadtkreise													
Baden-Baden	11 301	2 869	29 167	5 674	871	2 322	475	4 644	3 279	1 495	18 159	26	29	690
Karlsruhe	41 722	12 815	154 155	20 107	2 764	5 937	1 156	11 874	15 569	8 731	117 800	109	164	4 374
Landkreise	Landkreise													
Karlsruhe	116 433	21 855	204 514	76 098	10 552	24 965	5 020	49 930	15 266	6 178	76 209	104	105	2 277
Rastatt	56 307	11 156	108 748	33 144	4 576	14 398	2 857	28 796	8 704	3 660	45 610	61	63	1 198
Region	Region													
Rhein-Neckar-Odenwald	Rhein-Neckar-Odenwald													
Stadtkreise	Stadtkreise													
Heidelberg	19 906	6 148	77 481	8 514	1 216	3 182	642	6 364	8 073	4 080	56 342	137	210	6 261
Mannheim	41 521	12 786	163 544	19 351	2 556	5 935	1 119	11 870	16 098	8 970	127 490	137	142	4 833
Landkreise	Landkreise													
Neckar-Odenwald-Kreis	42 768	7 343	66 606	29 049	3 928	10 226	2 077	20 452	3 458	1 302	16 364	35	36	741
Rhein-Neckar-Kreis	136 060	27 050	261 754	85 079	12 026	28 861	5 742	57 722	21 999	9 180	116 841	121	101	2 112
Region	Region													
Nordschwarzwald	Nordschwarzwald													
Stadtkreis	Stadtkreis													
Pforzheim	18 721	5 113	60 164	9 870	1 339	2 766	540	5 532	6 034	3 172	43 509	51	62	1 253
Landkreise	Landkreise													
Calw	40 235	7 478	74 870	24 710	3 302	9 657	1 850	19 314	5 823	2 284	29 525	45	43	1 321
Enzkreis	56 012	9 593	90 677	37 963	5 053	12 274	2 338	24 548	5 732	2 168	27 464	43	34	702
Freudenstadt	30 715	5 625	55 528	18 611	2 483	7 563	1 465	15 126	4 522	1 663	21 539	19	14	252

¹ Fortschreibung basierend auf den endgültigen Ergebnissen der Gebäude- und Wohnungszählung 2011, einschließlich Wohnheime.

3 Bestand an Wohngebäuden in Deutschland nach Verwaltungsbezirken

- Wohngebäude 2021 nach Gebäudearten -¹

Gegenstand der Nachweisung	Wohngebäude													
	zusammen			davon										
				mit 1 Wohnung		mit 2 Wohnungen			mit 3 oder mehr Wohnungen			Wohnheime		
	Gebäude	Wohnfläche	Wohnungen	Gebäude/Wohnungen	Wohnfläche	Gebäude	Wohnfläche	Wohnungen	Gebäude	Wohnfläche	Wohnungen	Gebäude	Wohnfläche	Wohnungen
Anzahl	1 000 m ²	Anzahl		1 000 m ²	Anzahl	1 000 m ²	Anzahl	1 000 m ²	Anzahl	1 000 m ²	Anzahl	1 000 m ²	Anzahl	
RB Freiburg														
Bestand am 31.12.2020	493 293	103 712	1 058 634	287 910	39 416	112 421	22 524	224 842	92 290	40 997	528 346	672	775	17 536
+ Zugang durch Neubau	3 006	818	7 743	1 981	315	476	107	952	542	391	4 591	7	5	219
+ Zugang durch Baum. an best. Gebäuden	157	596	5 614	89	143	241	160	1 386	248	292	3 388	3	1	14
dar. durch Nutzungsänderung	157	50	506	59	9	33	8	66	64	33	371	1	0	10
+ Sonstiger Zugang	-	-	-	-	-	-	-	-	-	-	-	-	-	-
- Totalabgang	147	32	356	97	14	26	5	52	23	14	202	1	1	5
dar. durch Nutzungsänderung	13	3	24	7	1	4	1	8	2	1	9	-	-	-
- Abgang durch Baum. an best. Gebäuden	-	460	4 521	228	145	177	129	1 258	17	185	2 295	2	0	3
- Sonstiger Abgang	-	0	-	-	-	-	-	-	-	-	-	-	0	-
Bestand am 31.12.2021	496 309	104 634	1 067 114	289 655	39 715	112 935	22 657	225 870	93 040	41 481	533 828	679	780	17 761
Davon:														
Region														
Südlicher Oberrhein														
Stadtkreis														
Freiburg i. Breisgau	26 339	8 855	114 984	10 920	1 510	3 966	791	7 932	11 296	6 264	88 404	157	290	7 728
Landkreise														
Breisgau-Hochschwarzwald	60 102	12 319	120 123	35 123	4 879	13 976	2 827	27 952	10 937	4 560	56 074	66	53	974
Emmendingen	37 185	7 689	75 337	20 928	2 892	9 170	1 843	18 340	7 057	2 932	35 547	30	22	522
Ortenaukreis	101 023	20 157	194 612	57 911	8 004	26 949	5 534	53 898	16 079	6 531	81 164	84	88	1 639
Region														
Schwarzwald-Baar-Heuberg														
Landkreise														
Rottweil	39 626	6 893	65 499	26 033	3 437	9 199	1 801	18 398	4 374	1 639	20 775	20	16	293
Schwarzwald-Baar-Kreis	47 004	9 817	102 070	26 635	3 617	11 354	2 206	22 708	8 939	3 933	50 893	76	61	1 834
Tuttlingen	37 448	6 590	63 572	25 376	3 350	7 756	1 493	15 512	4 292	1 724	22 282	24	22	402
Region														
Hochrhein-Bodensee														
Landkreise														
Konstanz	57 589	13 111	140 801	32 837	4 508	11 293	2 229	22 586	13 319	6 209	82 180	140	166	3 198
Lörrach	49 398	10 702	108 941	30 022	4 097	9 616	1 926	19 232	9 728	4 654	59 271	32	26	416
Waldshut	40 595	8 501	81 175	23 870	3 421	9 656	2 008	19 312	7 019	3 035	37 238	50	36	755
RB Tübingen														
Bestand am 31.12.2020	466 116	85 883	848 371	316 500	41 721	87 898	17 295	175 796	61 016	26 322	344 139	702	545	11 936
+ Zugang durch Neubau	2 902	705	6 402	1 906	302	535	117	1 070	454	281	3 352	7	5	74
+ Zugang durch Baum. an best. Gebäuden	148	408	3 964	88	121	232	109	956	168	173	2 101	6	5	154
dar. durch Nutzungsänderung	148	43	452	65	10	35	8	70	47	25	297	1	1	20
+ Sonstiger Zugang	-	-	-	-	-	-	-	-	-	-	-	-	-	-
- Totalabgang	192	40	543	115	16	43	7	86	31	15	249	3	2	93
dar. durch Nutzungsänderung	16	3	26	11	2	2	0	4	3	1	11	-	-	-
- Abgang durch Baum. an best. Gebäuden	-	301	3 038	218	123	117	72	726	6	102	1 293	5	4	136
- Sonstiger Abgang	-	-	-	-	-	-	-	-	-	-	-	-	-	-
Bestand am 31.12.2021	468 974	86 655	855 156	318 161	42 006	88 505	17 442	177 010	61 601	26 659	348 050	707	548	11 935
Davon:														
Region														
Neckar-Alb														
Landkreise														
Reutlingen	71 330	12 909	132 036	48 492	6 146	12 990	2 464	25 980	9 770	4 244	55 975	78	55	1 589
Tübingen	50 812	9 970	102 906	32 254	4 253	10 212	1 969	20 424	8 178	3 635	48 573	168	112	1 655
Zollernalbkreis	59 056	9 368	88 183	45 939	5 852	8 500	1 646	17 000	4 558	1 833	24 414	59	37	830
Region														
Donau-Iller														
Stadtkreis														
Ulm	21 028	5 258	61 491	11 681	1 544	3 444	664	6 888	5 830	2 987	40 805	73	63	2 117
Landkreise														
Alb-Donau-Kreis	55 838	9 536	87 754	38 913	5 195	11 931	2 375	23 862	4 930	1 921	24 125	64	45	854
Biberach	57 644	10 002	90 938	42 006	5 692	10 717	2 180	21 434	4 852	2 066	26 247	69	64	1 251
Region														
Bodensee-Oberschwaben														
Landkreise														
Bodenseekreis	48 254	10 327	106 182	28 202	3 850	9 735	1 925	19 470	10 270	4 507	57 413	47	46	1 097
Ravensburg	67 587	12 890	126 543	43 927	5 918	13 798	2 771	27 596	9 752	4 114	53 131	110	88	1 889
Sigmaringen	37 425	6 395	59 123	26 747	3 557	7 178	1 448	14 356	3 461	1 351	17 367	39	39	653
Insgesamt Bayern														
Bestand am 31.12.2020	3 112 961	618 336	6 316 999	2 102 661	287 402	568 649	114 966	1 137 298	438 111	212 090	2 974 758	3 540	3 878	102 282
+ Zugang durch Neubau	22 803	5 533	53 003	17 268	2 796	2 421	545	4 842	3 054	2 114	28 109	60	78	2 784
+ Zugang durch Baum. an best. Gebäuden	800	2 903	29 153	499	824	1 761	742	6 082	1 111	1 307	17 424	24	29	829
dar. durch Nutzungsänderung	800	245	2 643	371	56	168	39	336	250	140	1 671	11	9	265
+ Sonstiger Zugang	1	0	4	-	-	-	-	-	-	0	1	1	0	3
- Totalabgang	1 127	200	2 410	728	96	257	43	514	133	53	816	9	8	352
dar. durch Nutzungsänderung	125	28	312	72	11	25	6	50	26	11	147	2	1	43
- Abgang durch Baum. an best. Gebäuden	-	2 178	22 644	1 720	900	799	434	4 158	63	825	11 902	13	19	545
- Sonstiger Abgang	-	0	4	1	0	-	-	-	1	0	3	-	-	-
Bestand am 31.12.2021	3 135 436	624 394	6 374 101	2 117 979	290 026	571 775	115 776	1 143 550	442 079	214 634	3 007 571	3 603	3 958	105 001

¹ Fortschreibung basierend auf den endgültigen Ergebnissen der Gebäude- und Wohnungszählung 2011, einschließlich Wohnheime.

3 Bestand an Wohngebäuden in Deutschland nach Verwaltungsbezirken

- Wohngebäude 2021 nach Gebäudearten -¹

Gegenstand der Nachweisung	Wohngebäude													
	zusammen			davon										
	Gebäude	Wohnfläche	Wohnungen	mit 1 Wohnung		mit 2 Wohnungen			mit 3 oder mehr Wohnungen			Wohnheime		
				Gebäude/Wohnungen	Wohnfläche	Gebäude	Wohnfläche	Wohnungen	Gebäude	Wohnfläche	Wohnungen	Gebäude	Wohnfläche	Wohnungen
Anzahl	1 000 m ²	Anzahl	1 000 m ²	Anzahl	1 000 m ²	Anzahl	1 000 m ²	Anzahl	1 000 m ²	Anzahl	1 000 m ²	Anzahl		
RB Oberbayern														
Bestand am 31.12.2020	929 760	209 291	2 267 893	618 646	86 495	144 412	29 422	288 824	165 628	92 051	1 323 087	1 074	1 324	37 336
+ Zugang durch Neubau	7 672	2 062	21 532	5 433	880	819	188	1 638	1 388	951	12 856	32	44	1 605
+ Zugang durch Baum. an best. Gebäuden	244	925	9 730	131	230	540	215	1 752	350	473	6 336	8	8	312
dar. durch Nutzungsänderung	244	78	907	95	16	61	15	122	85	44	545	3	4	145
+ Sonstiger Zugang	-	0	1	-	-	-	-	-	-	0	1	-	-	-
- Totalabgang	664	116	1 486	406	53	180	28	360	70	28	400	8	7	320
dar. durch Nutzungsänderung	35	9	99	23	3	6	1	12	4	3	21	2	1	43
- Abgang durch Baum. an best. Gebäuden	-	701	7 495	527	262	236	121	1 144	17	313	4 451	5	4	174
- Sonstiger Abgang	1	0	1	1	0	-	-	-	-	-	-	-	-	-
Bestand am 31.12.2021	937 011	211 462	2 290 174	623 276	87 289	145 355	29 676	290 710	167 279	93 133	1 337 429	1 101	1 364	38 759
Davon:														
Kreisfreie Städte														
Ingolstadt	28 332	6 090	70 429	18 789	2 475	3 917	764	7 834	5 559	2 769	41 459	67	83	2 347
München	144 674	57 842	800 872	71 585	9 612	11 923	2 289	23 846	60 829	45 301	683 289	337	640	22 152
Rosenheim	10 592	2 608	31 771	6 155	817	1 424	267	2 848	2 981	1 503	22 109	32	22	659
Landkreise														
Altötting	30 300	5 538	51 838	22 655	3 152	4 646	962	9 292	2 977	1 404	19 514	22	21	377
Bad Tölz-Wolfratshausen	28 889	5 944	59 154	18 340	2 604	5 488	1 124	10 976	5 024	2 169	29 095	37	48	743
Berchtesgadener Land	22 784	4 762	51 428	13 266	1 793	4 943	969	9 886	4 541	1 939	27 343	34	60	933
Dachau	36 105	6 892	68 491	24 430	3 362	6 527	1 294	13 054	5 133	2 222	30 720	15	13	287
Ebersberg	33 859	6 497	61 364	24 798	3 533	4 882	993	9 764	4 162	1 943	26 419	17	29	383
Eichstätt	41 060	6 987	58 820	30 930	4 412	7 625	1 643	15 250	2 464	893	11 578	41	40	1 062
Erding	34 757	6 585	60 185	24 310	3 500	6 460	1 380	12 920	3 972	1 691	22 665	15	14	290
Freising	41 481	8 229	82 479	27 762	3 932	7 406	1 521	14 812	6 248	2 735	38 305	65	41	1 600
Fürstenfeldbruck	50 457	9 823	100 784	37 111	4 940	6 191	1 197	12 382	7 125	3 647	50 542	30	39	749
Garmisch-Partenkirchen	20 171	4 029	44 975	10 839	1 417	4 261	800	8 522	5 030	1 793	25 058	41	19	556
Landsberg am Lech	34 037	6 029	54 096	25 329	3 546	5 606	1 161	11 212	3 070	1 305	17 312	32	17	243
Miesbach	24 571	4 989	48 226	15 560	2 284	4 658	942	9 316	4 332	1 746	22 903	21	17	447
Mühlendorf am Inn	31 379	5 726	51 157	23 861	3 403	4 764	1 017	9 528	2 738	1 292	17 496	16	14	272
München	72 243	15 984	161 661	52 747	7 694	7 954	1 615	15 908	11 456	6 573	89 949	86	102	3 057
Neuburg-Schrobenhausen	28 597	4 955	43 942	21 401	2 977	5 067	1 074	10 134	2 112	889	12 177	17	15	230
Pfaffenhofen a.d. Ilm	37 276	6 555	57 328	27 236	3 861	6 881	1 470	13 762	3 134	1 210	16 128	25	14	202
Rosenheim	66 981	12 739	118 694	45 042	6 399	12 715	2 605	25 430	9 177	3 699	47 431	47	36	791
Starnberg	35 001	7 050	64 443	24 989	3 748	5 246	1 126	10 492	4 739	2 163	28 660	27	13	302
Traunstein	47 397	9 018	85 134	31 371	4 434	9 923	2 070	19 846	6 067	2 479	33 324	36	36	593
Weilheim-Schongau	36 068	6 591	62 903	24 770	3 396	6 848	1 394	13 696	4 409	1 770	23 953	41	32	484
RB Niederbayern														
Bestand am 31.12.2020	364 223	63 674	571 926	271 001	38 017	64 030	13 440	128 060	28 870	11 936	165 765	322	281	7 100
+ Zugang durch Neubau	3 137	679	5 900	2 500	417	355	77	710	277	177	2 310	5	8	380
+ Zugang durch Baum. an best. Gebäuden	90	295	2 556	51	99	239	95	722	121	94	1 146	3	7	150
dar. durch Nutzungsänderung	90	32	387	41	6	17	4	34	30	21	266	2	2	46
+ Sonstiger Zugang	-	-	-	-	-	-	-	-	-	-	-	-	-	-
- Totalabgang	60	10	83	51	8	5	1	10	4	1	22	-	-	-
dar. durch Nutzungsänderung	16	3	20	13	2	2	0	4	1	0	3	-	-	-
- Abgang durch Baum. an best. Gebäuden	-	204	1 759	243	112	78	46	400	2	42	525	1	5	104
- Sonstiger Abgang	-	-	-	-	-	-	-	-	-	-	-	-	-	-
Bestand am 31.12.2021	367 390	64 433	578 540	273 258	38 413	64 541	13 565	129 082	29 262	12 163	168 674	329	291	7 526
Davon:														
Kreisfreie Städte														
Landshut	13 699	3 260	37 538	9 039	1 233	1 630	318	3 260	2 997	1 662	23 450	33	47	1 789
Passau	10 932	2 590	31 020	6 517	911	1 771	360	3 542	2 612	1 293	19 808	32	26	1 153
Straubing	10 653	2 227	25 112	7 187	954	1 208	233	2 416	2 243	1 024	15 225	15	16	284
Landkreise														
Deggendorf	36 135	6 358	58 807	26 761	3 721	6 267	1 307	12 534	3 053	1 280	18 053	54	51	1 459
Dingolfing-Landau	30 714	4 988	42 008	25 020	3 479	4 130	878	8 260	1 547	622	8 557	17	9	171
Freung-Grafenau	25 091	4 254	37 153	17 279	2 384	6 185	1 296	12 370	1 611	556	7 176	16	18	328
Kelheim	35 837	6 246	54 724	26 787	3 786	6 185	1 317	12 370	2 846	1 129	15 271	19	15	296
Landshut	48 228	8 030	66 652	37 844	5 378	7 757	1 633	15 514	2 603	1 007	13 122	24	12	172
Passau	59 585	10 324	89 083	43 308	6 166	12 052	2 571	24 104	4 177	1 540	20 744	48	48	927
Regen	23 737	4 053	37 566	15 390	2 068	6 225	1 250	12 450	2 101	721	9 492	21	14	234
Rottal-Inn	38 608	6 548	53 896	30 969	4 491	5 514	1 203	11 028	2 095	833	11 426	30	21	473
Straubing-Bogen	34 171	5 554	44 981	27 157	3 844	5 617	1 200	11 234	1 377	497	6 350	20	13	240
RB Oberpfalz														
Bestand am 31.12.2020	305 081	56 128	542 233	202 145	27 775	68 756	14 066	137 512	33 893	13 948	192 351	287	339	10 225
+ Zugang durch Neubau	2 551	562	4 928	2 009	328	293	65	586	248	168	2 322	1	1	11
+ Zugang durch Baum. an best. Gebäuden	75	264	2 455	45	76	247	100	796	104	86	1 085	1	3	128
dar. durch Nutzungsänderung	75	19	196	34	4	20	5	40	21	10	122	-	-	-
+ Sonstiger Zugang	-	-	-	-	-	-	-	-	-	-	-	-	-	-
- Totalabgang	46	10	124	21	2	17	4	34	8	4	69	-	-	-
dar. durch Nutzungsänderung	13	3	47	5	1	5	1	10	3	1	32	-	-	-
- Abgang durch Baum. an best. Gebäuden	-	192	1 885	231	94	82	48	466	8	47	668	1	3	119
- Sonstiger Abgang	-	-	-	-	-	-	-	-	-	-	-	-	-	-
Bestand am 31.12.2021	307 661	56 753	547 607	203 947	28 083	69 197	14 179	138 394	34 229	14 151	195 021	288	341	10 245
Davon:														
Kreisfreie Städte														
Amberg	9 549	2 024	22 815	5 689	744	1 541	298	3 082	2 303	969	13 731	16	13	313
Regensburg	22 855	6 767	92 461	12 120	1 666	2 539	477	5 078	8 095	4 452	67 977	101	173	7 286
Weiden i.d. Oberpfalz	9 350	2 073	23 642	5 133	709	1 701	311	3 402	2 491	1 034	14 657	25	19	450
Landkreise														
Amberg-Weizbach	31 367	5 473	48 950	20 127	2 760	8 473	1 756	16 946	2 752	943	11 669	15	13	208
Cham	40 806	6 951	61 041	27 670	3 768	10 286	2 180	20 572	2 832	990	12 557	18	14	242
Neumarkt i.d. Oberpfalz	40 437	7 082	60 240	30 380	4 329	7 530	1 629	15 060	2 502	1 105	14 363	25	20	437
Neustadt a.d. Waldnaab	29 920	5 132	46 190	19 464	2 669	7 984	1 619	15 968	2 458	818	10 399	14	25	359
Regensburg	58 398	10 203	89 084	41 728	5 924	11 607	2 401	23 214	5 041	1 853	23 620	22	26	522
Schwandorf	43 126	7 328	67 605	27 879	3 703	11 526	2 330	23 052	3 685	1 268				

3 Bestand an Wohngebäuden in Deutschland nach Verwaltungsbezirken

- Wohngebäude 2021 nach Gebäudearten ¹

Gegenstand der Nachweisung	Wohngebäude													
	zusammen			davon										
				mit 1 Wohnung		mit 2 Wohnungen			mit 3 oder mehr Wohnungen			Wohnheime		
	Gebäude	Wohnfläche	Wohnungen	Gebäude/Wohnungen	Wohnfläche	Gebäude	Wohnfläche	Wohnungen	Gebäude	Wohnfläche	Wohnungen	Gebäude	Wohnfläche	Wohnungen
Anzahl	1 000 m ²	Anzahl	1 000 m ²	Anzahl	1 000 m ²	Anzahl	1 000 m ²	Anzahl	1 000 m ²	Anzahl	1 000 m ²	Anzahl	1 000 m ²	Anzahl
RB Oberfranken														
Bestand am 31.12.2020	294 851	53 230	531 664	191 596	25 403	64 480	12 687	128 960	38 431	14 763	201 308	344	377	9 800
+ Zugang durch Neubau	1 269	274	2 443	1 048	164	114	25	228	103	79	1 038	4	6	129
+ Zugang durch Baum. an best. Gebäuden	70	202	1 820	47	70	116	56	476	72	74	867	3	2	38
dar. durch Nutzungsänderung	70	24	229	35	4	15	4	30	18	14	131	2	2	33
+ Sonstiger Zugang	-	-	-	-	-	-	-	-	-	-	-	-	-	-
- Totalabgang	42	10	134	24	3	5	1	10	13	5	100	-	-	-
dar. durch Nutzungsänderung	15	3	32	8	1	1	0	2	6	2	22	-	-	-
- Abgang durch Baum. an best. Gebäuden	-	149	1 410	100	71	56	36	356	11	42	560	1	0	2
- Sonstiger Abgang	-	-	-	-	-	-	-	-	-	-	-	-	-	-
Bestand am 31.12.2021	296 148	53 548	534 383	192 567	25 563	64 649	12 731	129 298	38 582	14 869	202 553	350	384	9 965
Davon:														
Kreisfreie Städte														
Bamberg	12 763	3 373	42 359	5 984	816	2 077	388	4 154	4 643	2 082	29 410	59	87	2 811
Bayreuth	13 508	3 351	42 113	7 847	1 063	1 733	329	3 466	3 869	1 885	27 861	59	74	2 939
Coburg	9 416	2 028	23 209	5 851	783	1 367	262	2 734	2 175	958	13 665	23	25	959
Hof	9 604	2 149	25 977	5 388	678	1 377	258	2 754	2 811	1 184	17 027	28	28	808
Landkreise														
Bamberg	41 404	7 271	65 512	26 224	3 591	10 965	2 242	21 930	4 190	1 417	17 043	25	21	315
Bayreuth	32 540	5 482	50 024	21 839	2 951	7 791	1 570	15 582	2 885	946	12 354	25	16	249
Coburg	25 667	4 446	41 528	17 849	2 407	5 225	1 062	10 450	2 576	964	13 046	17	13	183
Forchheim	33 089	5 913	53 481	21 695	3 018	7 870	1 606	15 740	3 506	1 276	15 829	18	13	217
Hof	31 375	5 005	49 932	21 346	2 678	6 838	1 263	13 676	3 166	1 038	14 433	25	27	477
Kronach	21 803	3 510	32 610	14 890	1 903	5 341	1 056	10 682	1 562	544	6 956	10	6	82
Kulmbach	22 438	3 797	36 372	15 045	1 990	5 038	974	10 076	2 340	822	11 045	15	11	206
Lichtenfels	20 153	3 423	31 719	13 872	1 841	4 512	906	9 024	1 743	630	8 381	26	47	442
Wunsiedel im Fichtelgebirge	22 388	3 801	39 547	14 737	1 845	4 515	817	9 030	3 116	1 123	15 503	20	16	277
RB Mittelfranken														
Bestand am 31.12.2020	399 922	82 327	873 010	267 501	35 788	66 957	13 329	133 914	64 881	32 469	453 806	583	741	17 789
+ Zugang durch Neubau	2 461	611	6 001	1 934	299	183	41	366	336	263	3 439	8	7	262
+ Zugang durch Baum. an best. Gebäuden	90	348	3 950	64	89	158	63	560	109	192	2 842	4	3	21
dar. durch Nutzungsänderung	90	26	281	45	7	15	3	30	28	16	201	2	0	5
+ Sonstiger Zugang	-	-	-	-	-	-	-	-	-	-	-	-	-	-
- Totalabgang	162	25	259	116	14	27	5	54	19	6	89	-	-	-
dar. durch Nutzungsänderung	15	3	40	6	1	3	1	6	6	2	28	-	-	-
- Abgang durch Baum. an best. Gebäuden	-	269	3 196	145	89	86	40	416	12	139	2 155	2	2	17
- Sonstiger Abgang	-	-	-	-	-	-	-	-	-	-	-	-	-	-
Bestand am 31.12.2021	402 311	82 991	879 506	269 238	36 074	67 185	13 389	134 370	65 295	32 780	457 843	593	748	18 055
Davon:														
Kreisfreie Städte														
Ansbach	9 587	1 950	21 636	5 928	770	1 580	299	3 160	2 062	855	11 835	17	25	713
Erlangen	19 502	5 064	64 920	11 906	1 584	2 291	432	4 582	5 188	2 891	42 495	117	158	5 937
Fürth	19 724	5 406	64 625	11 657	1 501	2 100	397	4 200	5 937	3 474	48 129	30	34	639
Nürnberg	72 230	21 359	274 962	41 895	5 319	5 968	1 107	11 936	24 165	14 631	214 436	202	302	6 695
Schwabach	9 915	1 910	19 949	6 705	883	1 536	290	3 072	1 662	728	9 914	12	9	258
Landkreise														
Ansbach	54 725	9 268	82 418	38 234	5 244	12 218	2 528	24 436	4 212	1 445	18 581	61	52	1 167
Erlangen-Höchstadt	40 499	7 157	64 349	28 530	3 970	7 829	1 586	15 658	4 121	1 584	19 848	19	17	313
Fürth	32 429	5 964	57 687	22 410	3 007	5 700	1 115	11 400	4 297	1 820	23 536	22	24	341
Neustadt a.d. Aisch-Bad Windsheim	30 251	5 093	44 980	21 593	2 944	6 268	1 290	12 536	2 364	846	10 645	26	13	206
Nürnberger Land	48 664	8 723	82 789	34 491	4 659	8 660	1 708	17 320	5 474	2 294	30 050	39	62	928
Roth	37 696	6 363	57 392	27 420	3 699	7 001	1 403	14 002	3 246	1 229	15 407	29	31	563
Weissenburg-Gunzenhausen	27 089	4 736	43 799	18 469	2 496	6 034	1 235	12 068	2 567	984	12 967	19	22	295
RB Unterfranken														
Bestand am 31.12.2020	354 489	65 662	642 618	222 215	29 917	87 287	17 497	174 574	44 605	17 892	236 626	382	356	9 203
+ Zugang durch Neubau	2 104	468	3 815	1 669	274	230	54	460	205	140	1 686	-	-	-
+ Zugang durch Baum. an best. Gebäuden	99	339	3 151	77	109	195	91	778	130	139	1 711	-	-	-
dar. durch Nutzungsänderung	99	26	247	57	8	19	4	38	23	14	152	-	-	-
+ Sonstiger Zugang	-	-	-	-	-	-	-	-	-	-	-	-	-	-
- Totalabgang	38	8	84	29	5	6	1	12	3	2	43	-	-	-
dar. durch Nutzungsänderung	11	2	16	7	1	3	1	6	1	0	3	-	-	-
- Abgang durch Baum. an best. Gebäuden	-	258	2 523	190	111	108	61	604	5	85	1 144	-	-	-
- Sonstiger Abgang	-	-	-	-	-	-	-	-	-	-	-	-	-	-
Bestand am 31.12.2021	356 654	66 203	646 977	223 742	30 185	87 598	17 579	175 196	44 932	18 083	238 836	382	356	9 203
Davon:														
Kreisfreie Städte														
Aschaffenburg	12 936	3 199	37 014	6 275	853	2 427	466	4 854	4 212	1 845	25 180	22	36	705
Schweinfurt	8 880	2 300	27 952	4 825	638	1 174	219	2 348	2 858	1 417	20 230	23	26	549
Würzburg	20 201	5 810	76 761	10 135	1 397	3 250	626	6 500	6 680	3 637	54 477	136	150	5 649
Landkreise														
Aschaffenburg	49 357	8 875	81 885	29 148	3 976	14 555	2 915	29 110	5 635	1 973	23 471	19	13	156
Bad Kissingen	30 019	5 386	51 044	18 600	2 481	8 200	1 655	16 400	3 198	1 221	15 556	21	30	488
Hassberge	26 051	4 356	38 585	18 203	2 463	5 919	1 216	11 838	1 919	672	8 467	10	5	77
Kitzingen	25 890	4 461	41 312	17 325	2 317	5 884	1 191	11 768	2 665	945	12 107	16	8	112
Main-Spessart	39 197	6 682	60 972	25 540	3 414	10 235	2 066	20 470	3 397	1 180	14 545	25	23	417
Miltenberg	36 408	6 401	60 299	22 433	3 011	9 852	1 946	19 704	4 096	1 432	17 922	27	12	240
Rhön-Grabfeld	25 179	4 262	38 434	17 360	2 314	5 622	1 159	11 244	2 168	772	9 598	29	18	232
Schweinfurt	34 894	5 970	54 319	23 141	3 115	8 610	1 726	17 220	3 128	1 119	13 754	15	10	204
Würzburg	47 642	8 501	78 400	30 757	4 207	11 870	2 395	23 740	4 976	1 872	23 529	39	27	374

¹ Fortschreibung basierend auf den endgültigen Ergebnissen der Gebäude- und Wohnungszählung 2011, einschließlich Wohnheime.

3 Bestand an Wohngebäuden in Deutschland nach Verwaltungsbezirken

- Wohngebäude 2021 nach Gebäudearten -¹

Gegenstand der Nachweisung	Wohngebäude													
	zusammen			davon										
				mit 1 Wohnung		mit 2 Wohnungen			mit 3 oder mehr Wohnungen			Wohnheime		
	Gebäude	Wohnfläche	Wohnungen	Gebäude/Wohnungen	Wohnfläche	Gebäude	Wohnfläche	Wohnungen	Gebäude	Wohnfläche	Wohnungen	Gebäude	Wohnfläche	Wohnungen
Anzahl	1 000 m ²	Anzahl	1 000 m ²	Anzahl	1 000 m ²	Anzahl	1 000 m ²	Anzahl	1 000 m ²	Anzahl	1 000 m ²	Anzahl	1 000 m ²	Anzahl
RB Schwaben														
Bestand am 31.12.2020	464 635	88 024	887 655	329 557	44 008	72 727	14 525	145 454	61 803	29 030	401 815	548	461	10 829
+ Zugang durch Neubau	3 609	878	8 384	2 675	434	427	96	854	497	337	4 458	10	12	397
+ Zugang durch Baum. an best. Gebäuden	132	530	5 491	84	151	266	122	998	225	250	3 437	5	8	180
dar. durch Nutzungsänderung	132	40	396	64	11	21	5	42	45	22	254	2	2	36
+ Sonstiger Zugang	1	0	3	-	-	-	-	-	-	-	-	1	0	3
- Totalabgang	115	23	240	81	11	17	4	34	16	7	93	1	1	32
dar. durch Nutzungsänderung	20	5	58	10	2	5	1	10	5	2	38	-	-	-
- Abgang durch Baum. an best. Gebäuden	-	405	4 376	284	162	153	82	772	8	156	2 399	3	5	129
- Sonstiger Abgang	1	0	3	-	-	-	-	-	1	0	3	-	-	-
Bestand am 31.12.2021	468 261	89 004	896 914	331 951	44 420	73 250	14 657	146 500	62 500	29 454	407 215	560	474	11 248
Davon:														
Kreisfreie Städte														
Augsburg	38 689	11 522	152 370	21 311	2 696	3 626	637	7 252	13 603	8 032	118 717	149	158	5 090
Kaufbeuren	9 082	1 887	22 010	6 340	781	789	148	1 578	1 944	951	14 037	9	8	55
Kempten (Allgäu)	10 529	2 838	34 531	6 035	791	1 311	250	2 622	3 150	1 775	25 262	33	22	612
Memmingen	9 084	1 866	21 193	6 389	810	1 029	191	2 058	1 653	852	12 339	13	13	407
Landkreise														
Aichach-Friedberg	39 044	6 791	60 077	29 099	4 046	6 730	1 408	13 460	3 188	1 316	17 255	27	22	263
Augsburg	69 511	12 376	115 687	52 803	7 178	9 808	1 968	19 616	6 855	3 194	42 723	45	36	545
Dillingen a.d. Donau	29 898	4 702	42 004	23 906	3 131	4 367	884	8 734	1 597	662	9 053	28	24	311
Donau-Ries	40 374	6 729	59 897	30 263	4 094	7 321	1 525	14 642	2 750	1 090	14 601	40	21	391
Günzburg	37 463	6 071	56 053	29 070	3 808	5 571	1 122	11 142	2 791	1 115	15 286	31	28	555
Lindau (Bodensee)	18 629	3 940	40 592	10 567	1 452	4 041	808	8 082	4 002	1 668	21 686	19	12	257
Neu-Ulm	44 082	8 180	83 102	31 453	4 102	6 947	1 352	13 894	5 633	2 663	36 240	49	63	1 515
Oberallgäu	37 241	7 705	79 051	21 223	2 902	8 305	1 673	16 610	7 668	3 093	40 545	45	37	673
Ostallgäu	40 299	7 092	65 609	28 574	3 912	7 360	1 469	14 720	4 336	1 699	22 139	29	12	176
Unterallgäu	44 336	7 305	64 738	34 918	4 718	6 045	1 222	12 090	3 330	1 344	17 332	43	21	398
Insgesamt Saarland														
Bestand am 31.12.2020	307 326	52 520	502 531	212 752	28 214	64 635	12 543	129 270	29 806	11 616	157 002	133	148	3 507
+ Zugang durch Neubau	836	191	1 533	654	113	88	20	176	90	56	679	4	3	24
+ Zugang durch Baum. an best. Gebäuden	38	163	1 623	37	65	63	34	304	56	62	845	1	2	85
dar. durch Nutzungsänderung	38	9	109	21	2	5	1	10	12	6	78	-	-	-
+ Sonstiger Zugang	-	0	10	-	-	-	-	-	-	-	-	-	0	5
- Totalabgang	35	15	641	29	5	1	0	2	5	10	605	-	0	5
dar. durch Nutzungsänderung	1	0	5	-	-	-	-	-	-	-	-	-	0	5
- Abgang durch Baum. an best. Gebäuden	-	130	1 404	73	62	40	26	258	5	39	594	1	2	127
- Sonstiger Abgang	-	0	5	-	-	-	-	-	-	-	-	-	0	-
Bestand am 31.12.2021	308 165	52 729	503 647	213 341	28 324	64 745	12 571	129 490	29 942	11 684	157 327	137	150	3 489
Davon:														
Stadtverband Saarbrücken														
Bestand am 31.12.2020	83 391	16 096	172 961	49 691	6 461	18 843	3 526	37 686	14 792	6 031	83 522	65	79	2 062
Landkreise														
Merzig-Wadern	37 165	5 950	50 069	29 634	4 046	5 704	1 185	11 408	1 816	705	8 875	11	14	152
Neunkirchen	42 470	7 022	68 470	27 797	3 567	10 745	2 033	21 490	3 913	1 407	18 776	15	15	407
Saarloos	65 790	10 725	95 731	48 240	6 486	12 974	2 568	25 948	4 555	1 663	21 420	21	8	123
Saar-Pfalz-Kreis	47 664	7 851	72 849	34 505	4 596	9 737	1 869	19 474	3 402	1 369	18 396	20	18	474
Sankt Wendel	31 685	5 085	43 567	23 474	3 169	6 742	1 390	13 484	1 464	510	6 338	5	16	271
Insgesamt Berlin														
Bestand am 31.12.2020	330 356	142 716	1 953 065	171 177	20 968	17 437	3 371	34 874	141 069	117 209	1 717 985	673	1 168	29 029
+ Zugang durch Neubau	1 868	1 005	14 134	1 094	152	79	16	158	683	803	12 010	12	34	872
+ Zugang durch Baum. an best. Gebäuden	39	793	10 413	29	51	37	13	114	32	719	9 776	8	10	218
dar. durch Nutzungsänderung	39	28	489	16	2	3	1	6	18	18	303	2	7	164
+ Sonstiger Zugang	2	1	6	-	-	-	-	-	-	-	-	2	1	6
- Totalabgang	213	46	532	180	19	8	1	16	25	25	336	-	-	-
dar. durch Nutzungsänderung	6	2	25	3	1	1	0	2	2	1	20	-	-	-
- Abgang durch Baum. an best. Gebäuden	-	661	8 983	40	42	17	7	74	4	609	8 537	6	4	56
- Sonstiger Abgang	-	-	-	-	-	-	-	-	-	-	-	-	-	-
Bestand am 31.12.2021	332 052	143 808	1 968 103	172 080	21 110	17 528	3 391	35 056	141 755	118 098	1 730 898	689	1 209	30 069
Insgesamt Brandenburg														
Bestand am 31.12.2020	683 019	113 011	1 317 082	527 821	60 431	67 547	11 962	135 094	87 249	40 197	642 575	402	421	11 592
+ Zugang durch Neubau	5 843	1 144	11 519	5 083	686	281	55	562	474	391	5 487	5	12	387
+ Zugang durch Baum. an best. Gebäuden	257	395	4 622	158	135	120	38	376	126	215	3 146	11	7	189
dar. durch Nutzungsänderung	257	83	1 004	133	20	25	5	50	94	55	756	5	2	65
+ Sonstiger Zugang	7	10	125	-	-	-	-	-	-	-	-	7	10	125
- Totalabgang	324	98	1 419	196	20	21	4	42	100	66	1 073	7	9	108
dar. durch Nutzungsänderung	47	13	173	28	4	5	1	10	13	8	119	1	0	16
- Abgang durch Baum. an best. Gebäuden	-	255	3 519	100	92	39	19	214	13	140	2 342	6	4	110
- Sonstiger Abgang	-	-	-	-	-	-	-	-	-	-	-	-	-	-
Bestand am 31.12.2021	688 802	114 206	1 328 410	532 766	61 139	67 888	12 033	135 776	87 736	40 597	647 793	412	437	12 075
Davon:														
Kreisfreie Städte														
Brandenburg an der Havel	13 608	3 053	42 987	8 484	932	925	159	1 850	4 185	1 941	32 145	14	22	508
Cottbus	15 739	4 144	57 181	9 853	1 174	1 417	252	2 834	4 432	2 659	42 744	37	58	1 750
Frankfurt (Oder)	8 618	2 303	32 747	5 347	620	621	110	1 242	2 609	1 534	24 985	41	39	1 173
Potsdam	22 527	7 190	97 480	12 810	1 626	1 646	325	3 292	8 010	5 127	78 245	61	113	3 133

¹ Fortschreibung basierend auf den endgültigen Ergebnissen der Gebäude- und Wohnungszählung 2011, einschließlich Wohnheime.

3 Bestand an Wohngebäuden in Deutschland nach Verwaltungsbezirken

- Wohngebäude 2021 nach Gebäudearten ⁻¹

Gegenstand der Nachweisung	Wohngebäude													
	zusammen			davon										
				mit 1 Wohnung		mit 2 Wohnungen			mit 3 oder mehr Wohnungen			Wohnheime		
	Gebäude	Wohnfläche	Wohnungen	Gebäude/Wohnungen	Wohnfläche	Gebäude	Wohnfläche	Wohnungen	Gebäude	Wohnfläche	Wohnungen	Gebäude	Wohnfläche	Wohnungen
Anzahl	1 000 m ²	Anzahl	1 000 m ²	Anzahl	1 000 m ²	Anzahl	1 000 m ²	Anzahl	1 000 m ²	Anzahl	1 000 m ²	Anzahl		
Landkreise														
Bamim	54 216	8 424	94 162	44 068	5 031	4 360	763	8 720	5 758	2 616	40 973	30	15	401
Dahme-Spreewald	53 078	7 972	88 270	43 368	4 922	5 015	892	10 030	4 669	2 125	33 621	26	34	1 251
Elbe-Elster	32 989	4 864	55 911	23 988	2 662	5 702	961	11 404	3 287	1 225	20 077	12	16	442
Havelland	49 982	7 500	81 479	40 620	4 714	4 271	763	8 542	5 057	2 003	31 877	34	21	440
Märkisch-Oderland	61 453	8 988	99 679	50 847	5 691	4 893	868	9 786	5 697	2 414	38 821	16	15	225
Oberhavel	60 860	9 369	104 442	49 080	5 635	5 152	899	10 304	6 614	2 823	44 777	14	13	281
Oberspreewald-Lausitz	29 234	4 983	62 846	20 889	2 279	3 651	628	7 302	4 689	2 061	34 231	5	15	424
Oder-Spree	52 069	8 279	95 660	40 998	4 645	5 077	878	10 154	5 970	2 741	44 006	24	16	502
Ostprignitz-Ruppin	28 934	4 586	53 049	22 100	2 500	3 048	544	6 096	3 766	1 531	24 574	20	11	279
Potsdam-Mittelmark	66 666	10 182	102 690	54 810	6 662	6 609	1 237	13 218	5 234	2 270	34 294	13	14	368
Prignitz	24 476	3 753	43 786	18 478	2 078	2 874	509	5 748	3 115	1 161	19 482	9	4	78
Spree-Neisse	34 003	5 429	62 396	25 208	2 895	4 632	805	9 264	4 149	1 723	27 844	14	6	80
Teltow-Fläming	48 529	7 632	86 150	37 997	4 359	4 922	877	9 844	5 592	2 376	37 859	18	20	450
Uckermark	31 821	5 555	67 495	23 821	2 714	3 073	563	6 146	4 903	2 268	37 238	24	10	290
Insgesamt														
Mecklenburg-Vorpommern														
Bestand am 31.12.2020	401 211	71 877	896 576	297 359	33 846	38 570	6 740	77 140	65 071	31 093	516 892	211	199	5 185
+ Zugang durch Neubau	1 974	370	3 803	1 685	221	96	20	192	188	124	1 758	5	6	168
+ Zugang durch Baum. an best. Gebäuden	115	138	1 580	67	41	47	19	166	49	79	1 124	-	-	-
dar. durch Nutzungsänderung	115	39	442	62	8	14	4	28	39	28	352	-	-	-
+ Sonstiger Zugang	2	3	76	-	-	-	-	-	-	-	-	2	3	76
- Totalabgang	38	25	440	18	2	5	1	10	12	18	307	3	4	105
dar. durch Nutzungsänderung	11	6	123	5	1	-	-	-	3	2	13	3	4	105
- Abgang durch Baum. an best. Gebäuden	-	81	1 077	32	28	12	8	96	4	44	726	-	-	-
- Sonstiger Abgang	1	-	1	-	-	-	-	-	-	-	-	1	-	1
Bestand am 31.12.2021	403 263	72 283	900 517	299 061	34 077	38 696	6 769	77 392	65 292	31 233	518 741	214	204	5 323
Davon:														
Kreisfreie Städte														
Rostock	22 219	8 060	123 493	11 098	1 339	1 259	230	2 518	9 826	6 439	108 251	36	52	1 626
Schwerin	14 049	4 080	58 115	7 463	919	893	168	1 786	5 691	2 992	48 802	2	1	64
Landkreise														
Landkreis Rostock	64 081	9 948	111 354	50 247	5 833	6 507	1 146	13 014	7 314	2 956	47 747	13	13	346
Ludwigslust-Parhchim	64 687	9 811	108 074	50 107	5 809	7 791	1 402	15 582	6 770	2 587	42 023	19	13	362
Mecklenburgische Seenplatte	66 788	11 773	146 046	49 713	5 616	6 390	1 122	12 780	10 652	5 011	83 080	33	25	473
Nordwestmecklenburg	45 167	7 159	84 165	35 026	4 034	4 083	713	8 166	6 045	2 395	40 646	13	17	327
Vorpommern-Greifswald	63 748	10 926	137 615	47 621	5 303	6 037	1 024	12 074	10 024	4 540	76 316	66	59	1 604
Vorpommern-Rügen	62 524	10 526	131 655	47 786	5 224	5 736	964	11 472	8 970	4 313	71 876	32	24	521
Insgesamt														
Sachsen														
Bestand am 31.12.2020	834 345	175 214	2 308 687	502 534	55 886	132 279	21 646	264 558	199 005	96 883	1 518 530	527	799	23 065
+ Zugang durch Neubau	3 400	772	7 505	2 993	433	142	33	284	261	301	4 031	4	6	197
+ Zugang durch Baum. an best. Gebäuden	318	1 129	14 833	208	192	155	81	730	156	843	12 346	8	13	456
dar. durch Nutzungsänderung	318	140	1 572	171	25	37	8	74	108	104	1 272	2	4	55
+ Sonstiger Zugang	1	-	82	-	-	-	-	-	1	-	82	-	-	-
- Totalabgang	231	71	982	127	15	29	5	58	75	51	797	-	-	-
dar. durch Nutzungsänderung	29	10	94	14	3	5	1	10	9	7	70	-	-	-
- Abgang durch Baum. an best. Gebäuden	-	903	13 547	114	147	65	53	550	24	695	11 440	6	9	350
- Sonstiger Abgang	-	-	-	-	-	-	-	-	-	-	-	-	-	-
Bestand am 31.12.2021	837 833	176 141	2 316 578	505 494	56 350	132 482	21 702	264 964	199 324	97 280	1 522 752	533	809	23 368
Davon:														
Kreisfreie Städte														
Chemnitz	33 138	10 504	153 071	16 080	1 840	3 589	599	7 178	13 442	8 021	127 765	27	45	2 048
Dresden	59 414	21 659	308 514	27 485	3 337	5 569	1 016	11 138	26 247	17 063	262 362	113	243	7 529
Leipzig	61 956	23 863	339 051	30 451	3 618	3 487	623	6 974	27 924	19 366	294 525	94	256	7 101
Landkreise														
Bautzen	78 957	13 179	159 156	54 311	6 052	13 332	2 212	26 664	11 283	4 883	77 548	31	32	633
Erzgebirgskreis	81 927	14 424	189 967	42 369	4 499	20 639	3 181	41 278	18 892	6 730	106 020	27	15	300
Görlitz	67 850	11 999	150 261	45 152	4 876	10 401	1 723	20 802	12 259	5 368	83 484	38	32	823
Leipzig	71 523	11 921	141 761	51 013	5 848	9 272	1 565	18 544	11 217	4 490	71 849	21	17	355
Meißen	59 400	10 819	133 499	38 703	4 403	9 422	1 613	18 844	11 248	4 777	75 191	27	26	761
Mittelsachsen	78 839	13 538	174 515	49 397	5 322	13 696	2 189	27 392	15 693	5 980	96 458	53	47	1 268
Nordsachsen	54 845	9 027	107 782	39 270	4 419	7 519	1 288	15 038	8 044	3 313	53 237	12	8	237
Sächsische Schweiz-Osterzgebirge	59 052	10 564	133 330	37 143	4 117	10 198	1 664	20 396	11 678	4 761	75 154	33	23	637
Vogtlandkreis	58 575	10 586	138 519	34 584	3 682	11 325	1 799	22 650	12 650	5 086	80 761	16	19	524
Zwickau	72 357	14 059	187 152	39 536	4 338	14 033	2 230	28 066	18 747	7 443	118 398	41	48	1 152

1 Fortschreibung basierend auf den endgültigen Ergebnissen der Gebäude- und Wohnungszählung 2011, einschließlich Wohnheime.

3 Bestand an Wohngebäuden in Deutschland nach Verwaltungsbezirken

- Wohngebäude 2021 nach Gebäudearten ¹

Gegenstand der Nachweisung	Wohngebäude													
	zusammen			davon										
				mit 1 Wohnung		mit 2 Wohnungen			mit 3 oder mehr Wohnungen			Wohnheime		
	Gebäude	Wohnfläche	Wohnungen	Gebäude/Wohnungen	Wohnfläche	Gebäude	Wohnfläche	Wohnungen	Gebäude	Wohnfläche	Wohnungen	Gebäude	Wohnfläche	Wohnungen
Anzahl	1 000 m ²	Anzahl	1 000 m ²	Anzahl	1 000 m ²	Anzahl	1 000 m ²	Anzahl	1 000 m ²	Anzahl	1 000 m ²	Anzahl		
Insgesamt	Sachsen-Anhalt													
Bestand am 31.12.2020	580 947	101 807	1 259 290	411 800	45 732	71 496	12 249	142 992	97 298	43 495	696 499	353	330	7 999
+ Zugang durch Neubau	2 133	399	3 621	1 971	277	54	11	108	108	111	1 542	-	-	-
+ Zugang durch Baum. an best. Gebäuden	140	357	4 260	85	106	59	21	204	65	229	3 336	2	1	16
dar. durch Nutzungsänderung	140	63	722	71	12	21	5	42	46	45	593	2	1	16
+ Sonstiger Zugang	-	-	1	-	-	-	-	-	-	-	1	-	-	-
- Totalabgang	328	77	1 202	195	20	30	5	60	103	52	947	-	-	-
dar. durch Nutzungsänderung	9	2	15	6	1	1	0	2	2	1	7	-	-	-
- Abgang durch Baum. an best. Gebäuden	-	259	3 487	37	76	28	12	142	6	170	2 689	-	-	-
- Sonstiger Abgang	1	0	1	1	0	-	-	-	-	-	-	-	-	-
Bestand am 31.12.2021	582 891	102 228	1 262 482	413 623	46 018	71 551	12 264	143 102	97 362	43 613	697 742	355	331	8 015
Davon:														
Kreisfreie Städte														
Dessau-Roßlau	18 572	3 791	49 852	12 634	1 406	1 684	281	3 368	4 229	2 084	33 364	25	20	486
Halle (Saale)	29 370	9 698	142 004	14 564	1 676	2 038	360	4 076	12 722	7 615	121 842	46	47	1 522
Magdeburg, Landeshauptstadt	34 510	10 014	141 355	20 283	2 365	2 235	404	4 470	11 949	7 126	113 793	43	119	2 809
Landkreise														
Altmarkkreis Salzwedel	27 055	4 164	44 236	21 055	2 494	3 137	599	6 274	2 851	1 063	16 732	12	7	175
Anhalt-Bitterfeld	47 575	7 500	92 130	34 422	3 727	6 045	1 001	12 090	7 081	2 756	45 131	27	17	487
Börde	55 339	8 362	91 137	42 673	4 921	6 832	1 212	13 664	5 815	2 217	34 596	19	13	204
Burgenlandkreis	47 619	8 259	102 845	31 069	3 424	7 512	1 269	15 024	9 018	3 554	56 552	20	12	200
Harz	61 650	10 339	124 707	42 049	4 676	9 583	1 618	19 166	9 983	4 020	62 952	35	26	540
Jerichower Land	29 721	4 471	49 550	23 279	2 660	3 145	558	6 290	3 284	1 242	19 838	13	10	143
Mansfeld-Südharz	44 296	6 372	76 455	33 476	3 491	5 919	969	11 838	4 891	1 906	31 053	10	5	88
Saalekreis	56 005	8 638	100 384	42 142	4 677	6 806	1 169	13 612	7 030	2 777	44 282	27	15	348
Salzlandkreis	56 088	8 983	112 784	39 886	4 278	6 733	1 108	13 466	9 423	3 570	58 715	46	27	717
Stendal	34 862	5 625	64 770	26 210	2 978	4 113	742	8 226	4 527	1 901	30 206	12	5	128
Wittenberg	40 229	6 013	70 273	29 881	3 246	5 769	976	11 538	4 559	1 783	28 686	20	8	168
Insgesamt	Thüringen													
Bestand am 31.12.2020	534 395	94 875	1 150 748	354 042	40 408	93 745	16 018	187 490	86 210	37 975	598 618	398	475	10 598
+ Zugang durch Neubau	1 734	378	3 380	1 546	229	72	15	144	115	134	1 681	1	0	9
+ Zugang durch Baum. an best. Gebäuden	204	370	4 141	144	119	106	51	464	93	196	2 803	4	4	75
dar. durch Nutzungsänderung	204	61	675	131	18	17	4	34	54	37	484	2	1	26
+ Sonstiger Zugang	-	-	-	-	-	-	-	-	-	-	-	-	-	-
- Totalabgang	151	43	739	118	13	9	2	18	21	25	453	3	3	150
dar. durch Nutzungsänderung	12	3	33	7	1	1	0	2	3	1	10	1	1	14
- Abgang durch Baum. an best. Gebäuden	-	264	3 258	100	92	33	30	318	8	140	2 163	2	2	22
- Sonstiger Abgang	-	-	-	-	-	-	-	-	-	-	-	-	-	-
Bestand am 31.12.2021	536 182	95 317	1 154 272	355 514	40 650	93 881	16 052	187 762	86 389	38 141	600 486	398	474	10 510
Davon:														
Kreisfreie Städte														
Erfurt	28 988	8 341	114 830	16 291	1 939	2 850	505	5 700	9 796	5 812	91 442	51	86	1 397
Gera	14 780	4 204	59 983	7 500	847	1 578	274	3 156	5 692	3 068	48 928	10	14	399
Jena	15 396	4 394	62 362	8 417	997	1 549	279	3 098	5 354	3 026	48 399	76	91	2 448
Suhl	7 996	1 635	22 100	4 956	549	1 398	226	2 796	1 639	855	14 253	3	4	95
Weimar	10 827	2 661	34 837	6 114	714	992	180	1 984	3 691	1 729	25 943	30	37	796
Landkreise														
Altenburger Land	23 230	4 205	54 978	14 514	1 583	3 426	548	6 852	5 285	2 063	33 407	5	12	205
Eichsfeld	27 603	4 506	46 498	19 521	2 430	5 527	1 028	11 054	2 544	1 031	15 742	11	18	181
Gotha	35 349	5 943	70 370	23 591	2 678	6 391	1 074	12 782	5 356	2 181	33 740	11	11	257
Greiz	28 534	4 611	55 745	18 143	2 010	5 827	951	11 654	4 562	1 649	25 890	2	1	58
Hildburghausen	19 444	2 979	31 416	13 269	1 584	4 456	786	8 912	1 706	600	9 026	13	10	209
Ilm-Kreis	27 481	4 759	58 812	17 529	1 994	5 559	903	11 118	4 345	1 813	28 702	48	49	1 463
Kyffhäuserkreis	25 107	3 644	41 145	19 459	2 127	3 249	566	6 498	2 393	944	15 090	6	7	98
Nordhausen	22 141	3 753	45 299	15 483	1 748	3 468	601	6 936	3 169	1 384	22 493	21	20	387
Saale-Holzland-Kreis	23 340	3 733	42 649	16 460	1 890	3 998	695	7 996	2 875	1 144	18 097	7	5	96
Saale-Orla-Kreis	24 135	3 712	43 229	16 134	1 791	4 960	838	9 920	3 029	1 069	16 900	12	15	275
Saalfeld-Rudolstadt	28 203	4 733	58 209	17 662	1 966	5 802	959	11 604	4 728	1 796	28 725	11	12	218
Schmalkalden-Meiningen	37 821	5 759	64 835	26 096	2 939	8 016	1 334	16 032	3 691	1 467	22 361	18	19	346
Sömmerda	21 698	3 174	35 000	17 127	1 921	2 660	475	5 320	1 897	764	12 170	14	14	383
Sonneberg	16 655	2 681	32 129	10 032	1 109	4 326	696	8 652	2 289	871	13 334	8	5	111
Unstrut-Hainich-Kreis	29 421	4 748	53 401	20 960	2 444	4 855	862	9 710	3 594	1 429	22 306	12	14	425
Wartburgkreis	43 453	7 338	84 293	28 246	3 300	9 266	1 613	18 532	5 921	2 403	37 073	20	22	442
Weimarer Land	24 580	3 805	42 152	18 010	2 090	3 728	659	7 456	2 833	1 045	16 465	9	11	221

¹ Fortschreibung basierend auf den endgültigen Ergebnissen der Gebäude- und Wohnungszählung 2011, einschließlich Wohnheime.

4 Bestand an Wohnungen in Deutschland nach Raumordnungsregionen

4.1 Wohnungen 2021 nach der Zahl der Räume ¹

Raumordnungsregion	Wohnungen in Wohn- und Nichtwohngebäuden										Darunter in Nichtwohngebäuden		
	davon mit ... Räumen									Räume insgesamt	Wohnfläche insgesamt	Wohnungen	Wohnfläche
	zusammen	1	2	3	4	5	6	7 oder mehr					
								Wohnungen	Räume				
Anzahl										1 000 m ²	Anzahl	1 000 m ²	
0101 Schleswig-Holstein Mitte	385 382	12 175	37 954	89 412	91 328	69 560	43 502	41 451	332 692	1 663 135	34 139	10 503	928
0102 Schleswig-Holstein Nord	259 003	6 094	21 983	52 611	59 116	48 497	33 817	36 885	297 043	1 186 787	25 227	9 685	872
0103 Schleswig-Holstein Ost	238 831	8 687	28 552	58 298	60 357	39 971	22 634	20 332	163 075	980 847	20 012	7 724	610
0104 Schleswig-Holstein Süd	507 359	10 943	42 025	93 006	121 181	111 428	69 786	58 990	469 660	2 304 251	49 639	14 678	1 357
0105 Schleswig-Holstein Süd-West	139 199	1 940	9 473	22 518	30 602	30 028	21 731	22 907	183 825	675 199	14 137	6 043	598
0201 Hamburg	983 891	62 379	104 525	309 601	275 572	131 730	55 005	45 079	364 729	3 655 929	75 022	20 768	1 545
0301 Braunschweig	745 256	26 423	45 620	132 667	203 176	140 685	87 064	109 621	900 300	3 454 477	70 941	23 599	2 125
0302 Bremen-Umland	299 583	6 080	15 924	44 868	65 392	63 776	46 253	57 290	468 546	1 499 044	32 018	10 366	1 043
0303 Bremerhaven	217 856	4 090	18 051	41 763	51 542	42 543	28 347	31 520	254 933	1 009 379	21 007	7 622	732
0304 Emsland	211 977	2 108	8 752	22 150	33 501	37 748	36 458	71 260	594 075	1 221 629	25 703	8 384	853
0305 Göttingen	150 450	2 012	7 046	22 219	37 092	32 197	21 655	28 229	233 107	755 151	15 617	4 832	467
0306 Hamburg-Umland-Süd	283 155	4 599	17 816	42 787	62 308	64 444	43 656	47 545	383 410	1 385 390	30 414	8 441	792
0307 Hannover	749 018	28 288	49 580	157 524	213 005	132 140	79 860	88 621	719 626	3 311 526	69 860	20 529	1 903
0308 Hildesheim	225 073	3 588	11 303	40 022	62 113	42 487	29 110	36 450	301 020	1 082 827	22 345	7 604	714
0309 Lüneburg	146 633	2 559	7 990	22 419	33 755	28 188	21 236	30 486	254 625	743 797	15 703	6 034	585
0310 Oldenburg	291 557	6 497	17 203	42 610	57 154	56 514	44 379	67 200	552 830	1 499 023	31 932	10 844	1 109
0311 Osnabrück	317 016	6 946	18 071	48 750	69 991	61 513	43 980	67 765	564 875	1 605 622	34 308	13 196	1 346
0312 Ost-Friesland	345 163	4 004	17 286	54 487	72 712	69 319	56 988	70 367	566 825	1 748 233	35 552	14 654	1 387
0313 Südheide	170 610	2 453	8 587	23 174	34 568	35 441	27 749	38 638	318 373	889 493	18 897	5 706	576
0401 Bremen	300 889	13 703	39 815	77 719	76 102	43 181	26 796	23 573	186 759	1 194 338	24 382	8 749	657
0501 Aachen	583 147	11 426	42 738	106 587	137 607	112 671	84 494	87 624	706 920	2 744 330	59 102	18 913	1 703
0502 Arnsberg	280 145	2 898	17 071	47 363	65 432	53 155	39 949	54 277	447 781	1 394 107	29 011	10 597	1 018
0503 Bielefeld	795 201	17 160	56 591	151 257	203 728	151 992	100 481	113 992	928 518	3 690 389	78 036	29 383	2 812
0504 Bochum/Hagen	775 306	17 901	81 219	214 372	229 449	115 159	60 223	56 983	460 415	3 138 799	65 146	24 339	2 021
0505 Bonn	467 255	36 964	57 166	112 262	110 591	64 919	42 010	43 343	349 726	1 856 827	39 618	17 056	1 328
0506 Dortmund	609 800	16 836	69 417	161 516	173 720	93 936	51 422	42 953	344 431	2 457 741	51 028	18 030	1 447
0507 Duisburg/Essen	1 249 085	49 317	155 596	335 306	343 931	176 582	97 253	91 100	736 403	4 944 982	105 403	40 040	3 272
0508 Düsseldorf	1 471 001	40 683	177 403	390 415	392 363	222 581	132 807	114 749	919 002	5 964 935	127 728	45 087	3 670
0509 Emscher-Lippe	521 755	7 976	49 059	139 466	165 891	83 206	43 307	32 850	265 866	2 129 974	43 779	16 114	1 328
0510 Köln	1 204 569	56 325	150 465	291 220	288 350	183 183	121 307	113 719	914 396	4 942 468	108 361	37 994	3 061
0511 Münster	777 657	23 163	57 664	128 960	165 365	146 614	113 812	142 079	1 158 256	3 761 029	79 723	29 946	2 829
0512 Paderborn	217 538	6 428	14 415	33 872	48 601	41 162	30 862	42 198	346 228	1 068 488	22 583	8 317	814
0513 Siegen	203 542	4 461	11 440	34 767	45 075	35 929	28 812	43 058	353 833	1 018 292	20 675	7 500	665
0601 Mittelhessen	513 563	16 571	32 159	82 658	106 030	90 653	74 178	111 314	921 963	2 573 279	53 909	18 693	1 760
0602 Nordhessen	446 541	9 108	31 582	79 693	106 947	82 430	56 919	79 862	659 626	2 152 429	44 834	16 926	1 571
0603 Osthessen	169 452	3 700	10 157	24 757	37 399	33 840	24 728	34 871	288 223	853 672	17 830	6 254	580
0604 Rhein-Main	1 450 605	62 547	156 016	343 224	375 984	220 718	135 567	156 549	1 268 450	6 093 629	131 548	47 551	4 005
0605 Starkenburg	522 571	16 011	41 447	99 036	130 557	93 759	64 311	77 450	628 157	2 401 059	51 690	17 071	1 569
0701 Mittelrhein-Westerwald	651 080	11 017	38 518	103 538	138 527	119 965	101 634	137 881	1 130 600	3 293 004	69 782	27 180	2 487
0702 Rheinhessen-Nahe	407 822	20 684	32 164	74 706	87 017	69 194	54 167	69 890	571 804	1 899 974	40 257	16 625	1 511
0703 Rheinpfalz	505 692	14 821	40 429	93 818	115 600	91 880	70 013	79 131	640 896	2 359 907	51 681	19 854	1 858
0704 Trier	289 141	10 214	17 781	40 344	55 011	50 724	46 440	68 627	565 853	1 484 965	31 131	13 469	1 264
0705 Westpfalz	289 638	7 443	15 072	44 538	61 729	54 408	44 572	61 876	508 106	1 465 695	31 290	10 819	1 029
0801 Bodensee-Oberschwaben	307 391	8 762	25 677	53 823	68 255	57 176	42 334	51 364	415 329	1 449 818	31 160	15 543	1 547
0802 Donau-Iller (BW)	250 026	6 777	18 670	39 623	54 313	46 721	37 531	46 391	373 226	1 212 255	25 749	9 843	952
0803 Franken	435 605	9 742	29 182	71 858	102 404	83 149	60 897	78 373	637 513	2 111 936	44 480	15 653	1 490
0804 Hochrhein-Bodensee	345 787	11 861	31 262	66 822	90 801	62 180	39 971	42 890	343 984	1 532 765	33 735	14 870	1 421
0805 Mittlerer Oberrhein	513 271	18 477	40 560	100 932	139 488	91 490	58 725	63 599	509 269	2 279 414	50 229	16 687	1 534
0806 Neckar-Alb	336 415	12 004	24 810	54 299	75 664	64 081	47 723	57 834	468 569	1 602 489	33 518	13 290	1 272

¹ Fortschreibung basierend auf den endgültigen Ergebnissen der Gebäude- und Wohnungszählung 2011, einschließlich Wohnheime.

4 Bestand an Wohnungen in Deutschland nach Raumordnungsregionen

4.1 Wohnungen 2021 nach der Zahl der Räume ¹

Raumordnungsregion	Wohnungen in Wohn- und Nichtwohngebäuden										Darunter in Nichtwohngebäuden		
	davon mit ... Räumen									Räume insgesamt	Wohnfläche insgesamt	Wohnungen	Wohnfläche
	zusammen	1	2	3	4	5	6	7 oder mehr					
								Wohnungen	Räume				
Anzahl										1 000 m ²	Anzahl	1 000 m ²	
0807 Nordschwarzwald	293 846	8 711	23 023	54 517	72 116	54 160	37 281	44 038	355 567	1 356 825	28 977	12 607	1 169
0808 Ostwürttemberg	214 621	4 235	11 458	31 962	53 361	44 754	31 853	36 998	298 232	1 049 601	21 656	8 189	797
0809 Schwarzwald-Baar-Heuberg	242 902	6 096	15 428	39 426	61 625	47 861	32 633	39 833	322 227	1 159 060	24 447	11 761	1 147
0810 Stuttgart	1 354 208	51 080	122 628	286 469	372 258	238 368	142 402	141 003	1 123 522	5 814 549	122 702	49 695	4 438
0811 Südlicher Oberrhein	527 698	22 485	47 257	99 393	135 980	95 717	60 287	66 579	536 061	2 335 466	51 181	22 642	2 161
0812 Unterer Neckar	590 731	31 967	62 778	132 509	140 368	91 472	60 741	70 896	573 632	2 511 960	55 212	21 346	1 884
0901 Allgäu	255 829	9 476	23 259	47 859	55 913	46 862	34 802	37 658	303 501	1 169 846	25 228	10 856	1 079
0902 Augsburg	450 062	16 322	36 312	87 579	102 079	77 936	61 237	68 597	553 066	2 070 167	43 848	14 315	1 364
0903 Bayerischer Untermain	186 047	3 286	11 999	31 431	46 396	36 550	26 112	30 273	245 512	892 095	19 133	6 849	658
0904 Donau-Iller (BY)	227 490	6 011	17 869	38 551	47 133	42 835	34 031	41 060	334 479	1 098 774	23 483	11 296	1 111
0905 Donau-Wald	380 666	12 420	25 793	52 965	67 092	65 987	61 447	94 962	792 635	1 982 521	42 463	14 088	1 397
0906 Industrieregion Mittelfranken	705 680	34 924	66 093	157 901	185 350	109 447	75 907	76 058	612 210	2 997 100	63 583	19 007	1 638
0907 Ingolstadt	237 744	9 046	20 608	37 583	43 737	44 103	37 281	45 386	371 308	1 153 468	25 228	7 225	641
0908 Landshut	181 707	5 443	12 128	28 299	35 335	32 673	28 482	39 347	324 801	914 994	19 791	6 898	678
0909 Main-Rhön	221 337	2 784	11 119	35 054	52 300	43 066	33 028	43 986	361 197	1 114 079	23 263	8 125	790
0910 München	1 497 052	128 632	227 697	354 419	328 962	195 366	128 200	133 776	1 080 718	5 789 879	128 840	42 677	3 549
0911 Oberfranken-Ost	254 331	10 219	16 267	44 797	60 246	45 879	33 779	43 144	355 954	1 206 151	24 533	10 366	948
0912 Oberfranken-West	301 933	8 540	18 103	47 058	66 114	58 525	44 540	59 053	488 779	1 499 020	31 058	11 515	1 094
0913 Oberland	220 486	8 259	24 394	46 527	49 372	35 856	25 862	30 216	247 123	975 691	21 546	12 954	1 175
0914 Oberpfalz-Nord	254 219	3 453	13 466	38 072	57 847	53 219	39 992	48 170	397 437	1 279 473	26 672	9 438	923
0915 Regensburg	351 092	17 789	26 621	57 693	70 538	63 774	49 229	65 448	540 514	1 681 020	36 309	11 113	1 051
0916 Südstoberbayern	418 744	13 190	39 497	78 686	87 926	71 114	54 937	73 394	606 741	1 971 879	43 636	20 996	2 063
0917 Westmittelfranken	200 889	4 017	10 215	27 770	43 213	39 859	31 180	44 635	372 562	1 039 546	21 812	8 056	766
0918 Würzburg	263 141	12 847	20 385	45 242	58 892	45 260	34 729	45 786	373 708	1 233 293	26 041	8 574	787
1001 Saar	521 954	9 326	29 794	84 108	120 071	94 660	80 839	103 156	841 687	2 601 543	54 428	18 307	1 699
1101 Berlin	1 998 155	97 392	365 683	654 210	531 064	225 039	76 491	48 276	386 233	6 886 018	146 260	30 052	2 452
1201 Havelland-Fläming	419 272	12 305	44 468	102 212	116 406	74 945	40 567	28 369	224 992	1 716 620	36 270	8 486	713
1202 Lausitz-Spreewald	335 655	8 063	27 461	76 236	99 791	62 152	35 795	26 157	205 432	1 421 819	28 133	9 051	741
1203 Oderland-Spree	232 756	5 409	21 357	50 795	68 706	46 304	24 259	15 926	124 795	977 201	19 941	4 670	371
1204 Prignitz-Oberhavel	207 245	4 558	20 001	46 599	57 383	40 616	21 811	16 277	128 816	876 651	18 183	5 968	475
1205 Uckermark-Barnim	165 227	5 000	21 280	39 617	42 010	29 999	16 452	10 869	85 972	669 130	14 268	3 570	290
1301 Mecklenburgische Seenplatte	150 278	4 337	15 524	37 211	43 881	26 301	13 711	9 313	73 272	609 585	12 104	4 232	331
1302 Mittleres Mecklenburg/Rostock	240 302	11 830	37 671	68 427	58 866	34 580	16 942	11 986	94 316	896 785	18 441	5 455	433
1303 Vorpommern	276 990	11 035	34 587	71 451	72 569	46 545	23 879	16 924	133 379	1 094 216	22 039	7 720	588
1304 Westmecklenburg	258 228	7 341	33 815	62 751	63 042	45 419	26 043	19 817	157 238	1 055 983	21 686	7 874	636
1401 Oberes Elbtal/Osterzgebirge	449 517	8 933	37 469	112 157	134 296	76 364	45 234	35 064	277 200	1 887 950	35 891	16 959	1 327
1402 Oberlausitz-Niederschlesien	284 457	5 630	24 476	70 220	80 560	49 999	29 924	23 648	187 926	1 204 947	23 481	9 197	742
1403 Südsachsen	1 180 531	52 802	140 700	351 940	360 023	155 167	69 249	50 650	400 528	4 421 971	86 019	30 772	2 389
1404 Westsachsen	477 551	12 431	47 541	134 299	138 623	74 379	40 113	30 165	238 189	1 915 664	36 647	18 550	1 438
1501 Altmark	112 679	2 169	8 507	22 519	31 787	21 702	13 278	12 717	102 972	505 038	10 105	3 673	316
1502 Anhalt-Bitterfeld-Wittenberg	218 190	4 792	18 845	49 388	68 047	39 883	21 227	16 008	126 570	916 181	17 777	5 935	473
1503 Halle/S.	433 637	14 702	42 842	108 145	129 349	71 621	38 650	28 328	224 040	1 756 262	33 939	11 949	973
1504 Magdeburg	533 568	11 880	48 197	139 300	158 939	92 678	46 171	36 403	289 206	2 191 552	43 300	14 035	1 132
1601 Mittelthüringen	373 903	10 344	35 949	89 959	106 163	61 568	36 539	33 381	267 272	1 571 117	30 057	13 244	1 077
1602 Nordthüringen	215 150	4 192	14 278	42 721	56 422	40 648	27 311	29 578	238 659	992 364	18 863	8 054	675
1603 Ostthüringen	402 800	14 872	36 334	92 268	115 844	66 865	39 529	37 088	296 980	1 696 199	32 449	13 502	1 075
1604 Südthüringen	205 120	4 321	13 056	42 871	56 176	39 113	25 990	23 593	188 420	923 675	17 435	7 901	659
Deutschland	43 084 122	1 501 741	4 077 518	9 370 803	10 830 567	7 272 037	4 756 431	5 275 025	42 839 158	188 829 383	3 967 765	1 423 349	126 327

¹ Fortschreibung basierend auf den endgültigen Ergebnissen der Gebäude- und Wohnungszählung 2011, einschließlich Wohnheime.

4 Bestand an Wohngebäuden und Wohnungen in Deutschland nach Raumordnungsregionen

4.2 Wohngebäude 2021 nach Gebäudearten¹

Raumordnungsregion	Wohngebäude													
	zusammen			davon										
	Gebäude	Wohnfläche	Wohnungen	mit 1 Wohnung		mit 2 Wohnungen			mit 3 oder mehr Wohnungen			Wohnheime		
				Gebäude/ Wohnungen	Wohnfläche	Gebäude	Wohnfläche	Wohnungen	Gebäude	Wohnfläche	Wohnungen	Gebäude	Wohnfläche	Wohnungen
Anzahl	1 000 m ²	Anzahl	1 000 m ²	Anzahl	1 000 m ²	Anzahl	1 000 m ²	Anzahl	1 000 m ²	Anzahl	1 000 m ²	Anzahl	1 000 m ²	Anzahl
0101 Schleswig-Holstein Mitte	188 307	33 211	374 879	144 121	17 263	17 673	3 314	35 346	26 264	12 463	191 046	249	171	4 366
0102 Schleswig-Holstein Nord	155 112	24 355	249 318	122 841	14 954	17 118	3 264	34 236	15 028	6 045	90 630	125	93	1 611
0103 Schleswig-Holstein Ost	110 531	19 402	231 107	80 826	9 323	11 548	2 061	23 096	18 054	7 952	125 958	103	66	1 227
0104 Schleswig-Holstein Süd	289 800	48 282	492 681	233 738	29 041	27 485	5 257	54 970	28 390	13 832	201 375	187	151	2 598
0105 Schleswig-Holstein Süd-West	93 984	13 539	133 156	78 471	9 456	8 551	1 592	17 102	6 892	2 448	36 837	70	42	746
0201 Hamburg	257 565	73 477	963 123	153 004	18 785	20 572	3 818	41 144	83 542	50 448	758 989	447	427	9 986
0301 Braunschweig	297 312	56 933	590 817	208 796	27 802	42 425	8 377	84 850	45 760	20 468	290 383	331	287	6 788
0302 Bremen-Umland	172 654	28 144	253 093	134 823	17 878	24 660	5 099	49 320	13 058	5 096	67 743	113	72	1 207
0303 Bremerhaven	121 285	20 275	210 234	94 620	11 746	12 970	2 497	25 940	13 622	5 994	88 798	73	38	876
0304 Emsland	150 510	24 849	203 593	124 599	17 552	17 966	3 912	35 932	7 791	3 280	41 483	154	106	1 579
0305 Göttingen	144 946	27 033	276 458	92 033	12 447	31 794	6 199	63 588	20 842	8 208	115 734	277	178	5 103
0306 Hamburg-Umland-Süd	203 100	32 603	298 635	164 018	21 365	24 355	4 980	48 710	14 571	6 168	84 190	156	90	1 717
0307 Hannover	315 949	67 958	728 489	209 288	28 316	48 901	9 693	97 802	57 435	29 590	412 584	325	360	8 815
0308 Hildesheim	116 404	21 631	217 469	77 198	10 302	22 057	4 269	44 114	17 056	6 977	94 638	93	82	1 519
0309 Lüneburg	99 822	16 664	161 420	76 041	9 887	14 031	2 795	28 062	9 643	3 908	55 765	107	73	1 552
0310 Oldenburg	184 057	30 823	280 713	145 186	19 694	23 936	4 949	47 872	14 746	5 996	84 242	189	184	3 413
0311 Osnabrück	173 258	32 962	303 820	116 948	16 816	34 739	7 383	69 478	21 311	8 585	114 170	260	178	3 224
0312 Ost-Friesland	233 404	34 165	330 509	193 120	23 593	22 709	4 223	45 418	17 088	6 245	90 293	174	104	1 678
0313 Südeide	102 756	16 628	156 286	78 699	10 155	14 951	2 980	29 902	9 031	3 451	46 979	75	42	706
0401 Bremen	119 648	23 725	292 140	80 648	9 770	12 129	2 051	24 258	26 731	11 716	181 591	140	188	5 643
0501 Aachen	347 157	59 799	615 526	258 669	33 175	43 449	8 193	86 898	44 633	18 070	260 880	406	361	9 079
0502 Arnsberg	154 301	27 993	269 548	98 041	13 367	36 195	7 182	72 390	19 952	7 351	97 623	113	93	1 494
0503 Bielefeld	395 832	75 224	765 818	241 249	32 518	91 168	17 678	182 336	62 938	24 628	333 953	477	400	8 280
0504 Bochum/Hagen	269 890	63 125	750 967	130 670	17 100	52 913	9 846	105 826	85 987	35 815	506 947	320	365	7 524
0505 Bonn	224 806	43 232	448 564	158 403	21 188	29 215	5 631	58 430	36 866	16 088	222 698	322	325	9 033
0506 Dortmund	228 589	49 581	591 770	128 710	16 106	36 648	6 735	73 296	62 955	26 495	384 585	276	245	5 179
0507 Duisburg/Essex	448 026	95 245	1 120 788	262 262	33 228	62 820	11 583	125 640	122 495	50 037	724 748	449	397	8 138
0508 Düsseldorf	573 809	130 944	1 514 171	348 974	45 579	74 744	13 823	149 488	149 427	70 865	1 001 763	664	678	13 946
0509 Emscher-Lippe	199 886	42 451	505 641	107 190	13 005	34 783	6 260	69 566	57 713	22 999	326 178	200	187	2 707
0510 Köln	440 119	97 958	1 116 918	279 816	36 629	60 405	11 424	120 810	99 367	49 315	704 577	531	590	11 715
0511 Münster	424 269	76 894	747 711	296 438	40 031	77 564	15 583	155 128	49 690	20 722	284 316	577	558	11 829
0512 Paderborn	116 050	21 769	209 221	75 824	10 554	24 790	5 047	49 580	15 296	6 018	80 217	140	150	3 600
0513 Siegen	111 770	20 010	196 042	67 644	9 079	31 342	6 149	62 684	12 658	4 648	62 942	126	133	2 772
0601 Mittelhessen	286 751	52 149	494 870	190 439	25 976	64 468	13 328	128 936	31 306	12 397	166 118	538	448	9 377
0602 Nordhessen	236 378	43 263	429 615	151 836	20 181	53 460	10 628	106 920	30 319	11 952	162 240	763	502	8 619
0603 Osthessen	93 147	17 250	163 198	55 404	7 576	26 019	5 372	52 038	11 516	4 172	53 214	208	131	2 542
0604 Rhein-Main	540 086	127 543	1 403 054	320 155	44 056	95 852	19 083	191 704	122 499	63 029	863 681	1 580	1 376	27 514
0605 Starkenburg	254 671	50 121	505 500	157 957	21 368	56 513	11 215	113 026	39 672	17 079	225 524	529	460	8 993
0701 Mittelrhein-Westerwald	394 209	67 194	623 900	286 012	38 279	65 783	13 101	131 566	42 152	15 593	201 550	262	221	4 772
0702 Rheinhessen-Nahe	231 929	43 715	439 958	168 183	22 526	33 897	6 849	67 794	29 564	14 025	196 467	285	315	7 514
0703 Rheinpfalz	237 047	44 854	437 077	174 721	23 441	32 084	6 514	64 168	29 973	14 737	195 043	269	163	3 145
0704 Trier	172 970	29 868	275 672	128 756	17 455	26 910	5 480	53 820	17 172	6 818	89 171	132	114	3 925
0705 Westpfalz	169 883	30 261	278 819	120 975	16 798	31 415	6 432	62 830	17 338	6 923	92 123	155	109	2 891
0801 Bodensee-Oberschwaben	153 266	29 613	291 848	98 876	13 324	30 711	6 143	61 422	23 483	9 972	127 911	196	173	3 639
0802 Donau-Iller (BW)	134 510	24 796	240 183	92 600	12 431	26 092	5 219	52 184	15 612	6 974	91 177	206	171	4 222
0803 Franken	233 716	42 990	419 952	154 254	20 697	49 685	9 687	99 370	29 508	12 389	161 059	269	217	5 269
0804 Hochrhein-Bodensee	147 582	32 314	330 917	86 729	12 026	30 565	6 163	61 130	30 066	13 898	178 689	222	227	4 369
0805 Mittlerer Oberrhein	225 763	48 695	496 584	135 023	18 763	47 622	9 508	95 244	42 818	20 064	257 778	300	360	8 539
0806 Neckar-Alb	181 198	32 246	323 125	126 685	16 250	31 702	6 079	63 404	22 506	9 713	128 962	305	204	4 074

¹ Fortschreibung basierend auf den endgültigen Ergebnissen der Gebäude- und Wohnungszählung 2011.

4 Bestand an Wohngebäuden und Wohnungen in Deutschland nach Raumordnungsregionen

4.2 Wohngebäude 2021 nach Gebäudearten¹

Raumordnungsregion	Wohngebäude													
	zusammen			davon										
	Gebäude	Wohnfläche	Wohnungen	mit 1 Wohnung		mit 2 Wohnungen			mit 3 oder mehr Wohnungen			Wohnheime		
				Gebäude/Wohnungen	Wohnfläche	Gebäude	Wohnfläche	Wohnungen	Gebäude	Wohnfläche	Wohnungen	Gebäude	Wohnfläche	Wohnungen
Anzahl	1 000 m ²	Anzahl	1 000 m ²	Anzahl	1 000 m ²	Anzahl	1 000 m ²	Anzahl	1 000 m ²	Anzahl	1 000 m ²	Anzahl	1 000 m ²	Anzahl
0807 Nordschwarzwald	145 683	27 809	281 239	91 154	12 177	32 260	6 193	64 520	22 111	9 287	122 037	158	152	3 528
0808 Ostwürttemberg	117 768	20 860	206 432	76 078	9 937	28 436	5 461	56 872	13 128	5 357	70 964	126	104	2 518
0809 Schwarzwald-Baar-Heuberg	124 078	23 300	231 141	78 044	10 404	28 309	5 501	56 618	17 605	7 297	93 950	120	99	2 529
0810 Stuttgart	541 153	118 264	1 304 513	305 930	40 328	106 847	19 854	213 694	127 451	57 230	763 963	925	852	20 926
0811 Südlicher Oberrhein	224 649	49 020	505 056	124 882	17 285	54 061	10 994	108 122	45 369	20 287	261 189	337	454	10 863
0812 Unterer Neckar	240 255	53 327	569 385	141 993	19 727	48 204	9 579	96 408	49 628	23 532	317 037	430	489	13 947
0901 Allgäu	115 780	23 462	241 793	72 739	9 837	21 806	4 348	43 612	21 100	9 186	123 669	135	91	1 773
0902 Augsburg	217 516	42 120	430 035	157 382	21 144	31 852	6 422	63 704	27 993	14 295	202 349	289	260	6 600
0903 Bayerischer Untermain	98 701	18 475	179 198	57 856	7 839	26 834	5 327	53 668	13 943	5 249	66 573	68	61	1 101
0904 Donau-Ilser (BY)	134 965	23 422	225 086	101 830	13 438	19 592	3 887	39 184	13 407	5 973	81 197	136	124	2 875
0905 Donau-Wald	200 304	35 361	323 722	143 599	20 047	39 325	8 216	78 650	17 174	6 911	96 848	206	187	4 625
0906 Industrieregion Mittelfranken	280 659	61 945	686 673	185 014	24 621	41 085	8 037	82 170	54 090	28 650	403 815	470	637	15 674
0907 Ingolstadt	135 265	24 587	230 519	98 356	13 724	23 490	4 951	46 980	13 269	5 761	81 342	150	151	3 841
0908 Landshut	131 249	22 826	200 094	102 872	14 581	19 031	4 032	38 062	9 242	4 124	56 555	104	89	2 605
0909 Main-Rhön	125 023	22 275	210 334	82 129	11 011	29 525	5 975	59 050	13 271	5 200	67 605	98	88	1 550
0910 München	482 614	124 931	1 454 375	313 061	43 867	62 195	12 576	124 390	106 734	67 579	987 861	624	909	29 063
0911 Oberfranken-Ost	131 853	23 584	243 965	86 202	11 205	27 292	5 210	54 584	18 187	6 997	98 223	172	172	4 956
0912 Oberfranken-West	164 295	29 964	290 418	106 365	14 358	37 357	7 521	74 714	20 395	7 872	104 330	178	213	5 009
0913 Oberland	109 699	21 554	215 258	69 509	9 701	21 255	4 260	42 510	18 795	7 477	101 009	140	115	2 230
0914 Oberpfalz-Nord	145 165	25 749	244 781	92 049	12 397	37 235	7 493	74 470	15 759	5 751	76 504	122	108	1 758
0915 Regensburg	198 333	37 250	357 550	138 685	19 472	38 147	8 003	76 294	21 316	9 528	133 788	185	247	8 783
0916 Südostoberbayern	209 433	40 390	390 022	142 350	19 997	38 415	7 889	76 830	28 481	12 316	167 217	187	189	3 625
0917 Westmittelfranken	121 652	21 046	192 833	84 224	11 453	26 100	5 352	52 200	11 205	4 130	54 028	123	111	2 381
0918 Würzburg	132 930	25 454	257 445	83 757	11 335	31 239	6 278	62 478	17 718	7 634	104 658	216	207	6 552
1001 Saar	308 165	52 729	503 647	213 341	28 324	64 745	12 571	129 490	29 942	11 684	157 327	137	150	3 489
1101 Berlin	332 052	143 808	1 968 103	172 080	21 110	17 528	3 391	35 056	141 755	118 098	1 730 898	689	1 209	30 069
1201 Havelland-Fläming	201 312	35 557	410 786	154 721	18 293	18 373	3 360	36 746	28 078	13 716	214 420	140	188	4 899
1202 Lausitz-Spreewald	165 043	27 392	326 604	123 306	13 932	20 417	3 539	40 834	21 226	9 794	158 517	94	128	3 947
1203 Oderland-Spree	122 140	19 570	228 086	97 192	10 956	10 591	1 856	21 182	14 276	6 689	107 812	81	69	1 900
1204 Prignitz-Oberhavel	114 270	17 708	201 277	89 658	10 214	11 074	1 952	22 148	13 495	5 515	88 833	43	28	638
1205 Uckermark-Barnim	86 037	13 979	161 657	67 889	7 745	7 433	1 326	14 866	10 661	4 884	78 211	54	24	691
1301 Mecklenburgische Seenplatte	66 788	11 773	146 046	49 713	5 616	6 390	1 122	12 780	10 652	5 011	83 080	33	25	473
1302 Mittleres Mecklenburg/Rostock	86 300	18 008	234 847	61 345	7 172	7 766	1 376	15 532	17 140	9 395	155 998	49	65	1 972
1303 Vorpommern	126 272	21 451	269 270	95 407	10 527	11 773	1 988	23 546	18 994	8 853	148 192	98	83	2 125
1304 Westmecklenburg	123 903	21 050	250 354	92 596	10 762	12 767	2 283	25 534	18 506	7 974	131 471	34	31	753
1401 Oberes Elbtal/Osterzgebirge	177 866	43 042	575 343	103 331	11 857	25 189	4 292	50 378	49 173	26 601	412 707	173	292	8 927
1402 Oberlausitz-Niederschlesien	146 807	25 178	309 417	99 463	10 928	23 733	3 936	47 466	23 542	10 251	161 032	69	63	1 456
1403 Südsachsen	324 836	63 111	843 224	181 966	19 680	63 282	9 998	126 564	79 424	33 259	529 402	164	174	5 292
1404 Westsachsen	188 324	44 810	588 594	120 734	13 885	20 278	3 476	40 556	47 185	27 170	419 611	127	280	7 693
1501 Altmark	61 917	9 789	109 006	47 265	5 472	7 250	1 341	14 500	7 378	2 964	46 938	24	12	303
1502 Anhalt-Bitterfeld-Wittenberg	106 376	17 304	212 255	76 937	8 379	13 498	2 258	26 996	15 869	6 623	107 181	72	45	1 141
1503 Halle/S.	177 290	32 966	421 688	121 251	13 268	22 275	3 767	44 550	33 661	15 852	253 729	103	80	2 158
1504 Magdeburg	237 308	42 168	519 533	168 170	18 900	28 528	4 900	57 056	40 454	18 175	289 894	156	194	4 413
1601 Mittelthüringen	148 923	28 683	356 001	98 662	11 335	22 180	3 796	44 360	27 918	13 343	208 462	163	208	4 517
1602 Nordthüringen	104 272	16 651	186 343	75 423	8 748	17 099	3 057	34 198	11 700	4 789	75 631	50	58	1 091
1603 Ostthüringen	157 618	29 592	377 155	98 830	11 085	27 140	4 544	54 280	31 525	13 814	220 346	123	149	3 699
1604 Südthüringen	125 369	20 391	234 773	82 599	9 481	27 462	4 655	54 924	15 246	6 196	96 047	62	59	1 203
Deutschland	19 375 911	3 841 438	41 660 773	12 939 452	1 676 404	3 166 047	612 785	6 332 094	3 247 507	1 529 924	21 868 012	22 905	22 325	521 215

¹ Fortschreibung basierend auf den endgültigen Ergebnissen der Gebäude- und Wohnungszählung 2011.

Aufstellung der Raumordnungsregionen seit 2016

0101 Schleswig-Holstein Mitte 01002 Kiel, Landeshauptstadt 01004 Neumünster, Stadt 01057 Plön 01058 Rendsburg-Eckernförde	0312 Ost-Friesland 03402 Emden, Stadt 03405 Wilhelmshaven, Stadt 03452 Aurich 03455 Friesland 03457 Leer 03462 Wittmund	0513 Siegen 05966 Olpe 05970 Siegen-Wittgenstein	0801 Bodensee-Oberschwaben 08435 Bodenseekreis 08436 Ravensburg 08437 Sigmaringen
0102 Schleswig-Holstein Nord 01001 Flensburg, Stadt 01054 Nordfriesland 01059 Schleswig-Flensburg	0313 Südheide 03351 Celle 03358 Heidekreis	0601 Mittelhessen 06531 Gießen 06532 Lahn-Dill-Kreis 06533 Limburg-Weilburg 06534 Marburg-Biedenkopf 06535 Vogelsbergkreis	0802 Donau-Iller (BW) 08421 Ulm 08425 Alb-Donau-Kreis 08426 Biberach
0103 Schleswig-Holstein Ost 01003 Lübeck, Hansestadt 01055 Ostholstein	0401 Bremen 04011 Bremen, Stadt	0602 Nordhessen 06611 Kassel, documenta-Stadt 06633 Kassel 06634 Schwalm-Eder-Kreis 06635 Waldeck-Frankenberg 06636 Werra-Meißner-Kreis	0803 Franken 08121 Heilbronn 08125 Heilbronn 08126 Hohenlohekreis 08127 Schwäbisch Hall 08128 Main-Tauber-Kreis
0104 Schleswig-Holstein Süd 01053 Herzogtum Lauenburg 01056 Pinneberg 01060 Segeberg 01062 Stormarn	0501 Aachen 05334 Städteregion Aachen 05358 Düren 05366 Euskirchen 05370 Heinsberg	0603 Osthessen 06631 Fulda 06632 Hersfeld-Rotenburg	0804 Hochrhein-Bodensee 08335 Konstanz 08336 Lörrach 08337 Waldshut
0105 Schleswig-Holstein Süd-West 01051 Dithmarschen 01061 Steinburg	0502 Arnsberg 05958 Hochsauerlandkreis 05974 Soest	0604 Rhein-Main 06412 Frankfurt am Main, Stadt 06413 Offenbach am Main, Stadt 06414 Wiesbaden, Landeshauptstadt 06434 Hochtaunuskreis 06435 Main-Kinzig-Kreis 06436 Main-Taunus-Kreis 06438 Offenbach 06439 Rheingau-Taunus-Kreis 06440 Wetteraukreis	0805 Mittlerer Oberrhein 08211 Baden-Baden 08212 Karlsruhe 08215 Karlsruhe 08216 Rastatt
0201 Hamburg 02000 Hamburg, Freie und Hansestadt	0503 Bielefeld 05711 Bielefeld, Stadt 05754 Gütersloh 05758 Herford 05766 Lippe 05770 Minden-Lübbecke	0605 Starkenburg 06411 Darmstadt, Wissenschaftsstadt 06431 Bergstraße 06432 Darmstadt-Dieburg 06433 Groß-Gerau 06437 Odenwaldkreis	0806 Neckar-Alb 08415 Reutlingen 08416 Tübingen 08417 Zollernalbkreis
0301 Braunschweig 03101 Braunschweig, Stadt 03102 Salzgitter, Stadt 03103 Wolfsburg, Stadt 03151 Gifhorn 03153 Goslar 03154 Helmstedt 03157 Peine 03158 Wolfenbüttel	0504 Bochum/Hagen 05911 Bochum, Stadt 05914 Hagen, Stadt 05916 Herne, Stadt 05954 Ennepe-Ruhr-Kreis 05962 Märkischer Kreis	0701 Mittelrhein-Westerwald 07111 Koblenz, kreisfreie Stadt 07131 Ahrweiler 07132 Altenkirchen (Westerwald) 07135 Cochem-Zell 07137 Mayen-Koblenz 07138 Neuwied 07140 Rhein-Hunsrück-Kreis 07141 Rhein-Lahn-Kreis 07143 Westerwaldkreis	0807 Nordschwarzwald 08231 Pforzheim 08235 Calw 08236 Enzkreis 08237 Freudenstadt
0302 Bremen-Umland 03251 Diepholz 03356 Osterholz 03361 Verden 03401 Delmenhorst, Stadt	0505 Bonn 05314 Bonn, Stadt 05382 Rhein-Sieg-Kreis		0808 Ostwürttemberg 08135 Heidenheim 08136 Ostalbkreis
0303 Bremerhaven 03352 Cuxhaven 03461 Wesermarsch 04012 Bremerhaven, Stadt	0506 Dortmund 05913 Dortmund, Stadt 05915 Hamm, Stadt 05978 Unna		0809 Schwarzwald-Baar-Heuberg 08325 Rottweil 08326 Schwarzwald-Baar-Kreis 08327 Tuttlingen
0304 Emsland 03454 Emsland 03456 Grafschaft Bentheim	0507 Duisburg/Essen 05112 Duisburg, Stadt 05113 Essen, Stadt 05117 Mülheim an der Ruhr, Stadt 05119 Oberhausen, Stadt 05154 Kleve 05170 Wesel 508 Düsseldorf 05111 Düsseldorf, Stadt 05114 Krefeld, Stadt 05116 Mönchengladbach, Stadt 05120 Remscheid, Stadt 05122 Solingen, Stadt 05124 Wuppertal, Stadt 05158 Mettmann 05162 Rhein-Kreis Neuss 05166 Viersen	0702 Rheinhessen-Nahe 07133 Bad Kreuznach 07134 Birkenfeld 07315 Mainz, kreisfreie Stadt 07319 Worms, kreisfreie Stadt 07331 Alzey-Worms 07339 Mainz-Bingen	0810 Stuttgart 08111 Stuttgart 08115 Böblingen 08116 Esslingen 08117 Göppingen 08118 Ludwigsburg 08119 Rems-Murr-Kreis
0305 Göttingen 03152 Göttingen 03155 Northeim 03255 Holzminden	0508 Hildesheim 05122 Hildesheim, Stadt 05124 Wuppertal, Stadt 05158 Mettmann 05162 Rhein-Kreis Neuss 05166 Viersen	0703 Rheinpfalz 07311 Frankenthal (Pfalz), kreisfreie Stadt 07313 Landau in der Pfalz, kreisfreie Stadt 07314 Ludwigshafen am Rhein, kreisfreie Stadt 07316 Neustadt an der Weinstraße, kreisfreie Stadt 07318 Speyer, kreisfreie Stadt 07332 Bad Dürkheim 07334 Germersheim 07337 Südliche Weinstraße 07338 Rhein-Pfalz-Kreis	0811 Südlicher Oberrhein 08311 Freiburg im Breisgau 08315 Breisgau-Hochschwarzwald 08316 Emmendingen 08317 Ortenaukreis
0306 Hamburg-Umland-Süd 03353 Harburg 03359 Stade	0509 Emscher-Lippe 05512 Bottrop, Stadt 05513 Gelsenkirchen, Stadt 05562 Recklinghausen		0812 Unterer Neckar 08222 Heidelberg 08225 Neckar-Odenwald-Kreis 08226 Rhein-Neckar-Kreis
0307 Hannover 03241 Region Hannover 03256 Nienburg (Weser) 03257 Schaumburg	0510 Köln 05315 Köln, Stadt 05316 Leverkusen, Stadt 05362 Rhein-Erft-Kreis 05374 Oberbergischer Kreis 05378 Rheinisch-Bergischer Kreis	0704 Trier 07211 Trier, Stadt 07231 Bernkastel-Wittlich 07232 Eifelkreis Bitburg-Prüm 07233 Vulkaneifel 07235 Trier-Saarburg	0901 Allgäu 09762 Kaufbeuren, Stadt 09763 Kempten (Allgäu), Stadt 09776 Lindau (Bodensee) 09777 Ostallgäu 09780 Oberallgäu
0308 Hildesheim 03252 Hameln-Pyrmont 03254 Hildesheim	0511 Münster 05515 Münster, Stadt 05554 Borken 05558 Coesfeld 05566 Steinfurt 05570 Warendorf	0705 Westpfalz 07312 Kaiserslautern, kreisfreie Stadt 07317 Pirmasens, kreisfreie Stadt 07320 Zweibrücken, kreisfreie Stadt 07333 Donnersbergkreis 07335 Kaiserslautern 07336 Kusel 07340 Südwestpfalz	0902 Augsburg 09761 Augsburg, Stadt 09771 Aichach-Friedberg 09772 Augsburg 09773 Dillingen a.d. Donau 09779 Donau-Ries
0309 Lüneburg 03354 Lüchow-Dannenberg 03355 Lüneburg 03360 Uelzen	0512 Paderborn 05762 Höxter 05774 Paderborn		0903 Bayerischer Untermain 09661 Aschaffenburg, Stadt 09671 Aschaffenburg 09676 Miltenberg

Aufstellung der Raumordnungsregionen seit 2016

0904 Donau-Iller (BY) 09764 Memmingen, Stadt 09774 Günzburg 09775 Neu-Ulm 09778 Unterallgäu	0915 Regensburg 09273 Kelheim 09362 Regensburg, Stadt 09372 Cham 09373 Neumarkt i.d.OPf. 09375 Regensburg	1401 Oberes Elbtal/Osterzgebirge 14612 Dresden, Stadt 14627 Meißen 14628 Sächsische Schweiz-Osterzgebirge
0905 Donau-Wald 09262 Passau, Stadt 09263 Straubing, Stadt 09271 Deggen Dorf 09272 Freyung-Grafenau 09275 Passau 09276 Regen 09278 Straubing-Bogen	0916 Südostoberbayern 09163 Rosenheim, Stadt 09171 Altötting 09172 Berchtesgadener Land 09183 Mühldorf a.Inn 09187 Rosenheim 09189 Traunstein	1402 Oberlausitz-Niederschlesien 14625 Bautzen 14626 Görlitz
0906 Industrieregion Mittelfranken 09562 Erlangen, Stadt 09563 Fürth, Stadt 09564 Nürnberg, Stadt 09565 Schwabach, Stadt 09572 Erlangen-Höchstadt 09573 Fürth 09574 Nürnberger Land 09576 Roth	0917 Westmittelfranken 09561 Ansbach, Stadt 09571 Ansbach 09575 Neustadt a.d.Aisch-Bad Windsheim 09577 Weißenburg-Gunzenhausen	1403 Südsachsen 14511 Chemnitz, Stadt 14521 Erzgebirgskreis 14522 Mittelsachsen 14523 Vogtlandkreis 14524 Zwickau
0907 Ingolstadt 09161 Ingolstadt, Stadt 09176 Eichstätt 09185 Neuburg-Schrobenhausen 09186 Pfaffenhofen a.d.Ilm	0918 Würzburg 09663 Würzburg, Stadt 09675 Kitzingen 09677 Main-Spessart 09679 Würzburg	1404 Westsachsen 14713 Leipzig, Stadt 14729 Leipzig 14730 Nordsachsen
0908 Landshut 09261 Landshut, Stadt 09274 Landshut 09277 Rottal-Inn 09279 Dingolfing-Landau	1001 Saar 10041 Regionalverband Saarbrücken 10042 Merzig-Wadern 10043 Neunkirchen 10044 Saarlouis 10045 Saarpfalz-Kreis 10046 St. Wendel	1501 Altmark 15081 Altmarkkreis Salzwedel 15090 Stendal
0909 Main-Rhön 09662 Schweinfurt, Stadt 09672 Bad Kissingen 09673 Rhön-Grabfeld 09674 Haßberge 09678 Schweinfurt	1101 Berlin 11000 Berlin, Stadt	1502 Anhalt-Bitterfeld-Wittenberg 15001 Dessau-Roßlau, Stadt 15082 Anhalt-Bitterfeld 15091 Wittenberg
0910 München 09162 München, Landeshauptstadt 09174 Dachau 09175 Ebersberg 09177 Erding 09178 Freising 09179 Fürstenfeldbruck 09181 Landsberg am Lech 09184 München 09188 Starnberg	1201 Havelland-Fläming 12051 Brandenburg an der Havel, Stadt 12054 Potsdam, Stadt 12063 Havelland 12069 Potsdam-Mittelmark 12072 Teltow-Fläming	1503 Halle/S. 15002 Halle (Saale), Stadt 15084 Burgenlandkreis 15087 Mansfeld-Südharz 15088 Saalekreis
0911 Oberfranken-Ost 09462 Bayreuth, Stadt 09464 Hof, Stadt 09472 Bayreuth 09475 Hof 09479 Wunsiedel i.Fichtelgebirge	1202 Lausitz-Spreewald 12052 Cottbus, Stadt 12061 Dahme-Spreewald 12062 Elbe-Elster 12066 Oberspreewald-Lausitz 12071 Spree-Neiße	1504 Magdeburg 15003 Magdeburg, Landeshauptstadt 15083 Börde 15085 Harz 15086 Jerichower Land 15089 Salzlandkreis
0912 Oberfranken-West 09461 Bamberg, Stadt 09463 Coburg, Stadt 09471 Bamberg 09473 Coburg 09474 Forchheim 09476 Kronach 09478 Lichtenfels	1203 Oderland-Spree 12053 Frankfurt (Oder), Stadt 12064 Märkisch-Oderland 12067 Oder-Spree	1601 Mittelthüringen 16051 Erfurt, Stadt 16055 Weimar, Stadt 16067 Gotha 16068 Sömmerda 16070 Ilm-Kreis 16071 Weimarer Land
0913 Oberland 09173 Bad Tölz-Wolfratshausen 09180 Garmisch-Partenkirchen 09182 Miesbach 09190 Weilheim-Schongau	1204 Prignitz-Oberhavel 12065 Oberhavel 12068 Ostprignitz-Ruppin 12070 Prignitz	1602 Nordthüringen 16061 Eichsfeld 16062 Nordhausen 16064 Unstrut-Hainich-Kreis 16065 Kyffhäuserkreis
0914 Oberpfalz-Nord 09361 Amberg, Stadt 09363 Weiden i.d.OPf., Stadt 09371 Amberg-Weizsach 09374 Neustadt a.d.Waldnaab 09376 Schwandorf 09377 Tirschenreuth	1205 Uckermark-Barnim 12060 Barnim 12073 Uckermark	1603 Ostthüringen 16052 Gera, Stadt 16053 Jena, Stadt 16073 Saalfeld-Rudolstadt 16074 Saale-Holzland-Kreis 16075 Saale-Orla-Kreis 16076 Greiz 16077 Altenburger Land
	1301 Mecklenburgische Seenplatte 13071 Mecklenburgische Seenplatte	1604 Südthüringen 16054 Suhl, Stadt 16056 Eisenach, Stadt 16063 Wartburgkreis 16066 Schmalkalden-Meiningen 16069 Hildburghausen
	1302 Mittleres Mecklenburg/Rostock 13003 Rostock 13072 Landkreis Rostock	
	1303 Vorpommern 13073 Vorpommern-Rügen 13075 Vorpommern-Greifswald	
	1304 Westmecklenburg 13004 Schwerin (kreisfrei Stadt) 13074 Nordwestmecklenburg 13076 Ludwigslust-Parchim	