

Verdienste und Arbeitskosten

Aufwendungen und Anwartschaften
betrieblicher Altersversorgung



2012

Erscheinungsfolge: unregelmäßig
Erschienen am 3. Juni 2015
Artikelnummer: 5629101129004

Ihr Kontakt zu uns:
www.destatis.de/kontakt
Telefon: +49 (0) 611/75 35 41

© Statistisches Bundesamt, Wiesbaden 2015
Vervielfältigung und Verbreitung, auch auszugsweise, mit Quellenangabe gestattet.

Inhaltsverzeichnis

Textteil

[Vorbemerkung](#)

[Endbericht \(inklusive Qualitätsbericht und Fragebogen\)](#)

Tabellenteil

Deutschland

[Übersicht 1](#) [Übersicht Wirtschaftsabschnitte](#)

[Übersicht 2](#) [Übersicht Wirtschaftsabteilungen](#)

B-S	Produzierendes Gewerbe und Dienstleistungsbereich
B-N	Produzierendes Gewerbe und marktbestimmte Dienstleistungen
O-S	Nicht marktbestimmte Dienstleistungen
B-F	Produzierendes Gewerbe
G-N	Marktbestimmte Dienstleistungen
O-Q	Öffentliche Verwaltung, Erziehung und Unterricht, Gesundheits- und Sozialwesen
R-S	Sonstige Dienstleistungen
B	Bergbau und Gewinnung von Steinen und Erden
C	Verarbeitendes Gewerbe
D	Energieversorgung
E	Wasserversorgung, Abwasser- und Abfallentsorgung und Beseitigung von Umweltverschmutzungen
F	Baugewerbe
G	Handel, Instandhaltung und Reparatur von Kraftfahrzeugen
H	Verkehr und Lagerei
I	Gastgewerbe
J	Information und Kommunikation
K	Erbringung von Finanz- und Versicherungsdienstleistungen
L	Grundstücks- und Wohnungswesen
M	Erbringung von freiberuflichen, wissenschaftlichen und technischen Dienstleistungen
N	Erbringung von sonstigen wirtschaftlichen Dienstleistungen
O	Öffentliche Verwaltung, Verteidigung, Sozialversicherung
P	Erziehung und Unterricht
Q	Gesundheits- und Sozialwesen
R	Kunst, Unterhaltung und Erholung
S	Erbringung von sonstigen Dienstleistungen
05	Kohlenbergbau
06	Gewinnung von Erdöl und Erdgas
07	Erzbergbau
08	Gewinnung von Steinen und Erden, sonstiger Bergbau
09	Erbringung von Dienstleistungen für den Bergbau und für die Gewinnung von Steinen und Erden
10	Herstellung von Nahrungs- und Futtermitteln
11	Getränkeherstellung
12	Tabakverarbeitung
13	Herstellung von Textilien
14	Herstellung von Bekleidung
15	Herstellung von Leder, Lederwaren und Schuhen
16	Herstellung von Holz-, Flecht-, Korb- und Korkwaren (ohne Möbel)
17	Herstellung von Papier, Pappe und Waren daraus
18	Herstellung von Druckerzeugnissen, Vervielfältigung von bespielten Ton-, Bild- und Datenträgern
19	Kokerei und Mineralölverarbeitung
20	Herstellung von chemischen Erzeugnissen
21	Herstellung von pharmazeutischen Erzeugnissen
22	Herstellung von Gummi- und Kunststoffwaren
23	Herstellung von Glas und Glaswaren, Keramik, Verarbeitung von Steinen und Erden
24	Metallerzeugung und -bearbeitung
25	Herstellung von Metallerzeugnissen
26	Herstellung von Datenverarbeitungsgeräten, elektronischen und optischen Erzeugnissen
27	Herstellung von elektrischen Ausrüstungen
28	Maschinenbau
29	Herstellung von Kraftwagen und Kraftwagenteilen
30	Sonstiger Fahrzeugbau
31	Herstellung von Möbeln
32	Herstellung von sonstigen Waren
33	Reparatur und Installation von Maschinen und Ausrüstungen

35	Energieversorgung
36	Wasserversorgung
37	Abwasserentsorgung
38	Sammlung, Behandlung und Beseitigung von Abfällen, Rückgewinnung
39	Beseitigung von Umweltverschmutzungen und sonstige Entsorgung
41	Hochbau
42	Tiefbau
43	Vorbereitende Baustellenarbeiten, Bauinstallation und sonstiges Ausbaugewerbe
45	Handel mit Kraftfahrzeugen, Instandhaltung und Reparatur von Kraftfahrzeugen
46	Großhandel (ohne Handel mit Kraftfahrzeugen)
47	Einzelhandel (ohne Handel mit Kraftfahrzeugen)
49	Landverkehr und Transport in Rohrfernleitungen
50	Schifffahrt
51	Luftfahrt
52	Lagerei sowie Erbringung von sonstigen Dienstleistungen für den Verkehr
53	Post-, Kurier- und Expressdienste
55	Beherbergung
56	Gastronomie
58	Verlagswesen
59	Herstellung, Verleih und Vertrieb von Filmen und Fernsehprogrammen, Kinos, Tonstudios und Verlegen von Musik
60	Rundfunkveranstalter
61	Telekommunikation
62	Erbringung von Dienstleistungen der Informationstechnologie
63	Informationsdienstleistungen
64	Erbringung von Finanzdienstleistungen
65	Versicherungen, Rückversicherungen und Pensionskassen (ohne Sozialversicherung)
66	Mit Finanz- und Versicherungsdienstleistungen verbundene Tätigkeiten
68	Grundstücks- und Wohnungswesen
69	Rechts- und Steuerberatung, Wirtschaftsprüfung
70	Verwaltung und Führung von Unternehmen und Betrieben, Unternehmensberatung
71	Architektur- und Ingenieurbüros, technische, physikalische und chemische Untersuchung
72	Forschung und Entwicklung
73	Werbung und Marktforschung
74	Sonstige freiberufliche, wissenschaftliche und technische Tätigkeiten
75	Veterinärwesen
77	Vermietung von beweglichen Sachen
78	Vermittlung und Überlassung von Arbeitskräften
79	Reisebüros, Reiseveranstalter und Erbringung sonstiger Reservierungsdienstleistungen
80	Wach- und Sicherheitsdienste sowie Detekteien
81	Gebäudebetreuung Garten- und Landschaftsbau
82	Erbringung von wirtschaftlichen Dienstleistungen für Unternehmen und Privatpersonen a.n.g.
84	Öffentliche Verwaltung, Verteidigung, Sozialversicherung
85	Erziehung und Unterricht
86	Gesundheitswesen
87	Heime (ohne Erholungs- und Ferienheime)
88	Sozialwesen (ohne Heime)
90	Kreative, künstlerische und unterhaltende Tätigkeiten
91	Bibliotheken, Archive, Museen, botanische und zoologische Gärten
92	Spiel-, Wett- und Lotteriewesen
93	Erbringung von Dienstleistungen des Sports, der Unterhaltung und der Erholung
94	Interessenvertretungen sowie kirchliche und sonstige religiöse Vereinigungen (ohne Sozialwesen und Sport)
95	Reparatur von Datenverarbeitungsgeräten und Gebrauchsgütern
96	Erbringung von sonstigen überwiegend persönlichen Dienstleistungen

Früheres Bundesgebiet einschließlich Berlin

Übersicht 1	Übersicht Wirtschaftsabschnitte
Übersicht 2	Übersicht Wirtschaftsabteilungen
B-S	Produzierendes Gewerbe und Dienstleistungsbereich
B-N	Produzierendes Gewerbe und marktbestimmte Dienstleistungen
O-S	Nicht marktbestimmte Dienstleistungen
B-F	Produzierendes Gewerbe
G-N	Marktbestimmte Dienstleistungen
O-Q	Öffentliche Verwaltung, Erziehung und Unterricht, Gesundheits- und Sozialwesen
R-S	Sonstige Dienstleistungen
B	Bergbau und Gewinnung von Steinen und Erden
C	Verarbeitendes Gewerbe
D	Energieversorgung
E	Wasserversorgung, Abwasser- und Abfallentsorgung und Beseitigung von Umweltverschmutzungen
F	Baugewerbe
G	Handel, Instandhaltung und Reparatur von Kraftfahrzeugen
H	Verkehr und Lagerei
I	Gastgewerbe
J	Information und Kommunikation
K	Erbringung von Finanz- und Versicherungsdienstleistungen
L	Grundstücks- und Wohnungswesen
M	Erbringung von freiberuflichen, wissenschaftlichen und technischen Dienstleistungen
N	Erbringung von sonstigen wirtschaftlichen Dienstleistungen
O	Öffentliche Verwaltung, Verteidigung, Sozialversicherung
P	Erziehung und Unterricht
Q	Gesundheits- und Sozialwesen
R	Kunst, Unterhaltung und Erholung
S	Erbringung von sonstigen Dienstleistungen

Neue Länder

Übersicht 1	Übersicht Wirtschaftsabschnitte
Übersicht 2	Übersicht Wirtschaftsabteilungen
B-S	Produzierendes Gewerbe und Dienstleistungsbereich
B-N	Produzierendes Gewerbe und marktbestimmte Dienstleistungen
O-S	Nicht marktbestimmte Dienstleistungen
B-F	Produzierendes Gewerbe
G-N	Marktbestimmte Dienstleistungen
O-Q	Öffentliche Verwaltung, Erziehung und Unterricht, Gesundheits- und Sozialwesen
R-S	Sonstige Dienstleistungen
B	Bergbau und Gewinnung von Steinen und Erden
C	Verarbeitendes Gewerbe
D	Energieversorgung
E	Wasserversorgung, Abwasser- und Abfallentsorgung und Beseitigung von Umweltverschmutzungen
F	Baugewerbe
G	Handel, Instandhaltung und Reparatur von Kraftfahrzeugen
H	Verkehr und Lagerei
I	Gastgewerbe
J	Information und Kommunikation
K	Erbringung von Finanz- und Versicherungsdienstleistungen
L	Grundstücks- und Wohnungswesen
M	Erbringung von freiberuflichen, wissenschaftlichen und technischen Dienstleistungen
N	Erbringung von sonstigen wirtschaftlichen Dienstleistungen
O	Öffentliche Verwaltung, Verteidigung, Sozialversicherung
P	Erziehung und Unterricht
Q	Gesundheits- und Sozialwesen
R	Kunst, Unterhaltung und Erholung
S	Erbringung von sonstigen Dienstleistungen

Vorbemerkung

Die vorliegende Veröffentlichung enthält die statistischen Ergebnisse der zusätzlichen Erhebung von Merkmalen über die betriebliche Altersversorgung (bAV) in der Arbeitskostenerhebung 2012. Die zusätzliche Erhebung erfolgte nach der Arbeitskostenerhebung 2008 zum zweiten Mal. Sie erfüllte den gesetzlichen Auftrag der Verdienststatistikverordnung 2012 (VerdStatV 2012), die Erhebung der Struktur der Arbeitskosten (Arbeitskostenerhebung) als neue Datenbasis für die betriebliche Altersversorgung zu prüfen.

Dargestellt werden Anwartschaften, Beschäftigte mit Anwartschaften und Aufwendungen der betrieblichen Altersversorgung für die Wirtschaftsabschnitte (B-S) und Wirtschaftsabteilungen (05-96), differenziert nach Durchführungswegen der betrieblichen Altersversorgung und aufgeteilt nach Größenklassen.

Bestandteil dieser Veröffentlichung der statistischen Ergebnisse ist der vom Statistischen Bundesamt erstellte Bericht, der alle mit der Erfüllung des Auftrags verbundenen Arbeiten der Statistischen Ämter des Bundes und der Länder, die wichtigsten Aspekte der verwendeten statistischen Methoden, sowie eine Beurteilung der Belastbarkeit der statistischen Ergebnisse umfasst.

Die Prüfungen der Ergebnisse lassen schließen, dass die Zahl der Anwartschaften auf betriebliche Altersversorgung und die Zahl der Beschäftigten mit Anwartschaften insgesamt zu niedrig gemessen wurden. Das Statistische Bundesamt schätzt diese Ergebnisse als nicht voll belastbar ein. Dennoch ermöglichen die veröffentlichten Zahlen Vergleiche der Ausprägung der betrieblichen Altersversorgung in unterschiedlichen Branchen, Durchführungswegen und Unternehmensgrößen.

Gebietsstand

Die Angaben für das **frühere Bundesgebiet** beziehen sich auf die Bundesrepublik Deutschland nach dem Gebietsstand bis zum 3.10.1990; sie schließen Berlin ein. Die Angaben für die **neuen Länder** beziehen sich auf die Länder Brandenburg, Mecklenburg-Vorpommern, Sachsen, Sachsen-Anhalt und Thüringen.

Zeichenerklärung

- = Nichts vorhanden
- . = Zahlenwert geheim zu halten
- 0 = Weniger als die Hälfte von 1 in der letzten besetzten Stelle, jedoch mehr als nichts
- / = Zahlenwert nicht sicher genug
- () = Aussagewert eingeschränkt

Fundstellen

Vergleichbare Ergebnisse für die Bundesländer veröffentlichen die Statistischen Ämter der Länder.

Zusammenfassende Übersicht zu Anwartschaften auf betriebliche Altersversorgung (bAV) am 31.12.2012
Übersicht Wirtschaftsabschnitte

Wirtschaftszweig [nach der Klassifikation der Wirtschaftszweige, Ausgabe 2008 (WZ 2008)] - Größenklasse des Unternehmens		Anteil der Beschäftigten mit Anwartschaften an Beschäftigten ins- gesamt	Anteil der Beschäftigten mit AN-Finanzierung an Beschäftigten ins- gesamt	Anteil der Beschäftigten mit Anwartschaften an Beschäftigten in Untern. mit bAV
		%		
Deutschland				
B-S	Produzierendes Gewerbe und Dienstleistungsbereich	54,2	33,4	58,7
B-N	Produzierendes Gewerbe und marktbestimmte Dienstleistungen	47,2	27,3	51,6
O-S	Nicht marktbestimmte Dienstleistungen	74,9	51,5	78,7
B-F	Produzierendes Gewerbe	55,0	31,1	58,2
G-N	Marktbestimmte Dienstleistungen	40,8	24,2	45,9
O-Q	Öffentliche Dienstleister, Erziehung, Gesundheit	77,6	54,4	80,6
R-S	Sonstige Dienstleister	56,4	31,1	63,9
B	Bergbau und Gewinnung von Steinen und Erden	59,7	21,5	62,7
C	Verarbeitendes Gewerbe	56,6	31,8	59,2
D	Energieversorgung	83,2	50,1	83,7
E	Wasserversorgung, Entsorgung u. Ä.	53,1	33,7	57,0
F	Baugewerbe	38,4	22,0	44,3
G	Handel; Instandhaltung und Reparatur von Kraftfahrzeugen	40,0	20,7	43,8
H	Verkehr und Lagerei	46,2	20,4	52,9
I	Gastgewerbe	23,5	10,3	32,4
J	Information und Kommunikation	51,1	34,1	53,5
K	Erbringung von Finanz- und Versicherungsdienstleistungen	85,5	67,5	86,1
L	Grundstücks- und Wohnungswesen	48,6	28,1	52,4
M	Freiberufliche, wiss. und techn. Dienstleistungen	44,9	29,7	48,4
N	Erbringung von sonstigen wirtschaftlichen Dienstleistungen	11,6	6,4	14,8
O	Öffentliche Verwaltung, Verteidigung; Sozialversicherung	100,0	93,1	100,0
P	Erziehung und Unterricht	93,3	87,1	94,5
Q	Gesundheits- und Sozialwesen	64,4	30,2	68,4
R	Kunst, Unterhaltung und Erholung	43,1	33,1	52,2
S	Erbringung von sonstigen Dienstleistungen	60,0	30,5	66,7
GKL1	Unternehmen mit 10 bis 49 Arbeitnehmern	30,9	19,5	39,3
GKL2	Unternehmen mit 50 bis 249 Arbeitnehmern	37,8	23,1	42,0
GKL3	Unternehmen mit 250 bis 499 Arbeitnehmern	48,9	27,4	52,3
GKL4	Unternehmen mit 500 bis 999 Arbeitnehmern	57,3	32,6	59,6
GKL5	Unternehmen mit 1000 und mehr Arbeitnehmern	75,9	48,2	76,7
Früheres Bundesgebiet und Berlin				
B-S	Produzierendes Gewerbe und Dienstleistungsbereich	55,2	33,4	59,4
B-N	Produzierendes Gewerbe und marktbestimmte Dienstleistungen	48,9	28,2	53,1
O-S	Nicht marktbestimmte Dienstleistungen	75,0	49,8	78,5
B-F	Produzierendes Gewerbe	58,0	32,5	60,8
G-N	Marktbestimmte Dienstleistungen	41,8	24,8	46,6
O-Q	Öffentliche Dienstleister, Erziehung, Gesundheit	77,6	52,7	80,5
R-S	Sonstige Dienstleister	57,9	30,4	64,6
GKL1	Unternehmen mit 10 bis 49 Arbeitnehmern	32,4	20,8	40,6
GKL2	Unternehmen mit 50 bis 249 Arbeitnehmern	38,8	23,6	42,9
GKL3	Unternehmen mit 250 bis 499 Arbeitnehmern	49,6	27,4	53,2
GKL4	Unternehmen mit 500 bis 999 Arbeitnehmern	57,5	32,6	59,7
GKL5	Unternehmen mit 1000 und mehr Arbeitnehmern	75,0	46,0	75,8
Neue Länder				
B-S	Produzierendes Gewerbe und Dienstleistungsbereich	47,3	34,1	53,7
B-N	Produzierendes Gewerbe und marktbestimmte Dienstleistungen	32,0	19,5	37,7
O-S	Nicht marktbestimmte Dienstleistungen	74,6	60,0	79,3
B-F	Produzierendes Gewerbe	33,2	20,2	37,5
G-N	Marktbestimmte Dienstleistungen	30,7	18,6	38,0
O-Q	Öffentliche Dienstleister, Erziehung, Gesundheit	77,7	62,8	81,3
R-S	Sonstige Dienstleister	47,4	(35,2)	58,8
GKL1	Unternehmen mit 10 bis 49 Arbeitnehmern	23,2	13,3	32,3
GKL2	Unternehmen mit 50 bis 249 Arbeitnehmern	32,5	20,3	36,9
GKL3	Unternehmen mit 250 bis 499 Arbeitnehmern	43,8	27,2	46,4
GKL4	Unternehmen mit 500 bis 999 Arbeitnehmern	55,8	32,5	59,1
GKL5	Unternehmen mit 1000 und mehr Arbeitnehmern	86,0	72,8	86,8

Beschäftigte insgesamt	Unternehmen insgesamt	Anteil der Unternehmen mit Anwartschaften an Unternehmen insgesamt	Aufwendungen insgesamt	Darunter: arbeitnehmerfinanzierte Aufwendungen	Aufwendungen je Beschäftigten mit Anwartschaften	Arbeitnehmerfinanzierte Aufw. je Beschäftigten mit AN-finanz. Anwartschaften
Anzahl		%	1000 EUR		EUR	EUR
22 927 277	305 033	78,5	42 093 023	8 287 820	3 385	1 081
17 085 260	255 082	78,5	31 510 925	6 434 254	3 910	1 381
5 842 017	49 952	78,5	10 582 099	1 853 566	2 417	616
7 630 653	106 693	83,1	16 293 862	3 142 540	3 882	1 326
9 454 607	148 388	75,2	15 217 063	3 291 714	3 941	1 437
5 107 916	35 747	81,0	9 527 669	1 655 925	2 404	596
734 101	14 205	72,0	1 054 429	197 641	2 546	867
54 543	615	79,9	388 438	17 937	11 929	1 526
6 193 617	63 701	85,5	13 812 552	2 668 698	3 939	1 355
218 972	1 248	95,8	1 096 676	136 719	6 022	1 245
197 386	3 176	79,2	316 244	64 294	3 015	967
966 134	37 953	79,2	679 952	254 893	1 832	1 200
3 215 231	58 192	80,9	2 176 805	847 139	1 693	1 273
1 227 812	17 667	63,6	2 023 417	313 290	3 566	1 254
453 018	13 523	52,0	93 988	33 625	884	723
767 617	9 937	85,0	2 197 910	459 003	5 605	1 754
894 405	4 080	97,2	5 677 165	897 018	7 428	1 486
146 322	3 444	83,3	(292 056)	50 820	4 103	1 236
1 063 077	24 129	84,9	2 348 923	553 900	4 921	1 757
1 687 126	17 416	60,3	406 799	136 920	2 072	1 273
1 238 526	48	100,0	3 547 973	565 946	2 865	491
806 106	1 833	81,2	1 930 493	352 149	2 568	502
3 063 284	33 866	81,0	4 049 204	737 830	2 052	798
156 049	3 312	63,9	187 277	63 423	2 783	1 229
578 052	10 893	74,5	867 152	134 218	2 500	761
3 943 827	221 555	74,8	2 454 409	1 020 220	2 016	1 323
5 558 353	68 598	87,3	4 926 805	1 608 820	2 344	1 255
2 470 203	8 326	91,7	3 012 145	773 072	2 492	1 143
2 174 951	3 703	94,2	4 106 705	818 052	3 295	1 155
8 779 942	2 851	96,7	27 592 961	4 067 657	4 142	962
20 187 257	257 905	79,9	39 899 702	7 446 927	3 582	1 106
15 332 507	215 711	79,9	30 603 729	6 078 381	4 082	1 407
4 854 750	42 194	80,0	9 295 974	1 368 546	2 552	567
6 709 336	87 104	85,0	15 794 283	2 950 324	4 059	1 352
8 623 171	128 607	76,5	14 809 446	3 128 057	4 107	1 464
4 222 010	30 409	82,5	8 331 114	1 203 574	2 543	541
632 741	11 785	73,3	964 860	164 972	2 636	858
3 276 190	185 452	76,5	2 214 154	930 710	2 084	1 364
4 722 851	59 157	87,6	4 535 805	1 443 747	2 478	1 298
2 168 050	7 337	91,6	2 820 828	695 754	2 621	1 171
1 958 202	3 335	94,4	3 917 952	748 469	3 482	1 173
8 061 964	2 623	96,7	26 410 964	3 628 247	4 369	979
2 740 020	47 129	71,0	2 193 321	840 893	1 691	901
1 752 753	39 371	71,0	907 196	355 873	1 617	1 043
987 267	7 758	70,5	1 286 125	485 020	1 747	819
921 317	19 589	75,0	499 579	192 216	1 633	1 031
831 436	19 782	67,2	407 617	163 657	1 597	1 058
885 906	5 339	72,7	1 196 555	452 351	1 739	813
101 361	2 420	65,7	(89 569)	(32 669)	1 863	916
667 638	36 103	66,2	240 255	89 509	1 551	1 009
835 502	9 442	85,4	391 000	165 072	1 441	973
302 153	989	92,4	191 316	77 318	1 445	942
216 749	368	92,8	188 753	69 583	1 560	987
717 978	228	96,4	1 181 997	439 411	1 914	841

Zusammenfassende Übersicht zu Anwartschaften auf betriebliche Altersversorgung (bAV) am 31.12.2012
Übersicht Wirtschaftsabteilungen

Wirtschaftszweig [nach der Klassifikation der Wirtschaftszweige, Ausgabe 2008 (WZ 2008)]		Anteil der	Anteil der	Anteil der
		Beschäftigten mit Anwartschaften an Beschäftigten ins- gesamt	Beschäftigten mit AN-Finanzierung an Beschäftigten ins- gesamt %	Beschäftigten mit Anwartschaften an Beschäftigten in Untern. mit bAV
Deutschland				
05-96	Produzierendes Gewerbe und Dienstleistungsbereich	54,2	33,4	58,7
05	Kohlenbergbau	70,9	16,4	70,9
06	Gewinnung von Erdöl und Erdgas	84,4	51,5	84,4
07	Erzbergbau
08	Gewinnung von Steinen und Erden, sonstiger Bergbau	44,8	22,0	50,2
09	Dienstleistungen f. d. Bergbau u. Gewinnung v. Steinen u. Erden
10	Herstellung von Nahrungs- und Futtermitteln	43,2	20,1	48,2
11	Getränkherstellung	77,2	27,3	79,4
12	Tabakverarbeitung	87,9	24,3	91,9
13	Herstellung von Textilien	35,9	22,1	39,6
14	Herstellung von Bekleidung	38,4	22,7	41,5
15	Herstellung von Leder, Lederwaren und Schuhen	34,7	28,1	36,3
16	Herstellung von Holz-, Flecht-, Korb- und Korkwaren (ohne Möbel)	30,9	22,0	33,5
17	Herstellung von Papier, Pappe und Waren daraus	46,1	30,3	48,3
18	H. von Druckerzgn.; Vervielf. von Ton-, Bild- und Datenträgern	36,8	24,1	39,9
19	Kokerei und Mineralölverarbeitung	79,8	43,8	80,1
20	Herstellung von chemischen Erzeugnissen	75,0	60,5	76,8
21	Herstellung von pharmazeutischen Erzeugnissen	80,2	57,8	81,2
22	Herstellung von Gummi- und Kunststoffwaren	44,4	29,7	47,1
23	H. von Glas und Glaswaren, Keramik, Verarb. von Steinen und Erden	54,0	26,4	57,3
24	Metallerzeugung und -bearbeitung	62,9	30,3	64,2
25	Herstellung von Metallerzeugnissen	38,9	24,4	41,8
26	Herstellung von DV-Geräten, elektron. und opt. Erzeugnissen	49,2	30,4	50,8
27	Herstellung von elektrischen Ausrüstungen	62,7	28,8	63,8
28	Maschinenbau	61,2	32,0	63,7
29	Herstellung von Kraftwagen und Kraftwagenteilen	80,6	38,4	81,3
30	Sonstiger Fahrzeugbau	65,7	46,9	66,7
31	Herstellung von Möbeln	39,7	26,6	41,3
32	Herstellung von sonstigen Waren	47,6	30,0	50,1
33	Reparatur und Installation von Maschinen und Ausrüstungen	46,4	31,3	48,8
35	Energieversorgung	83,2	50,1	83,7
36	Wasserversorgung	87,6	60,4	88,5
37	Abwasserentsorgung	67,2	43,7	68,9
38	Sammlung, Behandlung und Beseitigung von Abfällen; Rückgewinnung	43,6	26,5	47,5
39	Beseitigung von Umweltverschmutzungen und sonstige Entsorgung	30,6	14,1	40,0
41	Hochbau	40,3	20,0	49,0
42	Tiefbau	37,0	20,3	41,9
43	Vorb. Baustellenarbeiten, Bauinstallation und sonst. Ausbaugewerbe	38,3	23,0	43,8
45	Handel mit Kraftfahrzeugen; Instandhaltung und Reparatur von Kfz	36,6	25,6	41,8
46	Großhandel (ohne Handel mit Kraftfahrzeugen)	42,3	25,5	45,7
47	Einzelhandel (ohne Handel mit Kraftfahrzeugen)	38,9	15,4	42,8
49	Landverkehr und Transport in Rohrfernleitungen	44,9	18,6	53,5
50	Schifffahrt	45,0	21,0	50,1
51	Luftfahrt	82,4	48,2	82,9
52	Lagerei; sonstige Dienstleistungen für den Verkehr	32,7	20,0	37,0
53	Post, Kurier- und Expressdienste	68,8	17,0	76,5
55	Beherbergung	30,9	14,6	39,8
56	Gastronomie	18,4	7,3	26,6
58	Verlagswesen	43,4	28,1	45,7
59	Film, TV-Programme, Kinos, Tonstudios, Musikverlag	22,1	16,7	26,8
60	Rundfunkveranstalter	68,7	32,2	69,5
61	Telekommunikation	51,4	42,5	52,1
62	Erbringung von Dienstleistungen der Informationstechnologie	54,2	35,2	56,4
63	Informationsdienstleistungen	42,4	28,7	47,8
64	Erbringung von Finanzdienstleistungen	88,1	69,3	88,1
65	Versicherungen, Rückversicherungen und Pensionskassen	83,5	65,8	84,0
66	Mit Finanz- und Versicherungsdienstleistungen verbundene Tätigk.	68,8	56,4	73,7
68	Grundstücks- und Wohnungswesen	48,6	28,1	52,4
69	Rechts- und Steuerberatung, Wirtschaftsprüfung	36,3	21,0	40,3
70	Verwaltung und Führung von Unternehmen; Unternehmensberatung	53,2	32,9	55,5
71	Architektur- und Ingenieurbüros; technische, physik. und chem. U.	41,4	28,2	44,1
72	Forschung und Entwicklung	60,8	45,3	65,3
73	Werbung und Marktforschung	27,2	19,7	31,2
74	Sonstige freiberufliche, wissenschaftliche und technische Tätigk.	36,8	29,5	41,6
75	Veterinärwesen	36,6	25,6	42,2
77	Vermietung von beweglichen Sachen	28,4	17,5	34,1
78	Vermittlung und Überlassung von Arbeitskräften	5,5	(2,6)	7,3
79	Reisebüros, -veranstalter u. sonst. Reservierungsdienstleistungen	38,3	27,6	41,8
80	Wach- und Sicherheitsdienste sowie Detekteien	9,0	6,3	10,3
81	Gebäudebetreuung; Garten- und Landschaftsbau	(9,8)	5,0	(12,9)
82	Dienstleistungen für Unternehmen u. Privatpersonen a. n. g.	28,9	15,8	33,2
84	Öffentliche Verwaltung, Verteidigung; Sozialversicherung	100,0	93,1	100,0
85	Erziehung und Unterricht	93,3	87,1	94,5
86	Gesundheitswesen	72,0	37,1	74,7
87	Heime (ohne Erholungs- und Ferienheime)	57,5	22,6	62,6
88	Sozialwesen (ohne Heime)	54,1	22,0	59,1
90	Kreative, künstlerische und unterhaltende Tätigkeiten	62,3	53,3	68,5
91	Bibliotheken, Archive, Museen, botanische und zoologische Gärten	60,8	46,9	64,3
92	Spiel-, Wett- und Lotteriewesen	22,9	9,5	37,3
93	Dienstleistungen des Sports, der Unterhaltung und der Erholung	(31,8)	(24,9)	(37,8)
94	Interessenvertretungen, kirchl. und sonst. religiöse Vereinigungen	73,0	36,3	77,3
95	Reparatur von Datenverarbeitungsgeräten und Gebrauchsgütern	37,6	17,2	41,9
96	Erbringung von sonstigen überwiegend persönlichen Dienstleistungen	21,1	13,7	28,0

Beschäftigte insgesamt	Unternehmen insgesamt	Anteil der Unternehmen mit Anwartschaften an Unternehmen insgesamt	Aufwendungen insgesamt	Darunter: arbeitnehmerfinanzierte Aufwendungen	Aufwendungen je Beschäftigten mit Anwartschaften	Arbeitnehmerfinanzierte Aufw. je Beschäftigten mit AN-finanz. Anwartschaften
Anzahl		%	1000 EUR			EUR
22 927 277	305 033	78,5	42 093 023	8 287 820	3 385	1 081
25 063	5	100,0	307 440	7 224	17 294	1 757
4 046	5	100,0	48 519	3 140	14 206	1 506
.
23 065	576	79,1	18 103	6 616	1 750	1 304
.
561 988	9 145	76,4	498 448	116 938	2 052	1 036
61 028	711	88,9	86 773	22 309	1 841	1 340
10 650	24	77,6	293 061	4 753	31 298	1 837
62 726	1 012	81,7	44 967	16 693	1 996	1 203
35 077	438	75,0	(20 461)	10 843	1 520	1 359
17 770	227	76,1	17 773	7 178	2 883	1 438
90 293	2 039	85,1	47 835	25 663	1 714	1 292
133 357	1 053	85,2	196 094	46 693	3 187	1 157
108 602	2 630	85,2	276 587	35 081	6 921	1 342
15 187	58	95,1	140 358	9 665	11 576	1 453
328 132	1 623	95,0	2 018 597	296 613	8 200	1 495
120 778	(396)	93,1	745 147	116 693	7 692	1 673
374 253	4 020	83,9	514 421	131 571	3 096	1 185
203 280	2 364	83,7	336 002	59 735	3 058	1 112
249 374	1 383	84,8	516 969	94 233	3 294	1 249
686 735	12 862	85,7	516 886	220 689	1 936	1 319
295 094	3 018	91,1	485 914	127 231	3 346	1 417
484 524	2 915	88,6	966 395	232 714	3 179	1 667
989 656	8 032	88,5	2 100 683	492 490	3 470	1 557
803 424	1 388	84,2	3 358 501	360 695	5 185	1 168
119 450	376	90,3	(39 354)	77 123	501	1 377
111 428	1 794	90,8	84 630	39 032	1 912	1 318
166 721	3 348	90,2	231 987	60 158	2 924	1 203
164 091	2 847	87,9	274 708	63 905	3 608	1 244
218 972	1 248	95,8	1 096 676	136 719	6 022	1 245
29 679	457	96,0	111 668	15 837	4 296	883
26 600	359	91,5	53 890	11 543	3 014	994
137 564	2 282	74,3	148 712	36 259	2 481	996
3 543	78	68,3	1 975	654	1 820	1 309
179 248	6 419	73,4	132 043	42 773	1 829	1 190
175 442	3 730	75,6	119 959	36 909	1 849	1 035
611 445	27 804	81,0	427 951	175 211	1 828	1 245
386 860	11 629	81,8	243 432	129 228	1 717	1 307
1 286 729	23 068	84,7	1 424 654	493 059	2 620	1 502
1 541 642	23 495	76,8	508 719	224 852	847	944
508 011	9 315	59,2	591 784	124 759	2 594	1 319
15 538	334	75,5	28 199	5 539	4 036	1 698
61 557	129	90,6	593 068	49 817	11 695	1 678
444 519	6 878	71,3	402 909	91 506	2 774	1 030
198 187	1 010	44,3	407 457	41 669	2 989	1 240
184 038	5 999	61,0	48 543	19 664	854	733
268 981	7 524	44,9	(45 445)	13 961	918	708
112 936	1 770	84,3	(168 231)	52 172	3 432	1 644
24 766	596	69,6	17 994	5 577	3 293	1 344
41 695	214	81,9	744 231	25 879	25 993	1 926
122 094	406	83,1	201 839	63 810	3 215	1 231
411 481	6 152	88,1	989 263	285 758	4 435	1 974
54 644	799	76,4	76 351	25 807	3 293	1 646
636 438	2 512	99,9	4 497 603	647 589	8 026	1 468
179 810	396	99,1	941 039	170 251	6 268	1 440
78 157	1 172	90,7	238 524	79 178	4 435	1 797
146 322	3 444	83,3	(292 056)	50 820	4 103	1 236
228 901	8 564	83,0	433 047	94 765	5 214	1 972
280 369	4 245	88,7	(1 014 935)	187 232	(6 810)	2 027
296 871	6 896	86,4	501 090	136 604	4 079	1 634
144 422	1 145	85,2	(286 654)	81 030	(3 262)	1 238
72 183	2 180	81,8	48 917	24 747	2 489	1 742
33 509	704	79,8	57 992	27 804	4 706	2 810
6 822	395	83,5	6 288	(1 719)	2 516	984
48 903	950	67,6	27 599	10 690	1 985	1 246
773 904	4 730	52,3	(49 596)	(30 096)	1 163	(1 503)
41 187	903	75,9	(35 303)	12 699	2 237	1 116
123 963	1 051	68,8	(17 693)	(11 110)	(1 583)	(1 427)
467 417	7 011	57,8	/	23 988	(1 642)	1 036
231 753	2 772	69,5	201 175	(48 337)	3 007	1 319
1 238 526	48	100,0	3 547 973	565 946	2 865	491
806 106	1 833	81,2	1 930 493	352 149	2 568	502
1 625 641	15 685	79,4	2 795 591	541 860	2 390	898
772 366	8 508	85,5	687 276	101 514	1 547	582
665 277	9 673	79,6	566 337	94 456	1 575	645
45 390	515	75,9	87 463	36 828	3 091	1 523
23 856	344	84,4	36 599	8 455	2 525	756
35 028	(836)	(34,7)	24 297	3 889	3 029	1 168
51 775	1 616	70,8	/	(14 251)	2 361	(1 105)
428 639	6 482	86,1	792 693	111 767	2 532	719
13 843	345	74,6	20 932	3 824	4 020	1 609
135 570	4 066	56,0	53 527	18 628	1 871	1 005

Tabelle 1: Betriebliche Altersversorgung (bAV) im Jahr 2012 nach Wirtschaftszweigen und Größe des Unternehmens
Wirtschaftsabschnitt: B-S Produzierendes Gewerbe und Dienstleistungsbereich
Deutschland

Lfd.Nr.	Gegenstand der Nachweisung	Einheit	Unternehmen mit 10 und mehr Arbeitnehmern
Alle Durchführungswege			
1	Unternehmen insgesamt	Anzahl	305 033
2	Und zwar: Unternehmen mit Anwartschaften	Anzahl	239 536
3	Unternehmen mit arbeitnehmerfinanzierten Anwartschaften	Anzahl	208 042
4	Beschäftigte insgesamt	Anzahl	22 927 277
5	Und zwar: Beschäftigte in Unternehmen mit Anwartschaften	Anzahl	21 181 770
6	Beschäftigte mit Anwartschaften	Anzahl	12 436 398
7	Beschäftigte mit arbeitnehmerfinanzierten Anwartschaften	Anzahl	7 667 807
8	Anwartschaften insgesamt	Anzahl	16 125 433
9	Darunter: arbeitnehmerfinanzierte Anwartschaften	Anzahl	8 847 635
10	Aufwendungen für betriebliche Altersversorgung insgesamt	1000 EUR	42 093 023
11	Darunter: arbeitnehmerfinanzierte Aufwendungen	1000 EUR	8 287 820
12	Bruttoverdienstsumme (BVS) der Unternehmen insgesamt	1000 EUR	873 017 982
Kennzahlen			
13	Anteil Beschäftigter mit Anwartschaften (Anw.) an Beschäftigten insgesamt	%	54,24
14	Anteil Beschäftigter mit Anw. an Beschäftigten in Unternehmen mit Anw.	%	58,71
15	Anteil arbeitgeberfinanzierter Aufwendungen an BVS der Unternehmen	%	3,87
16	Anteil arbeitnehmerfinanzierter Aufwendungen an BVS der Unternehmen	%	0,95
17	monatliche Aufwendungen je Anwartschaft	EUR	217,53
18	monatliche Aufwendungen je arbeitnehmerfinanzierter Anwartschaft	EUR	78,06
19	Anwartschaften je Beschäftigten mit Anwartschaften	Anzahl	1,30
20	Arbeitnehmerfinanzierte Anw. je Beschäftigten mit AN-finanzierten Anw.	Anzahl	1,15
Direktzusagen			
21	Unternehmen mit Anwartschaften im Bereich Direktzusagen	Anzahl	34 541
22	Anwartschaften im Bereich Direktzusagen	Anzahl	3 501 373
23	Darunter: arbeitnehmerfinanzierte Anwartschaften	Anzahl	798 013
24	Aufwendungen für betriebliche Altersversorgung für Direktzusagen	1000 EUR	20 359 043
25	Darunter: arbeitnehmerfinanzierte Aufwendungen	1000 EUR	1 139 407
26	Rechengrößen: Pensionsrückstellungen zum 31.12.2011	1000 EUR	216 652 597
27	Pensionsrückstellungen zum 31.12.2012	1000 EUR	225 449 363
28	Leistungszahlungen	1000 EUR	10 960 677
29	Übertragungen (Abflüsse)	1000 EUR	1 880 035
30	Übertragungen (Zuflüsse)	1000 EUR	1 278 435
31	Kennzahl: monatliche Aufwendungen je arbeitnehmerfinanzierter Anwartschaft	EUR	118,98
Unterstützungskassen			
32	Unternehmen mit Anwartschaften in Unterstützungskassen	Anzahl	36 205
33	Anwartschaften in Unterstützungskassen	Anzahl	1 113 280
34	Darunter: arbeitnehmerfinanzierte Anwartschaften	Anzahl	529 818
35	Aufwendungen für betriebliche Altersversorgung in Unterstützungskassen	1000 EUR	2 051 949
36	Darunter: arbeitnehmerfinanzierte Aufwendungen	1000 EUR	657 800
37	Kennzahl: monatliche Aufwendungen je arbeitnehmerfinanzierter Anwartschaft	EUR	103,46
Pensionskassen			
38	Unternehmen mit Anwartschaften in Pensionskassen	Anzahl	104 633
39	Anwartschaften in Pensionskassen	Anzahl	3 308 204
40	Darunter: arbeitnehmerfinanzierte Anwartschaften	Anzahl	1 945 390
41	Aufwendungen für betriebliche Altersversorgung in Pensionskassen	1000 EUR	4 169 718
42	Darunter: arbeitnehmerfinanzierte Aufwendungen	1000 EUR	2 048 554
43	Kennzahl: monatliche Aufwendungen je arbeitnehmerfinanzierter Anwartschaft	EUR	87,75
Zusatzversorgungskassen			
44	Unternehmen mit Anwartschaften in Zusatzversorgungskassen	Anzahl	17 244
45	Anwartschaften in Zusatzversorgungskassen	Anzahl	4 429 135
46	Darunter: arbeitnehmerfinanzierte Anwartschaften	Anzahl	3 050 144
47	Aufwendungen für betriebliche Altersversorgung in Zusatzversorgungskassen	1000 EUR	10 780 416
48	Darunter: arbeitnehmerfinanzierte Aufwendungen	1000 EUR	1 545 283
49	Kennzahl: monatliche Aufwendungen je arbeitnehmerfinanzierter Anwartschaft	EUR	42,22
Direktversicherungen			
50	Unternehmen mit Anwartschaften im Bereich Direktversicherungen	Anzahl	196 119
51	Anwartschaften im Bereich Direktversicherungen	Anzahl	3 409 373
52	Darunter: arbeitnehmerfinanzierte Anwartschaften	Anzahl	2 333 767
53	Aufwendungen für betriebliche Altersversorgung in Direktversicherungen	1000 EUR	4 120 817
54	Darunter: arbeitnehmerfinanzierte Aufwendungen	1000 EUR	2 672 113
55	Kennzahl: monatliche Aufwendungen je arbeitnehmerfinanzierter Anwartschaft	EUR	95,41
Pensionsfonds			
56	Unternehmen mit Anwartschaften in Pensionsfonds	Anzahl	6 858
57	Anwartschaften in Pensionsfonds	Anzahl	364 068
58	Darunter: arbeitnehmerfinanzierte Anwartschaften	Anzahl	190 503
59	Aufwendungen für betriebliche Altersversorgung in Pensionsfonds	1000 EUR	611 080
60	Darunter: arbeitnehmerfinanzierte Aufwendungen	1000 EUR	224 663
61	Kennzahl: monatliche Aufwendungen je arbeitnehmerfinanzierter Anwartschaft	EUR	98,28

Davon Unternehmen mit ... Arbeitnehmern					Lfd.Nr.
10 bis 49	50 bis 249	250 bis 499	500 bis 999	1000 und mehr	
221 555	68 598	8 326	3 703	2 851	1
165 800	59 858	7 632	3 489	2 757	2
140 285	54 589	7 162	3 324	2 682	3
3 943 827	5 558 353	2 470 203	2 174 951	8 779 942	4
3 095 093	5 001 846	2 309 351	2 090 575	8 684 905	5
1 217 376	2 102 007	1 208 581	1 246 279	6 662 156	6
770 986	1 281 919	676 305	708 391	4 230 205	7
1 413 371	2 602 366	1 563 441	1 690 239	8 856 016	8
832 990	1 441 815	778 488	843 092	4 951 250	9
2 454 409	4 926 805	3 012 145	4 106 705	27 592 961	10
1 020 220	1 608 820	773 072	818 052	4 067 657	11
126 360 831	192 295 137	93 338 304	88 823 142	372 200 567	12
30,87	37,82	48,93	57,30	75,88	13
39,33	42,02	52,33	59,61	76,71	14
1,13	1,73	2,40	3,70	6,32	15
0,81	0,84	0,83	0,92	1,09	16
144,71	157,77	160,55	202,47	259,64	17
102,06	92,99	82,75	80,86	68,46	18
1,16	1,24	1,29	1,36	1,33	19
1,08	1,12	1,15	1,19	1,17	20
17 941	11 930	2 336	1 225	1 109	21
(77 312)	295 716	275 870	363 719	2 488 756	22
/	(43 678)	(34 607)	(65 348)	638 543	23
458 128	(1 678 882)	1 108 507	(2 087 668)	15 025 859	24
/	/	(48 032)	(103 591)	856 577	25
7 063 319	19 308 581	13 360 017	22 633 553	154 287 126	26
7 312 896	20 034 447	13 873 222	23 269 248	160 959 550	27
(220 292)	(1 002 478)	639 263	(1 346 827)	7 751 817	28
/	(129 894)	(59 103)	368 665	1 273 542	29
/	(179 357)	(103 064)	(263 519)	671 924	30
/	/	(115,66)	(132,10)	111,79	31
20 112	11 727	2 205	1 170	990	32
97 710	183 660	125 466	141 706	564 738	33
54 792	90 827	(61 560)	(73 186)	249 453	34
196 018	340 009	(207 287)	(227 964)	1 080 671	35
(91 056)	137 218	(75 511)	(81 289)	272 726	36
138,49	125,90	102,22	92,56	91,11	37
64 507	31 094	4 782	2 387	1 864	38
341 360	686 835	391 829	430 889	1 457 291	39
212 857	440 753	237 406	270 378	783 996	40
458 376	820 767	466 248	495 429	1 928 898	41
255 315	496 642	249 926	265 361	781 310	42
99,96	93,90	87,73	81,79	83,05	43
8 280	6 098	1 344	748	773	44
145 431	444 386	349 116	381 961	3 108 242	45
55 074	198 039	(154 892)	(168 133)	2 474 005	46
267 841	849 307	741 045	853 670	8 068 552	47
24 339	(97 401)	75 273	(83 587)	1 264 683	48
36,83	40,99	40,50	41,43	42,60	49
136 140	48 915	6 165	2 758	2 141	50
736 782	971 266	403 253	351 345	946 726	51
484 012	654 056	281 444	252 746	661 508	52
1 052 076	1 206 835	466 705	388 270	1 006 931	53
591 891	772 595	317 015	273 314	717 298	54
101,91	98,44	93,87	90,11	90,36	55
4 363	1 696	(350)	192	257	56
(14 777)	(20 504)	(17 906)	(20 619)	290 263	57
(10 417)	(14 461)	/	(13 300)	143 746	58
(21 971)	(31 004)	/	53 703	482 050	59
/	(17 857)	(7 314)	(10 910)	175 063	60
108,14	(102,90)	(71,05)	(68,36)	101,49	61

Tabelle 1: Betriebliche Altersversorgung (bAV) im Jahr 2012 nach Wirtschaftszweigen und Größe des Unternehmens
Wirtschaftsabschnitt: B-N Produzierendes Gewerbe und marktbestimmte Dienstleistungen
Deutschland

Lfd.Nr.	Gegenstand der Nachweisung	Einheit	Unternehmen mit 10 und mehr Arbeitnehmern
Alle Durchführungswege			
1	Unternehmen insgesamt	Anzahl	255 082
2	Und zwar: Unternehmen mit Anwartschaften	Anzahl	200 332
3	Unternehmen mit arbeitnehmerfinanzierten Anwartschaften	Anzahl	174 993
4	Beschäftigte insgesamt	Anzahl	17 085 260
5	Und zwar: Beschäftigte in Unternehmen mit Anwartschaften	Anzahl	15 616 042
6	Beschäftigte mit Anwartschaften	Anzahl	8 058 316
7	Beschäftigte mit arbeitnehmerfinanzierten Anwartschaften	Anzahl	4 660 275
8	Anwartschaften insgesamt	Anzahl	11 284 411
9	Darunter: arbeitnehmerfinanzierte Anwartschaften	Anzahl	5 609 445
10	Aufwendungen für betriebliche Altersversorgung insgesamt	1000 EUR	31 510 925
11	Darunter: arbeitnehmerfinanzierte Aufwendungen	1000 EUR	6 434 254
12	Bruttoverdienstsumme (BVS) der Unternehmen insgesamt	1000 EUR	689 066 554
Kennzahlen			
13	Anteil Beschäftigter mit Anwartschaften (Anw.) an Beschäftigten insgesamt	%	47,17
14	Anteil Beschäftigter mit Anw. an Beschäftigten in Unternehmen mit Anw.	%	51,60
15	Anteil arbeitgeberfinanzierter Aufwendungen an BVS der Unternehmen	%	3,64
16	Anteil arbeitnehmerfinanzierter Aufwendungen an BVS der Unternehmen	%	0,93
17	monatliche Aufwendungen je Anwartschaft	EUR	232,70
18	monatliche Aufwendungen je arbeitnehmerfinanzierter Anwartschaft	EUR	95,59
19	Anwartschaften je Beschäftigten mit Anwartschaften	Anzahl	1,40
20	Arbeitnehmerfinanzierte Anw. je Beschäftigten mit AN-finanzierten Anw.	Anzahl	1,20
Direktzusagen			
21	Unternehmen mit Anwartschaften im Bereich Direktzusagen	Anzahl	32 967
22	Anwartschaften im Bereich Direktzusagen	Anzahl	3 445 312
23	Darunter: arbeitnehmerfinanzierte Anwartschaften	Anzahl	787 049
24	Aufwendungen für betriebliche Altersversorgung für Direktzusagen	1000 EUR	20 134 278
25	Darunter: arbeitnehmerfinanzierte Aufwendungen	1000 EUR	1 131 499
26	Rechengrößen: Pensionsrückstellungen zum 31.12.2011	1000 EUR	213 271 382
27	Pensionsrückstellungen zum 31.12.2012	1000 EUR	221 959 534
28	Leistungszahlungen	1000 EUR	10 836 245
29	Übertragungen (Abflüsse)	1000 EUR	1 871 232
30	Übertragungen (Zuflüsse)	1000 EUR	1 261 351
31	Kennzahl: monatliche Aufwendungen je arbeitnehmerfinanzierter Anwartschaft	EUR	119,80
Unterstützungskassen			
32	Unternehmen mit Anwartschaften in Unterstützungskassen	Anzahl	31 818
33	Anwartschaften in Unterstützungskassen	Anzahl	951 187
34	Darunter: arbeitnehmerfinanzierte Anwartschaften	Anzahl	450 489
35	Aufwendungen für betriebliche Altersversorgung in Unterstützungskassen	1000 EUR	1 804 374
36	Darunter: arbeitnehmerfinanzierte Aufwendungen	1000 EUR	554 896
37	Kennzahl: monatliche Aufwendungen je arbeitnehmerfinanzierter Anwartschaft	EUR	102,65
Pensionskassen			
38	Unternehmen mit Anwartschaften in Pensionskassen	Anzahl	90 762
39	Anwartschaften in Pensionskassen	Anzahl	2 930 685
40	Darunter: arbeitnehmerfinanzierte Anwartschaften	Anzahl	1 753 490
41	Aufwendungen für betriebliche Altersversorgung in Pensionskassen	1000 EUR	3 701 201
42	Darunter: arbeitnehmerfinanzierte Aufwendungen	1000 EUR	1 855 738
43	Kennzahl: monatliche Aufwendungen je arbeitnehmerfinanzierter Anwartschaft	EUR	88,19
Zusatzversorgungskassen			
44	Unternehmen mit Anwartschaften in Zusatzversorgungskassen	Anzahl	5 451
45	Anwartschaften in Zusatzversorgungskassen	Anzahl	572 817
46	Darunter: arbeitnehmerfinanzierte Anwartschaften	Anzahl	303 653
47	Aufwendungen für betriebliche Altersversorgung in Zusatzversorgungskassen	1000 EUR	1 604 503
48	Darunter: arbeitnehmerfinanzierte Aufwendungen	1000 EUR	205 639
49	Kennzahl: monatliche Aufwendungen je arbeitnehmerfinanzierter Anwartschaft	EUR	56,43
Direktversicherungen			
50	Unternehmen mit Anwartschaften im Bereich Direktversicherungen	Anzahl	170 347
51	Anwartschaften im Bereich Direktversicherungen	Anzahl	3 027 177
52	Darunter: arbeitnehmerfinanzierte Anwartschaften	Anzahl	2 128 380
53	Aufwendungen für betriebliche Altersversorgung in Direktversicherungen	1000 EUR	3 663 463
54	Darunter: arbeitnehmerfinanzierte Aufwendungen	1000 EUR	2 464 994
55	Kennzahl: monatliche Aufwendungen je arbeitnehmerfinanzierter Anwartschaft	EUR	96,51
Pensionsfonds			
56	Unternehmen mit Anwartschaften in Pensionsfonds	Anzahl	6 113
57	Anwartschaften in Pensionsfonds	Anzahl	357 233
58	Darunter: arbeitnehmerfinanzierte Anwartschaften	Anzahl	186 384
59	Aufwendungen für betriebliche Altersversorgung in Pensionsfonds	1000 EUR	603 106
60	Darunter: arbeitnehmerfinanzierte Aufwendungen	1000 EUR	221 487
61	Kennzahl: monatliche Aufwendungen je arbeitnehmerfinanzierter Anwartschaft	EUR	99,03

Davon Unternehmen mit ... Arbeitnehmern					Lfd.Nr.
10 bis 49	50 bis 249	250 bis 499	500 bis 999	1000 und mehr	
187 356	56 145	6 661	2 847	2 072	1
140 749	48 886	6 047	2 669	1 981	2
119 853	44 960	5 701	2 548	1 931	3
3 334 782	4 552 964	1 969 637	1 664 691	5 563 186	4
2 622 529	4 087 599	1 833 450	1 599 270	5 473 194	5
996 070	1 594 274	878 383	887 576	3 702 014	6
659 734	1 048 995	526 400	540 529	1 884 617	7
1 171 644	2 037 709	1 181 698	1 278 449	5 614 910	8
714 164	1 189 404	611 897	653 892	2 440 088	9
2 092 177	4 022 268	2 323 245	3 368 567	19 704 668	10
923 381	1 432 310	663 373	685 484	2 729 706	11
111 063 116	166 014 544	78 259 051	72 074 892	261 654 951	12
29,87	35,02	44,60	53,32	66,54	13
37,98	39,00	47,91	55,50	67,64	14
1,05	1,56	2,12	3,72	6,49	15
0,83	0,86	0,85	0,95	1,04	16
148,81	164,49	163,84	219,57	292,45	17
107,75	100,35	90,34	87,36	93,22	18
1,18	1,28	1,35	1,44	1,52	19
1,08	1,13	1,16	1,21	1,29	20
.	11 469	2 242	.	.	21
.	285 248	270 792	.	.	22
.	40 882	(33 681)	.	.	23
.	(1 606 254)	1 080 778	.	.	24
.	/	(47 100)	.	.	25
.	18 543 099	13 063 258	.	.	26
.	19 229 545	13 562 304	.	.	27
.	(964 854)	624 364	.	.	28
.	(125 890)	(58 044)	.	.	29
.	(170 937)	(100 675)	.	.	30
.	/	(116,54)	.	.	31
.	10 205	1 818	.	684	32
.	167 509	(115 152)	.	466 739	33
.	84 626	(55 275)	.	202 997	34
.	319 858	(186 082)	.	922 986	35
.	129 126	(65 491)	.	210 407	36
.	127,15	98,73	.	86,38	37
56 283	26 964	4 085	1 945	1 485	38
308 400	597 557	339 928	357 623	1 327 177	39
194 953	394 724	216 257	234 757	712 800	40
419 320	717 453	407 118	389 646	1 767 664	41
234 977	447 640	228 166	233 631	711 324	42
100,44	94,50	87,92	82,93	83,16	43
2 955	(1 717)	.	.	.	44
(43 483)	116 381	.	.	.	45
(17 946)	(63 696)	.	.	.	46
(106 037)	284 101	.	.	.	47
(11 624)	/	.	.	.	48
53,98	(56,37)	.	.	.	49
118 874	42 200	5 212	2 311	1 751	50
646 853	852 430	355 860	309 520	862 514	51
429 142	592 207	252 987	227 256	626 788	52
942 601	1 065 680	404 272	337 325	913 584	53
535 922	709 533	287 071	249 186	683 281	54
104,07	99,84	94,56	91,37	90,84	55
.	1 468	.	.	.	56
.	(18 585)	.	.	.	57
.	(13 268)	.	.	.	58
.	(28 922)	.	.	.	59
.	(16 607)	.	.	.	60
.	(104,30)	.	.	.	61

Tabelle 1: Betriebliche Altersversorgung (bAV) im Jahr 2012 nach Wirtschaftszweigen und Größe des Unternehmens
Wirtschaftsabschnitt: O-S Nicht marktbestimmte Dienstleistungen
Deutschland

Lfd.Nr.	Gegenstand der Nachweisung	Einheit	Unternehmen mit 10 und mehr Arbeitnehmern
Alle Durchführungswege			
1	Unternehmen insgesamt	Anzahl	49 952
2	Und zwar: Unternehmen mit Anwartschaften	Anzahl	39 204
3	Unternehmen mit arbeitnehmerfinanzierten Anwartschaften	Anzahl	33 049
4	Beschäftigte insgesamt	Anzahl	5 842 017
5	Und zwar: Beschäftigte in Unternehmen mit Anwartschaften	Anzahl	5 565 728
6	Beschäftigte mit Anwartschaften	Anzahl	4 378 082
7	Beschäftigte mit arbeitnehmerfinanzierten Anwartschaften	Anzahl	3 007 532
8	Anwartschaften insgesamt	Anzahl	4 841 022
9	Darunter: arbeitnehmerfinanzierte Anwartschaften	Anzahl	3 238 190
10	Aufwendungen für betriebliche Altersversorgung insgesamt	1000 EUR	10 582 099
11	Darunter: arbeitnehmerfinanzierte Aufwendungen	1000 EUR	1 853 566
12	Bruttoverdienstsumme (BVS) der Unternehmen insgesamt	1000 EUR	183 951 428
Kennzahlen			
13	Anteil Beschäftigter mit Anwartschaften (Anw.) an Beschäftigten insgesamt	%	74,94
14	Anteil Beschäftigter mit Anw. an Beschäftigten in Unternehmen mit Anw.	%	78,66
15	Anteil arbeitgeberfinanzierter Aufwendungen an BVS der Unternehmen	%	4,75
16	Anteil arbeitnehmerfinanzierter Aufwendungen an BVS der Unternehmen	%	1,01
17	monatliche Aufwendungen je Anwartschaft	EUR	182,16
18	monatliche Aufwendungen je arbeitnehmerfinanzierter Anwartschaft	EUR	47,70
19	Anwartschaften je Beschäftigten mit Anwartschaften	Anzahl	1,11
20	Arbeitnehmerfinanzierte Anw. je Beschäftigten mit AN-finanzierten Anw.	Anzahl	1,08
Direktzusagen			
21	Unternehmen mit Anwartschaften im Bereich Direktzusagen	Anzahl	(1 574)
22	Anwartschaften im Bereich Direktzusagen	Anzahl	(56 061)
23	Darunter: arbeitnehmerfinanzierte Anwartschaften	Anzahl	/
24	Aufwendungen für betriebliche Altersversorgung für Direktzusagen	1000 EUR	(224 765)
25	Darunter: arbeitnehmerfinanzierte Aufwendungen	1000 EUR	/
26	Rechengrößen: Pensionsrückstellungen zum 31.12.2011	1000 EUR	(3 381 215)
27	Pensionsrückstellungen zum 31.12.2012	1000 EUR	(3 489 829)
28	Leistungszahlungen	1000 EUR	(124 432)
29	Übertragungen (Abflüsse)	1000 EUR	/
30	Übertragungen (Zuflüsse)	1000 EUR	/
31	Kennzahl: monatliche Aufwendungen je arbeitnehmerfinanzierter Anwartschaft	EUR	/
Unterstützungskassen			
32	Unternehmen mit Anwartschaften in Unterstützungskassen	Anzahl	4 387
33	Anwartschaften in Unterstützungskassen	Anzahl	162 093
34	Darunter: arbeitnehmerfinanzierte Anwartschaften	Anzahl	79 329
35	Aufwendungen für betriebliche Altersversorgung in Unterstützungskassen	1000 EUR	247 576
36	Darunter: arbeitnehmerfinanzierte Aufwendungen	1000 EUR	102 904
37	Kennzahl: monatliche Aufwendungen je arbeitnehmerfinanzierter Anwartschaft	EUR	108,10
Pensionskassen			
38	Unternehmen mit Anwartschaften in Pensionskassen	Anzahl	13 871
39	Anwartschaften in Pensionskassen	Anzahl	377 519
40	Darunter: arbeitnehmerfinanzierte Anwartschaften	Anzahl	191 900
41	Aufwendungen für betriebliche Altersversorgung in Pensionskassen	1000 EUR	468 517
42	Darunter: arbeitnehmerfinanzierte Aufwendungen	1000 EUR	192 816
43	Kennzahl: monatliche Aufwendungen je arbeitnehmerfinanzierter Anwartschaft	EUR	83,73
Zusatzversorgungskassen			
44	Unternehmen mit Anwartschaften in Zusatzversorgungskassen	Anzahl	11 794
45	Anwartschaften in Zusatzversorgungskassen	Anzahl	3 856 318
46	Darunter: arbeitnehmerfinanzierte Anwartschaften	Anzahl	2 746 491
47	Aufwendungen für betriebliche Altersversorgung in Zusatzversorgungskassen	1000 EUR	9 175 913
48	Darunter: arbeitnehmerfinanzierte Aufwendungen	1000 EUR	1 339 643
49	Kennzahl: monatliche Aufwendungen je arbeitnehmerfinanzierter Anwartschaft	EUR	40,65
Direktversicherungen			
50	Unternehmen mit Anwartschaften im Bereich Direktversicherungen	Anzahl	25 772
51	Anwartschaften im Bereich Direktversicherungen	Anzahl	382 196
52	Darunter: arbeitnehmerfinanzierte Anwartschaften	Anzahl	205 386
53	Aufwendungen für betriebliche Altersversorgung in Direktversicherungen	1000 EUR	457 354
54	Darunter: arbeitnehmerfinanzierte Aufwendungen	1000 EUR	207 120
55	Kennzahl: monatliche Aufwendungen je arbeitnehmerfinanzierter Anwartschaft	EUR	84,04
Pensionsfonds			
56	Unternehmen mit Anwartschaften in Pensionsfonds	Anzahl	/
57	Anwartschaften in Pensionsfonds	Anzahl	6 835
58	Darunter: arbeitnehmerfinanzierte Anwartschaften	Anzahl	4 120
59	Aufwendungen für betriebliche Altersversorgung in Pensionsfonds	1000 EUR	7 974
60	Darunter: arbeitnehmerfinanzierte Aufwendungen	1000 EUR	(3 176)
61	Kennzahl: monatliche Aufwendungen je arbeitnehmerfinanzierter Anwartschaft	EUR	64,24

Davon Unternehmen mit ... Arbeitnehmern					Lfd.Nr.
10 bis 49	50 bis 249	250 bis 499	500 bis 999	1000 und mehr	
34 199	12 453	1 665	856	779	1
25 051	10 973	1 585	820	775	2
20 431	9 629	1 461	776	751	3
609 045	1 005 389	500 567	510 260	3 216 757	4
472 565	914 247	475 900	491 306	3 211 711	5
221 306	507 733	330 198	358 703	2 960 142	6
111 252	232 924	149 905	(167 862)	2 345 588	7
241 727	564 658	381 743	411 789	3 241 106	8
118 826	252 410	(166 591)	(189 200)	2 511 163	9
362 232	904 536	688 900	738 137	7 888 293	10
96 838	176 510	109 699	132 568	1 337 951	11
15 297 715	26 280 594	15 079 253	16 748 251	110 545 616	12
36,34	50,50	65,96	70,30	92,02	13
46,83	55,54	69,38	73,01	92,17	14
1,73	2,77	3,84	3,62	5,93	15
0,63	0,67	0,73	0,79	1,21	16
124,88	133,49	150,38	149,38	202,82	17
67,91	58,27	54,87	58,39	44,40	18
1,09	1,11	1,16	1,15	1,09	19
1,07	1,08	1,11	1,13	1,07	20
.	(461)	/	.	.	21
.	/	/	.	.	22
.	/	/	.	.	23
.	/	27 729	.	.	24
.	/	/	.	.	25
.	/	(296 759)	.	.	26
.	/	(310 919)	.	.	27
.	/	(14 899)	.	.	28
.	/	/	.	.	29
.	/	/	.	.	30
.	/	(83,87)	.	.	31
.	1 523	(387)	.	306	32
.	(16 152)	/	.	(97 999)	33
.	(6 200)	/	.	(46 456)	34
.	(20 151)	/	.	157 685	35
.	(8 093)	/	.	62 320	36
.	108,77	(132,87)	.	111,79	37
8 224	4 130	696	442	379	38
(32 960)	89 278	(51 901)	(73 265)	130 114	39
(17 904)	46 029	(21 149)	(35 621)	71 196	40
(39 056)	(103 313)	(59 131)	(105 783)	161 234	41
(20 338)	49 002	(21 760)	(31 730)	69 986	42
94,66	88,71	85,74	(74,23)	81,92	43
5 325	4 381	978	(510)	599	44
101 947	328 005	266 584	(259 973)	2 899 809	45
(37 129)	134 343	(109 568)	(111 393)	2 354 058	46
161 803	565 207	(518 268)	526 277	7 404 357	47
(12 715)	54 314	(46 959)	(57 627)	1 168 029	48
(28,54)	33,69	35,71	(43,11)	41,35	49
17 266	6 715	953	448	389	50
89 929	118 836	(47 394)	(41 826)	84 212	51
54 870	61 849	(28 458)	/	34 719	52
109 475	141 155	(62 433)	/	93 347	53
55 969	63 062	(29 944)	/	34 016	54
85,00	84,97	87,69	78,88	81,65	55
.	(227)	/	.	.	56
.	/	/	.	.	57
.	/	/	.	.	58
.	/	/	.	.	59
.	/	/	.	.	60
.	87,34	/	.	.	61

Tabelle 1: Betriebliche Altersversorgung (bAV) im Jahr 2012 nach Wirtschaftszweigen und Größe des Unternehmens
Wirtschaftsabschnitt: B-F Produzierendes Gewerbe
Deutschland

Lfd.Nr.	Gegenstand der Nachweisung	Einheit	Unternehmen mit 10 und mehr Arbeitnehmern
Alle Durchführungswege			
1	Unternehmen insgesamt	Anzahl	106 693
2	Und zwar: Unternehmen mit Anwartschaften	Anzahl	88 710
3	Unternehmen mit arbeitnehmerfinanzierten Anwartschaften	Anzahl	77 484
4	Beschäftigte insgesamt	Anzahl	7 630 653
5	Und zwar: Beschäftigte in Unternehmen mit Anwartschaften	Anzahl	7 211 622
6	Beschäftigte mit Anwartschaften	Anzahl	4 197 394
7	Beschäftigte mit arbeitnehmerfinanzierten Anwartschaften	Anzahl	2 369 376
8	Anwartschaften insgesamt	Anzahl	6 023 782
9	Darunter: arbeitnehmerfinanzierte Anwartschaften	Anzahl	2 841 482
10	Aufwendungen für betriebliche Altersversorgung insgesamt	1000 EUR	16 293 862
11	Darunter: arbeitnehmerfinanzierte Aufwendungen	1000 EUR	3 142 540
12	Bruttoverdienstsumme (BVS) der Unternehmen insgesamt	1000 EUR	340 411 975
Kennzahlen			
13	Anteil Beschäftigter mit Anwartschaften (Anw.) an Beschäftigten insgesamt	%	55,01
14	Anteil Beschäftigter mit Anw. an Beschäftigten in Unternehmen mit Anw.	%	58,20
15	Anteil arbeitgeberfinanzierter Aufwendungen an BVS der Unternehmen	%	3,86
16	Anteil arbeitnehmerfinanzierter Aufwendungen an BVS der Unternehmen	%	0,92
17	monatliche Aufwendungen je Anwartschaft	EUR	225,41
18	monatliche Aufwendungen je arbeitnehmerfinanzierter Anwartschaft	EUR	92,16
19	Anwartschaften je Beschäftigten mit Anwartschaften	Anzahl	1,44
20	Arbeitnehmerfinanzierte Anw. je Beschäftigten mit AN-finanzierten Anw.	Anzahl	1,20
Direktzusagen			
21	Unternehmen mit Anwartschaften im Bereich Direktzusagen	Anzahl	17 585
22	Anwartschaften im Bereich Direktzusagen	Anzahl	2 357 466
23	Darunter: arbeitnehmerfinanzierte Anwartschaften	Anzahl	524 421
24	Aufwendungen für betriebliche Altersversorgung für Direktzusagen	1000 EUR	11 315 548
25	Darunter: arbeitnehmerfinanzierte Aufwendungen	1000 EUR	664 049
26	Rechengrößen: Pensionsrückstellungen zum 31.12.2011	1000 EUR	121 234 281
27	Pensionsrückstellungen zum 31.12.2012	1000 EUR	125 530 627
28	Leistungszahlungen	1000 EUR	6 358 116
29	Übertragungen (Abflüsse)	1000 EUR	1 277 746
30	Übertragungen (Zuflüsse)	1000 EUR	616 660
31	Kennzahl: monatliche Aufwendungen je arbeitnehmerfinanzierter Anwartschaft	EUR	105,52
Unterstützungskassen			
32	Unternehmen mit Anwartschaften in Unterstützungskassen	Anzahl	14 207
33	Anwartschaften in Unterstützungskassen	Anzahl	438 880
34	Darunter: arbeitnehmerfinanzierte Anwartschaften	Anzahl	199 210
35	Aufwendungen für betriebliche Altersversorgung in Unterstützungskassen	1000 EUR	675 860
36	Darunter: arbeitnehmerfinanzierte Aufwendungen	1000 EUR	220 271
37	Kennzahl: monatliche Aufwendungen je arbeitnehmerfinanzierter Anwartschaft	EUR	92,14
Pensionskassen			
38	Unternehmen mit Anwartschaften in Pensionskassen	Anzahl	42 868
39	Anwartschaften in Pensionskassen	Anzahl	1 394 408
40	Darunter: arbeitnehmerfinanzierte Anwartschaften	Anzahl	897 712
41	Aufwendungen für betriebliche Altersversorgung in Pensionskassen	1000 EUR	1 846 824
42	Darunter: arbeitnehmerfinanzierte Aufwendungen	1000 EUR	942 977
43	Kennzahl: monatliche Aufwendungen je arbeitnehmerfinanzierter Anwartschaft	EUR	87,54
Zusatzversorgungskassen			
44	Unternehmen mit Anwartschaften in Zusatzversorgungskassen	Anzahl	2 658
45	Anwartschaften in Zusatzversorgungskassen	Anzahl	148 710
46	Darunter: arbeitnehmerfinanzierte Anwartschaften	Anzahl	77 064
47	Aufwendungen für betriebliche Altersversorgung in Zusatzversorgungskassen	1000 EUR	432 464
48	Darunter: arbeitnehmerfinanzierte Aufwendungen	1000 EUR	51 511
49	Kennzahl: monatliche Aufwendungen je arbeitnehmerfinanzierter Anwartschaft	EUR	55,70
Direktversicherungen			
50	Unternehmen mit Anwartschaften im Bereich Direktversicherungen	Anzahl	74 653
51	Anwartschaften im Bereich Direktversicherungen	Anzahl	1 487 805
52	Darunter: arbeitnehmerfinanzierte Anwartschaften	Anzahl	1 047 635
53	Aufwendungen für betriebliche Altersversorgung in Direktversicherungen	1000 EUR	1 706 671
54	Darunter: arbeitnehmerfinanzierte Aufwendungen	1000 EUR	1 170 862
55	Kennzahl: monatliche Aufwendungen je arbeitnehmerfinanzierter Anwartschaft	EUR	93,14
Pensionsfonds			
56	Unternehmen mit Anwartschaften in Pensionsfonds	Anzahl	3 331
57	Anwartschaften in Pensionsfonds	Anzahl	196 513
58	Darunter: arbeitnehmerfinanzierte Anwartschaften	Anzahl	95 439
59	Aufwendungen für betriebliche Altersversorgung in Pensionsfonds	1000 EUR	316 494
60	Darunter: arbeitnehmerfinanzierte Aufwendungen	1000 EUR	92 870
61	Kennzahl: monatliche Aufwendungen je arbeitnehmerfinanzierter Anwartschaft	EUR	81,09

Davon Unternehmen mit ... Arbeitnehmern					Lfd.Nr.
10 bis 49	50 bis 249	250 bis 499	500 bis 999	1000 und mehr	
78 286	23 359	3 029	1 248	771	1
62 038	21 764	2 915	1 230	764	2
52 502	20 279	2 777	1 182	744	3
1 422 448	2 030 795	987 434	787 962	2 402 013	4
1 173 398	1 914 361	957 451	777 656	2 388 756	5
474 328	798 952	497 634	465 810	1 960 669	6
299 963	504 130	285 643	276 183	1 003 456	7
561 959	996 801	663 461	671 198	3 130 363	8
325 140	554 671	330 481	325 793	1 305 398	9
949 761	1 659 653	1 237 230	1 366 203	11 081 015	10
394 852	627 687	354 107	333 453	1 432 441	11
47 003 720	75 561 654	41 433 116	36 815 787	139 597 698	12
33,35	39,34	50,40	59,12	81,63	13
40,42	41,73	51,97	59,90	82,08	14
1,18	1,37	2,13	2,81	6,91	15
0,84	0,83	0,85	0,91	1,03	16
140,84	138,75	155,40	169,62	294,99	17
101,20	94,30	89,29	85,29	91,44	18
1,18	1,25	1,33	1,44	1,60	19
1,08	1,10	1,16	1,18	1,30	20
9 126	6 004	1 280	647	528	21
(33 001)	152 774	176 307	221 322	1 774 063	22
/	(19 046)	(22 464)	(35 096)	445 284	23
(187 156)	561 510	(600 704)	836 247	9 129 932	24
/	(24 225)	(25 708)	(49 066)	559 876	25
2 642 063	6 752 919	(7 536 508)	11 516 257	92 786 534	26
2 729 807	6 965 431	(7 761 963)	11 741 040	96 332 387	27
(92 932)	369 961	(389 535)	526 441	4 979 247	28
/	/	/	252 565	896 085	29
/	/	(51 220)	/	291 253	30
(170,32)	(105,99)	(95,37)	(116,51)	104,78	31
.	4 338	960	.	275	32
.	74 420	(67 711)	.	198 994	33
.	32 660	/	.	81 955	34
.	118 592	(95 122)	.	318 456	35
.	49 697	/	.	66 080	36
.	126,80	101,20	.	67,19	37
26 524	12 774	2 052	937	580	38
166 943	305 515	194 234	189 454	538 262	39
95 776	193 101	124 428	125 677	358 730	40
220 764	350 534	(245 864)	207 922	821 740	41
109 885	211 477	130 188	117 228	374 197	42
95,61	91,26	87,19	77,73	86,93	43
(1 752)	678	.	.	.	44
(27 317)	46 980	.	.	.	45
(11 300)	25 887	.	.	.	46
(58 213)	129 572	.	.	.	47
(7 847)	15 556	.	.	.	48
57,87	50,08	.	.	.	49
51 562	18 800	2 525	1 080	686	50
280 833	403 467	184 503	175 308	443 694	51
183 248	275 086	126 427	122 467	340 407	52
393 140	481 063	199 665	174 662	458 141	53
225 801	317 398	142 588	130 370	354 704	54
102,68	96,15	93,99	88,71	86,83	55
.	(848)	.	.	.	56
.	(13 646)	.	.	.	57
.	(8 890)	.	.	.	58
.	(18 381)	.	.	.	59
.	(9 333)	.	.	.	60
.	87,49	.	.	.	61

Tabelle 1: Betriebliche Altersversorgung (bAV) im Jahr 2012 nach Wirtschaftszweigen und Größe des Unternehmens
Wirtschaftsabschnitt: G-N Marktbestimmte Dienstleistungen
Deutschland

Lfd.Nr.	Gegenstand der Nachweisung	Einheit	Unternehmen mit 10 und mehr Arbeitnehmern
Alle Durchführungswege			
1	Unternehmen insgesamt	Anzahl	148 388
2	Und zwar: Unternehmen mit Anwartschaften	Anzahl	111 622
3	Unternehmen mit arbeitnehmerfinanzierten Anwartschaften	Anzahl	97 509
4	Beschäftigte insgesamt	Anzahl	9 454 607
5	Und zwar: Beschäftigte in Unternehmen mit Anwartschaften	Anzahl	8 404 420
6	Beschäftigte mit Anwartschaften	Anzahl	3 860 922
7	Beschäftigte mit arbeitnehmerfinanzierten Anwartschaften	Anzahl	2 290 899
8	Anwartschaften insgesamt	Anzahl	5 260 629
9	Darunter: arbeitnehmerfinanzierte Anwartschaften	Anzahl	2 767 963
10	Aufwendungen für betriebliche Altersversorgung insgesamt	1000 EUR	15 217 063
11	Darunter: arbeitnehmerfinanzierte Aufwendungen	1000 EUR	3 291 714
12	Bruttoverdienstsumme (BVS) der Unternehmen insgesamt	1000 EUR	348 654 579
Kennzahlen			
13	Anteil Beschäftigter mit Anwartschaften (Anw.) an Beschäftigten insgesamt	%	40,84
14	Anteil Beschäftigter mit Anw. an Beschäftigten in Unternehmen mit Anw.	%	45,94
15	Anteil arbeitgeberfinanzierter Aufwendungen an BVS der Unternehmen	%	3,42
16	Anteil arbeitnehmerfinanzierter Aufwendungen an BVS der Unternehmen	%	0,94
17	monatliche Aufwendungen je Anwartschaft	EUR	241,05
18	monatliche Aufwendungen je arbeitnehmerfinanzierter Anwartschaft	EUR	99,10
19	Anwartschaften je Beschäftigten mit Anwartschaften	Anzahl	1,36
20	Arbeitnehmerfinanzierte Anw. je Beschäftigten mit AN-finanzierten Anw.	Anzahl	1,21
Direktzusagen			
21	Unternehmen mit Anwartschaften im Bereich Direktzusagen	Anzahl	15 382
22	Anwartschaften im Bereich Direktzusagen	Anzahl	1 087 846
23	Darunter: arbeitnehmerfinanzierte Anwartschaften	Anzahl	262 628
24	Aufwendungen für betriebliche Altersversorgung für Direktzusagen	1000 EUR	8 818 730
25	Darunter: arbeitnehmerfinanzierte Aufwendungen	1000 EUR	467 450
26	Rechengrößen: Pensionsrückstellungen zum 31.12.2011	1000 EUR	92 037 101
27	Pensionsrückstellungen zum 31.12.2012	1000 EUR	96 428 907
28	Leistungszahlungen	1000 EUR	4 478 129
29	Übertragungen (Abflüsse)	1000 EUR	593 486
30	Übertragungen (Zuflüsse)	1000 EUR	644 691
31	Kennzahl: monatliche Aufwendungen je arbeitnehmerfinanzierter Anwartschaft	EUR	148,32
Unterstützungskassen			
32	Unternehmen mit Anwartschaften in Unterstützungskassen	Anzahl	17 611
33	Anwartschaften in Unterstützungskassen	Anzahl	512 307
34	Darunter: arbeitnehmerfinanzierte Anwartschaften	Anzahl	251 278
35	Aufwendungen für betriebliche Altersversorgung in Unterstützungskassen	1000 EUR	1 128 513
36	Darunter: arbeitnehmerfinanzierte Aufwendungen	1000 EUR	334 625
37	Kennzahl: monatliche Aufwendungen je arbeitnehmerfinanzierter Anwartschaft	EUR	110,97
Pensionskassen			
38	Unternehmen mit Anwartschaften in Pensionskassen	Anzahl	47 894
39	Anwartschaften in Pensionskassen	Anzahl	1 536 277
40	Darunter: arbeitnehmerfinanzierte Anwartschaften	Anzahl	855 778
41	Aufwendungen für betriebliche Altersversorgung in Pensionskassen	1000 EUR	1 854 376
42	Darunter: arbeitnehmerfinanzierte Aufwendungen	1000 EUR	912 762
43	Kennzahl: monatliche Aufwendungen je arbeitnehmerfinanzierter Anwartschaft	EUR	88,88
Zusatzversorgungskassen			
44	Unternehmen mit Anwartschaften in Zusatzversorgungskassen	Anzahl	2 793
45	Anwartschaften in Zusatzversorgungskassen	Anzahl	424 107
46	Darunter: arbeitnehmerfinanzierte Anwartschaften	Anzahl	226 588
47	Aufwendungen für betriebliche Altersversorgung in Zusatzversorgungskassen	1000 EUR	1 172 040
48	Darunter: arbeitnehmerfinanzierte Aufwendungen	1000 EUR	154 128
49	Kennzahl: monatliche Aufwendungen je arbeitnehmerfinanzierter Anwartschaft	EUR	56,68
Direktversicherungen			
50	Unternehmen mit Anwartschaften im Bereich Direktversicherungen	Anzahl	95 693
51	Anwartschaften im Bereich Direktversicherungen	Anzahl	1 539 372
52	Darunter: arbeitnehmerfinanzierte Anwartschaften	Anzahl	1 080 745
53	Aufwendungen für betriebliche Altersversorgung in Direktversicherungen	1000 EUR	1 956 792
54	Darunter: arbeitnehmerfinanzierte Aufwendungen	1000 EUR	1 294 132
55	Kennzahl: monatliche Aufwendungen je arbeitnehmerfinanzierter Anwartschaft	EUR	99,79
Pensionsfonds			
56	Unternehmen mit Anwartschaften in Pensionsfonds	Anzahl	2 781
57	Anwartschaften in Pensionsfonds	Anzahl	160 720
58	Darunter: arbeitnehmerfinanzierte Anwartschaften	Anzahl	90 945
59	Aufwendungen für betriebliche Altersversorgung in Pensionsfonds	1000 EUR	286 612
60	Darunter: arbeitnehmerfinanzierte Aufwendungen	1000 EUR	128 617
61	Kennzahl: monatliche Aufwendungen je arbeitnehmerfinanzierter Anwartschaft	EUR	117,85

Davon Unternehmen mit ... Arbeitnehmern					Lfd.Nr.
10 bis 49	50 bis 249	250 bis 499	500 bis 999	1000 und mehr	
109 070	32 786	3 632	1 599	1 301	1
78 712	27 122	3 132	1 438	1 218	2
67 351	24 681	2 925	1 366	1 186	3
1 912 335	2 522 169	982 202	876 729	3 161 172	4
1 449 131	2 173 238	875 999	821 613	3 084 438	5
521 741	795 322	380 749	421 766	1 741 345	6
359 772	544 865	240 757	264 346	881 160	7
609 686	1 040 908	518 237	607 252	2 484 547	8
389 024	634 734	281 417	328 099	1 134 689	9
1 142 416	2 362 615	1 086 015	(2 002 364)	8 623 653	10
528 529	804 623	309 266	352 031	1 297 265	11
64 059 396	90 452 889	36 825 935	35 259 105	122 057 253	12
27,28	31,53	38,76	48,11	55,09	13
36,00	36,60	43,46	51,33	56,46	14
0,96	(1,72)	2,11	(4,68)	6,00	15
0,83	0,89	0,84	1,00	1,06	16
156,15	189,15	174,63	(274,79)	289,24	17
113,22	105,64	91,58	89,41	95,27	18
1,17	1,31	1,36	1,44	1,43	19
1,08	1,16	1,17	1,24	1,29	20
.	5 465	962	.	.	21
.	132 474	(94 485)	.	.	22
.	(21 837)	(11 217)	.	.	23
.	(1 044 744)	(480 073)	.	.	24
.	/	/	.	.	25
.	(11 790 180)	(5 526 750)	.	.	26
.	(12 264 114)	(5 800 341)	.	.	27
.	(594 894)	(234 829)	.	.	28
.	/	(21 109)	.	.	29
.	(83 135)	/	.	.	30
.	/	/	.	.	31
10 009	5 867	858	468	409	32
44 398	93 089	(47 441)	(59 632)	267 745	33
(24 867)	(51 966)	(21 461)	(31 942)	121 042	34
(108 339)	201 266	(90 960)	(123 417)	604 530	35
(49 462)	79 428	(24 428)	(36 981)	144 327	36
(165,76)	127,37	94,85	96,48	99,36	37
29 759	14 189	2 033	1 008	904	38
141 457	292 043	(145 694)	168 169	788 915	39
99 177	201 623	91 829	109 080	354 070	40
198 557	366 920	161 253	181 724	945 924	41
125 092	236 163	97 978	116 403	337 127	42
105,11	97,61	88,91	88,93	79,35	43
(1 203)	(1 040)	.	.	.	44
(16 166)	(69 401)	.	.	.	45
/	(37 809)	.	.	.	46
/	(154 528)	.	.	.	47
/	/	.	.	.	48
(47,36)	/	.	.	.	49
67 312	23 400	2 686	1 230	1 065	50
366 020	448 963	171 357	134 212	418 819	51
245 894	317 121	126 560	104 789	286 382	52
549 461	584 617	204 608	162 663	455 443	53
310 121	392 135	144 483	118 815	328 577	54
105,10	103,05	95,13	94,49	95,61	55
.	(620)	.	.	102	56
.	(4 938)	.	.	139 177	57
.	(4 378)	.	.	73 548	58
.	/	.	.	220 266	59
.	/	.	.	108 884	60
.	/	.	.	123,37	61

Tabelle 1: Betriebliche Altersversorgung (bAV) im Jahr 2012 nach Wirtschaftszweigen und Größe des Unternehmens
Wirtschaftsabschnitt: O-Q Öffentliche Verwaltung, Erziehung und Unterricht, Gesundheits- und Sozialwesen
Deutschland

Lfd.Nr.	Gegenstand der Nachweisung	Einheit	Unternehmen mit 10 und mehr Arbeitnehmern
Alle Durchführungswege			
1	Unternehmen insgesamt	Anzahl	35 747
2	Und zwar: Unternehmen mit Anwartschaften	Anzahl	28 971
3	Unternehmen mit arbeitnehmerfinanzierten Anwartschaften	Anzahl	24 589
4	Beschäftigte insgesamt	Anzahl	5 107 916
5	Und zwar: Beschäftigte in Unternehmen mit Anwartschaften	Anzahl	4 917 107
6	Beschäftigte mit Anwartschaften	Anzahl	3 963 926
7	Beschäftigte mit arbeitnehmerfinanzierten Anwartschaften	Anzahl	2 779 524
8	Anwartschaften insgesamt	Anzahl	4 369 250
9	Darunter: arbeitnehmerfinanzierte Anwartschaften	Anzahl	2 989 558
10	Aufwendungen für betriebliche Altersversorgung insgesamt	1000 EUR	9 527 669
11	Darunter: arbeitnehmerfinanzierte Aufwendungen	1000 EUR	1 655 925
12	Bruttoverdienstsumme (BVS) der Unternehmen insgesamt	1000 EUR	160 762 635
Kennzahlen			
13	Anteil Beschäftigter mit Anwartschaften (Anw.) an Beschäftigten insgesamt	%	77,60
14	Anteil Beschäftigter mit Anw. an Beschäftigten in Unternehmen mit Anw.	%	80,62
15	Anteil arbeitgeberfinanzierter Aufwendungen an BVS der Unternehmen	%	4,90
16	Anteil arbeitnehmerfinanzierter Aufwendungen an BVS der Unternehmen	%	1,03
17	monatliche Aufwendungen je Anwartschaft	EUR	181,72
18	monatliche Aufwendungen je arbeitnehmerfinanzierter Anwartschaft	EUR	46,16
19	Anwartschaften je Beschäftigten mit Anwartschaften	Anzahl	1,10
20	Arbeitnehmerfinanzierte Anw. je Beschäftigten mit AN-finanzierten Anw.	Anzahl	1,08
Direktzusagen			
21	Unternehmen mit Anwartschaften im Bereich Direktzusagen	Anzahl	(759)
22	Anwartschaften im Bereich Direktzusagen	Anzahl	(29 370)
23	Darunter: arbeitnehmerfinanzierte Anwartschaften	Anzahl	/
24	Aufwendungen für betriebliche Altersversorgung für Direktzusagen	1000 EUR	71 029
25	Darunter: arbeitnehmerfinanzierte Aufwendungen	1000 EUR	(3 770)
26	Rechengrößen: Pensionsrückstellungen zum 31.12.2011	1000 EUR	979 638
27	Pensionsrückstellungen zum 31.12.2012	1000 EUR	997 969
28	Leistungszahlungen	1000 EUR	53 957
29	Übertragungen (Abflüsse)	1000 EUR	/
30	Übertragungen (Zuflüsse)	1000 EUR	/
31	Kennzahl: monatliche Aufwendungen je arbeitnehmerfinanzierter Anwartschaft	EUR	/
Unterstützungskassen			
32	Unternehmen mit Anwartschaften in Unterstützungskassen	Anzahl	(3 107)
33	Anwartschaften in Unterstützungskassen	Anzahl	134 176
34	Darunter: arbeitnehmerfinanzierte Anwartschaften	Anzahl	(68 537)
35	Aufwendungen für betriebliche Altersversorgung in Unterstützungskassen	1000 EUR	180 027
36	Darunter: arbeitnehmerfinanzierte Aufwendungen	1000 EUR	90 437
37	Kennzahl: monatliche Aufwendungen je arbeitnehmerfinanzierter Anwartschaft	EUR	109,96
Pensionskassen			
38	Unternehmen mit Anwartschaften in Pensionskassen	Anzahl	10 637
39	Anwartschaften in Pensionskassen	Anzahl	312 257
40	Darunter: arbeitnehmerfinanzierte Anwartschaften	Anzahl	156 085
41	Aufwendungen für betriebliche Altersversorgung in Pensionskassen	1000 EUR	363 934
42	Darunter: arbeitnehmerfinanzierte Aufwendungen	1000 EUR	144 770
43	Kennzahl: monatliche Aufwendungen je arbeitnehmerfinanzierter Anwartschaft	EUR	77,29
Zusatzversorgungskassen			
44	Unternehmen mit Anwartschaften in Zusatzversorgungskassen	Anzahl	7 888
45	Anwartschaften in Zusatzversorgungskassen	Anzahl	3 572 941
46	Darunter: arbeitnehmerfinanzierte Anwartschaften	Anzahl	2 593 766
47	Aufwendungen für betriebliche Altersversorgung in Zusatzversorgungskassen	1000 EUR	8 546 214
48	Darunter: arbeitnehmerfinanzierte Aufwendungen	1000 EUR	1 256 991
49	Kennzahl: monatliche Aufwendungen je arbeitnehmerfinanzierter Anwartschaft	EUR	40,38
Direktversicherungen			
50	Unternehmen mit Anwartschaften im Bereich Direktversicherungen	Anzahl	19 713
51	Anwartschaften im Bereich Direktversicherungen	Anzahl	316 457
52	Darunter: arbeitnehmerfinanzierte Anwartschaften	Anzahl	161 940
53	Aufwendungen für betriebliche Altersversorgung in Direktversicherungen	1000 EUR	361 352
54	Darunter: arbeitnehmerfinanzierte Aufwendungen	1000 EUR	157 814
55	Kennzahl: monatliche Aufwendungen je arbeitnehmerfinanzierter Anwartschaft	EUR	81,21
Pensionsfonds			
56	Unternehmen mit Anwartschaften in Pensionsfonds	Anzahl	/
57	Anwartschaften in Pensionsfonds	Anzahl	(4 049)
58	Darunter: arbeitnehmerfinanzierte Anwartschaften	Anzahl	3 158
59	Aufwendungen für betriebliche Altersversorgung in Pensionsfonds	1000 EUR	5 114
60	Darunter: arbeitnehmerfinanzierte Aufwendungen	1000 EUR	/
61	Kennzahl: monatliche Aufwendungen je arbeitnehmerfinanzierter Anwartschaft	EUR	(56,54)

Davon Unternehmen mit ... Arbeitnehmern					Lfd.Nr.
10 bis 49	50 bis 249	250 bis 499	500 bis 999	1000 und mehr	
23 645	9 373	1 308	713	708	1
17 902	8 420	1 259	684	706	2
14 788	7 326	1 147	643	685	3
433 100	778 130	394 533	430 137	3 072 016	4
343 570	714 160	377 082	415 139	3 067 156	5
147 567	391 760	268 233	304 707	2 851 660	6
69 885	170 328	(103 690)	(134 668)	2 300 954	7
158 727	433 409	311 280	349 998	3 115 835	8
73 854	183 391	(116 027)	(153 031)	2 463 254	9
197 716	615 170	528 453	618 666	7 567 665	10
63 848	119 825	73 967	(103 423)	1 294 861	11
10 335 637	19 535 927	11 709 095	13 592 212	105 589 763	12
34,07	50,35	67,99	70,84	92,83	13
42,95	54,86	71,13	73,40	92,97	14
1,30	2,54	3,88	3,79	5,94	15
0,62	0,61	0,63	0,76	1,23	16
103,80	118,28	141,47	147,30	202,40	17
72,04	54,45	53,12	56,32	43,81	18
1,08	1,11	1,16	1,15	1,09	19
1,06	1,08	1,12	1,14	1,07	20
.	21
.	22
.	23
.	24
.	25
.	26
.	27
.	28
.	29
.	30
.	31
.	1 100	.	.	.	32
.	(12 068)	.	.	.	33
.	(4 628)	.	.	.	34
.	(13 295)	.	.	.	35
.	(5 869)	.	.	.	36
.	(105,68)	.	.	.	37
.	3 052	(563)	.	.	38
.	(70 524)	(43 567)	.	.	39
.	32 656	(16 766)	.	.	40
.	(74 926)	/	.	.	41
.	32 141	(15 655)	.	.	42
.	82,02	(77,81)	.	.	43
(2 718)	3 372	798	(444)	556	44
(56 377)	249 237	(218 147)	(230 175)	2 819 005	45
/	(96 179)	(71 890)	(91 561)	2 320 186	46
(84 299)	402 853	(406 042)	(454 235)	7 198 785	47
/	(35 211)	(25 929)	(44 546)	1 146 508	48
(28,66)	30,51	(30,06)	(40,54)	41,18	49
13 065	5 170	762	(362)	354	50
70 716	95 196	(38 855)	(33 684)	78 006	51
(44 178)	46 617	(21 443)	/	30 782	52
79 312	107 501	(52 819)	(37 331)	84 389	53
(42 295)	45 494	(22 716)	/	28 977	54
79,78	81,33	88,28	80,74	78,45	55
.	56
.	57
.	58
.	59
.	60
.	61

Tabelle 1: Betriebliche Altersversorgung (bAV) im Jahr 2012 nach Wirtschaftszweigen und Größe des Unternehmens
Wirtschaftsabschnitt: R-S Sonstige Dienstleistungen
Deutschland

Lfd.Nr.	Gegenstand der Nachweisung	Einheit	Unternehmen mit 10 und mehr Arbeitnehmern
Alle Durchführungswege			
1	Unternehmen insgesamt	Anzahl	14 205
2	Und zwar: Unternehmen mit Anwartschaften	Anzahl	10 233
3	Unternehmen mit arbeitnehmerfinanzierten Anwartschaften	Anzahl	8 460
4	Beschäftigte insgesamt	Anzahl	734 101
5	Und zwar: Beschäftigte in Unternehmen mit Anwartschaften	Anzahl	648 621
6	Beschäftigte mit Anwartschaften	Anzahl	414 156
7	Beschäftigte mit arbeitnehmerfinanzierten Anwartschaften	Anzahl	228 008
8	Anwartschaften insgesamt	Anzahl	471 773
9	Darunter: arbeitnehmerfinanzierte Anwartschaften	Anzahl	248 632
10	Aufwendungen für betriebliche Altersversorgung insgesamt	1000 EUR	1 054 429
11	Darunter: arbeitnehmerfinanzierte Aufwendungen	1000 EUR	197 641
12	Bruttoverdienstsumme (BVS) der Unternehmen insgesamt	1000 EUR	23 188 793
Kennzahlen			
13	Anteil Beschäftigter mit Anwartschaften (Anw.) an Beschäftigten insgesamt	%	56,42
14	Anteil Beschäftigter mit Anw. an Beschäftigten in Unternehmen mit Anw.	%	63,85
15	Anteil arbeitgeberfinanzierter Aufwendungen an BVS der Unternehmen	%	3,69
16	Anteil arbeitnehmerfinanzierter Aufwendungen an BVS der Unternehmen	%	0,85
17	monatliche Aufwendungen je Anwartschaft	EUR	186,25
18	monatliche Aufwendungen je arbeitnehmerfinanzierter Anwartschaft	EUR	66,24
19	Anwartschaften je Beschäftigten mit Anwartschaften	Anzahl	1,14
20	Arbeitnehmerfinanzierte Anw. je Beschäftigten mit AN-finanzierten Anw.	Anzahl	1,09
Direktzusagen			
21	Unternehmen mit Anwartschaften im Bereich Direktzusagen	Anzahl	(815)
22	Anwartschaften im Bereich Direktzusagen	Anzahl	(26 691)
23	Darunter: arbeitnehmerfinanzierte Anwartschaften	Anzahl	/
24	Aufwendungen für betriebliche Altersversorgung für Direktzusagen	1000 EUR	(153 736)
25	Darunter: arbeitnehmerfinanzierte Aufwendungen	1000 EUR	/
26	Rechengrößen: Pensionsrückstellungen zum 31.12.2011	1000 EUR	(2 401 577)
27	Pensionsrückstellungen zum 31.12.2012	1000 EUR	(2 491 860)
28	Leistungszahlungen	1000 EUR	(70 474)
29	Übertragungen (Abflüsse)	1000 EUR	/
30	Übertragungen (Zuflüsse)	1000 EUR	/
31	Kennzahl: monatliche Aufwendungen je arbeitnehmerfinanzierter Anwartschaft	EUR	/
Unterstützungskassen			
32	Unternehmen mit Anwartschaften in Unterstützungskassen	Anzahl	(1 280)
33	Anwartschaften in Unterstützungskassen	Anzahl	(27 917)
34	Darunter: arbeitnehmerfinanzierte Anwartschaften	Anzahl	(10 792)
35	Aufwendungen für betriebliche Altersversorgung in Unterstützungskassen	1000 EUR	67 549
36	Darunter: arbeitnehmerfinanzierte Aufwendungen	1000 EUR	(12 467)
37	Kennzahl: monatliche Aufwendungen je arbeitnehmerfinanzierter Anwartschaft	EUR	(96,27)
Pensionskassen			
38	Unternehmen mit Anwartschaften in Pensionskassen	Anzahl	3 234
39	Anwartschaften in Pensionskassen	Anzahl	(65 262)
40	Darunter: arbeitnehmerfinanzierte Anwartschaften	Anzahl	35 815
41	Aufwendungen für betriebliche Altersversorgung in Pensionskassen	1000 EUR	104 583
42	Darunter: arbeitnehmerfinanzierte Aufwendungen	1000 EUR	48 046
43	Kennzahl: monatliche Aufwendungen je arbeitnehmerfinanzierter Anwartschaft	EUR	111,79
Zusatzversorgungskassen			
44	Unternehmen mit Anwartschaften in Zusatzversorgungskassen	Anzahl	3 906
45	Anwartschaften in Zusatzversorgungskassen	Anzahl	283 377
46	Darunter: arbeitnehmerfinanzierte Anwartschaften	Anzahl	152 726
47	Aufwendungen für betriebliche Altersversorgung in Zusatzversorgungskassen	1000 EUR	629 699
48	Darunter: arbeitnehmerfinanzierte Aufwendungen	1000 EUR	82 653
49	Kennzahl: monatliche Aufwendungen je arbeitnehmerfinanzierter Anwartschaft	EUR	45,10
Direktversicherungen			
50	Unternehmen mit Anwartschaften im Bereich Direktversicherungen	Anzahl	6 059
51	Anwartschaften im Bereich Direktversicherungen	Anzahl	65 740
52	Darunter: arbeitnehmerfinanzierte Anwartschaften	Anzahl	43 446
53	Aufwendungen für betriebliche Altersversorgung in Direktversicherungen	1000 EUR	(96 002)
54	Darunter: arbeitnehmerfinanzierte Aufwendungen	1000 EUR	49 305
55	Kennzahl: monatliche Aufwendungen je arbeitnehmerfinanzierter Anwartschaft	EUR	94,57
Pensionsfonds			
56	Unternehmen mit Anwartschaften in Pensionsfonds	Anzahl	/
57	Anwartschaften in Pensionsfonds	Anzahl	(2 786)
58	Darunter: arbeitnehmerfinanzierte Anwartschaften	Anzahl	/
59	Aufwendungen für betriebliche Altersversorgung in Pensionsfonds	1000 EUR	(2 860)
60	Darunter: arbeitnehmerfinanzierte Aufwendungen	1000 EUR	/
61	Kennzahl: monatliche Aufwendungen je arbeitnehmerfinanzierter Anwartschaft	EUR	89,51

Davon Unternehmen mit ... Arbeitnehmern					Lfd.Nr.
10 bis 49	50 bis 249	250 bis 499	500 bis 999	1000 und mehr	
10 554	3 080	357	(143)	71	1
7 149	2 553	326	(136)	69	2
5 643	2 303	314	(133)	66	3
175 945	227 259	(106 034)	(80 123)	144 741	4
128 994	200 087	(98 818)	(76 167)	144 555	5
73 739	115 973	(61 965)	(53 996)	108 482	6
41 367	62 596	/	(33 195)	44 634	7
82 999	131 249	(70 463)	(61 791)	125 271	8
(44 972)	69 020	/	(36 168)	47 909	9
(164 516)	289 367	(160 447)	(119 471)	320 628	10
(32 990)	56 684	(35 731)	(29 145)	43 090	11
4 962 078	6 744 667	3 370 158	(3 156 038)	4 955 852	12
41,91	51,03	58,44	67,39	74,95	13
57,16	57,96	62,71	70,89	75,05	14
(2,65)	3,45	3,70	(2,86)	5,60	15
0,66	0,84	(1,06)	(0,92)	0,87	16
(165,18)	183,73	189,75	161,12	213,29	17
61,13	68,44	58,89	67,15	74,95	18
1,13	1,13	1,14	1,14	1,15	19
1,09	1,10	1,09	1,09	1,07	20
.	.	.	.	(13)	21
.	.	.	.	/	22
.	.	.	.	205	23
.	.	.	.	/	24
.	.	.	.	342	25
.	.	.	.	817 970	26
.	.	.	.	837 721	27
.	.	.	.	7 323	28
.	.	.	.	34	29
.	.	.	.	9	30
.	.	.	.	139,04	31
(723)	(423)	.	/	.	32
/	/	.	/	.	33
/	(1 572)	.	/	.	34
/	/	.	/	.	35
/	(2 224)	.	/	.	36
(102,55)	(117,87)	.	/	.	37
.	1 079	(133)	.	.	38
.	(18 754)	/	.	.	39
.	(13 373)	(4 383)	.	.	40
.	(28 387)	/	.	.	41
.	(16 861)	(6 105)	.	.	42
.	105,07	116,08	.	.	43
2 607	1 009	(181)	(66)	(43)	44
(45 571)	78 768	/	(29 798)	80 804	45
(23 178)	(38 164)	/	(19 832)	33 872	46
77 505	162 354	(112 226)	(72 042)	205 572	47
(7 917)	19 103	/	13 081	21 521	48
(28,47)	41,71	(46,51)	(54,97)	52,95	49
4 201	1 546	(191)	(85)	(36)	50
19 213	(23 640)	(8 539)	/	6 206	51
(10 692)	(15 232)	(7 015)	/	3 937	52
(30 163)	(33 654)	(9 614)	/	8 958	53
(13 674)	(17 568)	/	/	5 040	54
106,57	96,11	(85,86)	(73,52)	106,68	55
.	.	.	/	.	56
.	.	.	/	.	57
.	.	.	/	.	58
.	.	.	/	.	59
.	.	.	/	.	60
.	.	.	(145,00)	.	61

Tabelle 1: Betriebliche Altersversorgung (bAV) im Jahr 2012 nach Wirtschaftszweigen und Größe des Unternehmens
Wirtschaftsabschnitt: B Bergbau und Gewinnung von Steinen und Erden
Deutschland

Lfd.Nr.	Gegenstand der Nachweisung	Einheit	Unternehmen mit 10 und mehr Arbeitnehmern
Alle Durchführungswege			
1	Unternehmen insgesamt	Anzahl	615
2	Und zwar: Unternehmen mit Anwartschaften	Anzahl	492
3	Unternehmen mit arbeitnehmerfinanzierten Anwartschaften	Anzahl	430
4	Beschäftigte insgesamt	Anzahl	54 543
5	Und zwar: Beschäftigte in Unternehmen mit Anwartschaften	Anzahl	51 955
6	Beschäftigte mit Anwartschaften	Anzahl	32 562
7	Beschäftigte mit arbeitnehmerfinanzierten Anwartschaften	Anzahl	11 751
8	Anwartschaften insgesamt	Anzahl	47 922
9	Darunter: arbeitnehmerfinanzierte Anwartschaften	Anzahl	13 135
10	Aufwendungen für betriebliche Altersversorgung insgesamt	1000 EUR	388 438
11	Darunter: arbeitnehmerfinanzierte Aufwendungen	1000 EUR	17 937
12	Bruttoverdienstsumme (BVS) der Unternehmen insgesamt	1000 EUR	2 649 875
Kennzahlen			
13	Anteil Beschäftigter mit Anwartschaften (Anw.) an Beschäftigten insgesamt	%	59,70
14	Anteil Beschäftigter mit Anw. an Beschäftigten in Unternehmen mit Anw.	%	62,67
15	Anteil arbeitgeberfinanzierter Aufwendungen an BVS der Unternehmen	%	13,98
16	Anteil arbeitnehmerfinanzierter Aufwendungen an BVS der Unternehmen	%	0,68
17	monatliche Aufwendungen je Anwartschaft	EUR	675,46
18	monatliche Aufwendungen je arbeitnehmerfinanzierter Anwartschaft	EUR	113,80
19	Anwartschaften je Beschäftigten mit Anwartschaften	Anzahl	1,47
20	Arbeitnehmerfinanzierte Anw. je Beschäftigten mit AN-finanzierten Anw.	Anzahl	1,12
Direktzusagen			
21	Unternehmen mit Anwartschaften im Bereich Direktzusagen	Anzahl	(101)
22	Anwartschaften im Bereich Direktzusagen	Anzahl	24 797
23	Darunter: arbeitnehmerfinanzierte Anwartschaften	Anzahl	3 700
24	Aufwendungen für betriebliche Altersversorgung für Direktzusagen	1000 EUR	364 776
25	Darunter: arbeitnehmerfinanzierte Aufwendungen	1000 EUR	6 894
26	Rechengrößen: Pensionsrückstellungen zum 31.12.2011	1000 EUR	3 484 255
27	Pensionsrückstellungen zum 31.12.2012	1000 EUR	3 632 888
28	Leistungszahlungen	1000 EUR	223 354
29	Übertragungen (Abflüsse)	1000 EUR	(2 348)
30	Übertragungen (Zuflüsse)	1000 EUR	9 558
31	Kennzahl: monatliche Aufwendungen je arbeitnehmerfinanzierter Anwartschaft	EUR	155,28
Unterstützungskassen			
32	Unternehmen mit Anwartschaften in Unterstützungskassen	Anzahl	(122)
33	Anwartschaften in Unterstützungskassen	Anzahl	8 392
34	Darunter: arbeitnehmerfinanzierte Anwartschaften	Anzahl	1 566
35	Aufwendungen für betriebliche Altersversorgung in Unterstützungskassen	1000 EUR	6 060
36	Darunter: arbeitnehmerfinanzierte Aufwendungen	1000 EUR	1 320
37	Kennzahl: monatliche Aufwendungen je arbeitnehmerfinanzierter Anwartschaft	EUR	70,27
Pensionskassen			
38	Unternehmen mit Anwartschaften in Pensionskassen	Anzahl	220
39	Anwartschaften in Pensionskassen	Anzahl	7 697
40	Darunter: arbeitnehmerfinanzierte Anwartschaften	Anzahl	3 025
41	Aufwendungen für betriebliche Altersversorgung in Pensionskassen	1000 EUR	10 080
42	Darunter: arbeitnehmerfinanzierte Aufwendungen	1000 EUR	3 935
43	Kennzahl: monatliche Aufwendungen je arbeitnehmerfinanzierter Anwartschaft	EUR	108,39
Zusatzversorgungskassen			
44	Unternehmen mit Anwartschaften in Zusatzversorgungskassen	Anzahl	/
45	Anwartschaften in Zusatzversorgungskassen	Anzahl	/
46	Darunter: arbeitnehmerfinanzierte Anwartschaften	Anzahl	73
47	Aufwendungen für betriebliche Altersversorgung in Zusatzversorgungskassen	1000 EUR	/
48	Darunter: arbeitnehmerfinanzierte Aufwendungen	1000 EUR	114
49	Kennzahl: monatliche Aufwendungen je arbeitnehmerfinanzierter Anwartschaft	EUR	131,03
Direktversicherungen			
50	Unternehmen mit Anwartschaften im Bereich Direktversicherungen	Anzahl	400
51	Anwartschaften im Bereich Direktversicherungen	Anzahl	5 750
52	Darunter: arbeitnehmerfinanzierte Anwartschaften	Anzahl	4 374
53	Aufwendungen für betriebliche Altersversorgung in Direktversicherungen	1000 EUR	6 328
54	Darunter: arbeitnehmerfinanzierte Aufwendungen	1000 EUR	5 112
55	Kennzahl: monatliche Aufwendungen je arbeitnehmerfinanzierter Anwartschaft	EUR	97,38
Pensionsfonds			
56	Unternehmen mit Anwartschaften in Pensionsfonds	Anzahl	(18)
57	Anwartschaften in Pensionsfonds	Anzahl	432
58	Darunter: arbeitnehmerfinanzierte Anwartschaften	Anzahl	397
59	Aufwendungen für betriebliche Altersversorgung in Pensionsfonds	1000 EUR	631
60	Darunter: arbeitnehmerfinanzierte Aufwendungen	1000 EUR	561
61	Kennzahl: monatliche Aufwendungen je arbeitnehmerfinanzierter Anwartschaft	EUR	117,68

Davon Unternehmen mit ... Arbeitnehmern					Lfd.Nr.
10 bis 49	50 bis 249	250 bis 499	500 bis 999	1000 und mehr	
465	127	10	5	9	1
348	120	10	5	9	2
294	113	10	5	9	3
8 273	11 103	2 832	2 806	29 528	4
6 346	10 443	2 832	2 806	29 528	5
3 080	(4 934)	1 539	1 966	21 043	6
(1 587)	2 238	674	743	6 509	7
(4 138)	(7 452)	1 836	2 625	31 872	8
(1 717)	2 698	741	822	7 157	9
(6 908)	(9 450)	2 912	12 944	356 224	10
(2 197)	3 303	958	1 000	10 479	11
303 287	443 478	134 339	163 301	1 605 470	12
37,23	44,44	54,33	70,07	71,26	13
48,54	47,25	54,33	70,07	71,26	14
(1,55)	(1,39)	1,45	7,31	21,54	15
(0,72)	0,74	0,71	0,61	0,65	16
(139,11)	(105,68)	132,15	410,98	931,41	17
106,63	102,03	107,67	101,40	122,01	18
1,34	1,51	1,19	1,33	1,51	19
1,08	1,21	1,10	1,11	1,10	20
/	30	5	4	8	21
(374)	(1 328)	713	1 624	20 758	22
35	/	42	-	3 536	23
/	(3 727)	1 584	11 412	345 143	24
(44)	/	80	-	6 688	25
/	(53 131)	32 509	128 823	3 238 554	26
/	(54 971)	31 573	138 891	3 374 194	27
/	(2 496)	2 782	1 829	215 440	28
/	/	-	-	1 532	29
202	/	261	486	7 469	30
(102,61)	79,82	159,69	-	157,61	31
/	(38)	.	.	3	32
/	/	.	.	5 039	33
/	(230)	.	.	989	34
/	/	.	.	2 928	35
/	/	.	.	625	36
(95,51)	(100,39)	.	.	52,65	37
(139)	64	.	.	4	38
/	1 475	.	.	4 714	39
/	806	.	.	1 274	40
/	1 370	.	.	6 688	41
/	(92)	.	.	1 724	42
(130,56)	102,54	.	.	112,73	43
.	/	.	-	.	44
.	/	.	-	.	45
.	/	.	-	.	46
.	/	.	-	.	47
.	/	.	-	.	48
.	68,75	.	-	.	49
269	110	9	5	8	50
(1 729)	(2 145)	305	413	1 158	51
(1 175)	(1 501)	197	346	1 155	52
(1 997)	(2 373)	313	425	1 220	53
(1 423)	(1 789)	287	409	1 204	54
100,94	99,33	121,16	98,52	86,84	55
.	(6)	-	.	.	56
.	/	-	.	.	57
.	/	-	.	.	58
.	/	-	.	.	59
.	/	-	.	.	60
.	(192,14)	-	.	.	61

Tabelle 1: Betriebliche Altersversorgung (bAV) im Jahr 2012 nach Wirtschaftszweigen und Größe des Unternehmens
Wirtschaftsabschnitt: C Verarbeitendes Gewerbe
Deutschland

Lfd.Nr.	Gegenstand der Nachweisung	Einheit	Unternehmen mit 10 und mehr Arbeitnehmern
Alle Durchführungswege			
1	Unternehmen insgesamt	Anzahl	63 701
2	Und zwar: Unternehmen mit Anwartschaften	Anzahl	54 454
3	Unternehmen mit arbeitnehmerfinanzierten Anwartschaften	Anzahl	48 741
4	Beschäftigte insgesamt	Anzahl	6 193 617
5	Und zwar: Beschäftigte in Unternehmen mit Anwartschaften	Anzahl	5 920 750
6	Beschäftigte mit Anwartschaften	Anzahl	3 506 575
7	Beschäftigte mit arbeitnehmerfinanzierten Anwartschaften	Anzahl	1 969 063
8	Anwartschaften insgesamt	Anzahl	5 110 089
9	Darunter: arbeitnehmerfinanzierte Anwartschaften	Anzahl	2 381 292
10	Aufwendungen für betriebliche Altersversorgung insgesamt	1000 EUR	13 812 552
11	Darunter: arbeitnehmerfinanzierte Aufwendungen	1000 EUR	2 668 698
12	Bruttoverdienstsumme (BVS) der Unternehmen insgesamt	1000 EUR	283 966 753
Kennzahlen			
13	Anteil Beschäftigter mit Anwartschaften (Anw.) an Beschäftigten insgesamt	%	56,62
14	Anteil Beschäftigter mit Anw. an Beschäftigten in Unternehmen mit Anw.	%	59,23
15	Anteil arbeitgeberfinanzierter Aufwendungen an BVS der Unternehmen	%	3,92
16	Anteil arbeitnehmerfinanzierter Aufwendungen an BVS der Unternehmen	%	0,94
17	monatliche Aufwendungen je Anwartschaft	EUR	225,25
18	monatliche Aufwendungen je arbeitnehmerfinanzierter Anwartschaft	EUR	93,39
19	Anwartschaften je Beschäftigten mit Anwartschaften	Anzahl	1,46
20	Arbeitnehmerfinanzierte Anw. je Beschäftigten mit AN-finanzierten Anw.	Anzahl	1,21
Direktzusagen			
21	Unternehmen mit Anwartschaften im Bereich Direktzusagen	Anzahl	12 414
22	Anwartschaften im Bereich Direktzusagen	Anzahl	2 166 188
23	Darunter: arbeitnehmerfinanzierte Anwartschaften	Anzahl	480 838
24	Aufwendungen für betriebliche Altersversorgung für Direktzusagen	1000 EUR	10 020 821
25	Darunter: arbeitnehmerfinanzierte Aufwendungen	1000 EUR	612 085
26	Rechengrößen: Pensionsrückstellungen zum 31.12.2011	1000 EUR	103 588 808
27	Pensionsrückstellungen zum 31.12.2012	1000 EUR	108 152 410
28	Leistungszahlungen	1000 EUR	5 528 438
29	Übertragungen (Abflüsse)	1000 EUR	452 115
30	Übertragungen (Zuflüsse)	1000 EUR	(523 333)
31	Kennzahl: monatliche Aufwendungen je arbeitnehmerfinanzierter Anwartschaft	EUR	106,08
Unterstützungskassen			
32	Unternehmen mit Anwartschaften in Unterstützungskassen	Anzahl	9 283
33	Anwartschaften in Unterstützungskassen	Anzahl	370 725
34	Darunter: arbeitnehmerfinanzierte Anwartschaften	Anzahl	166 126
35	Aufwendungen für betriebliche Altersversorgung in Unterstützungskassen	1000 EUR	566 097
36	Darunter: arbeitnehmerfinanzierte Aufwendungen	1000 EUR	176 266
37	Kennzahl: monatliche Aufwendungen je arbeitnehmerfinanzierter Anwartschaft	EUR	88,42
Pensionskassen			
38	Unternehmen mit Anwartschaften in Pensionskassen	Anzahl	26 705
39	Anwartschaften in Pensionskassen	Anzahl	1 118 278
40	Darunter: arbeitnehmerfinanzierte Anwartschaften	Anzahl	749 142
41	Aufwendungen für betriebliche Altersversorgung in Pensionskassen	1000 EUR	1 488 283
42	Darunter: arbeitnehmerfinanzierte Aufwendungen	1000 EUR	794 413
43	Kennzahl: monatliche Aufwendungen je arbeitnehmerfinanzierter Anwartschaft	EUR	88,37
Zusatzversorgungskassen			
44	Unternehmen mit Anwartschaften in Zusatzversorgungskassen	Anzahl	/
45	Anwartschaften in Zusatzversorgungskassen	Anzahl	(10 184)
46	Darunter: arbeitnehmerfinanzierte Anwartschaften	Anzahl	/
47	Aufwendungen für betriebliche Altersversorgung in Zusatzversorgungskassen	1000 EUR	/
48	Darunter: arbeitnehmerfinanzierte Aufwendungen	1000 EUR	(5 392)
49	Kennzahl: monatliche Aufwendungen je arbeitnehmerfinanzierter Anwartschaft	EUR	(121,23)
Direktversicherungen			
50	Unternehmen mit Anwartschaften im Bereich Direktversicherungen	Anzahl	46 851
51	Anwartschaften im Bereich Direktversicherungen	Anzahl	1 253 321
52	Darunter: arbeitnehmerfinanzierte Anwartschaften	Anzahl	889 702
53	Aufwendungen für betriebliche Altersversorgung in Direktversicherungen	1000 EUR	1 415 049
54	Darunter: arbeitnehmerfinanzierte Aufwendungen	1000 EUR	992 175
55	Kennzahl: monatliche Aufwendungen je arbeitnehmerfinanzierter Anwartschaft	EUR	92,93
Pensionsfonds			
56	Unternehmen mit Anwartschaften in Pensionsfonds	Anzahl	2 235
57	Anwartschaften in Pensionsfonds	Anzahl	191 392
58	Darunter: arbeitnehmerfinanzierte Anwartschaften	Anzahl	91 776
59	Aufwendungen für betriebliche Altersversorgung in Pensionsfonds	1000 EUR	310 316
60	Darunter: arbeitnehmerfinanzierte Aufwendungen	1000 EUR	88 367
61	Kennzahl: monatliche Aufwendungen je arbeitnehmerfinanzierter Anwartschaft	EUR	80,24

Davon Unternehmen mit ... Arbeitnehmern					Lfd.Nr.
10 bis 49	50 bis 249	250 bis 499	500 bis 999	1000 und mehr	
40 884	18 368	2 680	1 092	678	1
32 956	17 184	2 569	1 074	671	2
28 625	15 986	2 444	1 030	657	3
808 438	1 621 820	877 423	684 258	2 201 679	4
674 899	1 533 926	848 195	673 952	2 189 778	5
248 613	620 231	427 227	398 033	1 812 471	6
169 096	395 679	243 150	237 977	923 161	7
289 999	773 087	570 155	571 194	2 905 654	8
180 846	431 583	281 528	279 626	1 207 708	9
497 342	1 216 818	945 852	1 083 206	10 069 335	10
232 612	504 329	309 656	288 513	1 333 587	11
26 914 391	60 285 209	36 682 099	31 510 907	128 574 147	12
30,75	38,24	48,69	58,17	82,32	13
36,84	40,43	50,37	59,06	82,77	14
0,98	1,18	1,73	2,52	6,79	15
0,86	0,84	0,84	0,92	1,04	16
142,91	131,16	138,24	158,03	288,79	17
107,19	97,38	91,66	85,98	92,02	18
1,17	1,25	1,33	1,44	1,60	19
1,07	1,09	1,16	1,18	1,31	20
5 271	4 983	1 124	571	465	21
(23 111)	126 723	153 813	194 086	1 668 455	22
/	(14 074)	(18 903)	(30 431)	416 158	23
(103 394)	445 338	(447 806)	(680 968)	8 343 315	24
/	(18 040)	/	(41 359)	528 851	25
(1 689 028)	5 573 694	(5 786 971)	(8 972 575)	81 566 540	26
(1 720 311)	5 726 272	(5 940 640)	(9 312 736)	85 452 451	27
/	300 843	(304 625)	(431 239)	4 431 177	28
/	/	/	/	297 975	29
/	/	/	/	271 748	30
/	(106,82)	(92,51)	/	105,90	31
4 434	3 390	854	363	242	32
(24 231)	58 003	(62 702)	(48 751)	177 039	33
/	(25 886)	/	(23 528)	70 870	34
(39 835)	90 491	(86 596)	(57 057)	292 118	35
/	(38 459)	/	(23 679)	54 660	36
/	123,81	101,45	83,87	64,27	37
13 503	10 057	1 820	813	512	38
77 730	227 376	168 170	160 730	484 272	39
54 022	148 647	109 837	110 436	326 199	40
111 952	255 219	(212 321)	176 506	732 285	41
66 588	168 285	114 921	102 165	342 454	42
102,72	94,34	87,19	77,09	87,49	43
.	(141)	.	.	.	44
.	/	.	.	.	45
.	/	.	.	.	46
.	/	.	.	.	47
.	/	.	.	.	48
.	/	.	.	.	49
27 870	15 142	2 275	950	615	50
156 820	344 170	170 443	155 606	426 284	51
104 875	233 316	116 461	109 241	325 809	52
227 110	406 811	185 689	154 592	440 847	53
133 941	270 788	132 037	116 105	339 304	54
106,43	96,72	94,48	88,57	86,79	55
.	(686)	.	.	.	56
.	(12 744)	.	.	.	57
.	(8 061)	.	.	.	58
.	(16 840)	.	.	.	59
.	(8 258)	.	.	.	60
.	85,37	.	.	.	61

Tabelle 1: Betriebliche Altersversorgung (bAV) im Jahr 2012 nach Wirtschaftszweigen und Größe des Unternehmens
Wirtschaftsabschnitt: D Energieversorgung
Deutschland

Lfd.Nr.	Gegenstand der Nachweisung	Einheit	Unternehmen mit 10 und mehr Arbeitnehmern
Alle Durchführungswege			
1	Unternehmen insgesamt	Anzahl	1 248
2	Und zwar: Unternehmen mit Anwartschaften	Anzahl	1 196
3	Unternehmen mit arbeitnehmerfinanzierten Anwartschaften	Anzahl	1 145
4	Beschäftigte insgesamt	Anzahl	218 972
5	Und zwar: Beschäftigte in Unternehmen mit Anwartschaften	Anzahl	217 615
6	Beschäftigte mit Anwartschaften	Anzahl	182 122
7	Beschäftigte mit arbeitnehmerfinanzierten Anwartschaften	Anzahl	109 777
8	Anwartschaften insgesamt	Anzahl	286 469
9	Darunter: arbeitnehmerfinanzierte Anwartschaften	Anzahl	141 412
10	Aufwendungen für betriebliche Altersversorgung insgesamt	1000 EUR	1 096 676
11	Darunter: arbeitnehmerfinanzierte Aufwendungen	1000 EUR	136 719
12	Bruttoverdienstsumme (BVS) der Unternehmen insgesamt	1000 EUR	12 701 527
Kennzahlen			
13	Anteil Beschäftigter mit Anwartschaften (Anw.) an Beschäftigten insgesamt	%	83,17
14	Anteil Beschäftigter mit Anw. an Beschäftigten in Unternehmen mit Anw.	%	83,69
15	Anteil arbeitgeberfinanzierter Aufwendungen an BVS der Unternehmen	%	7,56
16	Anteil arbeitnehmerfinanzierter Aufwendungen an BVS der Unternehmen	%	1,08
17	monatliche Aufwendungen je Anwartschaft	EUR	319,02
18	monatliche Aufwendungen je arbeitnehmerfinanzierter Anwartschaft	EUR	80,57
19	Anwartschaften je Beschäftigten mit Anwartschaften	Anzahl	1,57
20	Arbeitnehmerfinanzierte Anw. je Beschäftigten mit AN-finanzierten Anw.	Anzahl	1,29
Direktzusagen			
21	Unternehmen mit Anwartschaften im Bereich Direktzusagen	Anzahl	(522)
22	Anwartschaften im Bereich Direktzusagen	Anzahl	107 574
23	Darunter: arbeitnehmerfinanzierte Anwartschaften	Anzahl	31 481
24	Aufwendungen für betriebliche Altersversorgung für Direktzusagen	1000 EUR	698 912
25	Darunter: arbeitnehmerfinanzierte Aufwendungen	1000 EUR	35 862
26	Rechengrößen: Pensionsrückstellungen zum 31.12.2011	1000 EUR	11 319 760
27	Pensionsrückstellungen zum 31.12.2012	1000 EUR	10 833 746
28	Leistungszahlungen	1000 EUR	432 497
29	Übertragungen (Abflüsse)	1000 EUR	812 327
30	Übertragungen (Zuflüsse)	1000 EUR	(59 898)
31	Kennzahl: monatliche Aufwendungen je arbeitnehmerfinanzierter Anwartschaft	EUR	94,93
Unterstützungskassen			
32	Unternehmen mit Anwartschaften in Unterstützungskassen	Anzahl	(318)
33	Anwartschaften in Unterstützungskassen	Anzahl	25 320
34	Darunter: arbeitnehmerfinanzierte Anwartschaften	Anzahl	13 931
35	Aufwendungen für betriebliche Altersversorgung in Unterstützungskassen	1000 EUR	(42 894)
36	Darunter: arbeitnehmerfinanzierte Aufwendungen	1000 EUR	(17 632)
37	Kennzahl: monatliche Aufwendungen je arbeitnehmerfinanzierter Anwartschaft	EUR	(105,47)
Pensionskassen			
38	Unternehmen mit Anwartschaften in Pensionskassen	Anzahl	655
39	Anwartschaften in Pensionskassen	Anzahl	62 186
40	Darunter: arbeitnehmerfinanzierte Anwartschaften	Anzahl	(37 221)
41	Aufwendungen für betriebliche Altersversorgung in Pensionskassen	1000 EUR	88 556
42	Darunter: arbeitnehmerfinanzierte Aufwendungen	1000 EUR	38 144
43	Kennzahl: monatliche Aufwendungen je arbeitnehmerfinanzierter Anwartschaft	EUR	85,40
Zusatzversorgungskassen			
44	Unternehmen mit Anwartschaften in Zusatzversorgungskassen	Anzahl	(512)
45	Anwartschaften in Zusatzversorgungskassen	Anzahl	64 803
46	Darunter: arbeitnehmerfinanzierte Anwartschaften	Anzahl	38 076
47	Aufwendungen für betriebliche Altersversorgung in Zusatzversorgungskassen	1000 EUR	234 601
48	Darunter: arbeitnehmerfinanzierte Aufwendungen	1000 EUR	(22 626)
49	Kennzahl: monatliche Aufwendungen je arbeitnehmerfinanzierter Anwartschaft	EUR	49,52
Direktversicherungen			
50	Unternehmen mit Anwartschaften im Bereich Direktversicherungen	Anzahl	725
51	Anwartschaften im Bereich Direktversicherungen	Anzahl	26 553
52	Darunter: arbeitnehmerfinanzierte Anwartschaften	Anzahl	20 671
53	Aufwendungen für betriebliche Altersversorgung in Direktversicherungen	1000 EUR	31 665
54	Darunter: arbeitnehmerfinanzierte Aufwendungen	1000 EUR	22 410
55	Kennzahl: monatliche Aufwendungen je arbeitnehmerfinanzierter Anwartschaft	EUR	90,34
Pensionsfonds			
56	Unternehmen mit Anwartschaften in Pensionsfonds	Anzahl	/
57	Anwartschaften in Pensionsfonds	Anzahl	/
58	Darunter: arbeitnehmerfinanzierte Anwartschaften	Anzahl	/
59	Aufwendungen für betriebliche Altersversorgung in Pensionsfonds	1000 EUR	(49)
60	Darunter: arbeitnehmerfinanzierte Aufwendungen	1000 EUR	(45)
61	Kennzahl: monatliche Aufwendungen je arbeitnehmerfinanzierter Anwartschaft	EUR	(116,30)

Davon Unternehmen mit ... Arbeitnehmern					Lfd.Nr.
10 bis 49	50 bis 249	250 bis 499	500 bis 999	1000 und mehr	
604	463	82	59	40	1
552	463	82	59	40	2
515	455	82	57	35	3
15 512	45 780	(26 794)	41 685	89 201	4
14 155	45 780	(26 794)	41 685	89 201	5
(9 782)	36 667	(24 012)	32 864	78 797	6
/	25 199	15 863	19 084	42 606	7
(13 584)	55 826	(32 473)	52 947	131 638	8
/	(32 443)	(19 512)	24 076	55 722	9
/	(188 214)	/	189 526	501 498	10
/	(30 600)	16 788	24 453	56 857	11
711 250	2 318 126	(1 419 529)	(2 613 414)	5 639 208	12
(63,06)	80,09	89,62	78,84	88,34	13
(69,11)	80,09	89,62	78,84	88,34	14
/	(6,80)	/	(6,32)	7,88	15
/	(1,32)	(1,18)	0,94	1,01	16
/	(280,95)	/	298,29	317,47	17
69,20	78,60	71,70	84,64	85,03	18
1,39	1,52	1,35	1,61	1,67	19
1,38	1,29	1,23	1,26	1,31	20
/	(230)	/	38	33	21
/	(11 168)	/	(17 692)	67 654	22
/	/	/	(4 270)	21 898	23
/	/	/	123 011	365 470	24
/	/	/	(7 065)	22 259	25
/	/	/	(2 159 479)	7 175 779	26
/	/	/	(2 038 514)	6 687 674	27
/	/	/	67 909	267 702	28
/	/	/	202 837	596 282	29
/	/	/	26 769	10 409	30
/	(97,55)	115,89	(137,88)	84,70	31
/	(143)	.	.	14	32
/	/	.	.	14 478	33
/	/	.	.	8 863	34
/	/	.	.	20 240	35
/	/	.	.	9 446	36
/	/	.	.	88,81	37
(270)	274	/	42	28	38
/	/	/	(12 159)	26 682	39
/	/	/	(6 798)	13 657	40
/	/	/	(13 132)	48 236	41
/	/	/	(6 808)	15 377	42
(88,11)	(74,47)	(87,75)	83,45	93,83	43
/	(232)	.	.	13	44
/	(19 742)	.	.	15 668	45
/	(11 919)	.	.	4 976	46
/	(68 525)	.	.	60 442	47
/	(7 079)	.	.	2 956	48
(56,66)	(49,49)	.	.	49,51	49
(318)	(294)	/	51	29	50
(1 999)	/	(1 507)	9 559	7 156	51
/	/	(1 443)	6 229	6 329	52
(2 238)	/	(2 154)	(10 578)	7 109	53
/	(5 912)	(1 943)	6 265	6 820	54
(78,00)	(96,60)	112,19	83,82	89,80	55
-	/	-	/	-	56
-	/	-	21	-	57
-	/	-	21	-	58
-	/	-	37	-	59
-	/	-	37	-	60
-	(57,99)	-	145,37	-	61

Tabelle 1: Betriebliche Altersversorgung (bAV) im Jahr 2012 nach Wirtschaftszweigen und Größe des Unternehmens
Wirtschaftsabschnitt: E Wasserversorgung, Abwasser- und Abfallentsorgung und Beseitigung von Umweltverschmutzungen
Deutschland

Lfd.Nr.	Gegenstand der Nachweisung	Einheit	Unternehmen mit 10 und mehr Arbeitnehmern
Alle Durchführungswege			
1	Unternehmen insgesamt	Anzahl	3 176
2	Und zwar: Unternehmen mit Anwartschaften	Anzahl	2 517
3	Unternehmen mit arbeitnehmerfinanzierten Anwartschaften	Anzahl	2 199
4	Beschäftigte insgesamt	Anzahl	197 386
5	Und zwar: Beschäftigte in Unternehmen mit Anwartschaften	Anzahl	184 094
6	Beschäftigte mit Anwartschaften	Anzahl	104 892
7	Beschäftigte mit arbeitnehmerfinanzierten Anwartschaften	Anzahl	66 455
8	Anwartschaften insgesamt	Anzahl	129 008
9	Darunter: arbeitnehmerfinanzierte Anwartschaften	Anzahl	74 856
10	Aufwendungen für betriebliche Altersversorgung insgesamt	1000 EUR	316 244
11	Darunter: arbeitnehmerfinanzierte Aufwendungen	1000 EUR	64 294
12	Bruttoverdienstsumme (BVS) der Unternehmen insgesamt	1000 EUR	7 111 672
Kennzahlen			
13	Anteil Beschäftigter mit Anwartschaften (Anw.) an Beschäftigten insgesamt	%	53,14
14	Anteil Beschäftigter mit Anw. an Beschäftigten in Unternehmen mit Anw.	%	56,98
15	Anteil arbeitgeberfinanzierter Aufwendungen an BVS der Unternehmen	%	3,54
16	Anteil arbeitnehmerfinanzierter Aufwendungen an BVS der Unternehmen	%	0,90
17	monatliche Aufwendungen je Anwartschaft	EUR	204,28
18	monatliche Aufwendungen je arbeitnehmerfinanzierter Anwartschaft	EUR	71,57
19	Anwartschaften je Beschäftigten mit Anwartschaften	Anzahl	1,23
20	Arbeitnehmerfinanzierte Anw. je Beschäftigten mit AN-finanzierten Anw.	Anzahl	1,13
Direktzusagen			
21	Unternehmen mit Anwartschaften im Bereich Direktzusagen	Anzahl	(298)
22	Anwartschaften im Bereich Direktzusagen	Anzahl	9 116
23	Darunter: arbeitnehmerfinanzierte Anwartschaften	Anzahl	/
24	Aufwendungen für betriebliche Altersversorgung für Direktzusagen	1000 EUR	72 867
25	Darunter: arbeitnehmerfinanzierte Aufwendungen	1000 EUR	/
26	Rechengrößen: Pensionsrückstellungen zum 31.12.2011	1000 EUR	733 177
27	Pensionsrückstellungen zum 31.12.2012	1000 EUR	769 991
28	Leistungszahlungen	1000 EUR	41 044
29	Übertragungen (Abflüsse)	1000 EUR	(666)
30	Übertragungen (Zuflüsse)	1000 EUR	/
31	Kennzahl: monatliche Aufwendungen je arbeitnehmerfinanzierter Anwartschaft	EUR	(141,28)
Unterstützungskassen			
32	Unternehmen mit Anwartschaften in Unterstützungskassen	Anzahl	(353)
33	Anwartschaften in Unterstützungskassen	Anzahl	4 816
34	Darunter: arbeitnehmerfinanzierte Anwartschaften	Anzahl	3 171
35	Aufwendungen für betriebliche Altersversorgung in Unterstützungskassen	1000 EUR	(6 978)
36	Darunter: arbeitnehmerfinanzierte Aufwendungen	1000 EUR	3 528
37	Kennzahl: monatliche Aufwendungen je arbeitnehmerfinanzierter Anwartschaft	EUR	92,70
Pensionskassen			
38	Unternehmen mit Anwartschaften in Pensionskassen	Anzahl	1 279
39	Anwartschaften in Pensionskassen	Anzahl	33 965
40	Darunter: arbeitnehmerfinanzierte Anwartschaften	Anzahl	24 103
41	Aufwendungen für betriebliche Altersversorgung in Pensionskassen	1000 EUR	50 830
42	Darunter: arbeitnehmerfinanzierte Aufwendungen	1000 EUR	24 705
43	Kennzahl: monatliche Aufwendungen je arbeitnehmerfinanzierter Anwartschaft	EUR	85,41
Zusatzversorgungskassen			
44	Unternehmen mit Anwartschaften in Zusatzversorgungskassen	Anzahl	760
45	Anwartschaften in Zusatzversorgungskassen	Anzahl	57 905
46	Darunter: arbeitnehmerfinanzierte Anwartschaften	Anzahl	31 303
47	Aufwendungen für betriebliche Altersversorgung in Zusatzversorgungskassen	1000 EUR	160 788
48	Darunter: arbeitnehmerfinanzierte Aufwendungen	1000 EUR	17 830
49	Kennzahl: monatliche Aufwendungen je arbeitnehmerfinanzierter Anwartschaft	EUR	47,47
Direktversicherungen			
50	Unternehmen mit Anwartschaften im Bereich Direktversicherungen	Anzahl	1 695
51	Anwartschaften im Bereich Direktversicherungen	Anzahl	22 647
52	Darunter: arbeitnehmerfinanzierte Anwartschaften	Anzahl	14 837
53	Aufwendungen für betriebliche Altersversorgung in Direktversicherungen	1000 EUR	24 038
54	Darunter: arbeitnehmerfinanzierte Aufwendungen	1000 EUR	16 057
55	Kennzahl: monatliche Aufwendungen je arbeitnehmerfinanzierter Anwartschaft	EUR	90,18
Pensionsfonds			
56	Unternehmen mit Anwartschaften in Pensionsfonds	Anzahl	/
57	Anwartschaften in Pensionsfonds	Anzahl	/
58	Darunter: arbeitnehmerfinanzierte Anwartschaften	Anzahl	/
59	Aufwendungen für betriebliche Altersversorgung in Pensionsfonds	1000 EUR	/
60	Darunter: arbeitnehmerfinanzierte Aufwendungen	1000 EUR	/
61	Kennzahl: monatliche Aufwendungen je arbeitnehmerfinanzierter Anwartschaft	EUR	83,93

Davon Unternehmen mit ... Arbeitnehmern					Lfd.Nr.
10 bis 49	50 bis 249	250 bis 499	500 bis 999	1000 und mehr	
2 252	783	90	.	.	1
1 642	734	90	.	.	2
1 370	702	78	.	.	3
44 744	73 050	28 510	.	.	4
35 397	69 105	28 510	.	.	5
18 552	33 554	18 122	.	.	6
11 046	22 398	10 421	.	.	7
22 263	39 888	22 582	.	.	8
12 563	24 862	11 567	.	.	9
(48 962)	79 693	61 310	.	.	10
11 865	22 719	9 473	.	.	11
1 484 079	2 469 678	1 050 250	.	.	12
41,46	45,93	63,57	.	.	13
52,41	48,56	63,57	.	.	14
(2,50)	2,31	4,94	.	.	15
0,80	0,92	0,90	.	.	16
183,27	166,49	226,25	.	.	17
78,70	76,15	68,25	.	.	18
1,20	1,19	1,25	.	.	19
1,14	1,11	1,11	.	.	20
/	(106)	(19)	(8)	(6)	21
/	/	(2 181)	/	3 631	22
/	/	318	/	-	23
/	/	20 466	/	33 262	24
/	/	483	/	-	25
/	/	196 096	/	304 626	26
/	/	205 366	/	317 664	27
/	/	12 629	/	20 936	28
-	(324)	/	-	121	29
/	/	/	-	833	30
174,84	/	126,50	297,40	-	31
.	.	.	.	7	32
.	.	.	.	949	33
.	.	.	.	827	34
.	.	.	.	910	35
.	.	.	.	796	36
.	.	.	.	80,20	37
728	453	.	.	15	38
(4 363)	8 535	.	.	12 994	39
(2 800)	5 878	.	.	9 984	40
(6 001)	11 107	.	.	23 633	41
(3 172)	6 911	.	.	7 859	42
94,38	97,98	.	.	65,59	43
.	44
.	45
.	46
.	47
.	48
.	49
1 119	491	52	20	12	50
(6 476)	8 723	(3 394)	2 396	1 658	51
(4 229)	5 698	(1 966)	1 392	1 552	52
7 724	9 521	2 630	(1 996)	2 167	53
(4 663)	6 088	(1 838)	/	1 736	54
91,88	89,03	77,92	(103,73)	93,18	55
.	/	.	.	-	56
.	/	.	.	-	57
.	/	.	.	-	58
.	/	.	.	-	59
.	/	.	.	-	60
.	77,31	.	.	-	61

Tabelle 1: Betriebliche Altersversorgung (bAV) im Jahr 2012 nach Wirtschaftszweigen und Größe des Unternehmens
Wirtschaftsabschnitt: F Baugewerbe
Deutschland

Lfd.Nr.	Gegenstand der Nachweisung	Einheit	Unternehmen mit 10 und mehr Arbeitnehmern
Alle Durchführungswege			
1	Unternehmen insgesamt	Anzahl	37 953
2	Und zwar: Unternehmen mit Anwartschaften	Anzahl	30 052
3	Unternehmen mit arbeitnehmerfinanzierten Anwartschaften	Anzahl	24 969
4	Beschäftigte insgesamt	Anzahl	966 134
5	Und zwar: Beschäftigte in Unternehmen mit Anwartschaften	Anzahl	837 207
6	Beschäftigte mit Anwartschaften	Anzahl	371 243
7	Beschäftigte mit arbeitnehmerfinanzierten Anwartschaften	Anzahl	212 329
8	Anwartschaften insgesamt	Anzahl	450 294
9	Darunter: arbeitnehmerfinanzierte Anwartschaften	Anzahl	230 787
10	Aufwendungen für betriebliche Altersversorgung insgesamt	1000 EUR	679 952
11	Darunter: arbeitnehmerfinanzierte Aufwendungen	1000 EUR	254 893
12	Bruttoverdienstsumme (BVS) der Unternehmen insgesamt	1000 EUR	33 982 148
Kennzahlen			
13	Anteil Beschäftigter mit Anwartschaften (Anw.) an Beschäftigten insgesamt	%	38,43
14	Anteil Beschäftigter mit Anw. an Beschäftigten in Unternehmen mit Anw.	%	44,34
15	Anteil arbeitgeberfinanzierter Aufwendungen an BVS der Unternehmen	%	1,25
16	Anteil arbeitnehmerfinanzierter Aufwendungen an BVS der Unternehmen	%	0,75
17	monatliche Aufwendungen je Anwartschaft	EUR	125,83
18	monatliche Aufwendungen je arbeitnehmerfinanzierter Anwartschaft	EUR	92,04
19	Anwartschaften je Beschäftigten mit Anwartschaften	Anzahl	1,21
20	Arbeitnehmerfinanzierte Anw. je Beschäftigten mit AN-finanzierten Anw.	Anzahl	1,09
Direktzusagen			
21	Unternehmen mit Anwartschaften im Bereich Direktzusagen	Anzahl	4 250
22	Anwartschaften im Bereich Direktzusagen	Anzahl	49 791
23	Darunter: arbeitnehmerfinanzierte Anwartschaften	Anzahl	7 352
24	Aufwendungen für betriebliche Altersversorgung für Direktzusagen	1000 EUR	158 172
25	Darunter: arbeitnehmerfinanzierte Aufwendungen	1000 EUR	(7 428)
26	Rechengrößen: Pensionsrückstellungen zum 31.12.2011	1000 EUR	2 108 280
27	Pensionsrückstellungen zum 31.12.2012	1000 EUR	2 141 591
28	Leistungszahlungen	1000 EUR	(132 783)
29	Übertragungen (Abflüsse)	1000 EUR	/
30	Übertragungen (Zuflüsse)	1000 EUR	/
31	Kennzahl: monatliche Aufwendungen je arbeitnehmerfinanzierter Anwartschaft	EUR	84,20
Unterstützungskassen			
32	Unternehmen mit Anwartschaften in Unterstützungskassen	Anzahl	4 131
33	Anwartschaften in Unterstützungskassen	Anzahl	29 628
34	Darunter: arbeitnehmerfinanzierte Anwartschaften	Anzahl	(14 416)
35	Aufwendungen für betriebliche Altersversorgung in Unterstützungskassen	1000 EUR	53 831
36	Darunter: arbeitnehmerfinanzierte Aufwendungen	1000 EUR	(21 525)
37	Kennzahl: monatliche Aufwendungen je arbeitnehmerfinanzierter Anwartschaft	EUR	124,42
Pensionskassen			
38	Unternehmen mit Anwartschaften in Pensionskassen	Anzahl	14 010
39	Anwartschaften in Pensionskassen	Anzahl	172 283
40	Darunter: arbeitnehmerfinanzierte Anwartschaften	Anzahl	84 221
41	Aufwendungen für betriebliche Altersversorgung in Pensionskassen	1000 EUR	209 077
42	Darunter: arbeitnehmerfinanzierte Aufwendungen	1000 EUR	81 779
43	Kennzahl: monatliche Aufwendungen je arbeitnehmerfinanzierter Anwartschaft	EUR	80,92
Zusatzversorgungskassen			
44	Unternehmen mit Anwartschaften in Zusatzversorgungskassen	Anzahl	(779)
45	Anwartschaften in Zusatzversorgungskassen	Anzahl	(14 962)
46	Darunter: arbeitnehmerfinanzierte Anwartschaften	Anzahl	/
47	Aufwendungen für betriebliche Altersversorgung in Zusatzversorgungskassen	1000 EUR	(24 526)
48	Darunter: arbeitnehmerfinanzierte Aufwendungen	1000 EUR	(5 548)
49	Kennzahl: monatliche Aufwendungen je arbeitnehmerfinanzierter Anwartschaft	EUR	(118,39)
Direktversicherungen			
50	Unternehmen mit Anwartschaften im Bereich Direktversicherungen	Anzahl	24 983
51	Anwartschaften im Bereich Direktversicherungen	Anzahl	179 534
52	Darunter: arbeitnehmerfinanzierte Anwartschaften	Anzahl	118 051
53	Aufwendungen für betriebliche Altersversorgung in Direktversicherungen	1000 EUR	229 592
54	Darunter: arbeitnehmerfinanzierte Aufwendungen	1000 EUR	135 108
55	Kennzahl: monatliche Aufwendungen je arbeitnehmerfinanzierter Anwartschaft	EUR	95,37
Pensionsfonds			
56	Unternehmen mit Anwartschaften in Pensionsfonds	Anzahl	(978)
57	Anwartschaften in Pensionsfonds	Anzahl	/
58	Darunter: arbeitnehmerfinanzierte Anwartschaften	Anzahl	(2 842)
59	Aufwendungen für betriebliche Altersversorgung in Pensionsfonds	1000 EUR	/
60	Darunter: arbeitnehmerfinanzierte Aufwendungen	1000 EUR	/
61	Kennzahl: monatliche Aufwendungen je arbeitnehmerfinanzierter Anwartschaft	EUR	/

Davon Unternehmen mit ... Arbeitnehmern					Lfd.Nr.
10 bis 49	50 bis 249	250 bis 499	500 bis 999	1000 und mehr	
34 082	3 617	168	.	.	1
26 539	3 263	165	.	.	2
21 698	3 024	164	.	.	3
545 480	279 042	51 876	.	.	4
442 602	255 106	51 119	.	.	5
194 301	103 567	(26 735)	.	.	6
111 210	58 616	(15 535)	.	.	7
231 974	120 548	(36 415)	.	.	8
120 355	63 085	(17 132)	.	.	9
360 284	165 477	(45 983)	.	.	10
140 157	66 736	(17 232)	.	.	11
17 590 712	10 045 163	2 146 899	.	.	12
35,62	37,12	51,54	.	.	13
43,90	40,60	52,30	.	.	14
1,25	0,98	(1,34)	.	.	15
0,80	0,66	0,80	.	.	16
129,43	114,39	105,23	.	.	17
97,04	88,16	83,82	.	.	18
1,19	1,16	1,36	.	.	19
1,08	1,08	1,10	.	.	20
3 468	654	(85)	(26)	16	21
(7 472)	(11 982)	/	/	13 565	22
/	/	/	361	3 691	23
(63 759)	(23 509)	(13 557)	/	42 741	24
/	/	1 464	525	2 078	25
(748 131)	(402 971)	/	/	501 036	26
(789 426)	(405 784)	/	/	500 403	27
(25 635)	(21 034)	/	/	43 992	28
/	/	/	/	176	29
/	/	/	(135)	794	30
/	(105,41)	/	120,98	46,90	31
3 401	.	(55)	.	10	32
(16 684)	.	/	.	1 489	33
(8 167)	.	/	.	406	34
(32 025)	.	/	.	2 260	35
/	.	/	.	553	36
(133,65)	.	(104,37)	.	113,50	37
11 885	1 926	(128)	49	22	38
80 845	54 247	/	/	9 600	39
36 685	27 076	(6 931)	5 914	7 615	40
96 863	67 064	/	/	10 898	41
37 555	25 732	(6 688)	(5 020)	6 784	42
85,31	79,20	80,41	70,73	74,24	43
(712)	44
/	45
/	46
/	47
/	48
/	49
21 986	2 763	156	55	23	50
113 809	42 098	/	(7 333)	7 439	51
71 399	29 470	/	(5 260)	5 562	52
154 071	52 773	(8 880)	(7 070)	6 798	53
84 305	32 820	(6 483)	(5 859)	5 641	54
98,40	92,81	84,95	92,83	84,52	55
(850)	/	.	.	.	56
/	/	.	.	.	57
/	/	.	.	.	58
/	/	.	.	.	59
/	/	.	.	.	60
/	(113,51)	.	.	.	61

Tabelle 1: Betriebliche Altersversorgung (bAV) im Jahr 2012 nach Wirtschaftszweigen und Größe des Unternehmens
Wirtschaftsabschnitt: G Handel, Instandhaltung und Reparatur von Kraftfahrzeugen
Deutschland

Lfd.Nr.	Gegenstand der Nachweisung	Einheit	Unternehmen mit 10 und mehr Arbeitnehmern
Alle Durchführungswege			
1	Unternehmen insgesamt	Anzahl	58 192
2	Und zwar: Unternehmen mit Anwartschaften	Anzahl	47 085
3	Unternehmen mit arbeitnehmerfinanzierten Anwartschaften	Anzahl	41 774
4	Beschäftigte insgesamt	Anzahl	3 215 231
5	Und zwar: Beschäftigte in Unternehmen mit Anwartschaften	Anzahl	2 933 005
6	Beschäftigte mit Anwartschaften	Anzahl	1 285 893
7	Beschäftigte mit arbeitnehmerfinanzierten Anwartschaften	Anzahl	665 245
8	Anwartschaften insgesamt	Anzahl	1 554 190
9	Darunter: arbeitnehmerfinanzierte Anwartschaften	Anzahl	727 420
10	Aufwendungen für betriebliche Altersversorgung insgesamt	1000 EUR	2 176 805
11	Darunter: arbeitnehmerfinanzierte Aufwendungen	1000 EUR	847 139
12	Bruttoverdienstsumme (BVS) der Unternehmen insgesamt	1000 EUR	107 519 156
Kennzahlen			
13	Anteil Beschäftigter mit Anwartschaften (Anw.) an Beschäftigten insgesamt	%	39,99
14	Anteil Beschäftigter mit Anw. an Beschäftigten in Unternehmen mit Anw.	%	43,84
15	Anteil arbeitgeberfinanzierter Aufwendungen an BVS der Unternehmen	%	1,24
16	Anteil arbeitnehmerfinanzierter Aufwendungen an BVS der Unternehmen	%	0,79
17	monatliche Aufwendungen je Anwartschaft	EUR	116,72
18	monatliche Aufwendungen je arbeitnehmerfinanzierter Anwartschaft	EUR	97,05
19	Anwartschaften je Beschäftigten mit Anwartschaften	Anzahl	1,21
20	Arbeitnehmerfinanzierte Anw. je Beschäftigten mit AN-finanzierten Anw.	Anzahl	1,09
Direktzusagen			
21	Unternehmen mit Anwartschaften im Bereich Direktzusagen	Anzahl	.
22	Anwartschaften im Bereich Direktzusagen	Anzahl	.
23	Darunter: arbeitnehmerfinanzierte Anwartschaften	Anzahl	.
24	Aufwendungen für betriebliche Altersversorgung für Direktzusagen	1000 EUR	.
25	Darunter: arbeitnehmerfinanzierte Aufwendungen	1000 EUR	.
26	Rechengrößen: Pensionsrückstellungen zum 31.12.2011	1000 EUR	.
27	Pensionsrückstellungen zum 31.12.2012	1000 EUR	.
28	Leistungszahlungen	1000 EUR	.
29	Übertragungen (Abflüsse)	1000 EUR	.
30	Übertragungen (Zuflüsse)	1000 EUR	.
31	Kennzahl: monatliche Aufwendungen je arbeitnehmerfinanzierter Anwartschaft	EUR	.
Unterstützungskassen			
32	Unternehmen mit Anwartschaften in Unterstützungskassen	Anzahl	7 233
33	Anwartschaften in Unterstützungskassen	Anzahl	108 873
34	Darunter: arbeitnehmerfinanzierte Anwartschaften	Anzahl	41 942
35	Aufwendungen für betriebliche Altersversorgung in Unterstützungskassen	1000 EUR	183 152
36	Darunter: arbeitnehmerfinanzierte Aufwendungen	1000 EUR	(68 310)
37	Kennzahl: monatliche Aufwendungen je arbeitnehmerfinanzierter Anwartschaft	EUR	135,72
Pensionskassen			
38	Unternehmen mit Anwartschaften in Pensionskassen	Anzahl	20 172
39	Anwartschaften in Pensionskassen	Anzahl	683 389
40	Darunter: arbeitnehmerfinanzierte Anwartschaften	Anzahl	297 590
41	Aufwendungen für betriebliche Altersversorgung in Pensionskassen	1000 EUR	459 500
42	Darunter: arbeitnehmerfinanzierte Aufwendungen	1000 EUR	281 722
43	Kennzahl: monatliche Aufwendungen je arbeitnehmerfinanzierter Anwartschaft	EUR	78,89
Zusatzversorgungskassen			
44	Unternehmen mit Anwartschaften in Zusatzversorgungskassen	Anzahl	/
45	Anwartschaften in Zusatzversorgungskassen	Anzahl	/
46	Darunter: arbeitnehmerfinanzierte Anwartschaften	Anzahl	/
47	Aufwendungen für betriebliche Altersversorgung in Zusatzversorgungskassen	1000 EUR	/
48	Darunter: arbeitnehmerfinanzierte Aufwendungen	1000 EUR	/
49	Kennzahl: monatliche Aufwendungen je arbeitnehmerfinanzierter Anwartschaft	EUR	/
Direktversicherungen			
50	Unternehmen mit Anwartschaften im Bereich Direktversicherungen	Anzahl	41 073
51	Anwartschaften im Bereich Direktversicherungen	Anzahl	529 436
52	Darunter: arbeitnehmerfinanzierte Anwartschaften	Anzahl	335 412
53	Aufwendungen für betriebliche Altersversorgung in Direktversicherungen	1000 EUR	629 945
54	Darunter: arbeitnehmerfinanzierte Aufwendungen	1000 EUR	399 883
55	Kennzahl: monatliche Aufwendungen je arbeitnehmerfinanzierter Anwartschaft	EUR	99,35
Pensionsfonds			
56	Unternehmen mit Anwartschaften in Pensionsfonds	Anzahl	.
57	Anwartschaften in Pensionsfonds	Anzahl	.
58	Darunter: arbeitnehmerfinanzierte Anwartschaften	Anzahl	.
59	Aufwendungen für betriebliche Altersversorgung in Pensionsfonds	1000 EUR	.
60	Darunter: arbeitnehmerfinanzierte Aufwendungen	1000 EUR	.
61	Kennzahl: monatliche Aufwendungen je arbeitnehmerfinanzierter Anwartschaft	EUR	.

Davon Unternehmen mit ... Arbeitnehmern					Lfd.Nr.
10 bis 49	50 bis 249	250 bis 499	500 bis 999	1000 und mehr	
44 537	11 767	1 066	392	430	1
34 785	10 529	967	383	421	2
30 435	9 678	875	367	420	3
777 127	886 763	288 919	233 570	1 028 852	4
625 588	813 816	266 887	227 536	999 177	5
229 021	285 606	(122 046)	104 943	544 277	6
160 346	188 491	71 354	53 155	191 898	7
258 025	352 196	(155 386)	(131 182)	657 400	8
168 802	207 636	75 513	60 215	215 255	9
449 403	566 559	(302 811)	(155 183)	702 850	10
(239 697)	265 394	(90 534)	(58 693)	192 821	11
25 672 234	31 136 301	11 251 659	8 800 597	30 658 366	12
29,47	32,21	42,24	44,93	52,90	13
36,61	35,09	45,73	46,12	54,47	14
(0,82)	(0,97)	(1,89)	(1,10)	1,66	15
(0,93)	0,85	0,80	0,67	0,63	16
145,14	134,05	(162,40)	(98,58)	89,09	17
118,33	106,51	99,91	81,23	74,65	18
1,13	1,23	1,27	1,25	1,21	19
1,05	1,10	1,06	1,13	1,12	20
(3 712)	(2 154)	.	.	.	21
/	(42 890)	.	.	.	22
/	/	.	.	.	23
/	/	.	.	.	24
/	/	.	.	.	25
(1 269 268)	/	.	.	.	26
(1 325 215)	/	.	.	.	27
/	/	.	.	.	28
/	/	.	.	.	29
/	/	.	.	.	30
/	/	.	.	.	31
.	.	.	/	/	32
.	.	.	/	37 090	33
.	.	.	/	10 393	34
.	.	.	/	46 670	35
.	.	.	/	10 205	36
.	.	.	102,57	81,83	37
13 530	5 287	(687)	307	(361)	38
(62 457)	(107 610)	/	(59 083)	(399 778)	39
43 301	71 205	(29 127)	(26 051)	127 908	40
(82 826)	120 981	(45 436)	(35 351)	(174 906)	41
(55 408)	87 121	(28 404)	(21 654)	89 135	42
106,63	101,96	81,27	69,27	58,07	43
.	.	-	-	.	44
.	.	-	-	.	45
.	.	-	-	.	46
.	.	-	-	.	47
.	.	-	-	.	48
.	.	-	-	.	49
30 178	9 310	857	340	388	50
162 884	161 971	(55 995)	(36 034)	112 553	51
108 053	107 289	(39 223)	(24 344)	56 502	52
237 582	198 625	(67 955)	(32 752)	93 031	53
130 867	134 532	(46 379)	(26 215)	61 890	54
100,93	104,49	98,54	89,74	91,28	55
.	56
.	57
.	58
.	59
.	60
.	61

Tabelle 1: Betriebliche Altersversorgung (bAV) im Jahr 2012 nach Wirtschaftszweigen und Größe des Unternehmens
Wirtschaftsabschnitt: H Verkehr und Lagerei
Deutschland

Lfd.Nr.	Gegenstand der Nachweisung	Einheit	Unternehmen mit 10 und mehr Arbeitnehmern
Alle Durchführungswege			
1	Unternehmen insgesamt	Anzahl	17 667
2	Und zwar: Unternehmen mit Anwartschaften	Anzahl	11 233
3	Unternehmen mit arbeitnehmerfinanzierten Anwartschaften	Anzahl	9 583
4	Beschäftigte insgesamt	Anzahl	1 227 812
5	Und zwar: Beschäftigte in Unternehmen mit Anwartschaften	Anzahl	1 072 444
6	Beschäftigte mit Anwartschaften	Anzahl	567 401
7	Beschäftigte mit arbeitnehmerfinanzierten Anwartschaften	Anzahl	249 931
8	Anwartschaften insgesamt	Anzahl	705 149
9	Darunter: arbeitnehmerfinanzierte Anwartschaften	Anzahl	269 326
10	Aufwendungen für betriebliche Altersversorgung insgesamt	1000 EUR	2 023 417
11	Darunter: arbeitnehmerfinanzierte Aufwendungen	1000 EUR	313 290
12	Bruttoverdienstsumme (BVS) der Unternehmen insgesamt	1000 EUR	40 824 072
Kennzahlen			
13	Anteil Beschäftigter mit Anwartschaften (Anw.) an Beschäftigten insgesamt	%	46,21
14	Anteil Beschäftigter mit Anw. an Beschäftigten in Unternehmen mit Anw.	%	52,91
15	Anteil arbeitgeberfinanzierter Aufwendungen an BVS der Unternehmen	%	4,19
16	Anteil arbeitnehmerfinanzierter Aufwendungen an BVS der Unternehmen	%	0,77
17	monatliche Aufwendungen je Anwartschaft	EUR	239,12
18	monatliche Aufwendungen je arbeitnehmerfinanzierter Anwartschaft	EUR	96,94
19	Anwartschaften je Beschäftigten mit Anwartschaften	Anzahl	1,24
20	Arbeitnehmerfinanzierte Anw. je Beschäftigten mit AN-finanzierten Anw.	Anzahl	1,08
Direktzusagen			
21	Unternehmen mit Anwartschaften im Bereich Direktzusagen	Anzahl	.
22	Anwartschaften im Bereich Direktzusagen	Anzahl	.
23	Darunter: arbeitnehmerfinanzierte Anwartschaften	Anzahl	.
24	Aufwendungen für betriebliche Altersversorgung für Direktzusagen	1000 EUR	.
25	Darunter: arbeitnehmerfinanzierte Aufwendungen	1000 EUR	.
26	Rechengrößen: Pensionsrückstellungen zum 31.12.2011	1000 EUR	.
27	Pensionsrückstellungen zum 31.12.2012	1000 EUR	.
28	Leistungszahlungen	1000 EUR	.
29	Übertragungen (Abflüsse)	1000 EUR	.
30	Übertragungen (Zuflüsse)	1000 EUR	.
31	Kennzahl: monatliche Aufwendungen je arbeitnehmerfinanzierter Anwartschaft	EUR	.
Unterstützungskassen			
32	Unternehmen mit Anwartschaften in Unterstützungskassen	Anzahl	(1 280)
33	Anwartschaften in Unterstützungskassen	Anzahl	70 127
34	Darunter: arbeitnehmerfinanzierte Anwartschaften	Anzahl	(10 769)
35	Aufwendungen für betriebliche Altersversorgung in Unterstützungskassen	1000 EUR	193 799
36	Darunter: arbeitnehmerfinanzierte Aufwendungen	1000 EUR	13 529
37	Kennzahl: monatliche Aufwendungen je arbeitnehmerfinanzierter Anwartschaft	EUR	104,69
Pensionskassen			
38	Unternehmen mit Anwartschaften in Pensionskassen	Anzahl	4 773
39	Anwartschaften in Pensionskassen	Anzahl	185 958
40	Darunter: arbeitnehmerfinanzierte Anwartschaften	Anzahl	74 843
41	Aufwendungen für betriebliche Altersversorgung in Pensionskassen	1000 EUR	429 030
42	Darunter: arbeitnehmerfinanzierte Aufwendungen	1000 EUR	87 522
43	Kennzahl: monatliche Aufwendungen je arbeitnehmerfinanzierter Anwartschaft	EUR	97,45
Zusatzversorgungskassen			
44	Unternehmen mit Anwartschaften in Zusatzversorgungskassen	Anzahl	(324)
45	Anwartschaften in Zusatzversorgungskassen	Anzahl	84 799
46	Darunter: arbeitnehmerfinanzierte Anwartschaften	Anzahl	54 606
47	Aufwendungen für betriebliche Altersversorgung in Zusatzversorgungskassen	1000 EUR	222 559
48	Darunter: arbeitnehmerfinanzierte Aufwendungen	1000 EUR	24 328
49	Kennzahl: monatliche Aufwendungen je arbeitnehmerfinanzierter Anwartschaft	EUR	37,13
Direktversicherungen			
50	Unternehmen mit Anwartschaften im Bereich Direktversicherungen	Anzahl	9 004
51	Anwartschaften im Bereich Direktversicherungen	Anzahl	120 997
52	Darunter: arbeitnehmerfinanzierte Anwartschaften	Anzahl	84 763
53	Aufwendungen für betriebliche Altersversorgung in Direktversicherungen	1000 EUR	146 656
54	Darunter: arbeitnehmerfinanzierte Aufwendungen	1000 EUR	103 431
55	Kennzahl: monatliche Aufwendungen je arbeitnehmerfinanzierter Anwartschaft	EUR	101,69
Pensionsfonds			
56	Unternehmen mit Anwartschaften in Pensionsfonds	Anzahl	.
57	Anwartschaften in Pensionsfonds	Anzahl	.
58	Darunter: arbeitnehmerfinanzierte Anwartschaften	Anzahl	.
59	Aufwendungen für betriebliche Altersversorgung in Pensionsfonds	1000 EUR	.
60	Darunter: arbeitnehmerfinanzierte Aufwendungen	1000 EUR	.
61	Kennzahl: monatliche Aufwendungen je arbeitnehmerfinanzierter Anwartschaft	EUR	.

Davon Unternehmen mit ... Arbeitnehmern					Lfd.Nr.
10 bis 49	50 bis 249	250 bis 499	500 bis 999	1000 und mehr	
12 998	3 992	.	166	.	1
7 541	3 143	.	129	.	2
6 177	2 897	.	123	.	3
241 560	290 397	.	75 178	.	4
155 287	241 696	.	69 945	.	5
43 392	74 843	.	34 092	.	6
27 863	48 363	.	23 169	.	7
46 783	(91 486)	.	42 347	.	8
29 265	52 689	.	26 634	.	9
66 431	(147 176)	.	(87 562)	.	10
31 686	53 102	.	19 904	.	11
6 568 970	8 587 804	.	2 573 595	.	12
17,96	25,77	.	45,35	.	13
27,94	30,97	.	48,74	.	14
(0,53)	(1,10)	.	(2,63)	.	15
0,48	0,62	.	0,77	.	16
118,33	134,06	.	172,31	.	17
90,23	83,99	.	62,28	.	18
1,08	1,22	.	1,24	.	19
1,05	1,09	.	1,15	.	20
.	(417)	(65)	.	55	21
.	/	(3 678)	.	147 111	22
.	/	/	.	18 799	23
.	/	(7 822)	.	921 734	24
.	/	/	.	56 362	25
.	/	/	.	11 549 447	26
.	/	/	.	12 026 041	27
.	/	/	.	458 223	28
.	/	/	.	27 554	29
.	/	/	.	40 636	30
.	/	(39,45)	.	249,85	31
.	(475)	.	(31)	29	32
.	/	.	2 207	58 087	33
.	/	.	(983)	3 763	34
.	(7 352)	.	2 996	174 679	35
.	/	.	(879)	5 388	36
.	(85,41)	.	74,54	119,31	37
2 786	1 644	170	91	81	38
(11 305)	(28 426)	(11 818)	(11 677)	122 732	39
(7 582)	18 103	(8 477)	(8 615)	32 065	40
(14 946)	/	/	(12 147)	347 666	41
(8 166)	17 856	(8 055)	(8 513)	44 931	42
89,75	82,20	79,19	82,35	116,77	43
.	/	/	.	.	44
.	/	/	.	.	45
.	/	/	.	.	46
.	/	/	.	.	47
.	/	/	.	.	48
.	42,34	(60,60)	.	.	49
5 991	2 594	.	88	.	50
28 776	34 267	.	(5 948)	.	51
17 375	22 727	.	(5 217)	.	52
35 266	38 850	.	6 926	.	53
19 735	26 272	.	5 175	.	54
94,65	96,33	.	(82,66)	.	55
.	/	.	.	.	56
.	(417)	.	.	.	57
.	(297)	.	.	.	58
.	(342)	.	.	.	59
.	/	.	.	.	60
.	(63,20)	.	.	.	61

Tabelle 1: Betriebliche Altersversorgung (bAV) im Jahr 2012 nach Wirtschaftszweigen und Größe des Unternehmens
Wirtschaftsabschnitt: I Gastgewerbe
Deutschland

Lfd.Nr.	Gegenstand der Nachweisung	Einheit	Unternehmen mit 10 und mehr Arbeitnehmern
Alle Durchführungswege			
1	Unternehmen insgesamt	Anzahl	13 523
2	Und zwar: Unternehmen mit Anwartschaften	Anzahl	7 038
3	Unternehmen mit arbeitnehmerfinanzierten Anwartschaften	Anzahl	5 478
4	Beschäftigte insgesamt	Anzahl	453 018
5	Und zwar: Beschäftigte in Unternehmen mit Anwartschaften	Anzahl	328 427
6	Beschäftigte mit Anwartschaften	Anzahl	106 331
7	Beschäftigte mit arbeitnehmerfinanzierten Anwartschaften	Anzahl	46 531
8	Anwartschaften insgesamt	Anzahl	118 648
9	Darunter: arbeitnehmerfinanzierte Anwartschaften	Anzahl	48 689
10	Aufwendungen für betriebliche Altersversorgung insgesamt	1000 EUR	93 988
11	Darunter: arbeitnehmerfinanzierte Aufwendungen	1000 EUR	33 625
12	Bruttoverdienstsumme (BVS) der Unternehmen insgesamt	1000 EUR	9 340 726
Kennzahlen			
13	Anteil Beschäftigter mit Anwartschaften (Anw.) an Beschäftigten insgesamt	%	23,47
14	Anteil Beschäftigter mit Anw. an Beschäftigten in Unternehmen mit Anw.	%	32,38
15	Anteil arbeitgeberfinanzierter Aufwendungen an BVS der Unternehmen	%	0,65
16	Anteil arbeitnehmerfinanzierter Aufwendungen an BVS der Unternehmen	%	0,36
17	monatliche Aufwendungen je Anwartschaft	EUR	66,01
18	monatliche Aufwendungen je arbeitnehmerfinanzierter Anwartschaft	EUR	57,55
19	Anwartschaften je Beschäftigten mit Anwartschaften	Anzahl	1,12
20	Arbeitnehmerfinanzierte Anw. je Beschäftigten mit AN-finanzierten Anw.	Anzahl	1,05
Direktzusagen			
21	Unternehmen mit Anwartschaften im Bereich Direktzusagen	Anzahl	.
22	Anwartschaften im Bereich Direktzusagen	Anzahl	.
23	Darunter: arbeitnehmerfinanzierte Anwartschaften	Anzahl	.
24	Aufwendungen für betriebliche Altersversorgung für Direktzusagen	1000 EUR	.
25	Darunter: arbeitnehmerfinanzierte Aufwendungen	1000 EUR	.
26	Rechengrößen: Pensionsrückstellungen zum 31.12.2011	1000 EUR	.
27	Pensionsrückstellungen zum 31.12.2012	1000 EUR	.
28	Leistungszahlungen	1000 EUR	.
29	Übertragungen (Abflüsse)	1000 EUR	.
30	Übertragungen (Zuflüsse)	1000 EUR	.
31	Kennzahl: monatliche Aufwendungen je arbeitnehmerfinanzierter Anwartschaft	EUR	.
Unterstützungskassen			
32	Unternehmen mit Anwartschaften in Unterstützungskassen	Anzahl	(341)
33	Anwartschaften in Unterstützungskassen	Anzahl	/
34	Darunter: arbeitnehmerfinanzierte Anwartschaften	Anzahl	/
35	Aufwendungen für betriebliche Altersversorgung in Unterstützungskassen	1000 EUR	/
36	Darunter: arbeitnehmerfinanzierte Aufwendungen	1000 EUR	/
37	Kennzahl: monatliche Aufwendungen je arbeitnehmerfinanzierter Anwartschaft	EUR	/
Pensionskassen			
38	Unternehmen mit Anwartschaften in Pensionskassen	Anzahl	2 822
39	Anwartschaften in Pensionskassen	Anzahl	64 692
40	Darunter: arbeitnehmerfinanzierte Anwartschaften	Anzahl	22 521
41	Aufwendungen für betriebliche Altersversorgung in Pensionskassen	1000 EUR	24 293
42	Darunter: arbeitnehmerfinanzierte Aufwendungen	1000 EUR	10 421
43	Kennzahl: monatliche Aufwendungen je arbeitnehmerfinanzierter Anwartschaft	EUR	38,56
Zusatzversorgungskassen			
44	Unternehmen mit Anwartschaften in Zusatzversorgungskassen	Anzahl	/
45	Anwartschaften in Zusatzversorgungskassen	Anzahl	(7 604)
46	Darunter: arbeitnehmerfinanzierte Anwartschaften	Anzahl	(3 965)
47	Aufwendungen für betriebliche Altersversorgung in Zusatzversorgungskassen	1000 EUR	/
48	Darunter: arbeitnehmerfinanzierte Aufwendungen	1000 EUR	/
49	Kennzahl: monatliche Aufwendungen je arbeitnehmerfinanzierter Anwartschaft	EUR	(35,64)
Direktversicherungen			
50	Unternehmen mit Anwartschaften im Bereich Direktversicherungen	Anzahl	5 574
51	Anwartschaften im Bereich Direktversicherungen	Anzahl	35 810
52	Darunter: arbeitnehmerfinanzierte Anwartschaften	Anzahl	19 126
53	Aufwendungen für betriebliche Altersversorgung in Direktversicherungen	1000 EUR	37 925
54	Darunter: arbeitnehmerfinanzierte Aufwendungen	1000 EUR	18 509
55	Kennzahl: monatliche Aufwendungen je arbeitnehmerfinanzierter Anwartschaft	EUR	80,65
Pensionsfonds			
56	Unternehmen mit Anwartschaften in Pensionsfonds	Anzahl	.
57	Anwartschaften in Pensionsfonds	Anzahl	.
58	Darunter: arbeitnehmerfinanzierte Anwartschaften	Anzahl	.
59	Aufwendungen für betriebliche Altersversorgung in Pensionsfonds	1000 EUR	.
60	Darunter: arbeitnehmerfinanzierte Aufwendungen	1000 EUR	.
61	Kennzahl: monatliche Aufwendungen je arbeitnehmerfinanzierter Anwartschaft	EUR	.

Davon Unternehmen mit ... Arbeitnehmern					Lfd.Nr.
10 bis 49	50 bis 249	250 bis 499	500 bis 999	1000 und mehr	
10 548	2 707	.	55	.	1
4 976	1 826	.	51	.	2
3 640	1 610	.	46	.	3
157 783	148 402	.	27 689	.	4
81 131	109 331	.	25 462	.	5
21 681	34 177	.	(8 896)	.	6
(12 453)	15 844	.	3 663	.	7
23 878	37 724	.	(9 327)	.	8
(13 130)	16 618	.	3 891	.	9
26 119	(24 908)	.	9 194	.	10
12 111	11 962	.	2 403	.	11
2 981 143	3 126 130	.	583 609	.	12
13,74	23,03	.	32,13	.	13
26,72	31,26	.	34,94	.	14
(0,47)	(0,41)	.	(1,16)	.	15
0,41	0,38	.	0,41	.	16
91,16	(55,02)	.	(82,14)	.	17
76,87	59,99	.	51,47	.	18
1,10	1,10	.	1,05	.	19
1,05	1,05	.	1,06	.	20
.	/	.	.	.	21
.	/	.	.	.	22
.	/	.	.	.	23
.	/	.	.	.	24
.	/	.	.	.	25
.	/	.	.	.	26
.	/	.	.	.	27
.	/	.	.	.	28
.	/	.	.	.	29
.	/	.	.	.	30
.	/	.	.	.	31
.	.	.	/	/	32
.	.	.	/	/	33
.	.	.	/	92	34
.	.	.	/	/	35
.	.	.	/	283	36
.	.	.	(51,20)	257,32	37
(1 715)	955	(95)	(28)	29	38
(8 759)	(20 912)	(8 073)	(4 343)	22 606	39
(3 580)	(6 505)	/	(1 255)	9 284	40
(5 162)	(7 690)	(2 426)	(906)	(8 109)	41
(2 654)	(3 495)	/	(391)	2 880	42
(61,78)	(44,77)	/	25,95	25,85	43
.	.	/	.	.	44
.	.	/	.	.	45
.	.	/	.	.	46
.	.	/	.	.	47
.	.	/	.	.	48
.	.	/	.	.	49
4 012	1 388	.	42	.	50
(13 144)	11 490	.	(1 639)	.	51
(8 709)	7 165	.	(1 198)	.	52
16 777	10 715	.	3 164	.	53
(8 876)	(6 617)	.	(1 184)	.	54
(84,93)	76,96	.	82,36	.	55
.	56
.	57
.	58
.	59
.	60
.	61

Tabelle 1: Betriebliche Altersversorgung (bAV) im Jahr 2012 nach Wirtschaftszweigen und Größe des Unternehmens
Wirtschaftsabschnitt: J Information und Kommunikation
Deutschland

Lfd.Nr.	Gegenstand der Nachweisung	Einheit	Unternehmen mit 10 und mehr Arbeitnehmern
Alle Durchführungswege			
1	Unternehmen insgesamt	Anzahl	9 937
2	Und zwar: Unternehmen mit Anwartschaften	Anzahl	8 449
3	Unternehmen mit arbeitnehmerfinanzierten Anwartschaften	Anzahl	7 791
4	Beschäftigte insgesamt	Anzahl	767 617
5	Und zwar: Beschäftigte in Unternehmen mit Anwartschaften	Anzahl	733 164
6	Beschäftigte mit Anwartschaften	Anzahl	392 163
7	Beschäftigte mit arbeitnehmerfinanzierten Anwartschaften	Anzahl	261 620
8	Anwartschaften insgesamt	Anzahl	553 716
9	Darunter: arbeitnehmerfinanzierte Anwartschaften	Anzahl	311 589
10	Aufwendungen für betriebliche Altersversorgung insgesamt	1000 EUR	2 197 910
11	Darunter: arbeitnehmerfinanzierte Aufwendungen	1000 EUR	459 003
12	Bruttoverdienstsumme (BVS) der Unternehmen insgesamt	1000 EUR	42 007 088
Kennzahlen			
13	Anteil Beschäftigter mit Anwartschaften (Anw.) an Beschäftigten insgesamt	%	51,09
14	Anteil Beschäftigter mit Anw. an Beschäftigten in Unternehmen mit Anw.	%	53,49
15	Anteil arbeitgeberfinanzierter Aufwendungen an BVS der Unternehmen	%	4,14
16	Anteil arbeitnehmerfinanzierter Aufwendungen an BVS der Unternehmen	%	1,09
17	monatliche Aufwendungen je Anwartschaft	EUR	330,78
18	monatliche Aufwendungen je arbeitnehmerfinanzierter Anwartschaft	EUR	122,76
19	Anwartschaften je Beschäftigten mit Anwartschaften	Anzahl	1,41
20	Arbeitnehmerfinanzierte Anw. je Beschäftigten mit AN-finanzierten Anw.	Anzahl	1,19
Direktzusagen			
21	Unternehmen mit Anwartschaften im Bereich Direktzusagen	Anzahl	1 393
22	Anwartschaften im Bereich Direktzusagen	Anzahl	177 224
23	Darunter: arbeitnehmerfinanzierte Anwartschaften	Anzahl	61 175
24	Aufwendungen für betriebliche Altersversorgung für Direktzusagen	1000 EUR	1 435 982
25	Darunter: arbeitnehmerfinanzierte Aufwendungen	1000 EUR	91 430
26	Rechengrößen: Pensionsrückstellungen zum 31.12.2011	1000 EUR	14 239 946
27	Pensionsrückstellungen zum 31.12.2012	1000 EUR	15 088 260
28	Leistungszahlungen	1000 EUR	763 544
29	Übertragungen (Abflüsse)	1000 EUR	39 224
30	Übertragungen (Zuflüsse)	1000 EUR	215 100
31	Kennzahl: monatliche Aufwendungen je arbeitnehmerfinanzierter Anwartschaft	EUR	124,55
Unterstützungskassen			
32	Unternehmen mit Anwartschaften in Unterstützungskassen	Anzahl	1 812
33	Anwartschaften in Unterstützungskassen	Anzahl	62 482
34	Darunter: arbeitnehmerfinanzierte Anwartschaften	Anzahl	19 410
35	Aufwendungen für betriebliche Altersversorgung in Unterstützungskassen	1000 EUR	134 428
36	Darunter: arbeitnehmerfinanzierte Aufwendungen	1000 EUR	25 931
37	Kennzahl: monatliche Aufwendungen je arbeitnehmerfinanzierter Anwartschaft	EUR	111,33
Pensionskassen			
38	Unternehmen mit Anwartschaften in Pensionskassen	Anzahl	3 774
39	Anwartschaften in Pensionskassen	Anzahl	81 431
40	Darunter: arbeitnehmerfinanzierte Anwartschaften	Anzahl	60 424
41	Aufwendungen für betriebliche Altersversorgung in Pensionskassen	1000 EUR	163 572
42	Darunter: arbeitnehmerfinanzierte Aufwendungen	1000 EUR	81 431
43	Kennzahl: monatliche Aufwendungen je arbeitnehmerfinanzierter Anwartschaft	EUR	112,30
Zusatzversorgungskassen			
44	Unternehmen mit Anwartschaften in Zusatzversorgungskassen	Anzahl	/
45	Anwartschaften in Zusatzversorgungskassen	Anzahl	15 941
46	Darunter: arbeitnehmerfinanzierte Anwartschaften	Anzahl	7 026
47	Aufwendungen für betriebliche Altersversorgung in Zusatzversorgungskassen	1000 EUR	61 772
48	Darunter: arbeitnehmerfinanzierte Aufwendungen	1000 EUR	8 196
49	Kennzahl: monatliche Aufwendungen je arbeitnehmerfinanzierter Anwartschaft	EUR	97,22
Direktversicherungen			
50	Unternehmen mit Anwartschaften im Bereich Direktversicherungen	Anzahl	7 431
51	Anwartschaften im Bereich Direktversicherungen	Anzahl	179 265
52	Darunter: arbeitnehmerfinanzierte Anwartschaften	Anzahl	127 524
53	Aufwendungen für betriebliche Altersversorgung in Direktversicherungen	1000 EUR	268 906
54	Darunter: arbeitnehmerfinanzierte Aufwendungen	1000 EUR	183 317
55	Kennzahl: monatliche Aufwendungen je arbeitnehmerfinanzierter Anwartschaft	EUR	119,79
Pensionsfonds			
56	Unternehmen mit Anwartschaften in Pensionsfonds	Anzahl	/
57	Anwartschaften in Pensionsfonds	Anzahl	37 374
58	Darunter: arbeitnehmerfinanzierte Anwartschaften	Anzahl	36 030
59	Aufwendungen für betriebliche Altersversorgung in Pensionsfonds	1000 EUR	133 250
60	Darunter: arbeitnehmerfinanzierte Aufwendungen	1000 EUR	68 699
61	Kennzahl: monatliche Aufwendungen je arbeitnehmerfinanzierter Anwartschaft	EUR	158,89

Davon Unternehmen mit ... Arbeitnehmern					Lfd.Nr.
10 bis 49	50 bis 249	250 bis 499	500 bis 999	1000 und mehr	
6 980	2 472	250	145	91	1
5 704	2 282	236	137	90	2
5 167	2 171	228	137	88	3
136 825	213 453	75 300	78 299	263 740	4
116 184	202 066	74 109	77 139	263 666	5
41 669	81 410	(40 604)	41 053	187 427	6
30 620	59 511	(25 612)	(24 497)	121 379	7
49 787	99 927	52 406	53 858	297 739	8
33 531	65 319	(28 766)	(28 030)	155 943	9
100 036	231 264	109 617	128 689	1 628 305	10
52 126	98 868	(37 122)	(38 085)	232 800	11
6 261 023	10 545 814	4 115 604	(4 298 867)	16 785 780	12
30,45	38,14	53,92	52,43	71,06	13
35,86	40,29	54,79	53,22	71,08	14
(0,77)	(1,26)	1,76	(2,11)	8,31	15
0,83	0,94	0,90	0,89	1,39	16
167,44	192,86	174,31	199,12	455,74	17
129,55	126,13	107,54	113,23	124,40	18
1,19	1,23	1,29	1,31	1,59	19
1,10	1,10	1,12	1,14	1,28	20
.	544	(102)	.	66	21
.	(10 844)	(11 502)	.	137 054	22
.	/	/	.	54 267	23
.	/	(48 713)	.	1 232 948	24
.	(2 642)	/	.	79 824	25
.	(695 075)	(728 777)	.	11 898 163	26
.	(746 376)	(760 493)	.	12 637 358	27
.	/	(25 576)	.	658 988	28
.	/	3 796	.	28 297	29
.	/	(12 375)	.	193 532	30
.	/	(206,23)	.	122,58	31
(1 153)	477	.	.	.	32
/	(9 259)	.	.	.	33
/	(3 121)	.	.	.	34
/	(13 947)	.	.	.	35
/	(5 912)	.	.	.	36
(157,13)	(157,86)	.	.	.	37
2 077	1 371	159	101	65	38
(10 713)	20 371	(8 252)	(11 588)	30 508	39
(7 935)	16 415	(6 168)	(7 582)	22 324	40
(18 901)	34 538	(12 949)	(18 263)	78 920	41
(12 369)	25 196	(8 892)	9 716	25 257	42
129,91	127,91	120,13	106,79	94,28	43
/	/	/	7	8	44
/	/	/	1 974	6 268	45
/	/	/	1 123	1 668	46
/	/	/	10 039	28 786	47
/	/	/	1 887	2 555	48
/	(93,93)	59,92	139,98	127,66	49
4 920	2 091	220	121	80	50
29 335	54 790	(25 315)	(17 670)	52 156	51
22 101	41 317	(15 780)	(12 563)	35 763	52
55 983	86 961	(30 450)	(26 459)	69 052	53
33 611	(61 587)	(20 100)	(18 271)	49 748	54
126,73	124,22	106,15	121,20	115,92	55
.	/	.	.	.	56
.	/	.	.	.	57
.	/	.	.	.	58
.	/	.	.	.	59
.	/	.	.	.	60
.	(158,39)	.	.	.	61

Tabelle 1: Betriebliche Altersversorgung (bAV) im Jahr 2012 nach Wirtschaftszweigen und Größe des Unternehmens
Wirtschaftsabschnitt: K Erbringung von Finanz- und Versicherungsdienstleistungen
Deutschland

Lfd.Nr.	Gegenstand der Nachweisung	Einheit	Unternehmen mit 10 und mehr Arbeitnehmern
Alle Durchführungswege			
1	Unternehmen insgesamt	Anzahl	4 080
2	Und zwar: Unternehmen mit Anwartschaften	Anzahl	3 964
3	Unternehmen mit arbeitnehmerfinanzierten Anwartschaften	Anzahl	3 765
4	Beschäftigte insgesamt	Anzahl	894 405
5	Und zwar: Beschäftigte in Unternehmen mit Anwartschaften	Anzahl	888 103
6	Beschäftigte mit Anwartschaften	Anzahl	764 329
7	Beschäftigte mit arbeitnehmerfinanzierten Anwartschaften	Anzahl	603 578
8	Anwartschaften insgesamt	Anzahl	1 378 067
9	Darunter: arbeitnehmerfinanzierte Anwartschaften	Anzahl	876 094
10	Aufwendungen für betriebliche Altersversorgung insgesamt	1000 EUR	5 677 165
11	Darunter: arbeitnehmerfinanzierte Aufwendungen	1000 EUR	897 018
12	Bruttoverdienstsumme (BVS) der Unternehmen insgesamt	1000 EUR	49 892 239
Kennzahlen			
13	Anteil Beschäftigter mit Anwartschaften (Anw.) an Beschäftigten insgesamt	%	85,46
14	Anteil Beschäftigter mit Anw. an Beschäftigten in Unternehmen mit Anw.	%	86,06
15	Anteil arbeitgeberfinanzierter Aufwendungen an BVS der Unternehmen	%	9,58
16	Anteil arbeitnehmerfinanzierter Aufwendungen an BVS der Unternehmen	%	1,80
17	monatliche Aufwendungen je Anwartschaft	EUR	343,30
18	monatliche Aufwendungen je arbeitnehmerfinanzierter Anwartschaft	EUR	85,32
19	Anwartschaften je Beschäftigten mit Anwartschaften	Anzahl	1,80
20	Arbeitnehmerfinanzierte Anw. je Beschäftigten mit AN-finanzierten Anw.	Anzahl	1,45
Direktzusagen			
21	Unternehmen mit Anwartschaften im Bereich Direktzusagen	Anzahl	1 826
22	Anwartschaften im Bereich Direktzusagen	Anzahl	335 500
23	Darunter: arbeitnehmerfinanzierte Anwartschaften	Anzahl	98 538
24	Aufwendungen für betriebliche Altersversorgung für Direktzusagen	1000 EUR	3 783 473
25	Darunter: arbeitnehmerfinanzierte Aufwendungen	1000 EUR	/
26	Rechengrößen: Pensionsrückstellungen zum 31.12.2011	1000 EUR	37 750 950
27	Pensionsrückstellungen zum 31.12.2012	1000 EUR	39 456 825
28	Leistungszahlungen	1000 EUR	2 008 848
29	Übertragungen (Abflüsse)	1000 EUR	246 222
30	Übertragungen (Zuflüsse)	1000 EUR	177 471
31	Kennzahl: monatliche Aufwendungen je arbeitnehmerfinanzierter Anwartschaft	EUR	/
Unterstützungskassen			
32	Unternehmen mit Anwartschaften in Unterstützungskassen	Anzahl	1 825
33	Anwartschaften in Unterstützungskassen	Anzahl	187 718
34	Darunter: arbeitnehmerfinanzierte Anwartschaften	Anzahl	140 605
35	Aufwendungen für betriebliche Altersversorgung in Unterstützungskassen	1000 EUR	434 060
36	Darunter: arbeitnehmerfinanzierte Aufwendungen	1000 EUR	151 091
37	Kennzahl: monatliche Aufwendungen je arbeitnehmerfinanzierter Anwartschaft	EUR	89,55
Pensionskassen			
38	Unternehmen mit Anwartschaften in Pensionskassen	Anzahl	2 687
39	Anwartschaften in Pensionskassen	Anzahl	308 167
40	Darunter: arbeitnehmerfinanzierte Anwartschaften	Anzahl	263 366
41	Aufwendungen für betriebliche Altersversorgung in Pensionskassen	1000 EUR	461 171
42	Darunter: arbeitnehmerfinanzierte Aufwendungen	1000 EUR	278 451
43	Kennzahl: monatliche Aufwendungen je arbeitnehmerfinanzierter Anwartschaft	EUR	88,11
Zusatzversorgungskassen			
44	Unternehmen mit Anwartschaften in Zusatzversorgungskassen	Anzahl	(423)
45	Anwartschaften in Zusatzversorgungskassen	Anzahl	187 933
46	Darunter: arbeitnehmerfinanzierte Anwartschaften	Anzahl	83 372
47	Aufwendungen für betriebliche Altersversorgung in Zusatzversorgungskassen	1000 EUR	529 186
48	Darunter: arbeitnehmerfinanzierte Aufwendungen	1000 EUR	/
49	Kennzahl: monatliche Aufwendungen je arbeitnehmerfinanzierter Anwartschaft	EUR	(44,66)
Direktversicherungen			
50	Unternehmen mit Anwartschaften im Bereich Direktversicherungen	Anzahl	3 549
51	Anwartschaften im Bereich Direktversicherungen	Anzahl	343 733
52	Darunter: arbeitnehmerfinanzierte Anwartschaften	Anzahl	277 969
53	Aufwendungen für betriebliche Altersversorgung in Direktversicherungen	1000 EUR	419 103
54	Darunter: arbeitnehmerfinanzierte Aufwendungen	1000 EUR	291 575
55	Kennzahl: monatliche Aufwendungen je arbeitnehmerfinanzierter Anwartschaft	EUR	87,41
Pensionsfonds			
56	Unternehmen mit Anwartschaften in Pensionsfonds	Anzahl	/
57	Anwartschaften in Pensionsfonds	Anzahl	15 017
58	Darunter: arbeitnehmerfinanzierte Anwartschaften	Anzahl	12 243
59	Aufwendungen für betriebliche Altersversorgung in Pensionsfonds	1000 EUR	(50 172)
60	Darunter: arbeitnehmerfinanzierte Aufwendungen	1000 EUR	12 512
61	Kennzahl: monatliche Aufwendungen je arbeitnehmerfinanzierter Anwartschaft	EUR	85,16

Davon Unternehmen mit ... Arbeitnehmern					Lfd.Nr.
10 bis 49	50 bis 249	250 bis 499	500 bis 999	1000 und mehr	
1 774	1 549	357	245	156	1
1 693	1 522	350	244	156	2
1 552	1 482	335	244	154	3
37 204	161 912	109 274	156 809	429 206	4
(35 802)	159 500	107 293	156 302	429 206	5
(23 166)	129 398	93 661	135 555	382 549	6
(18 899)	102 533	69 251	107 139	305 756	7
(31 869)	218 582	(159 221)	243 538	724 858	8
(23 033)	143 694	(95 915)	147 733	465 719	9
(89 587)	(595 334)	(410 586)	/	3 406 155	10
(28 419)	(180 764)	88 459	153 953	445 422	11
1 949 566	8 554 419	5 499 536	8 510 477	25 378 241	12
62,27	79,92	85,71	86,45	89,13	13
64,71	81,13	87,29	86,73	89,13	14
/	(4,85)	5,86	/	11,67	15
1,46	(2,11)	1,61	1,81	1,76	16
(234,26)	(226,97)	214,89	/	391,59	17
(102,82)	(104,83)	76,86	86,84	79,70	18
1,38	1,69	1,70	1,80	1,89	19
1,22	1,40	1,39	1,38	1,52	20
/	921	(250)	(146)	118	21
/	/	/	(54 559)	217 099	22
/	/	/	/	77 206	23
/	/	(176 756)	/	2 485 954	24
/	/	/	/	63 563	25
/	(3 817 539)	(2 114 928)	(6 374 010)	25 047 594	26
/	(3 933 602)	(2 197 803)	(6 591 339)	26 306 413	27
/	/	(104 301)	/	1 149 269	28
/	/	/	/	155 403	29
/	/	/	/	77 538	30
(212,97)	/	/	/	68,61	31
/	(881)	(210)	(137)	92	32
/	/	/	/	117 599	33
/	/	(7 999)	/	90 557	34
/	(78 326)	/	/	248 957	35
/	/	/	/	95 327	36
/	/	85,93	93,01	87,72	37
(818)	1 206	309	224	130	38
/	(54 344)	(38 935)	(58 561)	149 665	39
/	(46 534)	(32 318)	(49 184)	130 021	40
(8 698)	(77 159)	(52 870)	80 511	241 934	41
(4 219)	(47 097)	(33 461)	(58 468)	135 208	42
/	84,34	86,28	99,06	86,66	43
/	/	/	(82)	61	44
/	/	/	(53 093)	79 890	45
/	/	/	(22 629)	39 714	46
/	/	(86 309)	(142 414)	248 274	47
/	/	(7 113)	(5 905)	19 028	48
/	/	/	(21,75)	39,93	49
1 490	1 355	327	230	145	50
(19 053)	(83 179)	(43 726)	(48 726)	149 049	51
(15 064)	64 744	(37 668)	(41 781)	118 713	52
(33 770)	(103 360)	(49 682)	(63 689)	168 601	53
(20 001)	67 706	(36 613)	(44 978)	122 277	54
110,65	87,15	81,00	89,71	85,84	55
/	/	/	/	23	56
/	/	/	/	11 555	57
/	/	/	/	9 508	58
/	/	/	29 727	12 435	59
/	/	/	/	10 020	60
238,68	/	/	114,67	87,82	61

Tabelle 1: Betriebliche Altersversorgung (bAV) im Jahr 2012 nach Wirtschaftszweigen und Größe des Unternehmens
Wirtschaftsabschnitt: L Grundstücks- und Wohnungswesen
Deutschland

Lfd.Nr.	Gegenstand der Nachweisung	Einheit	Unternehmen mit 10 und mehr Arbeitnehmern
Alle Durchführungswege			
1	Unternehmen insgesamt	Anzahl	3 444
2	Und zwar: Unternehmen mit Anwartschaften	Anzahl	2 871
3	Unternehmen mit arbeitnehmerfinanzierten Anwartschaften	Anzahl	2 425
4	Beschäftigte insgesamt	Anzahl	146 322
5	Und zwar: Beschäftigte in Unternehmen mit Anwartschaften	Anzahl	135 919
6	Beschäftigte mit Anwartschaften	Anzahl	71 173
7	Beschäftigte mit arbeitnehmerfinanzierten Anwartschaften	Anzahl	41 104
8	Anwartschaften insgesamt	Anzahl	88 856
9	Darunter: arbeitnehmerfinanzierte Anwartschaften	Anzahl	46 232
10	Aufwendungen für betriebliche Altersversorgung insgesamt	1000 EUR	(292 056)
11	Darunter: arbeitnehmerfinanzierte Aufwendungen	1000 EUR	50 820
12	Bruttoverdienstsumme (BVS) der Unternehmen insgesamt	1000 EUR	6 033 892
Kennzahlen			
13	Anteil Beschäftigter mit Anwartschaften (Anw.) an Beschäftigten insgesamt	%	48,64
14	Anteil Beschäftigter mit Anw. an Beschäftigten in Unternehmen mit Anw.	%	52,36
15	Anteil arbeitgeberfinanzierter Aufwendungen an BVS der Unternehmen	%	(4,00)
16	Anteil arbeitnehmerfinanzierter Aufwendungen an BVS der Unternehmen	%	0,84
17	monatliche Aufwendungen je Anwartschaft	EUR	(273,90)
18	monatliche Aufwendungen je arbeitnehmerfinanzierter Anwartschaft	EUR	91,60
19	Anwartschaften je Beschäftigten mit Anwartschaften	Anzahl	1,25
20	Arbeitnehmerfinanzierte Anw. je Beschäftigten mit AN-finanzierten Anw.	Anzahl	1,12
Direktzusagen			
21	Unternehmen mit Anwartschaften im Bereich Direktzusagen	Anzahl	(626)
22	Anwartschaften im Bereich Direktzusagen	Anzahl	(12 496)
23	Darunter: arbeitnehmerfinanzierte Anwartschaften	Anzahl	/
24	Aufwendungen für betriebliche Altersversorgung für Direktzusagen	1000 EUR	/
25	Darunter: arbeitnehmerfinanzierte Aufwendungen	1000 EUR	/
26	Rechengrößen: Pensionsrückstellungen zum 31.12.2011	1000 EUR	(1 412 203)
27	Pensionsrückstellungen zum 31.12.2012	1000 EUR	(1 459 527)
28	Leistungszahlungen	1000 EUR	(82 602)
29	Übertragungen (Abflüsse)	1000 EUR	/
30	Übertragungen (Zuflüsse)	1000 EUR	/
31	Kennzahl: monatliche Aufwendungen je arbeitnehmerfinanzierter Anwartschaft	EUR	83,98
Unterstützungskassen			
32	Unternehmen mit Anwartschaften in Unterstützungskassen	Anzahl	(524)
33	Anwartschaften in Unterstützungskassen	Anzahl	(9 956)
34	Darunter: arbeitnehmerfinanzierte Anwartschaften	Anzahl	(3 366)
35	Aufwendungen für betriebliche Altersversorgung in Unterstützungskassen	1000 EUR	(15 862)
36	Darunter: arbeitnehmerfinanzierte Aufwendungen	1000 EUR	(4 260)
37	Kennzahl: monatliche Aufwendungen je arbeitnehmerfinanzierter Anwartschaft	EUR	105,45
Pensionskassen			
38	Unternehmen mit Anwartschaften in Pensionskassen	Anzahl	1 081
39	Anwartschaften in Pensionskassen	Anzahl	(15 848)
40	Darunter: arbeitnehmerfinanzierte Anwartschaften	Anzahl	9 446
41	Aufwendungen für betriebliche Altersversorgung in Pensionskassen	1000 EUR	(21 281)
42	Darunter: arbeitnehmerfinanzierte Aufwendungen	1000 EUR	13 014
43	Kennzahl: monatliche Aufwendungen je arbeitnehmerfinanzierter Anwartschaft	EUR	114,80
Zusatzversorgungskassen			
44	Unternehmen mit Anwartschaften in Zusatzversorgungskassen	Anzahl	(279)
45	Anwartschaften in Zusatzversorgungskassen	Anzahl	(21 688)
46	Darunter: arbeitnehmerfinanzierte Anwartschaften	Anzahl	/
47	Aufwendungen für betriebliche Altersversorgung in Zusatzversorgungskassen	1000 EUR	(65 415)
48	Darunter: arbeitnehmerfinanzierte Aufwendungen	1000 EUR	(7 270)
49	Kennzahl: monatliche Aufwendungen je arbeitnehmerfinanzierter Anwartschaft	EUR	/
Direktversicherungen			
50	Unternehmen mit Anwartschaften im Bereich Direktversicherungen	Anzahl	2 241
51	Anwartschaften im Bereich Direktversicherungen	Anzahl	25 627
52	Darunter: arbeitnehmerfinanzierte Anwartschaften	Anzahl	16 566
53	Aufwendungen für betriebliche Altersversorgung in Direktversicherungen	1000 EUR	39 961
54	Darunter: arbeitnehmerfinanzierte Aufwendungen	1000 EUR	21 965
55	Kennzahl: monatliche Aufwendungen je arbeitnehmerfinanzierter Anwartschaft	EUR	110,49
Pensionsfonds			
56	Unternehmen mit Anwartschaften in Pensionsfonds	Anzahl	/
57	Anwartschaften in Pensionsfonds	Anzahl	/
58	Darunter: arbeitnehmerfinanzierte Anwartschaften	Anzahl	/
59	Aufwendungen für betriebliche Altersversorgung in Pensionsfonds	1000 EUR	/
60	Darunter: arbeitnehmerfinanzierte Aufwendungen	1000 EUR	/
61	Kennzahl: monatliche Aufwendungen je arbeitnehmerfinanzierter Anwartschaft	EUR	83,69

Davon Unternehmen mit ... Arbeitnehmern					Lfd.Nr.
10 bis 49	50 bis 249	250 bis 499	500 bis 999	1000 und mehr	
2 752	619	(44)	/	(15)	1
2 215	582	(44)	/	(15)	2
1 834	521	(42)	/	(12)	3
47 164	45 695	(14 135)	/	(31 791)	4
39 549	42 907	(14 135)	/	(31 791)	5
17 912	23 233	(6 260)	(3 904)	(19 863)	6
11 113	14 077	(3 311)	(1 934)	/	7
22 715	30 167	(7 622)	(5 768)	(22 584)	8
12 366	15 884	(3 679)	(2 139)	/	9
(55 314)	(103 310)	(19 161)	(22 708)	/	10
16 160	16 769	/	(2 224)	9 985	11
1 822 764	1 956 284	(604 529)	(365 515)	(1 284 799)	12
37,98	50,84	(44,29)	(51,80)	62,48	13
45,29	54,15	(44,29)	(51,80)	62,48	14
/	(4,42)	(2,23)	5,60	/	15
0,89	0,86	(0,94)	0,61	(0,78)	16
(202,93)	285,39	(209,49)	328,08	/	17
108,90	87,98	(128,67)	86,65	(68,41)	18
1,27	1,30	1,22	1,48	1,14	19
1,11	1,13	1,11	1,11	1,14	20
(393)	(210)	(10)	.	.	21
/	(3 738)	/	.	.	22
/	/	/	.	.	23
/	(53 301)	(8 823)	.	.	24
/	/	/	.	.	25
(264 624)	(537 609)	(85 057)	.	.	26
(266 062)	(552 311)	(89 861)	.	.	27
/	(43 539)	(4 480)	.	.	28
/	/	107	.	.	29
/	/	/	.	.	30
/	/	(108,06)	.	.	31
(339)	(158)	.	.	.	32
/	(3 119)	.	.	.	33
/	(1 385)	.	.	.	34
/	(5 210)	.	.	.	35
/	(1 727)	.	.	.	36
(124,57)	103,87	.	.	.	37
(742)	293	.	.	.	38
(4 293)	(6 139)	.	.	.	39
(3 177)	(4 480)	.	.	.	40
/	(9 945)	.	.	.	41
(4 042)	(6 298)	.	.	.	42
106,01	117,14	.	.	.	43
/	(109)	.	.	.	44
/	(7 914)	.	.	.	45
/	/	.	.	.	46
/	(21 974)	.	.	.	47
/	/	.	.	.	48
/	(32,13)	.	.	.	49
1 699	480	(40)	/	(7)	50
(9 875)	(9 003)	/	(1 340)	/	51
(6 618)	5 694	/	/	/	52
(15 378)	12 760	/	1 583	/	53
(8 918)	(6 857)	/	(665)	/	54
112,30	100,36	(98,36)	/	173,69	55
/	/	-	.	.	56
/	/	-	.	.	57
/	/	-	.	.	58
/	/	-	.	.	59
/	/	-	.	.	60
/	60,60	-	.	.	61

Tabelle 1: Betriebliche Altersversorgung (bAV) im Jahr 2012 nach Wirtschaftszweigen und Größe des Unternehmens
Wirtschaftsabschnitt: M Erbringung von freiberuflichen, wissenschaftlichen und technischen Dienstleistungen
Deutschland

Lfd.Nr.	Gegenstand der Nachweisung	Einheit	Unternehmen mit 10 und mehr Arbeitnehmern
Alle Durchführungswege			
1	Unternehmen insgesamt	Anzahl	24 129
2	Und zwar: Unternehmen mit Anwartschaften	Anzahl	20 480
3	Unternehmen mit arbeitnehmerfinanzierten Anwartschaften	Anzahl	18 017
4	Beschäftigte insgesamt	Anzahl	1 063 077
5	Und zwar: Beschäftigte in Unternehmen mit Anwartschaften	Anzahl	985 973
6	Beschäftigte mit Anwartschaften	Anzahl	477 304
7	Beschäftigte mit arbeitnehmerfinanzierten Anwartschaften	Anzahl	315 320
8	Anwartschaften insgesamt	Anzahl	638 196
9	Darunter: arbeitnehmerfinanzierte Anwartschaften	Anzahl	372 982
10	Aufwendungen für betriebliche Altersversorgung insgesamt	1000 EUR	2 348 923
11	Darunter: arbeitnehmerfinanzierte Aufwendungen	1000 EUR	553 900
12	Bruttoverdienstsumme (BVS) der Unternehmen insgesamt	1000 EUR	53 546 550
Kennzahlen			
13	Anteil Beschäftigter mit Anwartschaften (Anw.) an Beschäftigten insgesamt	%	44,90
14	Anteil Beschäftigter mit Anw. an Beschäftigten in Unternehmen mit Anw.	%	48,41
15	Anteil arbeitgeberfinanzierter Aufwendungen an BVS der Unternehmen	%	3,35
16	Anteil arbeitnehmerfinanzierter Aufwendungen an BVS der Unternehmen	%	1,03
17	monatliche Aufwendungen je Anwartschaft	EUR	306,71
18	monatliche Aufwendungen je arbeitnehmerfinanzierter Anwartschaft	EUR	123,75
19	Anwartschaften je Beschäftigten mit Anwartschaften	Anzahl	1,34
20	Arbeitnehmerfinanzierte Anw. je Beschäftigten mit AN-finanzierten Anw.	Anzahl	1,18
Direktzusagen			
21	Unternehmen mit Anwartschaften im Bereich Direktzusagen	Anzahl	2 731
22	Anwartschaften im Bereich Direktzusagen	Anzahl	145 935
23	Darunter: arbeitnehmerfinanzierte Anwartschaften	Anzahl	35 521
24	Aufwendungen für betriebliche Altersversorgung für Direktzusagen	1000 EUR	(1 453 457)
25	Darunter: arbeitnehmerfinanzierte Aufwendungen	1000 EUR	98 973
26	Rechengrößen: Pensionsrückstellungen zum 31.12.2011	1000 EUR	13 445 004
27	Pensionsrückstellungen zum 31.12.2012	1000 EUR	14 320 362
28	Leistungszahlungen	1000 EUR	(645 284)
29	Übertragungen (Abflüsse)	1000 EUR	/
30	Übertragungen (Zuflüsse)	1000 EUR	(127 264)
31	Kennzahl: monatliche Aufwendungen je arbeitnehmerfinanzierter Anwartschaft	EUR	232,19
Unterstützungskassen			
32	Unternehmen mit Anwartschaften in Unterstützungskassen	Anzahl	3 414
33	Anwartschaften in Unterstützungskassen	Anzahl	47 457
34	Darunter: arbeitnehmerfinanzierte Anwartschaften	Anzahl	24 668
35	Aufwendungen für betriebliche Altersversorgung in Unterstützungskassen	1000 EUR	(128 591)
36	Darunter: arbeitnehmerfinanzierte Aufwendungen	1000 EUR	55 312
37	Kennzahl: monatliche Aufwendungen je arbeitnehmerfinanzierter Anwartschaft	EUR	186,86
Pensionskassen			
38	Unternehmen mit Anwartschaften in Pensionskassen	Anzahl	8 686
39	Anwartschaften in Pensionskassen	Anzahl	145 224
40	Darunter: arbeitnehmerfinanzierte Anwartschaften	Anzahl	89 997
41	Aufwendungen für betriebliche Altersversorgung in Pensionskassen	1000 EUR	223 934
42	Darunter: arbeitnehmerfinanzierte Aufwendungen	1000 EUR	117 335
43	Kennzahl: monatliche Aufwendungen je arbeitnehmerfinanzierter Anwartschaft	EUR	108,65
Zusatzversorgungskassen			
44	Unternehmen mit Anwartschaften in Zusatzversorgungskassen	Anzahl	(625)
45	Anwartschaften in Zusatzversorgungskassen	Anzahl	67 503
46	Darunter: arbeitnehmerfinanzierte Anwartschaften	Anzahl	48 367
47	Aufwendungen für betriebliche Altersversorgung in Zusatzversorgungskassen	1000 EUR	208 175
48	Darunter: arbeitnehmerfinanzierte Aufwendungen	1000 EUR	61 397
49	Kennzahl: monatliche Aufwendungen je arbeitnehmerfinanzierter Anwartschaft	EUR	105,78
Direktversicherungen			
50	Unternehmen mit Anwartschaften im Bereich Direktversicherungen	Anzahl	18 317
51	Anwartschaften im Bereich Direktversicherungen	Anzahl	222 473
52	Darunter: arbeitnehmerfinanzierte Anwartschaften	Anzahl	166 612
53	Aufwendungen für betriebliche Altersversorgung in Direktversicherungen	1000 EUR	315 466
54	Darunter: arbeitnehmerfinanzierte Aufwendungen	1000 EUR	214 109
55	Kennzahl: monatliche Aufwendungen je arbeitnehmerfinanzierter Anwartschaft	EUR	107,09
Pensionsfonds			
56	Unternehmen mit Anwartschaften in Pensionsfonds	Anzahl	(651)
57	Anwartschaften in Pensionsfonds	Anzahl	(9 604)
58	Darunter: arbeitnehmerfinanzierte Anwartschaften	Anzahl	/
59	Aufwendungen für betriebliche Altersversorgung in Pensionsfonds	1000 EUR	/
60	Darunter: arbeitnehmerfinanzierte Aufwendungen	1000 EUR	/
61	Kennzahl: monatliche Aufwendungen je arbeitnehmerfinanzierter Anwartschaft	EUR	72,21

Davon Unternehmen mit ... Arbeitnehmern					Lfd.Nr.
10 bis 49	50 bis 249	250 bis 499	500 bis 999	1000 und mehr	
19 999	3 502	361	149	119	1
16 675	3 220	345	138	101	2
14 370	3 071	338	138	100	3
346 654	292 580	112 251	89 162	222 429	4
297 224	273 448	108 296	86 075	220 930	5
118 609	113 991	49 460	57 696	137 548	6
80 629	82 246	32 213	38 049	82 183	7
147 407	151 261	64 682	77 882	196 964	8
90 059	96 956	35 367	45 164	105 437	9
292 853	/	135 406	/	988 057	10
123 009	129 844	46 950	(64 304)	189 794	11
14 135 947	15 157 660	5 666 821	5 425 539	13 160 584	12
34,22	38,96	44,06	64,71	61,84	13
39,91	41,69	45,67	67,03	62,26	14
(1,20)	/	(1,56)	/	6,07	15
0,87	0,86	0,83	1,19	1,44	16
165,56	(327,31)	174,45	/	418,04	17
113,82	111,60	110,63	118,65	150,01	18
1,24	1,33	1,31	1,35	1,43	19
1,12	1,18	1,10	1,19	1,28	20
(1 764)	741	(110)	(61)	54	21
/	(26 529)	/	(25 787)	66 783	22
/	/	/	/	18 973	23
/	/	(50 827)	/	699 580	24
/	/	/	/	60 590	25
/	/	(606 892)	/	6 027 974	26
/	/	(644 929)	/	6 538 601	27
/	/	(22 223)	/	226 773	28
/	/	/	/	18 779	29
/	/	/	/	56 600	30
/	/	(148,71)	(233,32)	266,12	31
2 301	892	(125)	(61)	37	32
(10 811)	/	/	/	9 358	33
(5 588)	(4 987)	/	/	7 125	34
(27 341)	/	/	/	35 496	35
/	(11 799)	/	(5 196)	21 595	36
(149,53)	(197,16)	(131,47)	(158,95)	252,59	37
6 513	1 769	247	(84)	73	38
30 581	38 085	(15 424)	(14 596)	46 538	39
(22 761)	26 987	(8 948)	(10 040)	21 261	40
(50 323)	(54 242)	(21 437)	21 718	76 214	41
(31 733)	32 569	(12 173)	(11 252)	29 608	42
116,19	100,57	113,36	93,39	116,05	43
/	(153)	/	/	21	44
/	(8 016)	/	/	36 634	45
/	(6 248)	/	/	27 477	46
/	(19 023)	/	/	131 670	47
/	/	/	/	44 959	48
/	/	/	62,41	136,36	49
14 873	2 958	304	108	74	50
85 760	66 065	(21 072)	(15 833)	33 742	51
57 423	51 694	(15 861)	(13 702)	27 932	52
131 193	97 418	28 181	(20 975)	37 699	53
75 192	69 035	21 221	(17 756)	30 904	54
109,12	111,29	111,49	107,99	92,20	55
(482)	/	/	/	/	56
/	/	/	/	/	57
/	/	/	/	/	58
/	/	/	/	/	59
/	/	/	/	/	60
107,74	/	(123,83)	60,00	/	61

Tabelle 1: Betriebliche Altersversorgung (bAV) im Jahr 2012 nach Wirtschaftszweigen und Größe des Unternehmens
Wirtschaftsabschnitt: N Erbringung von sonstigen wirtschaftlichen Dienstleistungen
Deutschland

Lfd.Nr.	Gegenstand der Nachweisung	Einheit	Unternehmen mit 10 und mehr Arbeitnehmern
Alle Durchführungswege			
1	Unternehmen insgesamt	Anzahl	17 416
2	Und zwar: Unternehmen mit Anwartschaften	Anzahl	10 503
3	Unternehmen mit arbeitnehmerfinanzierten Anwartschaften	Anzahl	8 677
4	Beschäftigte insgesamt	Anzahl	1 687 126
5	Und zwar: Beschäftigte in Unternehmen mit Anwartschaften	Anzahl	1 327 385
6	Beschäftigte mit Anwartschaften	Anzahl	196 329
7	Beschäftigte mit arbeitnehmerfinanzierten Anwartschaften	Anzahl	107 570
8	Anwartschaften insgesamt	Anzahl	223 807
9	Darunter: arbeitnehmerfinanzierte Anwartschaften	Anzahl	115 631
10	Aufwendungen für betriebliche Altersversorgung insgesamt	1000 EUR	406 799
11	Darunter: arbeitnehmerfinanzierte Aufwendungen	1000 EUR	136 920
12	Bruttoverdienstsumme (BVS) der Unternehmen insgesamt	1000 EUR	39 490 855
Kennzahlen			
13	Anteil Beschäftigter mit Anwartschaften (Anw.) an Beschäftigten insgesamt	%	11,64
14	Anteil Beschäftigter mit Anw. an Beschäftigten in Unternehmen mit Anw.	%	14,79
15	Anteil arbeitgeberfinanzierter Aufwendungen an BVS der Unternehmen	%	0,68
16	Anteil arbeitnehmerfinanzierter Aufwendungen an BVS der Unternehmen	%	0,35
17	monatliche Aufwendungen je Anwartschaft	EUR	151,47
18	monatliche Aufwendungen je arbeitnehmerfinanzierter Anwartschaft	EUR	98,68
19	Anwartschaften je Beschäftigten mit Anwartschaften	Anzahl	1,14
20	Arbeitnehmerfinanzierte Anw. je Beschäftigten mit AN-finanzierten Anw.	Anzahl	1,07
Direktzusagen			
21	Unternehmen mit Anwartschaften im Bereich Direktzusagen	Anzahl	(1 080)
22	Anwartschaften im Bereich Direktzusagen	Anzahl	(40 743)
23	Darunter: arbeitnehmerfinanzierte Anwartschaften	Anzahl	5 653
24	Aufwendungen für betriebliche Altersversorgung für Direktzusagen	1000 EUR	143 745
25	Darunter: arbeitnehmerfinanzierte Aufwendungen	1000 EUR	(10 305)
26	Rechengrößen: Pensionsrückstellungen zum 31.12.2011	1000 EUR	1 845 221
27	Pensionsrückstellungen zum 31.12.2012	1000 EUR	1 912 382
28	Leistungszahlungen	1000 EUR	65 271
29	Übertragungen (Abflüsse)	1000 EUR	(23 465)
30	Übertragungen (Zuflüsse)	1000 EUR	(12 152)
31	Kennzahl: monatliche Aufwendungen je arbeitnehmerfinanzierter Anwartschaft	EUR	(151,91)
Unterstützungskassen			
32	Unternehmen mit Anwartschaften in Unterstützungskassen	Anzahl	(1 180)
33	Anwartschaften in Unterstützungskassen	Anzahl	(21 361)
34	Darunter: arbeitnehmerfinanzierte Anwartschaften	Anzahl	(8 485)
35	Aufwendungen für betriebliche Altersversorgung in Unterstützungskassen	1000 EUR	(33 610)
36	Darunter: arbeitnehmerfinanzierte Aufwendungen	1000 EUR	/
37	Kennzahl: monatliche Aufwendungen je arbeitnehmerfinanzierter Anwartschaft	EUR	/
Pensionskassen			
38	Unternehmen mit Anwartschaften in Pensionskassen	Anzahl	3 899
39	Anwartschaften in Pensionskassen	Anzahl	51 568
40	Darunter: arbeitnehmerfinanzierte Anwartschaften	Anzahl	37 591
41	Aufwendungen für betriebliche Altersversorgung in Pensionskassen	1000 EUR	71 594
42	Darunter: arbeitnehmerfinanzierte Aufwendungen	1000 EUR	42 865
43	Kennzahl: monatliche Aufwendungen je arbeitnehmerfinanzierter Anwartschaft	EUR	95,03
Zusatzversorgungskassen			
44	Unternehmen mit Anwartschaften in Zusatzversorgungskassen	Anzahl	/
45	Anwartschaften in Zusatzversorgungskassen	Anzahl	/
46	Darunter: arbeitnehmerfinanzierte Anwartschaften	Anzahl	/
47	Aufwendungen für betriebliche Altersversorgung in Zusatzversorgungskassen	1000 EUR	/
48	Darunter: arbeitnehmerfinanzierte Aufwendungen	1000 EUR	(3 688)
49	Kennzahl: monatliche Aufwendungen je arbeitnehmerfinanzierter Anwartschaft	EUR	(35,82)
Direktversicherungen			
50	Unternehmen mit Anwartschaften im Bereich Direktversicherungen	Anzahl	8 504
51	Anwartschaften im Bereich Direktversicherungen	Anzahl	82 031
52	Darunter: arbeitnehmerfinanzierte Anwartschaften	Anzahl	52 774
53	Aufwendungen für betriebliche Altersversorgung in Direktversicherungen	1000 EUR	98 830
54	Darunter: arbeitnehmerfinanzierte Aufwendungen	1000 EUR	61 343
55	Kennzahl: monatliche Aufwendungen je arbeitnehmerfinanzierter Anwartschaft	EUR	96,86
Pensionsfonds			
56	Unternehmen mit Anwartschaften in Pensionsfonds	Anzahl	/
57	Anwartschaften in Pensionsfonds	Anzahl	(3 530)
58	Darunter: arbeitnehmerfinanzierte Anwartschaften	Anzahl	(2 548)
59	Aufwendungen für betriebliche Altersversorgung in Pensionsfonds	1000 EUR	/
60	Darunter: arbeitnehmerfinanzierte Aufwendungen	1000 EUR	/
61	Kennzahl: monatliche Aufwendungen je arbeitnehmerfinanzierter Anwartschaft	EUR	/

Davon Unternehmen mit ... Arbeitnehmern					Lfd.Nr.
10 bis 49	50 bis 249	250 bis 499	500 bis 999	1000 und mehr	
9 483	6 178	995	433	327	1
5 121	4 018	730	343	290	2
4 176	3 253	677	298	273	3
168 017	482 967	250 792	208 484	576 866	4
98 366	330 473	189 899	171 616	537 031	5
26 291	52 663	(29 397)	/	52 352	6
17 849	33 799	(17 298)	12 740	25 884	7
29 222	59 565	(33 611)	/	58 059	8
18 839	35 938	(18 521)	14 294	28 039	9
(62 674)	99 947	(48 302)	(85 036)	110 840	10
(25 320)	(47 919)	(19 259)	12 464	(31 959)	11
4 667 750	11 388 478	5 807 102	4 700 907	12 926 618	12
15,65	10,90	(11,72)	/	9,08	13
26,73	15,94	(15,48)	/	9,75	14
/	0,46	(0,50)	(1,54)	0,61	15
(0,54)	0,42	(0,33)	0,27	0,25	16
(178,73)	139,83	119,76	163,47	159,09	17
112,00	111,11	(86,66)	72,66	94,98	18
1,11	1,13	1,14	1,22	1,11	19
1,06	1,06	1,07	1,12	1,08	20
/	(356)	(107)	(54)	51	21
/	(3 879)	/	/	(17 885)	22
/	/	/	/	3 426	23
/	/	(12 475)	/	68 332	24
/	(986)	/	(611)	(6 061)	25
/	/	/	/	898 166	26
/	/	/	/	927 933	27
/	/	/	/	33 579	28
/	/	/	/	11 312	29
/	/	/	/	6 327	30
/	(201,96)	/	(64,85)	147,41	31
/	(466)	.	.	.	32
/	(3 524)	.	.	.	33
/	/	.	.	.	34
/	/	.	.	.	35
/	/	.	.	.	36
/	/	.	.	.	37
(1 578)	1 664	.	.	.	38
(6 686)	(16 156)	.	.	.	39
(5 533)	(11 393)	.	.	.	40
(10 578)	(24 652)	.	.	.	41
(6 501)	(16 531)	.	.	.	42
97,92	(120,91)	.	.	.	43
/	/	/	/	(10)	44
/	/	/	/	/	45
/	/	/	/	(195)	46
/	/	/	/	274	47
/	/	/	/	186	48
/	/	/	/	79,69	49
4 148	3 224	582	287	263	50
(17 193)	28 198	(10 990)	(7 022)	18 628	51
10 551	16 491	(7 607)	(5 312)	(12 812)	52
23 511	35 927	(12 228)	(7 115)	(20 049)	53
(12 920)	19 530	(9 123)	4 572	(15 197)	54
102,04	98,69	99,94	71,72	98,85	55
/	/	.	6	.	56
/	/	.	1 204	.	57
/	/	.	574	.	58
/	/	.	540	.	59
/	/	.	273	.	60
/	/	.	39,69	.	61

Tabelle 1: Betriebliche Altersversorgung (bAV) im Jahr 2012 nach Wirtschaftszweigen und Größe des Unternehmens
Wirtschaftsabschnitt: O Öffentliche Verwaltung, Verteidigung, Sozialversicherung
Deutschland

Lfd.Nr.	Gegenstand der Nachweisung	Einheit	Unternehmen mit 10 und mehr Arbeitnehmern
Alle Durchführungswege			
1	Unternehmen insgesamt	Anzahl	48
2	Und zwar: Unternehmen mit Anwartschaften	Anzahl	48
3	Unternehmen mit arbeitnehmerfinanzierten Anwartschaften	Anzahl	48
4	Beschäftigte insgesamt	Anzahl	1 238 526
5	Und zwar: Beschäftigte in Unternehmen mit Anwartschaften	Anzahl	1 238 526
6	Beschäftigte mit Anwartschaften	Anzahl	1 238 526
7	Beschäftigte mit arbeitnehmerfinanzierten Anwartschaften	Anzahl	1 152 758
8	Anwartschaften insgesamt	Anzahl	1 305 373
9	Darunter: arbeitnehmerfinanzierte Anwartschaften	Anzahl	1 214 967
10	Aufwendungen für betriebliche Altersversorgung insgesamt	1000 EUR	3 547 973
11	Darunter: arbeitnehmerfinanzierte Aufwendungen	1000 EUR	565 946
12	Bruttoverdienstsumme (BVS) der Unternehmen insgesamt	1000 EUR	43 287 914
Kennzahlen			
13	Anteil Beschäftigter mit Anwartschaften (Anw.) an Beschäftigten insgesamt	%	100,00
14	Anteil Beschäftigter mit Anw. an Beschäftigten in Unternehmen mit Anw.	%	100,00
15	Anteil arbeitgeberfinanzierter Aufwendungen an BVS der Unternehmen	%	6,89
16	Anteil arbeitnehmerfinanzierter Aufwendungen an BVS der Unternehmen	%	1,31
17	monatliche Aufwendungen je Anwartschaft	EUR	226,50
18	monatliche Aufwendungen je arbeitnehmerfinanzierter Anwartschaft	EUR	38,82
19	Anwartschaften je Beschäftigten mit Anwartschaften	Anzahl	1,05
20	Arbeitnehmerfinanzierte Anw. je Beschäftigten mit AN-finanzierten Anw.	Anzahl	1,05
Direktzusagen			
21	Unternehmen mit Anwartschaften im Bereich Direktzusagen	Anzahl	-
22	Anwartschaften im Bereich Direktzusagen	Anzahl	-
23	Darunter: arbeitnehmerfinanzierte Anwartschaften	Anzahl	-
24	Aufwendungen für betriebliche Altersversorgung für Direktzusagen	1000 EUR	-
25	Darunter: arbeitnehmerfinanzierte Aufwendungen	1000 EUR	-
26	Rechengrößen: Pensionsrückstellungen zum 31.12.2011	1000 EUR	-
27	Pensionsrückstellungen zum 31.12.2012	1000 EUR	-
28	Leistungszahlungen	1000 EUR	-
29	Übertragungen (Abflüsse)	1000 EUR	-
30	Übertragungen (Zuflüsse)	1000 EUR	-
31	Kennzahl: monatliche Aufwendungen je arbeitnehmerfinanzierter Anwartschaft	EUR	-
Unterstützungskassen			
32	Unternehmen mit Anwartschaften in Unterstützungskassen	Anzahl	-
33	Anwartschaften in Unterstützungskassen	Anzahl	-
34	Darunter: arbeitnehmerfinanzierte Anwartschaften	Anzahl	-
35	Aufwendungen für betriebliche Altersversorgung in Unterstützungskassen	1000 EUR	-
36	Darunter: arbeitnehmerfinanzierte Aufwendungen	1000 EUR	-
37	Kennzahl: monatliche Aufwendungen je arbeitnehmerfinanzierter Anwartschaft	EUR	-
Pensionskassen			
38	Unternehmen mit Anwartschaften in Pensionskassen	Anzahl	-
39	Anwartschaften in Pensionskassen	Anzahl	-
40	Darunter: arbeitnehmerfinanzierte Anwartschaften	Anzahl	-
41	Aufwendungen für betriebliche Altersversorgung in Pensionskassen	1000 EUR	-
42	Darunter: arbeitnehmerfinanzierte Aufwendungen	1000 EUR	-
43	Kennzahl: monatliche Aufwendungen je arbeitnehmerfinanzierter Anwartschaft	EUR	-
Zusatzversorgungskassen			
44	Unternehmen mit Anwartschaften in Zusatzversorgungskassen	Anzahl	48
45	Anwartschaften in Zusatzversorgungskassen	Anzahl	1 305 373
46	Darunter: arbeitnehmerfinanzierte Anwartschaften	Anzahl	1 214 967
47	Aufwendungen für betriebliche Altersversorgung in Zusatzversorgungskassen	1000 EUR	3 547 973
48	Darunter: arbeitnehmerfinanzierte Aufwendungen	1000 EUR	565 946
49	Kennzahl: monatliche Aufwendungen je arbeitnehmerfinanzierter Anwartschaft	EUR	38,82
Direktversicherungen			
50	Unternehmen mit Anwartschaften im Bereich Direktversicherungen	Anzahl	-
51	Anwartschaften im Bereich Direktversicherungen	Anzahl	-
52	Darunter: arbeitnehmerfinanzierte Anwartschaften	Anzahl	-
53	Aufwendungen für betriebliche Altersversorgung in Direktversicherungen	1000 EUR	-
54	Darunter: arbeitnehmerfinanzierte Aufwendungen	1000 EUR	-
55	Kennzahl: monatliche Aufwendungen je arbeitnehmerfinanzierter Anwartschaft	EUR	-
Pensionsfonds			
56	Unternehmen mit Anwartschaften in Pensionsfonds	Anzahl	-
57	Anwartschaften in Pensionsfonds	Anzahl	-
58	Darunter: arbeitnehmerfinanzierte Anwartschaften	Anzahl	-
59	Aufwendungen für betriebliche Altersversorgung in Pensionsfonds	1000 EUR	-
60	Darunter: arbeitnehmerfinanzierte Aufwendungen	1000 EUR	-
61	Kennzahl: monatliche Aufwendungen je arbeitnehmerfinanzierter Anwartschaft	EUR	-

Davon Unternehmen mit ... Arbeitnehmern					Lfd.Nr.
10 bis 49	50 bis 249	250 bis 499	500 bis 999	1000 und mehr	
-	-	-	-	48	1
-	-	-	-	48	2
-	-	-	-	48	3
-	-	-	-	1 238 526	4
-	-	-	-	1 238 526	5
-	-	-	-	1 238 526	6
-	-	-	-	1 152 758	7
-	-	-	-	1 305 373	8
-	-	-	-	1 214 967	9
-	-	-	-	3 547 973	10
-	-	-	-	565 946	11
-	-	-	-	43 287 914	12
-	-	-	-	100,00	13
-	-	-	-	100,00	14
-	-	-	-	6,89	15
-	-	-	-	1,31	16
-	-	-	-	226,50	17
-	-	-	-	38,82	18
-	-	-	-	1,05	19
-	-	-	-	1,05	20
-	-	-	-	-	21
-	-	-	-	-	22
-	-	-	-	-	23
-	-	-	-	-	24
-	-	-	-	-	25
-	-	-	-	-	26
-	-	-	-	-	27
-	-	-	-	-	28
-	-	-	-	-	29
-	-	-	-	-	30
-	-	-	-	-	31
-	-	-	-	-	32
-	-	-	-	-	33
-	-	-	-	-	34
-	-	-	-	-	35
-	-	-	-	-	36
-	-	-	-	-	37
-	-	-	-	-	38
-	-	-	-	-	39
-	-	-	-	-	40
-	-	-	-	-	41
-	-	-	-	-	42
-	-	-	-	-	43
-	-	-	-	48	44
-	-	-	-	1 305 373	45
-	-	-	-	1 214 967	46
-	-	-	-	3 547 973	47
-	-	-	-	565 946	48
-	-	-	-	38,82	49
-	-	-	-	-	50
-	-	-	-	-	51
-	-	-	-	-	52
-	-	-	-	-	53
-	-	-	-	-	54
-	-	-	-	-	55
-	-	-	-	-	56
-	-	-	-	-	57
-	-	-	-	-	58
-	-	-	-	-	59
-	-	-	-	-	60
-	-	-	-	-	61

Tabelle 1: Betriebliche Altersversorgung (bAV) im Jahr 2012 nach Wirtschaftszweigen und Größe des Unternehmens
Wirtschaftsabschnitt: P Erziehung und Unterricht
Deutschland

Lfd.Nr.	Gegenstand der Nachweisung	Einheit	Unternehmen mit 10 und mehr Arbeitnehmern
Alle Durchführungswege			
1	Unternehmen insgesamt	Anzahl	1 833
2	Und zwar: Unternehmen mit Anwartschaften	Anzahl	1 489
3	Unternehmen mit arbeitnehmerfinanzierten Anwartschaften	Anzahl	1 225
4	Beschäftigte insgesamt	Anzahl	806 106
5	Und zwar: Beschäftigte in Unternehmen mit Anwartschaften	Anzahl	795 066
6	Beschäftigte mit Anwartschaften	Anzahl	751 718
7	Beschäftigte mit arbeitnehmerfinanzierten Anwartschaften	Anzahl	702 121
8	Anwartschaften insgesamt	Anzahl	796 299
9	Darunter: arbeitnehmerfinanzierte Anwartschaften	Anzahl	741 849
10	Aufwendungen für betriebliche Altersversorgung insgesamt	1000 EUR	1 930 493
11	Darunter: arbeitnehmerfinanzierte Aufwendungen	1000 EUR	352 149
12	Bruttoverdienstsumme (BVS) der Unternehmen insgesamt	1000 EUR	25 476 267
Kennzahlen			
13	Anteil Beschäftigter mit Anwartschaften (Anw.) an Beschäftigten insgesamt	%	93,25
14	Anteil Beschäftigter mit Anw. an Beschäftigten in Unternehmen mit Anw.	%	94,55
15	Anteil arbeitgeberfinanzierter Aufwendungen an BVS der Unternehmen	%	6,20
16	Anteil arbeitnehmerfinanzierter Aufwendungen an BVS der Unternehmen	%	1,38
17	monatliche Aufwendungen je Anwartschaft	EUR	202,03
18	monatliche Aufwendungen je arbeitnehmerfinanzierter Anwartschaft	EUR	39,56
19	Anwartschaften je Beschäftigten mit Anwartschaften	Anzahl	1,06
20	Arbeitnehmerfinanzierte Anw. je Beschäftigten mit AN-finanzierten Anw.	Anzahl	1,06
Direktzusagen			
21	Unternehmen mit Anwartschaften im Bereich Direktzusagen	Anzahl	/
22	Anwartschaften im Bereich Direktzusagen	Anzahl	/
23	Darunter: arbeitnehmerfinanzierte Anwartschaften	Anzahl	/
24	Aufwendungen für betriebliche Altersversorgung für Direktzusagen	1000 EUR	/
25	Darunter: arbeitnehmerfinanzierte Aufwendungen	1000 EUR	(400)
26	Rechengrößen: Pensionsrückstellungen zum 31.12.2011	1000 EUR	(151 392)
27	Pensionsrückstellungen zum 31.12.2012	1000 EUR	/
28	Leistungszahlungen	1000 EUR	/
29	Übertragungen (Abflüsse)	1000 EUR	/
30	Übertragungen (Zuflüsse)	1000 EUR	/
31	Kennzahl: monatliche Aufwendungen je arbeitnehmerfinanzierter Anwartschaft	EUR	(38,57)
Unterstützungskassen			
32	Unternehmen mit Anwartschaften in Unterstützungskassen	Anzahl	(132)
33	Anwartschaften in Unterstützungskassen	Anzahl	/
34	Darunter: arbeitnehmerfinanzierte Anwartschaften	Anzahl	/
35	Aufwendungen für betriebliche Altersversorgung in Unterstützungskassen	1000 EUR	(3 248)
36	Darunter: arbeitnehmerfinanzierte Aufwendungen	1000 EUR	/
37	Kennzahl: monatliche Aufwendungen je arbeitnehmerfinanzierter Anwartschaft	EUR	(87,97)
Pensionskassen			
38	Unternehmen mit Anwartschaften in Pensionskassen	Anzahl	596
39	Anwartschaften in Pensionskassen	Anzahl	(7 072)
40	Darunter: arbeitnehmerfinanzierte Anwartschaften	Anzahl	(3 803)
41	Aufwendungen für betriebliche Altersversorgung in Pensionskassen	1000 EUR	(7 977)
42	Darunter: arbeitnehmerfinanzierte Aufwendungen	1000 EUR	(4 143)
43	Kennzahl: monatliche Aufwendungen je arbeitnehmerfinanzierter Anwartschaft	EUR	90,76
Zusatzversorgungskassen			
44	Unternehmen mit Anwartschaften in Zusatzversorgungskassen	Anzahl	(438)
45	Anwartschaften in Zusatzversorgungskassen	Anzahl	772 694
46	Darunter: arbeitnehmerfinanzierte Anwartschaften	Anzahl	729 792
47	Aufwendungen für betriebliche Altersversorgung in Zusatzversorgungskassen	1000 EUR	1 890 678
48	Darunter: arbeitnehmerfinanzierte Aufwendungen	1000 EUR	338 892
49	Kennzahl: monatliche Aufwendungen je arbeitnehmerfinanzierter Anwartschaft	EUR	38,70
Direktversicherungen			
50	Unternehmen mit Anwartschaften im Bereich Direktversicherungen	Anzahl	995
51	Anwartschaften im Bereich Direktversicherungen	Anzahl	9 771
52	Darunter: arbeitnehmerfinanzierte Anwartschaften	Anzahl	6 504
53	Aufwendungen für betriebliche Altersversorgung in Direktversicherungen	1000 EUR	(16 156)
54	Darunter: arbeitnehmerfinanzierte Aufwendungen	1000 EUR	(7 787)
55	Kennzahl: monatliche Aufwendungen je arbeitnehmerfinanzierter Anwartschaft	EUR	99,78
Pensionsfonds			
56	Unternehmen mit Anwartschaften in Pensionsfonds	Anzahl	/
57	Anwartschaften in Pensionsfonds	Anzahl	/
58	Darunter: arbeitnehmerfinanzierte Anwartschaften	Anzahl	/
59	Aufwendungen für betriebliche Altersversorgung in Pensionsfonds	1000 EUR	/
60	Darunter: arbeitnehmerfinanzierte Aufwendungen	1000 EUR	/
61	Kennzahl: monatliche Aufwendungen je arbeitnehmerfinanzierter Anwartschaft	EUR	83,21

Davon Unternehmen mit ... Arbeitnehmern					Lfd.Nr.
10 bis 49	50 bis 249	250 bis 499	500 bis 999	1000 und mehr	
.	454	40	.	91	1
.	401	39	.	90	2
.	335	(33)	.	90	3
.	34 980	9 954	.	734 946	4
.	31 554	(9 524)	.	732 900	5
.	(12 853)	(3 753)	.	725 520	6
.	(7 804)	(1 520)	.	687 485	7
.	(15 259)	(4 306)	.	765 554	8
.	(8 561)	(1 744)	.	725 636	9
.	(31 772)	(6 184)	.	1 872 538	10
.	(6 483)	(2 088)	.	337 651	11
.	953 724	275 618	.	23 446 369	12
.	36,74	(37,70)	.	98,72	13
.	40,73	(39,40)	.	98,99	14
.	(2,65)	(1,49)	.	6,55	15
.	(0,68)	(0,76)	.	1,44	16
.	173,51	119,67	.	203,83	17
.	63,10	99,75	.	38,78	18
.	1,19	1,15	.	1,06	19
.	1,10	1,15	.	1,06	20
.	/	.	-	/	21
.	/	.	-	/	22
.	/	.	-	/	23
.	/	.	-	(4 602)	24
.	/	.	-	/	25
.	/	.	-	72 146	26
.	/	.	-	74 417	27
.	/	.	-	(2 328)	28
-	/	.	-	7	29
-	/	.	-	5	30
.	/	.	-	(21,64)	31
.	(58)	/	.	.	32
.	/	/	.	.	33
.	/	/	.	.	34
.	/	/	.	.	35
.	/	/	.	.	36
.	/	158,29	-	.	37
.	(194)	.	4	.	38
.	/	.	522	.	39
.	/	.	312	.	40
.	/	.	618	.	41
.	/	.	431	.	42
.	(92,79)	.	115,05	.	43
(251)	/	/	-	79	44
/	/	/	-	760 498	45
/	/	/	-	724 050	46
/	/	/	-	1 865 799	47
/	/	/	-	336 518	48
/	/	22,64	-	38,73	49
652	290	.	.	.	50
(2 946)	(4 091)	.	.	.	51
(2 212)	(2 349)	.	.	.	52
(4 486)	(7 066)	.	.	.	53
/	(2 405)	.	.	.	54
(117,87)	85,32	.	.	.	55
.	/	-	-	.	56
.	/	-	-	.	57
.	/	-	-	.	58
.	/	-	-	.	59
.	/	-	-	.	60
.	77,86	-	-	.	61

Tabelle 1: Betriebliche Altersversorgung (bAV) im Jahr 2012 nach Wirtschaftszweigen und Größe des Unternehmens
Wirtschaftsabschnitt: Q Gesundheits- und Sozialwesen
Deutschland

Lfd.Nr.	Gegenstand der Nachweisung	Einheit	Unternehmen mit 10 und mehr Arbeitnehmern
Alle Durchführungswege			
1	Unternehmen insgesamt	Anzahl	33 866
2	Und zwar: Unternehmen mit Anwartschaften	Anzahl	27 434
3	Unternehmen mit arbeitnehmerfinanzierten Anwartschaften	Anzahl	23 316
4	Beschäftigte insgesamt	Anzahl	3 063 284
5	Und zwar: Beschäftigte in Unternehmen mit Anwartschaften	Anzahl	2 883 515
6	Beschäftigte mit Anwartschaften	Anzahl	1 973 682
7	Beschäftigte mit arbeitnehmerfinanzierten Anwartschaften	Anzahl	924 645
8	Anwartschaften insgesamt	Anzahl	2 267 577
9	Darunter: arbeitnehmerfinanzierte Anwartschaften	Anzahl	1 032 742
10	Aufwendungen für betriebliche Altersversorgung insgesamt	1000 EUR	4 049 204
11	Darunter: arbeitnehmerfinanzierte Aufwendungen	1000 EUR	737 830
12	Bruttoverdienstsumme (BVS) der Unternehmen insgesamt	1000 EUR	91 998 454
Kennzahlen			
13	Anteil Beschäftigter mit Anwartschaften (Anw.) an Beschäftigten insgesamt	%	64,43
14	Anteil Beschäftigter mit Anw. an Beschäftigten in Unternehmen mit Anw.	%	68,45
15	Anteil arbeitgeberfinanzierter Aufwendungen an BVS der Unternehmen	%	3,60
16	Anteil arbeitnehmerfinanzierter Aufwendungen an BVS der Unternehmen	%	0,80
17	monatliche Aufwendungen je Anwartschaft	EUR	148,81
18	monatliche Aufwendungen je arbeitnehmerfinanzierter Anwartschaft	EUR	59,54
19	Anwartschaften je Beschäftigten mit Anwartschaften	Anzahl	1,15
20	Arbeitnehmerfinanzierte Anw. je Beschäftigten mit AN-finanzierten Anw.	Anzahl	1,12
Direktzusagen			
21	Unternehmen mit Anwartschaften im Bereich Direktzusagen	Anzahl	/
22	Anwartschaften im Bereich Direktzusagen	Anzahl	(24 451)
23	Darunter: arbeitnehmerfinanzierte Anwartschaften	Anzahl	/
24	Aufwendungen für betriebliche Altersversorgung für Direktzusagen	1000 EUR	(58 787)
25	Darunter: arbeitnehmerfinanzierte Aufwendungen	1000 EUR	(3 371)
26	Rechengrößen: Pensionsrückstellungen zum 31.12.2011	1000 EUR	828 246
27	Pensionsrückstellungen zum 31.12.2012	1000 EUR	839 698
28	Leistungszahlungen	1000 EUR	48 754
29	Übertragungen (Abflüsse)	1000 EUR	/
30	Übertragungen (Zuflüsse)	1000 EUR	/
31	Kennzahl: monatliche Aufwendungen je arbeitnehmerfinanzierter Anwartschaft	EUR	/
Unterstützungskassen			
32	Unternehmen mit Anwartschaften in Unterstützungskassen	Anzahl	(2 975)
33	Anwartschaften in Unterstützungskassen	Anzahl	132 503
34	Darunter: arbeitnehmerfinanzierte Anwartschaften	Anzahl	(67 806)
35	Aufwendungen für betriebliche Altersversorgung in Unterstützungskassen	1000 EUR	176 779
36	Darunter: arbeitnehmerfinanzierte Aufwendungen	1000 EUR	89 664
37	Kennzahl: monatliche Aufwendungen je arbeitnehmerfinanzierter Anwartschaft	EUR	110,20
Pensionskassen			
38	Unternehmen mit Anwartschaften in Pensionskassen	Anzahl	10 041
39	Anwartschaften in Pensionskassen	Anzahl	305 185
40	Darunter: arbeitnehmerfinanzierte Anwartschaften	Anzahl	152 281
41	Aufwendungen für betriebliche Altersversorgung in Pensionskassen	1000 EUR	355 957
42	Darunter: arbeitnehmerfinanzierte Aufwendungen	1000 EUR	140 628
43	Kennzahl: monatliche Aufwendungen je arbeitnehmerfinanzierter Anwartschaft	EUR	76,96
Zusatzversorgungskassen			
44	Unternehmen mit Anwartschaften in Zusatzversorgungskassen	Anzahl	7 402
45	Anwartschaften in Zusatzversorgungskassen	Anzahl	1 494 874
46	Darunter: arbeitnehmerfinanzierte Anwartschaften	Anzahl	649 007
47	Aufwendungen für betriebliche Altersversorgung in Zusatzversorgungskassen	1000 EUR	3 107 563
48	Darunter: arbeitnehmerfinanzierte Aufwendungen	1000 EUR	352 153
49	Kennzahl: monatliche Aufwendungen je arbeitnehmerfinanzierter Anwartschaft	EUR	45,22
Direktversicherungen			
50	Unternehmen mit Anwartschaften im Bereich Direktversicherungen	Anzahl	18 718
51	Anwartschaften im Bereich Direktversicherungen	Anzahl	306 686
52	Darunter: arbeitnehmerfinanzierte Anwartschaften	Anzahl	155 436
53	Aufwendungen für betriebliche Altersversorgung in Direktversicherungen	1000 EUR	345 196
54	Darunter: arbeitnehmerfinanzierte Aufwendungen	1000 EUR	150 027
55	Kennzahl: monatliche Aufwendungen je arbeitnehmerfinanzierter Anwartschaft	EUR	80,43
Pensionsfonds			
56	Unternehmen mit Anwartschaften in Pensionsfonds	Anzahl	/
57	Anwartschaften in Pensionsfonds	Anzahl	(3 878)
58	Darunter: arbeitnehmerfinanzierte Anwartschaften	Anzahl	3 002
59	Aufwendungen für betriebliche Altersversorgung in Pensionsfonds	1000 EUR	4 922
60	Darunter: arbeitnehmerfinanzierte Aufwendungen	1000 EUR	/
61	Kennzahl: monatliche Aufwendungen je arbeitnehmerfinanzierter Anwartschaft	EUR	(55,16)

Davon Unternehmen mit ... Arbeitnehmern					Lfd.Nr.
10 bis 49	50 bis 249	250 bis 499	500 bis 999	1000 und mehr	
.	8 919	1 267	.	570	1
.	8 019	1 220	.	569	2
.	6 991	1 113	.	548	3
.	743 150	384 579	.	1 098 544	4
.	682 606	367 558	.	1 095 730	5
.	378 907	264 480	.	887 615	6
.	162 524	(102 170)	.	460 711	7
.	418 150	306 973	.	1 044 908	8
.	174 830	(114 283)	.	522 651	9
.	583 398	522 269	.	2 147 154	10
.	113 343	(71 879)	.	391 264	11
.	18 582 203	11 433 477	.	38 855 480	12
.	50,99	68,77	.	80,80	13
.	55,51	71,96	.	81,01	14
.	2,53	3,94	.	4,52	15
.	0,61	0,63	.	1,01	16
.	116,27	141,78	.	171,24	17
.	54,03	52,41	.	62,38	18
.	1,10	1,16	.	1,18	19
.	1,08	1,12	.	1,13	20
.	21
.	22
.	23
.	24
.	25
.	26
.	27
.	28
.	29
.	30
.	31
/	(1 041)	.	(237)	.	32
/	(11 180)	.	/	.	33
/	(4 194)	.	/	.	34
/	(11 975)	.	/	.	35
/	(5 515)	.	/	.	36
/	(109,58)	.	/	.	37
.	2 858	.	.	.	38
.	(66 833)	.	.	.	39
.	30 976	.	.	.	40
.	(70 779)	.	.	.	41
.	30 269	.	.	.	42
.	81,43	.	.	.	43
(2 467)	3 271	791	(444)	429	44
(51 783)	243 527	(216 255)	(230 175)	753 134	45
/	(92 190)	(71 606)	(91 561)	381 168	46
(74 311)	390 806	(403 199)	(454 235)	1 785 013	47
/	(33 479)	(25 852)	(44 546)	244 044	48
(28,26)	30,26	(30,09)	(40,54)	53,35	49
12 413	4 880	.	.	.	50
67 769	91 105	.	.	.	51
(41 966)	44 268	.	.	.	52
74 826	100 435	.	.	.	53
(39 167)	43 089	.	.	.	54
77,77	81,11	.	.	.	55
.	56
.	57
.	58
.	59
.	60
.	61

Tabelle 1: Betriebliche Altersversorgung (bAV) im Jahr 2012 nach Wirtschaftszweigen und Größe des Unternehmens
Wirtschaftsabschnitt: R Kunst, Unterhaltung und Erholung
Deutschland

Lfd.Nr.	Gegenstand der Nachweisung	Einheit	Unternehmen mit 10 und mehr Arbeitnehmern
Alle Durchführungswege			
1	Unternehmen insgesamt	Anzahl	3 312
2	Und zwar: Unternehmen mit Anwartschaften	Anzahl	2 115
3	Unternehmen mit arbeitnehmerfinanzierten Anwartschaften	Anzahl	1 874
4	Beschäftigte insgesamt	Anzahl	156 049
5	Und zwar: Beschäftigte in Unternehmen mit Anwartschaften	Anzahl	128 965
6	Beschäftigte mit Anwartschaften	Anzahl	67 291
7	Beschäftigte mit arbeitnehmerfinanzierten Anwartschaften	Anzahl	51 590
8	Anwartschaften insgesamt	Anzahl	76 601
9	Darunter: arbeitnehmerfinanzierte Anwartschaften	Anzahl	55 789
10	Aufwendungen für betriebliche Altersversorgung insgesamt	1000 EUR	187 277
11	Darunter: arbeitnehmerfinanzierte Aufwendungen	1000 EUR	63 423
12	Bruttoverdienstsumme (BVS) der Unternehmen insgesamt	1000 EUR	5 538 272
Kennzahlen			
13	Anteil Beschäftigter mit Anwartschaften (Anw.) an Beschäftigten insgesamt	%	43,12
14	Anteil Beschäftigter mit Anw. an Beschäftigten in Unternehmen mit Anw.	%	52,18
15	Anteil arbeitgeberfinanzierter Aufwendungen an BVS der Unternehmen	%	2,24
16	Anteil arbeitnehmerfinanzierter Aufwendungen an BVS der Unternehmen	%	1,15
17	monatliche Aufwendungen je Anwartschaft	EUR	203,74
18	monatliche Aufwendungen je arbeitnehmerfinanzierter Anwartschaft	EUR	94,74
19	Anwartschaften je Beschäftigten mit Anwartschaften	Anzahl	1,14
20	Arbeitnehmerfinanzierte Anw. je Beschäftigten mit AN-finanzierten Anw.	Anzahl	1,08
Direktzusagen			
21	Unternehmen mit Anwartschaften im Bereich Direktzusagen	Anzahl	(149)
22	Anwartschaften im Bereich Direktzusagen	Anzahl	5 142
23	Darunter: arbeitnehmerfinanzierte Anwartschaften	Anzahl	/
24	Aufwendungen für betriebliche Altersversorgung für Direktzusagen	1000 EUR	21 483
25	Darunter: arbeitnehmerfinanzierte Aufwendungen	1000 EUR	/
26	Rechengrößen: Pensionsrückstellungen zum 31.12.2011	1000 EUR	301 598
27	Pensionsrückstellungen zum 31.12.2012	1000 EUR	311 922
28	Leistungszahlungen	1000 EUR	12 953
29	Übertragungen (Abflüsse)	1000 EUR	/
30	Übertragungen (Zuflüsse)	1000 EUR	2 349
31	Kennzahl: monatliche Aufwendungen je arbeitnehmerfinanzierter Anwartschaft	EUR	104,41
Unterstützungskassen			
32	Unternehmen mit Anwartschaften in Unterstützungskassen	Anzahl	(169)
33	Anwartschaften in Unterstützungskassen	Anzahl	(1 851)
34	Darunter: arbeitnehmerfinanzierte Anwartschaften	Anzahl	(929)
35	Aufwendungen für betriebliche Altersversorgung in Unterstützungskassen	1000 EUR	(3 120)
36	Darunter: arbeitnehmerfinanzierte Aufwendungen	1000 EUR	(1 559)
37	Kennzahl: monatliche Aufwendungen je arbeitnehmerfinanzierter Anwartschaft	EUR	(139,86)
Pensionskassen			
38	Unternehmen mit Anwartschaften in Pensionskassen	Anzahl	798
39	Anwartschaften in Pensionskassen	Anzahl	14 379
40	Darunter: arbeitnehmerfinanzierte Anwartschaften	Anzahl	12 677
41	Aufwendungen für betriebliche Altersversorgung in Pensionskassen	1000 EUR	36 627
42	Darunter: arbeitnehmerfinanzierte Aufwendungen	1000 EUR	19 557
43	Kennzahl: monatliche Aufwendungen je arbeitnehmerfinanzierter Anwartschaft	EUR	128,56
Zusatzversorgungskassen			
44	Unternehmen mit Anwartschaften in Zusatzversorgungskassen	Anzahl	420
45	Anwartschaften in Zusatzversorgungskassen	Anzahl	41 903
46	Darunter: arbeitnehmerfinanzierte Anwartschaften	Anzahl	33 485
47	Aufwendungen für betriebliche Altersversorgung in Zusatzversorgungskassen	1000 EUR	109 896
48	Darunter: arbeitnehmerfinanzierte Aufwendungen	1000 EUR	31 688
49	Kennzahl: monatliche Aufwendungen je arbeitnehmerfinanzierter Anwartschaft	EUR	78,86
Direktversicherungen			
50	Unternehmen mit Anwartschaften im Bereich Direktversicherungen	Anzahl	1 533
51	Anwartschaften im Bereich Direktversicherungen	Anzahl	13 119
52	Darunter: arbeitnehmerfinanzierte Anwartschaften	Anzahl	8 413
53	Aufwendungen für betriebliche Altersversorgung in Direktversicherungen	1000 EUR	15 899
54	Darunter: arbeitnehmerfinanzierte Aufwendungen	1000 EUR	10 345
55	Kennzahl: monatliche Aufwendungen je arbeitnehmerfinanzierter Anwartschaft	EUR	102,47
Pensionsfonds			
56	Unternehmen mit Anwartschaften in Pensionsfonds	Anzahl	/
57	Anwartschaften in Pensionsfonds	Anzahl	/
58	Darunter: arbeitnehmerfinanzierte Anwartschaften	Anzahl	(160)
59	Aufwendungen für betriebliche Altersversorgung in Pensionsfonds	1000 EUR	/
60	Darunter: arbeitnehmerfinanzierte Aufwendungen	1000 EUR	/
61	Kennzahl: monatliche Aufwendungen je arbeitnehmerfinanzierter Anwartschaft	EUR	60,71

Davon Unternehmen mit ... Arbeitnehmern					Lfd.Nr.
10 bis 49	50 bis 249	250 bis 499	500 bis 999	1000 und mehr	
2 262	897	107	31	15	1
1 257	717	97	29	15	2
1 063	672	97	28	15	3
37 828	54 585	(28 782)	16 609	18 245	4
22 394	46 574	(26 440)	15 313	18 245	5
7 687	22 782	(17 111)	10 573	9 138	6
5 677	17 250	/	8 731	6 129	7
(9 058)	26 443	(19 638)	11 795	9 666	8
5 937	19 159	/	9 186	6 723	9
(16 263)	68 508	/	28 794	21 275	10
(6 699)	19 672	(16 667)	12 076	8 308	11
1 037 374	1 851 389	(1 240 350)	832 053	577 106	12
20,32	41,74	59,45	63,66	50,09	13
34,33	48,92	64,72	69,05	50,09	14
(0,92)	2,64	(2,88)	2,01	2,25	15
(0,65)	1,06	1,34	1,45	1,44	16
149,61	215,90	222,52	203,43	183,41	17
94,03	85,57	(93,95)	109,55	102,98	18
1,18	1,16	1,15	1,12	1,06	19
1,05	1,11	1,07	1,05	1,10	20
.	/	.	.	.	21
.	/	.	.	.	22
.	/	.	.	.	23
.	13 525	.	.	.	24
.	/	.	.	.	25
.	(101 503)	.	.	.	26
.	(110 694)	.	.	.	27
.	(6 477)	.	.	.	28
.	112	.	.	.	29
.	2 256	.	.	.	30
.	133,99	.	.	.	31
/	(88)	.	.	.	32
/	(804)	.	.	.	33
/	(614)	.	.	.	34
/	(1 818)	.	.	.	35
/	(871)	.	.	.	36
/	(118,19)	.	.	.	37
.	315	(51)	.	.	38
.	5 041	(2 758)	.	.	39
.	4 118	(2 380)	.	.	40
.	10 342	(7 588)	.	.	41
.	5 178	(4 214)	.	.	42
.	104,79	147,52	.	.	43
(157)	192	(51)	15	5	44
(3 092)	14 557	/	7 250	4 284	45
/	11 198	/	6 055	3 805	46
/	36 145	/	19 939	11 487	47
/	9 314	(10 370)	7 839	2 916	48
(52,92)	69,31	(82,61)	107,89	63,88	49
983	475	53	15	(8)	50
(3 697)	4 606	2 944	1 070	802	51
(2 311)	3 189	1 785	326	802	52
(4 949)	6 555	2 675	690	1 029	53
(3 128)	4 259	(1 656)	395	907	54
112,77	111,30	77,28	101,09	94,33	55
.	/	.	.	.	56
.	/	.	.	.	57
.	/	.	.	.	58
.	/	.	.	.	59
.	/	.	.	.	60
.	79,23	.	.	.	61

Tabelle 1: Betriebliche Altersversorgung (bAV) im Jahr 2012 nach Wirtschaftszweigen und Größe des Unternehmens
Wirtschaftsabschnitt: S Erbringung von sonstigen Dienstleistungen
Deutschland

Lfd.Nr.	Gegenstand der Nachweisung	Einheit	Unternehmen mit 10 und mehr Arbeitnehmern
Alle Durchführungswege			
1	Unternehmen insgesamt	Anzahl	10 893
2	Und zwar: Unternehmen mit Anwartschaften	Anzahl	8 118
3	Unternehmen mit arbeitnehmerfinanzierten Anwartschaften	Anzahl	6 585
4	Beschäftigte insgesamt	Anzahl	578 052
5	Und zwar: Beschäftigte in Unternehmen mit Anwartschaften	Anzahl	519 656
6	Beschäftigte mit Anwartschaften	Anzahl	346 865
7	Beschäftigte mit arbeitnehmerfinanzierten Anwartschaften	Anzahl	176 418
8	Anwartschaften insgesamt	Anzahl	395 172
9	Darunter: arbeitnehmerfinanzierte Anwartschaften	Anzahl	192 844
10	Aufwendungen für betriebliche Altersversorgung insgesamt	1000 EUR	867 152
11	Darunter: arbeitnehmerfinanzierte Aufwendungen	1000 EUR	134 218
12	Bruttoverdienstsumme (BVS) der Unternehmen insgesamt	1000 EUR	17 650 521
Kennzahlen			
13	Anteil Beschäftigter mit Anwartschaften (Anw.) an Beschäftigten insgesamt	%	60,01
14	Anteil Beschäftigter mit Anw. an Beschäftigten in Unternehmen mit Anw.	%	66,75
15	Anteil arbeitgeberfinanzierter Aufwendungen an BVS der Unternehmen	%	4,15
16	Anteil arbeitnehmerfinanzierter Aufwendungen an BVS der Unternehmen	%	0,76
17	monatliche Aufwendungen je Anwartschaft	EUR	182,86
18	monatliche Aufwendungen je arbeitnehmerfinanzierter Anwartschaft	EUR	58,00
19	Anwartschaften je Beschäftigten mit Anwartschaften	Anzahl	1,14
20	Arbeitnehmerfinanzierte Anw. je Beschäftigten mit AN-finanzierten Anw.	Anzahl	1,09
Direktzusagen			
21	Unternehmen mit Anwartschaften im Bereich Direktzusagen	Anzahl	(665)
22	Anwartschaften im Bereich Direktzusagen	Anzahl	/
23	Darunter: arbeitnehmerfinanzierte Anwartschaften	Anzahl	/
24	Aufwendungen für betriebliche Altersversorgung für Direktzusagen	1000 EUR	/
25	Darunter: arbeitnehmerfinanzierte Aufwendungen	1000 EUR	/
26	Rechengrößen: Pensionsrückstellungen zum 31.12.2011	1000 EUR	/
27	Pensionsrückstellungen zum 31.12.2012	1000 EUR	/
28	Leistungszahlungen	1000 EUR	/
29	Übertragungen (Abflüsse)	1000 EUR	/
30	Übertragungen (Zuflüsse)	1000 EUR	/
31	Kennzahl: monatliche Aufwendungen je arbeitnehmerfinanzierter Anwartschaft	EUR	/
Unterstützungskassen			
32	Unternehmen mit Anwartschaften in Unterstützungskassen	Anzahl	(1 110)
33	Anwartschaften in Unterstützungskassen	Anzahl	(26 066)
34	Darunter: arbeitnehmerfinanzierte Anwartschaften	Anzahl	(9 863)
35	Aufwendungen für betriebliche Altersversorgung in Unterstützungskassen	1000 EUR	64 428
36	Darunter: arbeitnehmerfinanzierte Aufwendungen	1000 EUR	(10 908)
37	Kennzahl: monatliche Aufwendungen je arbeitnehmerfinanzierter Anwartschaft	EUR	(92,17)
Pensionskassen			
38	Unternehmen mit Anwartschaften in Pensionskassen	Anzahl	2 436
39	Anwartschaften in Pensionskassen	Anzahl	(50 882)
40	Darunter: arbeitnehmerfinanzierte Anwartschaften	Anzahl	(23 138)
41	Aufwendungen für betriebliche Altersversorgung in Pensionskassen	1000 EUR	67 957
42	Darunter: arbeitnehmerfinanzierte Aufwendungen	1000 EUR	(28 489)
43	Kennzahl: monatliche Aufwendungen je arbeitnehmerfinanzierter Anwartschaft	EUR	102,61
Zusatzversorgungskassen			
44	Unternehmen mit Anwartschaften in Zusatzversorgungskassen	Anzahl	3 486
45	Anwartschaften in Zusatzversorgungskassen	Anzahl	241 473
46	Darunter: arbeitnehmerfinanzierte Anwartschaften	Anzahl	119 241
47	Aufwendungen für betriebliche Altersversorgung in Zusatzversorgungskassen	1000 EUR	519 803
48	Darunter: arbeitnehmerfinanzierte Aufwendungen	1000 EUR	50 964
49	Kennzahl: monatliche Aufwendungen je arbeitnehmerfinanzierter Anwartschaft	EUR	35,62
Direktversicherungen			
50	Unternehmen mit Anwartschaften im Bereich Direktversicherungen	Anzahl	4 526
51	Anwartschaften im Bereich Direktversicherungen	Anzahl	52 621
52	Darunter: arbeitnehmerfinanzierte Anwartschaften	Anzahl	35 034
53	Aufwendungen für betriebliche Altersversorgung in Direktversicherungen	1000 EUR	(80 103)
54	Darunter: arbeitnehmerfinanzierte Aufwendungen	1000 EUR	38 960
55	Kennzahl: monatliche Aufwendungen je arbeitnehmerfinanzierter Anwartschaft	EUR	92,67
Pensionsfonds			
56	Unternehmen mit Anwartschaften in Pensionsfonds	Anzahl	/
57	Anwartschaften in Pensionsfonds	Anzahl	(2 579)
58	Darunter: arbeitnehmerfinanzierte Anwartschaften	Anzahl	/
59	Aufwendungen für betriebliche Altersversorgung in Pensionsfonds	1000 EUR	(2 608)
60	Darunter: arbeitnehmerfinanzierte Aufwendungen	1000 EUR	/
61	Kennzahl: monatliche Aufwendungen je arbeitnehmerfinanzierter Anwartschaft	EUR	(95,25)

Davon Unternehmen mit ... Arbeitnehmern					Lfd.Nr.
10 bis 49	50 bis 249	250 bis 499	500 bis 999	1000 und mehr	
8 291	2 183	(250)	(112)	(55)	1
5 892	1 835	(229)	(107)	(54)	2
4 581	1 632	(217)	(105)	(51)	3
138 118	172 673	(77 252)	(63 514)	126 496	4
106 600	153 513	(72 379)	(60 854)	126 310	5
66 052	93 191	/	(43 423)	99 344	6
(35 691)	45 346	/	(24 464)	38 505	7
73 941	104 806	/	(49 996)	115 604	8
(39 035)	(49 861)	/	(26 982)	41 186	9
(148 253)	(220 859)	(108 009)	(90 677)	299 354	10
(26 291)	(37 012)	/	(17 068)	34 782	11
3 924 704	4 893 278	(2 129 808)	(2 323 985)	4 378 746	12
47,82	53,97	58,06	68,37	78,54	13
61,96	60,71	61,97	71,36	78,65	14
(3,11)	3,76	4,18	(3,17)	6,04	15
(0,67)	0,76	/	(0,73)	0,79	16
(167,08)	175,61	(177,09)	(151,14)	215,79	17
(56,13)	61,86	(44,40)	(52,71)	70,38	18
1,12	1,12	1,13	1,15	1,16	19
1,09	1,10	1,10	1,10	1,07	20
/	21
/	22
/	23
/	24
/	25
/	26
/	27
/	28
/	29
/	30
/	31
/	(335)	.	.	.	32
/	/	.	.	.	33
/	/	.	.	.	34
/	/	.	.	.	35
/	/	.	.	.	36
(102,57)	/	.	.	.	37
(1 495)	(763)	/	/	(37)	38
/	(13 713)	/	/	15 104	39
/	/	/	/	5 158	40
/	(18 045)	/	/	24 926	41
/	/	/	/	7 336	42
/	105,20	(78,71)	93,94	118,53	43
2 450	(817)	/	/	(38)	44
(42 479)	(64 211)	/	(22 547)	76 521	45
(21 213)	(26 965)	/	/	30 068	46
(70 304)	(126 209)	/	(52 103)	194 085	47
(6 669)	(9 789)	/	(5 242)	18 605	48
(26,20)	(30,25)	(32,64)	(31,71)	51,56	49
3 218	1 071	/	/	(28)	50
(15 516)	(19 034)	/	/	5 404	51
(8 381)	(12 043)	/	/	3 135	52
(25 213)	(27 099)	/	/	7 929	53
(10 546)	(13 309)	/	/	4 132	54
104,86	92,09	(88,79)	(72,08)	109,84	55
/	56
/	57
/	58
/	59
/	60
(82,09)	61

Tabelle 1: Betriebliche Altersversorgung (bAV) im Jahr 2012 nach Wirtschaftszweigen und Größe des Unternehmens
Wirtschaftsabteilung: 05 Kohlenbergbau
Deutschland

Lfd.Nr.	Gegenstand der Nachweisung	Einheit	Unternehmen mit 10 und mehr Arbeitnehmern
Alle Durchführungswege			
1	Unternehmen insgesamt	Anzahl	5
2	Und zwar: Unternehmen mit Anwartschaften	Anzahl	5
3	Unternehmen mit arbeitnehmerfinanzierten Anwartschaften	Anzahl	5
4	Beschäftigte insgesamt	Anzahl	25 063
5	Und zwar: Beschäftigte in Unternehmen mit Anwartschaften	Anzahl	25 063
6	Beschäftigte mit Anwartschaften	Anzahl	17 777
7	Beschäftigte mit arbeitnehmerfinanzierten Anwartschaften	Anzahl	4 111
8	Anwartschaften insgesamt	Anzahl	25 544
9	Darunter: arbeitnehmerfinanzierte Anwartschaften	Anzahl	4 398
10	Aufwendungen für betriebliche Altersversorgung insgesamt	1000 EUR	307 440
11	Darunter: arbeitnehmerfinanzierte Aufwendungen	1000 EUR	7 224
12	Bruttoverdienstsumme (BVS) der Unternehmen insgesamt	1000 EUR	1 252 569
Kennzahlen			
13	Anteil Beschäftigter mit Anwartschaften (Anw.) an Beschäftigten insgesamt	%	70,93
14	Anteil Beschäftigter mit Anw. an Beschäftigten in Unternehmen mit Anw.	%	70,93
15	Anteil arbeitgeberfinanzierter Aufwendungen an BVS der Unternehmen	%	23,97
16	Anteil arbeitnehmerfinanzierter Aufwendungen an BVS der Unternehmen	%	0,58
17	monatliche Aufwendungen je Anwartschaft	EUR	1 002,96
18	monatliche Aufwendungen je arbeitnehmerfinanzierter Anwartschaft	EUR	136,90
19	Anwartschaften je Beschäftigten mit Anwartschaften	Anzahl	1,44
20	Arbeitnehmerfinanzierte Anw. je Beschäftigten mit AN-finanzierten Anw.	Anzahl	1,07
Direktzusagen			
21	Unternehmen mit Anwartschaften im Bereich Direktzusagen	Anzahl	4
22	Anwartschaften im Bereich Direktzusagen	Anzahl	17 117
23	Darunter: arbeitnehmerfinanzierte Anwartschaften	Anzahl	3 215
24	Aufwendungen für betriebliche Altersversorgung für Direktzusagen	1000 EUR	301 895
25	Darunter: arbeitnehmerfinanzierte Aufwendungen	1000 EUR	6 305
26	Rechengrößen: Pensionsrückstellungen zum 31.12.2011	1000 EUR	2 769 216
27	Pensionsrückstellungen zum 31.12.2012	1000 EUR	2 870 264
28	Leistungszahlungen	1000 EUR	206 861
29	Übertragungen (Abflüsse)	1000 EUR	1 445
30	Übertragungen (Zuflüsse)	1000 EUR	7 459
31	Kennzahl: monatliche Aufwendungen je arbeitnehmerfinanzierter Anwartschaft	EUR	163,45
Unterstützungskassen			
32	Unternehmen mit Anwartschaften in Unterstützungskassen	Anzahl	.
33	Anwartschaften in Unterstützungskassen	Anzahl	.
34	Darunter: arbeitnehmerfinanzierte Anwartschaften	Anzahl	.
35	Aufwendungen für betriebliche Altersversorgung in Unterstützungskassen	1000 EUR	.
36	Darunter: arbeitnehmerfinanzierte Aufwendungen	1000 EUR	.
37	Kennzahl: monatliche Aufwendungen je arbeitnehmerfinanzierter Anwartschaft	EUR	.
Pensionskassen			
38	Unternehmen mit Anwartschaften in Pensionskassen	Anzahl	.
39	Anwartschaften in Pensionskassen	Anzahl	.
40	Darunter: arbeitnehmerfinanzierte Anwartschaften	Anzahl	.
41	Aufwendungen für betriebliche Altersversorgung in Pensionskassen	1000 EUR	.
42	Darunter: arbeitnehmerfinanzierte Aufwendungen	1000 EUR	.
43	Kennzahl: monatliche Aufwendungen je arbeitnehmerfinanzierter Anwartschaft	EUR	.
Zusatzversorgungskassen			
44	Unternehmen mit Anwartschaften in Zusatzversorgungskassen	Anzahl	.
45	Anwartschaften in Zusatzversorgungskassen	Anzahl	.
46	Darunter: arbeitnehmerfinanzierte Anwartschaften	Anzahl	.
47	Aufwendungen für betriebliche Altersversorgung in Zusatzversorgungskassen	1000 EUR	.
48	Darunter: arbeitnehmerfinanzierte Aufwendungen	1000 EUR	.
49	Kennzahl: monatliche Aufwendungen je arbeitnehmerfinanzierter Anwartschaft	EUR	.
Direktversicherungen			
50	Unternehmen mit Anwartschaften im Bereich Direktversicherungen	Anzahl	3
51	Anwartschaften im Bereich Direktversicherungen	Anzahl	362
52	Darunter: arbeitnehmerfinanzierte Anwartschaften	Anzahl	362
53	Aufwendungen für betriebliche Altersversorgung in Direktversicherungen	1000 EUR	360
54	Darunter: arbeitnehmerfinanzierte Aufwendungen	1000 EUR	360
55	Kennzahl: monatliche Aufwendungen je arbeitnehmerfinanzierter Anwartschaft	EUR	82,88
Pensionsfonds			
56	Unternehmen mit Anwartschaften in Pensionsfonds	Anzahl	-
57	Anwartschaften in Pensionsfonds	Anzahl	-
58	Darunter: arbeitnehmerfinanzierte Anwartschaften	Anzahl	-
59	Aufwendungen für betriebliche Altersversorgung in Pensionsfonds	1000 EUR	-
60	Darunter: arbeitnehmerfinanzierte Aufwendungen	1000 EUR	-
61	Kennzahl: monatliche Aufwendungen je arbeitnehmerfinanzierter Anwartschaft	EUR	-

Davon Unternehmen mit ... Arbeitnehmern					Lfd.Nr.
10 bis 49	50 bis 249	250 bis 499	500 bis 999	1000 und mehr	
.	-	-	-	-	. 1
.	-	-	-	-	. 2
.	-	-	-	-	. 3
.	-	-	-	-	. 4
.	-	-	-	-	. 5
.	-	-	-	-	. 6
.	-	-	-	-	. 7
.	-	-	-	-	. 8
.	-	-	-	-	. 9
.	-	-	-	-	. 10
.	-	-	-	-	. 11
.	-	-	-	-	. 12
.	-	-	-	-	. 13
.	-	-	-	-	. 14
.	-	-	-	-	. 15
.	-	-	-	-	. 16
.	-	-	-	-	. 17
.	-	-	-	-	. 18
.	-	-	-	-	. 19
.	-	-	-	-	. 20
.	-	-	-	-	. 21
.	-	-	-	-	. 22
.	-	-	-	-	. 23
.	-	-	-	-	. 24
.	-	-	-	-	. 25
.	-	-	-	-	. 26
.	-	-	-	-	. 27
.	-	-	-	-	. 28
.	-	-	-	-	. 29
.	-	-	-	-	. 30
.	-	-	-	-	. 31
-	-	-	-	-	. 32
-	-	-	-	-	. 33
-	-	-	-	-	. 34
-	-	-	-	-	. 35
-	-	-	-	-	. 36
-	-	-	-	-	. 37
.	-	-	-	-	. 38
.	-	-	-	-	. 39
.	-	-	-	-	. 40
.	-	-	-	-	. 41
.	-	-	-	-	. 42
.	-	-	-	-	. 43
-	-	-	-	-	. 44
-	-	-	-	-	. 45
-	-	-	-	-	. 46
-	-	-	-	-	. 47
-	-	-	-	-	. 48
-	-	-	-	-	. 49
-	-	-	-	-	3 50
-	-	-	-	-	362 51
-	-	-	-	-	362 52
-	-	-	-	-	360 53
-	-	-	-	-	360 54
-	-	-	-	-	82,88 55
-	-	-	-	-	- 56
-	-	-	-	-	- 57
-	-	-	-	-	- 58
-	-	-	-	-	- 59
-	-	-	-	-	- 60
-	-	-	-	-	- 61

Tabelle 1: Betriebliche Altersversorgung (bAV) im Jahr 2012 nach Wirtschaftszweigen und Größe des Unternehmens
Wirtschaftsabteilung: 06 Gewinnung von Erdöl und Erdgas
Deutschland

Lfd.Nr.	Gegenstand der Nachweisung	Einheit	Unternehmen mit 10 und mehr Arbeitnehmern
Alle Durchführungswege			
1	Unternehmen insgesamt	Anzahl	5
2	Und zwar: Unternehmen mit Anwartschaften	Anzahl	5
3	Unternehmen mit arbeitnehmerfinanzierten Anwartschaften	Anzahl	5
4	Beschäftigte insgesamt	Anzahl	4 046
5	Und zwar: Beschäftigte in Unternehmen mit Anwartschaften	Anzahl	4 046
6	Beschäftigte mit Anwartschaften	Anzahl	3 415
7	Beschäftigte mit arbeitnehmerfinanzierten Anwartschaften	Anzahl	2 085
8	Anwartschaften insgesamt	Anzahl	6 493
9	Darunter: arbeitnehmerfinanzierte Anwartschaften	Anzahl	2 436
10	Aufwendungen für betriebliche Altersversorgung insgesamt	1000 EUR	48 519
11	Darunter: arbeitnehmerfinanzierte Aufwendungen	1000 EUR	3 140
12	Bruttoverdienstsumme (BVS) der Unternehmen insgesamt	1000 EUR	345 593
Kennzahlen			
13	Anteil Beschäftigter mit Anwartschaften (Anw.) an Beschäftigten insgesamt	%	84,42
14	Anteil Beschäftigter mit Anw. an Beschäftigten in Unternehmen mit Anw.	%	84,42
15	Anteil arbeitgeberfinanzierter Aufwendungen an BVS der Unternehmen	%	13,13
16	Anteil arbeitnehmerfinanzierter Aufwendungen an BVS der Unternehmen	%	0,91
17	monatliche Aufwendungen je Anwartschaft	EUR	622,70
18	monatliche Aufwendungen je arbeitnehmerfinanzierter Anwartschaft	EUR	107,42
19	Anwartschaften je Beschäftigten mit Anwartschaften	Anzahl	1,90
20	Arbeitnehmerfinanzierte Anw. je Beschäftigten mit AN-finanzierten Anw.	Anzahl	1,17
Direktzusagen			
21	Unternehmen mit Anwartschaften im Bereich Direktzusagen	Anzahl	5
22	Anwartschaften im Bereich Direktzusagen	Anzahl	4 053
23	Darunter: arbeitnehmerfinanzierte Anwartschaften	Anzahl	322
24	Aufwendungen für betriebliche Altersversorgung für Direktzusagen	1000 EUR	43 056
25	Darunter: arbeitnehmerfinanzierte Aufwendungen	1000 EUR	385
26	Rechengrößen: Pensionsrückstellungen zum 31.12.2011	1000 EUR	542 802
27	Pensionsrückstellungen zum 31.12.2012	1000 EUR	577 497
28	Leistungszahlungen	1000 EUR	8 421
29	Übertragungen (Abflüsse)	1000 EUR	107
30	Übertragungen (Zuflüsse)	1000 EUR	167
31	Kennzahl: monatliche Aufwendungen je arbeitnehmerfinanzierter Anwartschaft	EUR	99,73
Unterstützungskassen			
32	Unternehmen mit Anwartschaften in Unterstützungskassen	Anzahl	-
33	Anwartschaften in Unterstützungskassen	Anzahl	-
34	Darunter: arbeitnehmerfinanzierte Anwartschaften	Anzahl	-
35	Aufwendungen für betriebliche Altersversorgung in Unterstützungskassen	1000 EUR	.
36	Darunter: arbeitnehmerfinanzierte Aufwendungen	1000 EUR	.
37	Kennzahl: monatliche Aufwendungen je arbeitnehmerfinanzierter Anwartschaft	EUR	-
Pensionskassen			
38	Unternehmen mit Anwartschaften in Pensionskassen	Anzahl	5
39	Anwartschaften in Pensionskassen	Anzahl	1 563
40	Darunter: arbeitnehmerfinanzierte Anwartschaften	Anzahl	1 307
41	Aufwendungen für betriebliche Altersversorgung in Pensionskassen	1000 EUR	4 452
42	Darunter: arbeitnehmerfinanzierte Aufwendungen	1000 EUR	1 784
43	Kennzahl: monatliche Aufwendungen je arbeitnehmerfinanzierter Anwartschaft	EUR	113,73
Zusatzversorgungskassen			
44	Unternehmen mit Anwartschaften in Zusatzversorgungskassen	Anzahl	-
45	Anwartschaften in Zusatzversorgungskassen	Anzahl	-
46	Darunter: arbeitnehmerfinanzierte Anwartschaften	Anzahl	-
47	Aufwendungen für betriebliche Altersversorgung in Zusatzversorgungskassen	1000 EUR	-
48	Darunter: arbeitnehmerfinanzierte Aufwendungen	1000 EUR	-
49	Kennzahl: monatliche Aufwendungen je arbeitnehmerfinanzierter Anwartschaft	EUR	-
Direktversicherungen			
50	Unternehmen mit Anwartschaften im Bereich Direktversicherungen	Anzahl	.
51	Anwartschaften im Bereich Direktversicherungen	Anzahl	.
52	Darunter: arbeitnehmerfinanzierte Anwartschaften	Anzahl	.
53	Aufwendungen für betriebliche Altersversorgung in Direktversicherungen	1000 EUR	.
54	Darunter: arbeitnehmerfinanzierte Aufwendungen	1000 EUR	.
55	Kennzahl: monatliche Aufwendungen je arbeitnehmerfinanzierter Anwartschaft	EUR	.
Pensionsfonds			
56	Unternehmen mit Anwartschaften in Pensionsfonds	Anzahl	.
57	Anwartschaften in Pensionsfonds	Anzahl	.
58	Darunter: arbeitnehmerfinanzierte Anwartschaften	Anzahl	.
59	Aufwendungen für betriebliche Altersversorgung in Pensionsfonds	1000 EUR	.
60	Darunter: arbeitnehmerfinanzierte Aufwendungen	1000 EUR	.
61	Kennzahl: monatliche Aufwendungen je arbeitnehmerfinanzierter Anwartschaft	EUR	.

Davon Unternehmen mit ... Arbeitnehmern					Lfd.Nr.
10 bis 49	50 bis 249	250 bis 499	500 bis 999	1000 und mehr	
.	-	-	.	.	1
.	-	-	.	.	2
.	-	-	.	.	3
.	-	-	.	.	4
.	-	-	.	.	5
.	-	-	.	.	6
.	-	-	.	.	7
.	-	-	.	.	8
.	-	-	.	.	9
.	-	-	.	.	10
.	-	-	.	.	11
.	-	-	.	.	12
.	-	-	.	.	13
.	-	-	.	.	14
.	-	-	.	.	15
.	-	-	.	.	16
.	-	-	.	.	17
.	-	-	.	.	18
.	-	-	.	.	19
.	-	-	.	.	20
.	-	-	.	.	21
.	-	-	.	.	22
.	-	-	.	.	23
.	-	-	.	.	24
.	-	-	.	.	25
.	-	-	.	.	26
.	-	-	.	.	27
.	-	-	.	.	28
.	-	-	.	.	29
.	-	-	.	.	30
.	-	-	.	.	31
-	-	-	-	-	32
-	-	-	-	-	33
-	-	-	-	-	34
-	-	-	-	-	35
-	-	-	-	-	36
-	-	-	-	-	37
.	-	-	.	.	38
.	-	-	.	.	39
.	-	-	.	.	40
.	-	-	.	.	41
.	-	-	.	.	42
.	-	-	.	.	43
-	-	-	-	-	44
-	-	-	-	-	45
-	-	-	-	-	46
-	-	-	-	-	47
-	-	-	-	-	48
-	-	-	-	-	49
.	-	-	.	.	50
.	-	-	.	.	51
.	-	-	.	.	52
.	-	-	.	.	53
.	-	-	.	.	54
.	-	-	.	.	55
-	-	-	-	-	56
-	-	-	-	-	57
-	-	-	-	-	58
-	-	-	-	-	59
-	-	-	-	-	60
-	-	-	-	-	61

Tabelle 1: Betriebliche Altersversorgung (bAV) im Jahr 2012 nach Wirtschaftszweigen und Größe des Unternehmens
Wirtschaftsabteilung: 07 Erzbergbau
Deutschland

Lfd.Nr.	Gegenstand der Nachweisung	Einheit	Unternehmen mit 10 und mehr Arbeitnehmern
Alle Durchführungswege			
1	Unternehmen insgesamt	Anzahl	.
2	Und zwar: Unternehmen mit Anwartschaften	Anzahl	.
3	Unternehmen mit arbeitnehmerfinanzierten Anwartschaften	Anzahl	.
4	Beschäftigte insgesamt	Anzahl	.
5	Und zwar: Beschäftigte in Unternehmen mit Anwartschaften	Anzahl	.
6	Beschäftigte mit Anwartschaften	Anzahl	.
7	Beschäftigte mit arbeitnehmerfinanzierten Anwartschaften	Anzahl	.
8	Anwartschaften insgesamt	Anzahl	.
9	Darunter: arbeitnehmerfinanzierte Anwartschaften	Anzahl	.
10	Aufwendungen für betriebliche Altersversorgung insgesamt	1000 EUR	.
11	Darunter: arbeitnehmerfinanzierte Aufwendungen	1000 EUR	.
12	Bruttoverdienstsumme (BVS) der Unternehmen insgesamt	1000 EUR	.
Kennzahlen			
13	Anteil Beschäftigter mit Anwartschaften (Anw.) an Beschäftigten insgesamt	%	.
14	Anteil Beschäftigter mit Anw. an Beschäftigten in Unternehmen mit Anw.	%	.
15	Anteil arbeitgeberfinanzierter Aufwendungen an BVS der Unternehmen	%	.
16	Anteil arbeitnehmerfinanzierter Aufwendungen an BVS der Unternehmen	%	.
17	monatliche Aufwendungen je Anwartschaft	EUR	.
18	monatliche Aufwendungen je arbeitnehmerfinanzierter Anwartschaft	EUR	.
19	Anwartschaften je Beschäftigten mit Anwartschaften	Anzahl	.
20	Arbeitnehmerfinanzierte Anw. je Beschäftigten mit AN-finanzierten Anw.	Anzahl	.
Direktzusagen			
21	Unternehmen mit Anwartschaften im Bereich Direktzusagen	Anzahl	-
22	Anwartschaften im Bereich Direktzusagen	Anzahl	-
23	Darunter: arbeitnehmerfinanzierte Anwartschaften	Anzahl	-
24	Aufwendungen für betriebliche Altersversorgung für Direktzusagen	1000 EUR	-
25	Darunter: arbeitnehmerfinanzierte Aufwendungen	1000 EUR	-
26	Rechengrößen: Pensionsrückstellungen zum 31.12.2011	1000 EUR	-
27	Pensionsrückstellungen zum 31.12.2012	1000 EUR	-
28	Leistungszahlungen	1000 EUR	-
29	Übertragungen (Abflüsse)	1000 EUR	-
30	Übertragungen (Zuflüsse)	1000 EUR	-
31	Kennzahl: monatliche Aufwendungen je arbeitnehmerfinanzierter Anwartschaft	EUR	-
Unterstützungskassen			
32	Unternehmen mit Anwartschaften in Unterstützungskassen	Anzahl	.
33	Anwartschaften in Unterstützungskassen	Anzahl	.
34	Darunter: arbeitnehmerfinanzierte Anwartschaften	Anzahl	.
35	Aufwendungen für betriebliche Altersversorgung in Unterstützungskassen	1000 EUR	.
36	Darunter: arbeitnehmerfinanzierte Aufwendungen	1000 EUR	.
37	Kennzahl: monatliche Aufwendungen je arbeitnehmerfinanzierter Anwartschaft	EUR	.
Pensionskassen			
38	Unternehmen mit Anwartschaften in Pensionskassen	Anzahl	-
39	Anwartschaften in Pensionskassen	Anzahl	-
40	Darunter: arbeitnehmerfinanzierte Anwartschaften	Anzahl	-
41	Aufwendungen für betriebliche Altersversorgung in Pensionskassen	1000 EUR	-
42	Darunter: arbeitnehmerfinanzierte Aufwendungen	1000 EUR	-
43	Kennzahl: monatliche Aufwendungen je arbeitnehmerfinanzierter Anwartschaft	EUR	-
Zusatzversorgungskassen			
44	Unternehmen mit Anwartschaften in Zusatzversorgungskassen	Anzahl	-
45	Anwartschaften in Zusatzversorgungskassen	Anzahl	-
46	Darunter: arbeitnehmerfinanzierte Anwartschaften	Anzahl	-
47	Aufwendungen für betriebliche Altersversorgung in Zusatzversorgungskassen	1000 EUR	-
48	Darunter: arbeitnehmerfinanzierte Aufwendungen	1000 EUR	-
49	Kennzahl: monatliche Aufwendungen je arbeitnehmerfinanzierter Anwartschaft	EUR	-
Direktversicherungen			
50	Unternehmen mit Anwartschaften im Bereich Direktversicherungen	Anzahl	.
51	Anwartschaften im Bereich Direktversicherungen	Anzahl	.
52	Darunter: arbeitnehmerfinanzierte Anwartschaften	Anzahl	.
53	Aufwendungen für betriebliche Altersversorgung in Direktversicherungen	1000 EUR	.
54	Darunter: arbeitnehmerfinanzierte Aufwendungen	1000 EUR	.
55	Kennzahl: monatliche Aufwendungen je arbeitnehmerfinanzierter Anwartschaft	EUR	.
Pensionsfonds			
56	Unternehmen mit Anwartschaften in Pensionsfonds	Anzahl	-
57	Anwartschaften in Pensionsfonds	Anzahl	-
58	Darunter: arbeitnehmerfinanzierte Anwartschaften	Anzahl	-
59	Aufwendungen für betriebliche Altersversorgung in Pensionsfonds	1000 EUR	-
60	Darunter: arbeitnehmerfinanzierte Aufwendungen	1000 EUR	-
61	Kennzahl: monatliche Aufwendungen je arbeitnehmerfinanzierter Anwartschaft	EUR	-

Davon Unternehmen mit ... Arbeitnehmern					Lfd.Nr.
10 bis 49	50 bis 249	250 bis 499	500 bis 999	1000 und mehr	
.	-	-	-	-	- 1
.	-	-	-	-	- 2
.	-	-	-	-	- 3
.	-	-	-	-	- 4
.	-	-	-	-	- 5
.	-	-	-	-	- 6
.	-	-	-	-	- 7
.	-	-	-	-	- 8
.	-	-	-	-	- 9
.	-	-	-	-	- 10
.	-	-	-	-	- 11
.	-	-	-	-	- 12
.	-	-	-	-	- 13
.	-	-	-	-	- 14
.	-	-	-	-	- 15
.	-	-	-	-	- 16
.	-	-	-	-	- 17
.	-	-	-	-	- 18
.	-	-	-	-	- 19
.	-	-	-	-	- 20
-	-	-	-	-	- 21
-	-	-	-	-	- 22
-	-	-	-	-	- 23
-	-	-	-	-	- 24
-	-	-	-	-	- 25
-	-	-	-	-	- 26
-	-	-	-	-	- 27
-	-	-	-	-	- 28
-	-	-	-	-	- 29
-	-	-	-	-	- 30
-	-	-	-	-	- 31
.	-	-	-	-	- 32
.	-	-	-	-	- 33
.	-	-	-	-	- 34
.	-	-	-	-	- 35
.	-	-	-	-	- 36
.	-	-	-	-	- 37
-	-	-	-	-	- 38
-	-	-	-	-	- 39
-	-	-	-	-	- 40
-	-	-	-	-	- 41
-	-	-	-	-	- 42
-	-	-	-	-	- 43
-	-	-	-	-	- 44
-	-	-	-	-	- 45
-	-	-	-	-	- 46
-	-	-	-	-	- 47
-	-	-	-	-	- 48
-	-	-	-	-	- 49
.	-	-	-	-	- 50
.	-	-	-	-	- 51
.	-	-	-	-	- 52
.	-	-	-	-	- 53
.	-	-	-	-	- 54
.	-	-	-	-	- 55
-	-	-	-	-	- 56
-	-	-	-	-	- 57
-	-	-	-	-	- 58
-	-	-	-	-	- 59
-	-	-	-	-	- 60
-	-	-	-	-	- 61

Tabelle 1: Betriebliche Altersversorgung (bAV) im Jahr 2012 nach Wirtschaftszweigen und Größe des Unternehmens
Wirtschaftsabteilung: 08 Gewinnung von Steinen und Erden, sonstiger Bergbau
Deutschland

Lfd.Nr.	Gegenstand der Nachweisung	Einheit	Unternehmen mit 10 und mehr Arbeitnehmern
Alle Durchführungswege			
1	Unternehmen insgesamt	Anzahl	576
2	Und zwar: Unternehmen mit Anwartschaften	Anzahl	456
3	Unternehmen mit arbeitnehmerfinanzierten Anwartschaften	Anzahl	396
4	Beschäftigte insgesamt	Anzahl	23 065
5	Und zwar: Beschäftigte in Unternehmen mit Anwartschaften	Anzahl	20 600
6	Beschäftigte mit Anwartschaften	Anzahl	10 345
7	Beschäftigte mit arbeitnehmerfinanzierten Anwartschaften	Anzahl	5 075
8	Anwartschaften insgesamt	Anzahl	14 502
9	Darunter: arbeitnehmerfinanzierte Anwartschaften	Anzahl	5 766
10	Aufwendungen für betriebliche Altersversorgung insgesamt	1000 EUR	18 103
11	Darunter: arbeitnehmerfinanzierte Aufwendungen	1000 EUR	6 616
12	Bruttoverdienstsumme (BVS) der Unternehmen insgesamt	1000 EUR	917 566
Kennzahlen			
13	Anteil Beschäftigter mit Anwartschaften (Anw.) an Beschäftigten insgesamt	%	44,85
14	Anteil Beschäftigter mit Anw. an Beschäftigten in Unternehmen mit Anw.	%	50,22
15	Anteil arbeitgeberfinanzierter Aufwendungen an BVS der Unternehmen	%	1,25
16	Anteil arbeitnehmerfinanzierter Aufwendungen an BVS der Unternehmen	%	0,72
17	monatliche Aufwendungen je Anwartschaft	EUR	104,02
18	monatliche Aufwendungen je arbeitnehmerfinanzierter Anwartschaft	EUR	95,63
19	Anwartschaften je Beschäftigten mit Anwartschaften	Anzahl	1,40
20	Arbeitnehmerfinanzierte Anw. je Beschäftigten mit AN-finanzierten Anw.	Anzahl	1,14
Direktzusagen			
21	Unternehmen mit Anwartschaften im Bereich Direktzusagen	Anzahl	(85)
22	Anwartschaften im Bereich Direktzusagen	Anzahl	3 077
23	Darunter: arbeitnehmerfinanzierte Anwartschaften	Anzahl	(155)
24	Aufwendungen für betriebliche Altersversorgung für Direktzusagen	1000 EUR	7 373
25	Darunter: arbeitnehmerfinanzierte Aufwendungen	1000 EUR	(194)
26	Rechengrößen: Pensionsrückstellungen zum 31.12.2011	1000 EUR	112 908
27	Pensionsrückstellungen zum 31.12.2012	1000 EUR	115 272
28	Leistungszahlungen	1000 EUR	6 116
29	Übertragungen (Abflüsse)	1000 EUR	/
30	Übertragungen (Zuflüsse)	1000 EUR	(1 903)
31	Kennzahl: monatliche Aufwendungen je arbeitnehmerfinanzierter Anwartschaft	EUR	104,31
Unterstützungskassen			
32	Unternehmen mit Anwartschaften in Unterstützungskassen	Anzahl	(115)
33	Anwartschaften in Unterstützungskassen	Anzahl	(3 344)
34	Darunter: arbeitnehmerfinanzierte Anwartschaften	Anzahl	(676)
35	Aufwendungen für betriebliche Altersversorgung in Unterstützungskassen	1000 EUR	(2 572)
36	Darunter: arbeitnehmerfinanzierte Aufwendungen	1000 EUR	(628)
37	Kennzahl: monatliche Aufwendungen je arbeitnehmerfinanzierter Anwartschaft	EUR	77,42
Pensionskassen			
38	Unternehmen mit Anwartschaften in Pensionskassen	Anzahl	198
39	Anwartschaften in Pensionskassen	Anzahl	2 600
40	Darunter: arbeitnehmerfinanzierte Anwartschaften	Anzahl	1 431
41	Aufwendungen für betriebliche Altersversorgung in Pensionskassen	1000 EUR	2 602
42	Darunter: arbeitnehmerfinanzierte Aufwendungen	1000 EUR	(1 709)
43	Kennzahl: monatliche Aufwendungen je arbeitnehmerfinanzierter Anwartschaft	EUR	99,52
Zusatzversorgungskassen			
44	Unternehmen mit Anwartschaften in Zusatzversorgungskassen	Anzahl	.
45	Anwartschaften in Zusatzversorgungskassen	Anzahl	.
46	Darunter: arbeitnehmerfinanzierte Anwartschaften	Anzahl	.
47	Aufwendungen für betriebliche Altersversorgung in Zusatzversorgungskassen	1000 EUR	.
48	Darunter: arbeitnehmerfinanzierte Aufwendungen	1000 EUR	.
49	Kennzahl: monatliche Aufwendungen je arbeitnehmerfinanzierter Anwartschaft	EUR	.
Direktversicherungen			
50	Unternehmen mit Anwartschaften im Bereich Direktversicherungen	Anzahl	368
51	Anwartschaften im Bereich Direktversicherungen	Anzahl	4 322
52	Darunter: arbeitnehmerfinanzierte Anwartschaften	Anzahl	3 129
53	Aufwendungen für betriebliche Altersversorgung in Direktversicherungen	1000 EUR	4 657
54	Darunter: arbeitnehmerfinanzierte Aufwendungen	1000 EUR	3 666
55	Kennzahl: monatliche Aufwendungen je arbeitnehmerfinanzierter Anwartschaft	EUR	97,65
Pensionsfonds			
56	Unternehmen mit Anwartschaften in Pensionsfonds	Anzahl	.
57	Anwartschaften in Pensionsfonds	Anzahl	.
58	Darunter: arbeitnehmerfinanzierte Anwartschaften	Anzahl	.
59	Aufwendungen für betriebliche Altersversorgung in Pensionsfonds	1000 EUR	.
60	Darunter: arbeitnehmerfinanzierte Aufwendungen	1000 EUR	.
61	Kennzahl: monatliche Aufwendungen je arbeitnehmerfinanzierter Anwartschaft	EUR	.

Davon Unternehmen mit ... Arbeitnehmern					Lfd.Nr.
10 bis 49	50 bis 249	250 bis 499	500 bis 999	1000 und mehr	
445	119	.	.	.	1
331	113	.	.	.	2
278	107	.	.	.	3
7 917	10 110	.	.	.	4
6 019	9 543	.	.	.	5
2 859	(4 512)	.	.	.	6
(1 493)	2 090	.	.	.	7
(3 795)	(6 817)	.	.	.	8
(1 606)	(2 521)	.	.	.	9
(5 373)	(6 990)	.	.	.	10
(2 051)	(2 922)	.	.	.	11
279 835	390 123	.	.	.	12
36,12	44,63	.	.	.	13
47,50	47,27	.	.	.	14
/	1,04	.	.	.	15
(0,73)	0,75	.	.	.	16
(117,97)	85,44	.	.	.	17
106,38	96,61	.	.	.	18
1,33	1,51	.	.	.	19
1,08	1,21	.	.	.	20
/	26	.	.	.	21
/	962	.	.	.	22
/	/	.	.	.	23
/	(1 809)	.	.	.	24
/	/	.	.	.	25
/	(35 609)	.	.	.	26
/	(36 284)	.	.	.	27
/	(1 742)	.	.	.	28
/	/	.	.	.	29
/	/	.	.	.	30
400,08	79,82	.	.	.	31
.	32
.	33
.	34
.	35
.	36
.	37
(130)	(61)	4	3	.	38
/	1 424	242	171	.	39
/	756	174	171	.	40
/	1 290	254	115	.	41
/	(913)	173	103	.	42
(131,27)	100,66	82,78	50,30	.	43
.	/	.	.	.	44
.	/	.	.	.	45
.	/	.	.	.	46
.	/	.	.	.	47
.	/	.	.	.	48
.	68,75	.	.	.	49
253	104	.	.	.	50
(1 643)	(1 969)	.	.	.	51
(1 109)	(1 417)	.	.	.	52
(1 858)	(2 057)	.	.	.	53
(1 327)	(1 634)	.	.	.	54
99,70	96,05	.	.	.	55
.	56
.	57
.	58
.	59
.	60
.	61

Tabelle 1: Betriebliche Altersversorgung (bAV) im Jahr 2012 nach Wirtschaftszweigen und Größe des Unternehmens
Wirtschaftsabteilung: 09 Erbringung von Dienstleistungen für den Bergbau und für die Gewinnung von Steinen und Erden
Deutschland

Lfd.Nr.	Gegenstand der Nachweisung	Einheit	Unternehmen mit 10 und mehr Arbeitnehmern
Alle Durchführungswege			
1	Unternehmen insgesamt	Anzahl	.
2	Und zwar: Unternehmen mit Anwartschaften	Anzahl	.
3	Unternehmen mit arbeitnehmerfinanzierten Anwartschaften	Anzahl	.
4	Beschäftigte insgesamt	Anzahl	.
5	Und zwar: Beschäftigte in Unternehmen mit Anwartschaften	Anzahl	.
6	Beschäftigte mit Anwartschaften	Anzahl	.
7	Beschäftigte mit arbeitnehmerfinanzierten Anwartschaften	Anzahl	.
8	Anwartschaften insgesamt	Anzahl	.
9	Darunter: arbeitnehmerfinanzierte Anwartschaften	Anzahl	.
10	Aufwendungen für betriebliche Altersversorgung insgesamt	1000 EUR	.
11	Darunter: arbeitnehmerfinanzierte Aufwendungen	1000 EUR	.
12	Bruttoverdienstsumme (BVS) der Unternehmen insgesamt	1000 EUR	.
Kennzahlen			
13	Anteil Beschäftigter mit Anwartschaften (Anw.) an Beschäftigten insgesamt	%	.
14	Anteil Beschäftigter mit Anw. an Beschäftigten in Unternehmen mit Anw.	%	.
15	Anteil arbeitgeberfinanzierter Aufwendungen an BVS der Unternehmen	%	.
16	Anteil arbeitnehmerfinanzierter Aufwendungen an BVS der Unternehmen	%	.
17	monatliche Aufwendungen je Anwartschaft	EUR	.
18	monatliche Aufwendungen je arbeitnehmerfinanzierter Anwartschaft	EUR	.
19	Anwartschaften je Beschäftigten mit Anwartschaften	Anzahl	.
20	Arbeitnehmerfinanzierte Anw. je Beschäftigten mit AN-finanzierten Anw.	Anzahl	.
Direktzusagen			
21	Unternehmen mit Anwartschaften im Bereich Direktzusagen	Anzahl	(6)
22	Anwartschaften im Bereich Direktzusagen	Anzahl	/
23	Darunter: arbeitnehmerfinanzierte Anwartschaften	Anzahl	9
24	Aufwendungen für betriebliche Altersversorgung für Direktzusagen	1000 EUR	12 452
25	Darunter: arbeitnehmerfinanzierte Aufwendungen	1000 EUR	10
26	Rechengrößen: Pensionsrückstellungen zum 31.12.2011	1000 EUR	59 329
27	Pensionsrückstellungen zum 31.12.2012	1000 EUR	69 855
28	Leistungszahlungen	1000 EUR	(1 955)
29	Übertragungen (Abflüsse)	1000 EUR	-
30	Übertragungen (Zuflüsse)	1000 EUR	29
31	Kennzahl: monatliche Aufwendungen je arbeitnehmerfinanzierter Anwartschaft	EUR	98,63
Unterstützungskassen			
32	Unternehmen mit Anwartschaften in Unterstützungskassen	Anzahl	(4)
33	Anwartschaften in Unterstützungskassen	Anzahl	204
34	Darunter: arbeitnehmerfinanzierte Anwartschaften	Anzahl	93
35	Aufwendungen für betriebliche Altersversorgung in Unterstützungskassen	1000 EUR	667
36	Darunter: arbeitnehmerfinanzierte Aufwendungen	1000 EUR	175
37	Kennzahl: monatliche Aufwendungen je arbeitnehmerfinanzierter Anwartschaft	EUR	156,92
Pensionskassen			
38	Unternehmen mit Anwartschaften in Pensionskassen	Anzahl	.
39	Anwartschaften in Pensionskassen	Anzahl	.
40	Darunter: arbeitnehmerfinanzierte Anwartschaften	Anzahl	.
41	Aufwendungen für betriebliche Altersversorgung in Pensionskassen	1000 EUR	.
42	Darunter: arbeitnehmerfinanzierte Aufwendungen	1000 EUR	.
43	Kennzahl: monatliche Aufwendungen je arbeitnehmerfinanzierter Anwartschaft	EUR	.
Zusatzversorgungskassen			
44	Unternehmen mit Anwartschaften in Zusatzversorgungskassen	Anzahl	-
45	Anwartschaften in Zusatzversorgungskassen	Anzahl	-
46	Darunter: arbeitnehmerfinanzierte Anwartschaften	Anzahl	-
47	Aufwendungen für betriebliche Altersversorgung in Zusatzversorgungskassen	1000 EUR	-
48	Darunter: arbeitnehmerfinanzierte Aufwendungen	1000 EUR	-
49	Kennzahl: monatliche Aufwendungen je arbeitnehmerfinanzierter Anwartschaft	EUR	-
Direktversicherungen			
50	Unternehmen mit Anwartschaften im Bereich Direktversicherungen	Anzahl	22
51	Anwartschaften im Bereich Direktversicherungen	Anzahl	(258)
52	Darunter: arbeitnehmerfinanzierte Anwartschaften	Anzahl	146
53	Aufwendungen für betriebliche Altersversorgung in Direktversicherungen	1000 EUR	/
54	Darunter: arbeitnehmerfinanzierte Aufwendungen	1000 EUR	(245)
55	Kennzahl: monatliche Aufwendungen je arbeitnehmerfinanzierter Anwartschaft	EUR	(139,89)
Pensionsfonds			
56	Unternehmen mit Anwartschaften in Pensionsfonds	Anzahl	.
57	Anwartschaften in Pensionsfonds	Anzahl	.
58	Darunter: arbeitnehmerfinanzierte Anwartschaften	Anzahl	.
59	Aufwendungen für betriebliche Altersversorgung in Pensionsfonds	1000 EUR	.
60	Darunter: arbeitnehmerfinanzierte Aufwendungen	1000 EUR	.
61	Kennzahl: monatliche Aufwendungen je arbeitnehmerfinanzierter Anwartschaft	EUR	.

Davon Unternehmen mit ... Arbeitnehmern					Lfd.Nr.
10 bis 49	50 bis 249	250 bis 499	500 bis 999	1000 und mehr	
16	8	.	.	.	- 1
14	7	.	.	.	- 2
13	6	.	.	.	- 3
266	994	.	.	.	- 4
236	900	.	.	.	- 5
(137)	(422)	.	.	.	- 6
/	(147)	.	.	.	- 7
(156)	/	.	.	.	- 8
(57)	(177)	.	.	.	- 9
/	/	.	.	.	- 10
(84)	(380)	.	.	.	- 11
(16 215)	(53 355)	.	.	.	- 12
(51,56)	(42,52)	.	.	.	- 13
57,98	(46,94)	.	.	.	- 14
/	/	.	.	.	- 15
/	(0,71)	.	.	.	- 16
/	323,06	.	.	.	- 17
122,81	179,39	.	.	.	- 18
1,14	1,50	.	.	.	- 19
1,13	1,20	.	.	.	- 20
.	(4)	.	.	.	- 21
.	/	.	.	.	- 22
.	-	.	.	.	- 23
.	/	.	.	.	- 24
.	-	.	.	.	- 25
.	/	.	.	.	- 26
.	/	.	.	.	- 27
.	/	.	.	.	- 28
.	-	.	.	.	- 29
.	-	.	.	.	- 30
.	-	.	.	.	- 31
.	- 32
.	- 33
.	- 34
.	- 35
.	- 36
.	- 37
.	(4)	.	.	.	- 38
.	/	.	.	.	- 39
.	/	.	.	.	- 40
.	/	.	.	.	- 41
.	/	.	.	.	- 42
.	130,57	.	.	.	- 43
-	-	-	-	-	- 44
-	-	-	-	-	- 45
-	-	-	-	-	- 46
-	-	-	-	-	- 47
-	-	-	-	-	- 48
-	-	-	-	-	- 49
.	6	.	.	.	- 50
.	/	.	.	.	- 51
.	84	.	.	.	- 52
.	/	.	.	.	- 53
.	/	.	.	.	- 54
.	(154,80)	.	.	.	- 55
.	.	-	-	-	- 56
.	.	-	-	-	- 57
.	.	-	-	-	- 58
.	.	-	-	-	- 59
.	.	-	-	-	- 60
.	.	-	-	-	- 61

Tabelle 1: Betriebliche Altersversorgung (bAV) im Jahr 2012 nach Wirtschaftszweigen und Größe des Unternehmens
Wirtschaftsabteilung: 10 Herstellung von Nahrungs- und Futtermitteln
Deutschland

Lfd.Nr.	Gegenstand der Nachweisung	Einheit	Unternehmen mit 10 und mehr Arbeitnehmern
Alle Durchführungswege			
1	Unternehmen insgesamt	Anzahl	9 145
2	Und zwar: Unternehmen mit Anwartschaften	Anzahl	6 985
3	Unternehmen mit arbeitnehmerfinanzierten Anwartschaften	Anzahl	6 036
4	Beschäftigte insgesamt	Anzahl	561 988
5	Und zwar: Beschäftigte in Unternehmen mit Anwartschaften	Anzahl	503 685
6	Beschäftigte mit Anwartschaften	Anzahl	242 896
7	Beschäftigte mit arbeitnehmerfinanzierten Anwartschaften	Anzahl	112 849
8	Anwartschaften insgesamt	Anzahl	344 258
9	Darunter: arbeitnehmerfinanzierte Anwartschaften	Anzahl	123 007
10	Aufwendungen für betriebliche Altersversorgung insgesamt	1000 EUR	498 448
11	Darunter: arbeitnehmerfinanzierte Aufwendungen	1000 EUR	116 938
12	Bruttoverdienstsumme (BVS) der Unternehmen insgesamt	1000 EUR	15 768 146
Kennzahlen			
13	Anteil Beschäftigter mit Anwartschaften (Anw.) an Beschäftigten insgesamt	%	43,22
14	Anteil Beschäftigter mit Anw. an Beschäftigten in Unternehmen mit Anw.	%	48,22
15	Anteil arbeitgeberfinanzierter Aufwendungen an BVS der Unternehmen	%	2,42
16	Anteil arbeitnehmerfinanzierter Aufwendungen an BVS der Unternehmen	%	0,74
17	monatliche Aufwendungen je Anwartschaft	EUR	120,66
18	monatliche Aufwendungen je arbeitnehmerfinanzierter Anwartschaft	EUR	79,22
19	Anwartschaften je Beschäftigten mit Anwartschaften	Anzahl	1,42
20	Arbeitnehmerfinanzierte Anw. je Beschäftigten mit AN-finanzierten Anw.	Anzahl	1,09
Direktzusagen			
21	Unternehmen mit Anwartschaften im Bereich Direktzusagen	Anzahl	(685)
22	Anwartschaften im Bereich Direktzusagen	Anzahl	(46 832)
23	Darunter: arbeitnehmerfinanzierte Anwartschaften	Anzahl	(4 731)
24	Aufwendungen für betriebliche Altersversorgung für Direktzusagen	1000 EUR	269 639
25	Darunter: arbeitnehmerfinanzierte Aufwendungen	1000 EUR	9 249
26	Rechengrößen: Pensionsrückstellungen zum 31.12.2011	1000 EUR	2 682 635
27	Pensionsrückstellungen zum 31.12.2012	1000 EUR	2 802 606
28	Leistungszahlungen	1000 EUR	156 996
29	Übertragungen (Abflüsse)	1000 EUR	/
30	Übertragungen (Zuflüsse)	1000 EUR	/
31	Kennzahl: monatliche Aufwendungen je arbeitnehmerfinanzierter Anwartschaft	EUR	(162,90)
Unterstützungskassen			
32	Unternehmen mit Anwartschaften in Unterstützungskassen	Anzahl	(807)
33	Anwartschaften in Unterstützungskassen	Anzahl	13 228
34	Darunter: arbeitnehmerfinanzierte Anwartschaften	Anzahl	(2 457)
35	Aufwendungen für betriebliche Altersversorgung in Unterstützungskassen	1000 EUR	24 543
36	Darunter: arbeitnehmerfinanzierte Aufwendungen	1000 EUR	(4 752)
37	Kennzahl: monatliche Aufwendungen je arbeitnehmerfinanzierter Anwartschaft	EUR	(161,18)
Pensionskassen			
38	Unternehmen mit Anwartschaften in Pensionskassen	Anzahl	3 700
39	Anwartschaften in Pensionskassen	Anzahl	206 296
40	Darunter: arbeitnehmerfinanzierte Anwartschaften	Anzahl	75 176
41	Aufwendungen für betriebliche Altersversorgung in Pensionskassen	1000 EUR	134 160
42	Darunter: arbeitnehmerfinanzierte Aufwendungen	1000 EUR	60 850
43	Kennzahl: monatliche Aufwendungen je arbeitnehmerfinanzierter Anwartschaft	EUR	67,45
Zusatzversorgungskassen			
44	Unternehmen mit Anwartschaften in Zusatzversorgungskassen	Anzahl	/
45	Anwartschaften in Zusatzversorgungskassen	Anzahl	/
46	Darunter: arbeitnehmerfinanzierte Anwartschaften	Anzahl	/
47	Aufwendungen für betriebliche Altersversorgung in Zusatzversorgungskassen	1000 EUR	/
48	Darunter: arbeitnehmerfinanzierte Aufwendungen	1000 EUR	/
49	Kennzahl: monatliche Aufwendungen je arbeitnehmerfinanzierter Anwartschaft	EUR	/
Direktversicherungen			
50	Unternehmen mit Anwartschaften im Bereich Direktversicherungen	Anzahl	5 420
51	Anwartschaften im Bereich Direktversicherungen	Anzahl	69 216
52	Darunter: arbeitnehmerfinanzierte Anwartschaften	Anzahl	38 100
53	Aufwendungen für betriebliche Altersversorgung in Direktversicherungen	1000 EUR	64 694
54	Darunter: arbeitnehmerfinanzierte Aufwendungen	1000 EUR	40 185
55	Kennzahl: monatliche Aufwendungen je arbeitnehmerfinanzierter Anwartschaft	EUR	87,90
Pensionsfonds			
56	Unternehmen mit Anwartschaften in Pensionsfonds	Anzahl	/
57	Anwartschaften in Pensionsfonds	Anzahl	4 780
58	Darunter: arbeitnehmerfinanzierte Anwartschaften	Anzahl	/
59	Aufwendungen für betriebliche Altersversorgung in Pensionsfonds	1000 EUR	/
60	Darunter: arbeitnehmerfinanzierte Aufwendungen	1000 EUR	/
61	Kennzahl: monatliche Aufwendungen je arbeitnehmerfinanzierter Anwartschaft	EUR	(95,90)

Davon Unternehmen mit ... Arbeitnehmern					Lfd.Nr.
10 bis 49	50 bis 249	250 bis 499	500 bis 999	1000 und mehr	
6 226	2 369	356	135	59	1
4 377	2 097	325	(127)	58	2
3 695	1 844	318	(122)	57	3
105 168	182 021	99 695	73 471	101 633	4
76 585	165 932	92 264	69 167	99 737	5
25 216	61 003	(43 818)	(33 264)	79 595	6
(16 510)	30 880	(16 215)	(17 988)	31 255	7
(28 718)	72 122	(55 140)	(39 562)	148 717	8
(17 324)	32 471	(17 413)	(19 227)	36 572	9
(38 540)	(92 013)	/	/	280 028	10
(17 069)	31 383	(17 486)	(11 666)	39 333	11
2 240 022	4 535 724	2 941 502	(2 106 763)	3 944 134	12
23,98	33,51	43,95	45,27	78,32	13
32,93	36,76	47,49	48,09	79,81	14
/	/	/	/	6,10	15
(0,76)	0,69	(0,59)	(0,55)	1,00	16
(111,84)	(106,32)	(78,44)	(75,76)	156,91	17
82,11	80,54	(83,68)	(50,56)	89,63	18
1,14	1,18	1,26	1,19	1,87	19
1,05	1,05	1,07	1,07	1,17	20
/	(351)	/	/	33	21
/	/	/	/	30 042	22
/	/	/	/	3 277	23
/	/	/	/	197 495	24
/	/	/	/	8 683	25
/	/	/	/	1 754 746	26
/	/	/	/	1 845 149	27
/	/	/	/	109 000	28
/	/	/	/	2 481	29
/	/	/	/	4 390	30
/	(33,60)	8,24	314,21	220,82	31
/	(216)	/	/	23	32
/	/	/	/	8 722	33
/	/	/	/	(551)	34
/	/	/	/	14 034	35
/	/	/	/	(1 457)	36
/	/	/	(170,28)	(220,23)	37
(1 927)	1 350	266	(106)	52	38
(11 055)	(43 097)	(36 240)	(28 286)	87 617	39
(6 752)	(17 477)	/	/	27 539	40
(9 855)	(32 053)	(20 953)	(15 800)	55 499	41
/	(16 064)	(9 019)	/	22 963	42
(74,52)	76,60	(70,14)	(44,42)	69,49	43
/	/	.	.	.	44
/	/	.	.	.	45
/	/	.	.	.	46
/	/	.	.	.	47
/	/	.	.	.	48
/	18,26	.	.	.	49
3 319	1 682	262	(107)	51	50
(14 414)	(20 553)	/	/	17 148	51
(8 635)	12 271	/	/	5 065	52
(15 287)	20 582	/	/	11 944	53
(8 991)	13 347	/	(4 144)	6 066	54
86,77	90,65	107,01	/	99,81	55
/	/	.	.	.	56
/	/	.	.	.	57
/	/	.	.	.	58
/	/	.	.	.	59
/	/	.	.	.	60
92,73	(69,28)	.	.	.	61

Tabelle 1: Betriebliche Altersversorgung (bAV) im Jahr 2012 nach Wirtschaftszweigen und Größe des Unternehmens
Wirtschaftsabteilung: 11 Getränkeherstellung
Deutschland

Lfd.Nr.	Gegenstand der Nachweisung	Einheit	Unternehmen mit 10 und mehr Arbeitnehmern
Alle Durchführungswege			
1	Unternehmen insgesamt	Anzahl	711
2	Und zwar: Unternehmen mit Anwartschaften	Anzahl	632
3	Unternehmen mit arbeitnehmerfinanzierten Anwartschaften	Anzahl	552
4	Beschäftigte insgesamt	Anzahl	61 028
5	Und zwar: Beschäftigte in Unternehmen mit Anwartschaften	Anzahl	59 380
6	Beschäftigte mit Anwartschaften	Anzahl	47 143
7	Beschäftigte mit arbeitnehmerfinanzierten Anwartschaften	Anzahl	16 649
8	Anwartschaften insgesamt	Anzahl	68 680
9	Darunter: arbeitnehmerfinanzierte Anwartschaften	Anzahl	20 947
10	Aufwendungen für betriebliche Altersversorgung insgesamt	1000 EUR	86 773
11	Darunter: arbeitnehmerfinanzierte Aufwendungen	1000 EUR	22 309
12	Bruttoverdienstsumme (BVS) der Unternehmen insgesamt	1000 EUR	2 668 818
Kennzahlen			
13	Anteil Beschäftigter mit Anwartschaften (Anw.) an Beschäftigten insgesamt	%	77,25
14	Anteil Beschäftigter mit Anw. an Beschäftigten in Unternehmen mit Anw.	%	79,39
15	Anteil arbeitgeberfinanzierter Aufwendungen an BVS der Unternehmen	%	2,42
16	Anteil arbeitnehmerfinanzierter Aufwendungen an BVS der Unternehmen	%	0,84
17	monatliche Aufwendungen je Anwartschaft	EUR	105,29
18	monatliche Aufwendungen je arbeitnehmerfinanzierter Anwartschaft	EUR	88,75
19	Anwartschaften je Beschäftigten mit Anwartschaften	Anzahl	1,46
20	Arbeitnehmerfinanzierte Anw. je Beschäftigten mit AN-finanzierten Anw.	Anzahl	1,26
Direktzusagen			
21	Unternehmen mit Anwartschaften im Bereich Direktzusagen	Anzahl	(170)
22	Anwartschaften im Bereich Direktzusagen	Anzahl	7 803
23	Darunter: arbeitnehmerfinanzierte Anwartschaften	Anzahl	(243)
24	Aufwendungen für betriebliche Altersversorgung für Direktzusagen	1000 EUR	(34 499)
25	Darunter: arbeitnehmerfinanzierte Aufwendungen	1000 EUR	/
26	Rechengrößen: Pensionsrückstellungen zum 31.12.2011	1000 EUR	504 272
27	Pensionsrückstellungen zum 31.12.2012	1000 EUR	504 691
28	Leistungszahlungen	1000 EUR	33 566
29	Übertragungen (Abflüsse)	1000 EUR	/
30	Übertragungen (Zuflüsse)	1000 EUR	(1 738)
31	Kennzahl: monatliche Aufwendungen je arbeitnehmerfinanzierter Anwartschaft	EUR	/
Unterstützungskassen			
32	Unternehmen mit Anwartschaften in Unterstützungskassen	Anzahl	(121)
33	Anwartschaften in Unterstützungskassen	Anzahl	3 084
34	Darunter: arbeitnehmerfinanzierte Anwartschaften	Anzahl	(979)
35	Aufwendungen für betriebliche Altersversorgung in Unterstützungskassen	1000 EUR	5 895
36	Darunter: arbeitnehmerfinanzierte Aufwendungen	1000 EUR	(1 333)
37	Kennzahl: monatliche Aufwendungen je arbeitnehmerfinanzierter Anwartschaft	EUR	113,51
Pensionskassen			
38	Unternehmen mit Anwartschaften in Pensionskassen	Anzahl	399
39	Anwartschaften in Pensionskassen	Anzahl	45 617
40	Darunter: arbeitnehmerfinanzierte Anwartschaften	Anzahl	11 326
41	Aufwendungen für betriebliche Altersversorgung in Pensionskassen	1000 EUR	33 078
42	Darunter: arbeitnehmerfinanzierte Aufwendungen	1000 EUR	11 030
43	Kennzahl: monatliche Aufwendungen je arbeitnehmerfinanzierter Anwartschaft	EUR	81,16
Zusatzversorgungskassen			
44	Unternehmen mit Anwartschaften in Zusatzversorgungskassen	Anzahl	/
45	Anwartschaften in Zusatzversorgungskassen	Anzahl	/
46	Darunter: arbeitnehmerfinanzierte Anwartschaften	Anzahl	/
47	Aufwendungen für betriebliche Altersversorgung in Zusatzversorgungskassen	1000 EUR	/
48	Darunter: arbeitnehmerfinanzierte Aufwendungen	1000 EUR	(31)
49	Kennzahl: monatliche Aufwendungen je arbeitnehmerfinanzierter Anwartschaft	EUR	/
Direktversicherungen			
50	Unternehmen mit Anwartschaften im Bereich Direktversicherungen	Anzahl	519
51	Anwartschaften im Bereich Direktversicherungen	Anzahl	12 008
52	Darunter: arbeitnehmerfinanzierte Anwartschaften	Anzahl	8 336
53	Aufwendungen für betriebliche Altersversorgung in Direktversicherungen	1000 EUR	12 983
54	Darunter: arbeitnehmerfinanzierte Aufwendungen	1000 EUR	9 057
55	Kennzahl: monatliche Aufwendungen je arbeitnehmerfinanzierter Anwartschaft	EUR	90,54
Pensionsfonds			
56	Unternehmen mit Anwartschaften in Pensionsfonds	Anzahl	/
57	Anwartschaften in Pensionsfonds	Anzahl	/
58	Darunter: arbeitnehmerfinanzierte Anwartschaften	Anzahl	/
59	Aufwendungen für betriebliche Altersversorgung in Pensionsfonds	1000 EUR	/
60	Darunter: arbeitnehmerfinanzierte Aufwendungen	1000 EUR	/
61	Kennzahl: monatliche Aufwendungen je arbeitnehmerfinanzierter Anwartschaft	EUR	95,00

Davon Unternehmen mit ... Arbeitnehmern					Lfd.Nr.
10 bis 49	50 bis 249	250 bis 499	500 bis 999	1000 und mehr	
428	245	21	13	4	1
362	232	21	13	4	2
291	223	21	13	4	3
8 770	20 536	7 428	7 533	16 761	4
(7 820)	19 838	7 428	7 533	16 761	5
(3 284)	14 265	6 685	6 563	16 347	6
(2 051)	5 276	(2 096)	2 389	4 836	7
(4 146)	19 273	10 888	11 229	23 145	8
(2 215)	6 404	(2 369)	(2 896)	7 064	9
/	22 990	(17 567)	/	32 040	10
(2 387)	7 716	2 230	(3 169)	6 807	11
(275 304)	830 729	355 654	378 182	828 950	12
(37,44)	69,46	89,99	87,12	97,53	13
(41,99)	71,91	89,99	87,12	97,53	14
/	1,84	(4,31)	/	3,04	15
(0,87)	0,93	0,63	0,84	0,82	16
/	99,41	134,45	/	115,36	17
(89,80)	100,41	(78,44)	91,20	80,30	18
1,26	1,35	1,63	1,71	1,42	19
1,08	1,21	1,13	1,21	1,46	20
.	(86)	(11)	(8)	.	21
.	(1 698)	(2 095)	2 005	.	22
.	/	74	6	.	23
.	(8 395)	/	/	.	24
.	/	55	2	.	25
.	(135 476)	(155 010)	95 166	.	26
.	(136 701)	(156 709)	90 586	.	27
.	(7 492)	/	/	.	28
.	/	-	140	-	29
-	/	367	-	.	30
.	/	61,62	20,89	.	31
.	(65)	(7)	6	.	32
.	(1 562)	236	29	.	33
.	/	(25)	17	.	34
.	(1 372)	695	225	.	35
.	(736)	/	57	.	36
.	(115,80)	169,33	275,61	.	37
(180)	182	21	(12)	4	38
/	11 947	7 225	7 677	16 987	39
/	3 212	/	(1 950)	3 808	40
/	8 735	4 114	5 877	13 308	41
/	(3 365)	1 237	1 966	3 932	42
/	87,29	(62,62)	83,99	86,04	43
-	.	.	-	-	44
-	.	.	-	-	45
-	.	.	-	-	46
-	.	.	-	-	47
-	.	.	-	-	48
-	.	.	-	-	49
284	201	19	(12)	4	50
(1 756)	(3 931)	(1 306)	1 518	3 498	51
/	2 557	606	(922)	2 933	52
/	4 222	1 732	(1 699)	3 254	53
/	3 043	842	(1 145)	2 354	54
(105,75)	99,17	115,89	103,52	66,87	55
/	.	.	-	-	56
/	.	.	-	-	57
/	.	.	-	-	58
/	.	.	-	-	59
/	.	.	-	-	60
95,60	.	.	-	-	61

Tabelle 1: Betriebliche Altersversorgung (bAV) im Jahr 2012 nach Wirtschaftszweigen und Größe des Unternehmens
Wirtschaftsabteilung: 12 Tabakverarbeitung
Deutschland

Lfd.Nr.	Gegenstand der Nachweisung	Einheit	Unternehmen mit 10 und mehr Arbeitnehmern
Alle Durchführungswege			
1	Unternehmen insgesamt	Anzahl	24
2	Und zwar: Unternehmen mit Anwartschaften	Anzahl	18
3	Unternehmen mit arbeitnehmerfinanzierten Anwartschaften	Anzahl	17
4	Beschäftigte insgesamt	Anzahl	10 650
5	Und zwar: Beschäftigte in Unternehmen mit Anwartschaften	Anzahl	10 193
6	Beschäftigte mit Anwartschaften	Anzahl	9 364
7	Beschäftigte mit arbeitnehmerfinanzierten Anwartschaften	Anzahl	2 587
8	Anwartschaften insgesamt	Anzahl	20 375
9	Darunter: arbeitnehmerfinanzierte Anwartschaften	Anzahl	3 393
10	Aufwendungen für betriebliche Altersversorgung insgesamt	1000 EUR	293 061
11	Darunter: arbeitnehmerfinanzierte Aufwendungen	1000 EUR	4 753
12	Bruttoverdienstsumme (BVS) der Unternehmen insgesamt	1000 EUR	636 999
Kennzahlen			
13	Anteil Beschäftigter mit Anwartschaften (Anw.) an Beschäftigten insgesamt	%	87,92
14	Anteil Beschäftigter mit Anw. an Beschäftigten in Unternehmen mit Anw.	%	91,86
15	Anteil arbeitgeberfinanzierter Aufwendungen an BVS der Unternehmen	%	45,26
16	Anteil arbeitnehmerfinanzierter Aufwendungen an BVS der Unternehmen	%	0,75
17	monatliche Aufwendungen je Anwartschaft	EUR	1 198,59
18	monatliche Aufwendungen je arbeitnehmerfinanzierter Anwartschaft	EUR	116,75
19	Anwartschaften je Beschäftigten mit Anwartschaften	Anzahl	2,18
20	Arbeitnehmerfinanzierte Anw. je Beschäftigten mit AN-finanzierten Anw.	Anzahl	1,31
Direktzusagen			
21	Unternehmen mit Anwartschaften im Bereich Direktzusagen	Anzahl	10
22	Anwartschaften im Bereich Direktzusagen	Anzahl	9 253
23	Darunter: arbeitnehmerfinanzierte Anwartschaften	Anzahl	307
24	Aufwendungen für betriebliche Altersversorgung für Direktzusagen	1000 EUR	285 272
25	Darunter: arbeitnehmerfinanzierte Aufwendungen	1000 EUR	565
26	Rechengrößen: Pensionsrückstellungen zum 31.12.2011	1000 EUR	965 434
27	Pensionsrückstellungen zum 31.12.2012	1000 EUR	1 189 583
28	Leistungszahlungen	1000 EUR	60 948
29	Übertragungen (Abflüsse)	1000 EUR	641
30	Übertragungen (Zuflüsse)	1000 EUR	466
31	Kennzahl: monatliche Aufwendungen je arbeitnehmerfinanzierter Anwartschaft	EUR	153,59
Unterstützungskassen			
32	Unternehmen mit Anwartschaften in Unterstützungskassen	Anzahl	4
33	Anwartschaften in Unterstützungskassen	Anzahl	274
34	Darunter: arbeitnehmerfinanzierte Anwartschaften	Anzahl	34
35	Aufwendungen für betriebliche Altersversorgung in Unterstützungskassen	1000 EUR	366
36	Darunter: arbeitnehmerfinanzierte Aufwendungen	1000 EUR	114
37	Kennzahl: monatliche Aufwendungen je arbeitnehmerfinanzierter Anwartschaft	EUR	279,95
Pensionskassen			
38	Unternehmen mit Anwartschaften in Pensionskassen	Anzahl	16
39	Anwartschaften in Pensionskassen	Anzahl	10 198
40	Darunter: arbeitnehmerfinanzierte Anwartschaften	Anzahl	2 429
41	Aufwendungen für betriebliche Altersversorgung in Pensionskassen	1000 EUR	6 572
42	Darunter: arbeitnehmerfinanzierte Aufwendungen	1000 EUR	3 263
43	Kennzahl: monatliche Aufwendungen je arbeitnehmerfinanzierter Anwartschaft	EUR	111,96
Zusatzversorgungskassen			
44	Unternehmen mit Anwartschaften in Zusatzversorgungskassen	Anzahl	-
45	Anwartschaften in Zusatzversorgungskassen	Anzahl	-
46	Darunter: arbeitnehmerfinanzierte Anwartschaften	Anzahl	-
47	Aufwendungen für betriebliche Altersversorgung in Zusatzversorgungskassen	1000 EUR	-
48	Darunter: arbeitnehmerfinanzierte Aufwendungen	1000 EUR	-
49	Kennzahl: monatliche Aufwendungen je arbeitnehmerfinanzierter Anwartschaft	EUR	-
Direktversicherungen			
50	Unternehmen mit Anwartschaften im Bereich Direktversicherungen	Anzahl	14
51	Anwartschaften im Bereich Direktversicherungen	Anzahl	651
52	Darunter: arbeitnehmerfinanzierte Anwartschaften	Anzahl	623
53	Aufwendungen für betriebliche Altersversorgung in Direktversicherungen	1000 EUR	851
54	Darunter: arbeitnehmerfinanzierte Aufwendungen	1000 EUR	811
55	Kennzahl: monatliche Aufwendungen je arbeitnehmerfinanzierter Anwartschaft	EUR	108,37
Pensionsfonds			
56	Unternehmen mit Anwartschaften in Pensionsfonds	Anzahl	-
57	Anwartschaften in Pensionsfonds	Anzahl	-
58	Darunter: arbeitnehmerfinanzierte Anwartschaften	Anzahl	-
59	Aufwendungen für betriebliche Altersversorgung in Pensionsfonds	1000 EUR	-
60	Darunter: arbeitnehmerfinanzierte Aufwendungen	1000 EUR	-
61	Kennzahl: monatliche Aufwendungen je arbeitnehmerfinanzierter Anwartschaft	EUR	-

Davon Unternehmen mit ... Arbeitnehmern					Lfd.Nr.
10 bis 49	50 bis 249	250 bis 499	500 bis 999	1000 und mehr	
.	.	7	-	4	1
.	.	7	-	4	2
.	.	7	-	4	3
.	.	2 531	-	7 343	4
.	.	2 531	-	7 343	5
.	.	2 415	-	6 727	6
.	.	738	-	1 825	7
.	.	3 400	-	16 749	8
.	.	807	-	2 562	9
.	.	3 053	-	289 817	10
.	.	657	-	4 068	11
.	.	98 213	-	514 600	12
.	.	95,42	-	91,62	13
.	.	95,42	-	91,62	14
.	.	2,44	-	55,53	15
.	.	0,67	-	0,79	16
.	.	74,83	-	1 441,96	17
.	.	67,86	-	132,32	18
.	.	1,41	-	2,49	19
.	.	1,09	-	1,40	20
-	-	5	-	4	21
-	-	492	-	8 761	22
-	-	-	-	307	23
-	-	1 203	-	284 069	24
-	-	-	-	565	25
-	-	11 275	-	954 159	26
-	-	11 539	-	1 178 044	27
-	-	866	-	60 082	28
-	-	74	-	567	29
-	-	-	-	466	30
-	-	-	-	153,59	31
-	.	.	-	.	32
-	.	.	-	.	33
-	.	.	-	.	34
-	.	.	-	.	35
-	.	.	-	.	36
-	.	.	-	.	37
3	.	.	-	4	38
61	.	.	-	7 492	39
2	.	.	-	1 759	40
16	.	.	-	5 000	41
1	.	.	-	2 754	42
35,81	.	.	-	130,44	43
-	-	-	-	-	44
-	-	-	-	-	45
-	-	-	-	-	46
-	-	-	-	-	47
-	-	-	-	-	48
-	-	-	-	-	49
.	.	7	-	.	50
.	.	163	-	.	51
.	.	141	-	.	52
.	.	179	-	.	53
.	.	150	-	.	54
.	.	88,93	-	.	55
-	-	-	-	-	56
-	-	-	-	-	57
-	-	-	-	-	58
-	-	-	-	-	59
-	-	-	-	-	60
-	-	-	-	-	61

Tabelle 1: Betriebliche Altersversorgung (bAV) im Jahr 2012 nach Wirtschaftszweigen und Größe des Unternehmens
Wirtschaftsabteilung: 13 Herstellung von Textilien
Deutschland

Lfd.Nr.	Gegenstand der Nachweisung	Einheit	Unternehmen mit 10 und mehr Arbeitnehmern
Alle Durchführungswege			
1	Unternehmen insgesamt	Anzahl	1 012
2	Und zwar: Unternehmen mit Anwartschaften	Anzahl	827
3	Unternehmen mit arbeitnehmerfinanzierten Anwartschaften	Anzahl	747
4	Beschäftigte insgesamt	Anzahl	62 726
5	Und zwar: Beschäftigte in Unternehmen mit Anwartschaften	Anzahl	56 933
6	Beschäftigte mit Anwartschaften	Anzahl	22 524
7	Beschäftigte mit arbeitnehmerfinanzierten Anwartschaften	Anzahl	13 880
8	Anwartschaften insgesamt	Anzahl	29 013
9	Darunter: arbeitnehmerfinanzierte Anwartschaften	Anzahl	15 843
10	Aufwendungen für betriebliche Altersversorgung insgesamt	1000 EUR	44 967
11	Darunter: arbeitnehmerfinanzierte Aufwendungen	1000 EUR	16 693
12	Bruttoverdienstsumme (BVS) der Unternehmen insgesamt	1000 EUR	2 123 908
Kennzahlen			
13	Anteil Beschäftigter mit Anwartschaften (Anw.) an Beschäftigten insgesamt	%	35,91
14	Anteil Beschäftigter mit Anw. an Beschäftigten in Unternehmen mit Anw.	%	39,56
15	Anteil arbeitgeberfinanzierter Aufwendungen an BVS der Unternehmen	%	1,33
16	Anteil arbeitnehmerfinanzierter Aufwendungen an BVS der Unternehmen	%	0,79
17	monatliche Aufwendungen je Anwartschaft	EUR	129,16
18	monatliche Aufwendungen je arbeitnehmerfinanzierter Anwartschaft	EUR	87,80
19	Anwartschaften je Beschäftigten mit Anwartschaften	Anzahl	1,29
20	Arbeitnehmerfinanzierte Anw. je Beschäftigten mit AN-finanzierten Anw.	Anzahl	1,14
Direktzusagen			
21	Unternehmen mit Anwartschaften im Bereich Direktzusagen	Anzahl	(250)
22	Anwartschaften im Bereich Direktzusagen	Anzahl	(6 251)
23	Darunter: arbeitnehmerfinanzierte Anwartschaften	Anzahl	/
24	Aufwendungen für betriebliche Altersversorgung für Direktzusagen	1000 EUR	(18 890)
25	Darunter: arbeitnehmerfinanzierte Aufwendungen	1000 EUR	/
26	Rechengrößen: Pensionsrückstellungen zum 31.12.2011	1000 EUR	278 571
27	Pensionsrückstellungen zum 31.12.2012	1000 EUR	290 419
28	Leistungszahlungen	1000 EUR	12 999
29	Übertragungen (Abflüsse)	1000 EUR	/
30	Übertragungen (Zuflüsse)	1000 EUR	6 254
31	Kennzahl: monatliche Aufwendungen je arbeitnehmerfinanzierter Anwartschaft	EUR	/
Unterstützungskassen			
32	Unternehmen mit Anwartschaften in Unterstützungskassen	Anzahl	.
33	Anwartschaften in Unterstützungskassen	Anzahl	.
34	Darunter: arbeitnehmerfinanzierte Anwartschaften	Anzahl	.
35	Aufwendungen für betriebliche Altersversorgung in Unterstützungskassen	1000 EUR	.
36	Darunter: arbeitnehmerfinanzierte Aufwendungen	1000 EUR	.
37	Kennzahl: monatliche Aufwendungen je arbeitnehmerfinanzierter Anwartschaft	EUR	.
Pensionskassen			
38	Unternehmen mit Anwartschaften in Pensionskassen	Anzahl	407
39	Anwartschaften in Pensionskassen	Anzahl	8 475
40	Darunter: arbeitnehmerfinanzierte Anwartschaften	Anzahl	5 777
41	Aufwendungen für betriebliche Altersversorgung in Pensionskassen	1000 EUR	(8 657)
42	Darunter: arbeitnehmerfinanzierte Aufwendungen	1000 EUR	5 517
43	Kennzahl: monatliche Aufwendungen je arbeitnehmerfinanzierter Anwartschaft	EUR	79,59
Zusatzversorgungskassen			
44	Unternehmen mit Anwartschaften in Zusatzversorgungskassen	Anzahl	-
45	Anwartschaften in Zusatzversorgungskassen	Anzahl	-
46	Darunter: arbeitnehmerfinanzierte Anwartschaften	Anzahl	-
47	Aufwendungen für betriebliche Altersversorgung in Zusatzversorgungskassen	1000 EUR	-
48	Darunter: arbeitnehmerfinanzierte Aufwendungen	1000 EUR	-
49	Kennzahl: monatliche Aufwendungen je arbeitnehmerfinanzierter Anwartschaft	EUR	-
Direktversicherungen			
50	Unternehmen mit Anwartschaften im Bereich Direktversicherungen	Anzahl	686
51	Anwartschaften im Bereich Direktversicherungen	Anzahl	11 033
52	Darunter: arbeitnehmerfinanzierte Anwartschaften	Anzahl	7 086
53	Aufwendungen für betriebliche Altersversorgung in Direktversicherungen	1000 EUR	11 526
54	Darunter: arbeitnehmerfinanzierte Aufwendungen	1000 EUR	7 219
55	Kennzahl: monatliche Aufwendungen je arbeitnehmerfinanzierter Anwartschaft	EUR	84,89
Pensionsfonds			
56	Unternehmen mit Anwartschaften in Pensionsfonds	Anzahl	.
57	Anwartschaften in Pensionsfonds	Anzahl	.
58	Darunter: arbeitnehmerfinanzierte Anwartschaften	Anzahl	.
59	Aufwendungen für betriebliche Altersversorgung in Pensionsfonds	1000 EUR	.
60	Darunter: arbeitnehmerfinanzierte Aufwendungen	1000 EUR	.
61	Kennzahl: monatliche Aufwendungen je arbeitnehmerfinanzierter Anwartschaft	EUR	.

Davon Unternehmen mit ... Arbeitnehmern					Lfd.Nr.
10 bis 49	50 bis 249	250 bis 499	500 bis 999	1000 und mehr	
613	352	34	.	.	1
449	335	31	.	.	2
399	307	31	.	.	3
13 551	30 090	9 676	.	.	4
10 231	29 066	8 809	.	.	5
(3 055)	10 074	(3 816)	.	.	6
(2 044)	6 604	(2 269)	.	.	7
(3 181)	12 487	(6 137)	.	.	8
(2 050)	7 702	(3 021)	.	.	9
/	(20 885)	(11 368)	.	.	10
/	7 850	(3 168)	.	.	11
372 202	992 695	345 795	.	.	12
(22,54)	33,48	39,44	.	.	13
(29,86)	34,66	43,32	.	.	14
/	(1,31)	(2,37)	.	.	15
(0,70)	0,79	(0,92)	.	.	16
/	139,38	154,35	.	.	17
(106,42)	84,93	87,39	.	.	18
1,04	1,24	1,61	.	.	19
1,00	1,17	1,33	.	.	20
.	114	(17)	5	.	21
.	(2 229)	/	669	.	22
.	/	/	19	.	23
.	/	/	743	.	24
.	/	/	41	.	25
.	(94 283)	/	29 140	.	26
.	(96 769)	/	28 976	.	27
.	(6 046)	(4 081)	906	.	28
.	/	41	-	.	29
.	/	-	-	.	30
.	(41,65)	/	178,80	.	31
.	(67)	(11)	.	.	32
.	/	/	.	.	33
.	/	/	.	.	34
.	/	(1 090)	.	.	35
.	(656)	/	.	.	36
.	(143,63)	69,08	.	.	37
(167)	209	(24)	.	.	38
/	(3 997)	/	.	.	39
/	(3 256)	/	.	.	40
/	(4 059)	/	.	.	41
/	(3 070)	/	.	.	42
65,77	78,59	104,30	.	.	43
-	-	-	-	-	44
-	-	-	-	-	45
-	-	-	-	-	46
-	-	-	-	-	47
-	-	-	-	-	48
-	-	-	-	-	49
372	.	(29)	10	.	50
(1 804)	.	(1 052)	3 299	.	51
(1 308)	.	(1 026)	1 075	.	52
(2 127)	.	(1 374)	2 300	.	53
(1 223)	.	(1 143)	937	.	54
(77,90)	.	92,88	72,63	.	55
.	.	-	-	.	56
.	.	-	-	.	57
.	.	-	-	.	58
.	.	-	-	.	59
.	.	-	-	.	60
.	.	-	-	.	61

Tabelle 1: Betriebliche Altersversorgung (bAV) im Jahr 2012 nach Wirtschaftszweigen und Größe des Unternehmens
Wirtschaftsabteilung: 14 Herstellung von Bekleidung
Deutschland

Lfd.Nr.	Gegenstand der Nachweisung	Einheit	Unternehmen mit 10 und mehr Arbeitnehmern
Alle Durchführungswege			
1	Unternehmen insgesamt	Anzahl	438
2	Und zwar: Unternehmen mit Anwartschaften	Anzahl	328
3	Unternehmen mit arbeitnehmerfinanzierten Anwartschaften	Anzahl	299
4	Beschäftigte insgesamt	Anzahl	35 077
5	Und zwar: Beschäftigte in Unternehmen mit Anwartschaften	Anzahl	32 443
6	Beschäftigte mit Anwartschaften	Anzahl	13 461
7	Beschäftigte mit arbeitnehmerfinanzierten Anwartschaften	Anzahl	7 976
8	Anwartschaften insgesamt	Anzahl	18 769
9	Darunter: arbeitnehmerfinanzierte Anwartschaften	Anzahl	9 369
10	Aufwendungen für betriebliche Altersversorgung insgesamt	1000 EUR	(20 461)
11	Darunter: arbeitnehmerfinanzierte Aufwendungen	1000 EUR	10 843
12	Bruttoverdienstsumme (BVS) der Unternehmen insgesamt	1000 EUR	1 232 191
Kennzahlen			
13	Anteil Beschäftigter mit Anwartschaften (Anw.) an Beschäftigten insgesamt	%	38,38
14	Anteil Beschäftigter mit Anw. an Beschäftigten in Unternehmen mit Anw.	%	41,49
15	Anteil arbeitgeberfinanzierter Aufwendungen an BVS der Unternehmen	%	(0,78)
16	Anteil arbeitnehmerfinanzierter Aufwendungen an BVS der Unternehmen	%	0,88
17	monatliche Aufwendungen je Anwartschaft	EUR	90,85
18	monatliche Aufwendungen je arbeitnehmerfinanzierter Anwartschaft	EUR	96,45
19	Anwartschaften je Beschäftigten mit Anwartschaften	Anzahl	1,39
20	Arbeitnehmerfinanzierte Anw. je Beschäftigten mit AN-finanzierten Anw.	Anzahl	1,17
Direktzusagen			
21	Unternehmen mit Anwartschaften im Bereich Direktzusagen	Anzahl	/
22	Anwartschaften im Bereich Direktzusagen	Anzahl	(7 695)
23	Darunter: arbeitnehmerfinanzierte Anwartschaften	Anzahl	1 107
24	Aufwendungen für betriebliche Altersversorgung für Direktzusagen	1000 EUR	/
25	Darunter: arbeitnehmerfinanzierte Aufwendungen	1000 EUR	1 133
26	Rechengrößen: Pensionsrückstellungen zum 31.12.2011	1000 EUR	(151 750)
27	Pensionsrückstellungen zum 31.12.2012	1000 EUR	(154 721)
28	Leistungszahlungen	1000 EUR	/
29	Übertragungen (Abflüsse)	1000 EUR	/
30	Übertragungen (Zuflüsse)	1000 EUR	/
31	Kennzahl: monatliche Aufwendungen je arbeitnehmerfinanzierter Anwartschaft	EUR	85,31
Unterstützungskassen			
32	Unternehmen mit Anwartschaften in Unterstützungskassen	Anzahl	.
33	Anwartschaften in Unterstützungskassen	Anzahl	.
34	Darunter: arbeitnehmerfinanzierte Anwartschaften	Anzahl	.
35	Aufwendungen für betriebliche Altersversorgung in Unterstützungskassen	1000 EUR	.
36	Darunter: arbeitnehmerfinanzierte Aufwendungen	1000 EUR	.
37	Kennzahl: monatliche Aufwendungen je arbeitnehmerfinanzierter Anwartschaft	EUR	.
Pensionskassen			
38	Unternehmen mit Anwartschaften in Pensionskassen	Anzahl	(192)
39	Anwartschaften in Pensionskassen	Anzahl	5 878
40	Darunter: arbeitnehmerfinanzierte Anwartschaften	Anzahl	(4 118)
41	Aufwendungen für betriebliche Altersversorgung in Pensionskassen	1000 EUR	(6 782)
42	Darunter: arbeitnehmerfinanzierte Aufwendungen	1000 EUR	(4 696)
43	Kennzahl: monatliche Aufwendungen je arbeitnehmerfinanzierter Anwartschaft	EUR	95,03
Zusatzversorgungskassen			
44	Unternehmen mit Anwartschaften in Zusatzversorgungskassen	Anzahl	.
45	Anwartschaften in Zusatzversorgungskassen	Anzahl	.
46	Darunter: arbeitnehmerfinanzierte Anwartschaften	Anzahl	.
47	Aufwendungen für betriebliche Altersversorgung in Zusatzversorgungskassen	1000 EUR	.
48	Darunter: arbeitnehmerfinanzierte Aufwendungen	1000 EUR	.
49	Kennzahl: monatliche Aufwendungen je arbeitnehmerfinanzierter Anwartschaft	EUR	.
Direktversicherungen			
50	Unternehmen mit Anwartschaften im Bereich Direktversicherungen	Anzahl	304
51	Anwartschaften im Bereich Direktversicherungen	Anzahl	4 340
52	Darunter: arbeitnehmerfinanzierte Anwartschaften	Anzahl	3 814
53	Aufwendungen für betriebliche Altersversorgung in Direktversicherungen	1000 EUR	5 369
54	Darunter: arbeitnehmerfinanzierte Aufwendungen	1000 EUR	4 407
55	Kennzahl: monatliche Aufwendungen je arbeitnehmerfinanzierter Anwartschaft	EUR	96,29
Pensionsfonds			
56	Unternehmen mit Anwartschaften in Pensionsfonds	Anzahl	.
57	Anwartschaften in Pensionsfonds	Anzahl	.
58	Darunter: arbeitnehmerfinanzierte Anwartschaften	Anzahl	.
59	Aufwendungen für betriebliche Altersversorgung in Pensionsfonds	1000 EUR	.
60	Darunter: arbeitnehmerfinanzierte Aufwendungen	1000 EUR	.
61	Kennzahl: monatliche Aufwendungen je arbeitnehmerfinanzierter Anwartschaft	EUR	.

Davon Unternehmen mit ... Arbeitnehmern					Lfd.Nr.
10 bis 49	50 bis 249	250 bis 499	500 bis 999	1000 und mehr	
245	164	/	6	5	1
(151)	151	/	6	4	2
(131)	141	/	6	4	3
(4 990)	14 403	(4 350)	3 749	7 585	4
(3 516)	13 636	(4 350)	3 749	7 191	5
/	(4 257)	/	1 259	5 484	6
/	(3 282)	(788)	1 121	1 609	7
/	(5 695)	/	1 460	7 622	8
/	(3 640)	(794)	1 242	2 412	9
/	(6 846)	/	1 275	6 488	10
/	(4 191)	(988)	1 458	2 709	11
(139 730)	498 502	/	144 759	296 000	12
/	29,56	(20,67)	33,58	72,29	13
/	31,22	(20,67)	33,58	76,26	14
/	(0,53)	/	- 0,13	1,28	15
/	0,84	0,65	1,01	0,92	16
(127,96)	(100,18)	102,81	72,79	70,94	17
97,38	95,95	103,68	97,86	93,60	18
/	1,34	1,03	1,16	1,39	19
1,09	1,11	1,01	1,11	1,50	20
/	/	.	.	.	21
/	/	.	.	.	22
-	/	.	.	.	23
/	/	.	.	.	24
-	/	.	.	.	25
/	/	.	.	.	26
/	/	.	.	.	27
/	/	.	.	.	28
/	/	-	-	-	29
/	/	-	-	-	30
-	/	.	.	.	31
/	/	.	.	.	32
/	/	.	.	.	33
/	/	.	.	.	34
/	/	.	.	.	35
/	/	.	.	.	36
70,20	/	.	.	.	37
/	(99)	/	6	3	38
/	(1 907)	/	671	2 083	39
/	(1 597)	/	671	632	40
/	(2 093)	(710)	670	2 206	41
/	(1 721)	(656)	643	794	42
110,18	89,80	(99,34)	79,79	104,74	43
-	.	-	-	-	44
-	.	-	-	-	45
-	.	-	-	-	46
-	.	-	-	-	47
-	.	-	-	-	48
-	.	-	-	-	49
(143)	(137)	/	6	3	50
/	(2 064)	/	555	842	51
/	(1 715)	/	538	842	52
/	(2 486)	(328)	742	938	53
/	(2 024)	(288)	701	839	54
/	98,39	(103,34)	108,61	83,09	55
/	.	-	-	.	56
/	.	-	-	.	57
/	.	-	-	.	58
/	.	-	-	.	59
/	.	-	-	.	60
33,81	.	-	-	.	61

Tabelle 1: Betriebliche Altersversorgung (bAV) im Jahr 2012 nach Wirtschaftszweigen und Größe des Unternehmens
Wirtschaftsabteilung: 15 Herstellung von Leder, Lederwaren und Schuhen
Deutschland

Lfd.Nr.	Gegenstand der Nachweisung	Einheit	Unternehmen mit 10 und mehr Arbeitnehmern
Alle Durchführungswege			
1	Unternehmen insgesamt	Anzahl	227
2	Und zwar: Unternehmen mit Anwartschaften	Anzahl	(173)
3	Unternehmen mit arbeitnehmerfinanzierten Anwartschaften	Anzahl	138
4	Beschäftigte insgesamt	Anzahl	17 770
5	Und zwar: Beschäftigte in Unternehmen mit Anwartschaften	Anzahl	16 972
6	Beschäftigte mit Anwartschaften	Anzahl	6 165
7	Beschäftigte mit arbeitnehmerfinanzierten Anwartschaften	Anzahl	4 993
8	Anwartschaften insgesamt	Anzahl	9 888
9	Darunter: arbeitnehmerfinanzierte Anwartschaften	Anzahl	6 527
10	Aufwendungen für betriebliche Altersversorgung insgesamt	1000 EUR	17 773
11	Darunter: arbeitnehmerfinanzierte Aufwendungen	1000 EUR	7 178
12	Bruttoverdienstsumme (BVS) der Unternehmen insgesamt	1000 EUR	647 201
Kennzahlen			
13	Anteil Beschäftigter mit Anwartschaften (Anw.) an Beschäftigten insgesamt	%	34,69
14	Anteil Beschäftigter mit Anw. an Beschäftigten in Unternehmen mit Anw.	%	36,32
15	Anteil arbeitgeberfinanzierter Aufwendungen an BVS der Unternehmen	%	1,64
16	Anteil arbeitnehmerfinanzierter Aufwendungen an BVS der Unternehmen	%	1,11
17	monatliche Aufwendungen je Anwartschaft	EUR	149,79
18	monatliche Aufwendungen je arbeitnehmerfinanzierter Anwartschaft	EUR	91,63
19	Anwartschaften je Beschäftigten mit Anwartschaften	Anzahl	1,60
20	Arbeitnehmerfinanzierte Anw. je Beschäftigten mit AN-finanzierten Anw.	Anzahl	1,31
Direktzusagen			
21	Unternehmen mit Anwartschaften im Bereich Direktzusagen	Anzahl	29
22	Anwartschaften im Bereich Direktzusagen	Anzahl	5 837
23	Darunter: arbeitnehmerfinanzierte Anwartschaften	Anzahl	3 239
24	Aufwendungen für betriebliche Altersversorgung für Direktzusagen	1000 EUR	13 225
25	Darunter: arbeitnehmerfinanzierte Aufwendungen	1000 EUR	3 488
26	Rechengrößen: Pensionsrückstellungen zum 31.12.2011	1000 EUR	165 680
27	Pensionsrückstellungen zum 31.12.2012	1000 EUR	173 624
28	Leistungszahlungen	1000 EUR	5 039
29	Übertragungen (Abflüsse)	1000 EUR	413
30	Übertragungen (Zuflüsse)	1000 EUR	/
31	Kennzahl: monatliche Aufwendungen je arbeitnehmerfinanzierter Anwartschaft	EUR	89,73
Unterstützungskassen			
32	Unternehmen mit Anwartschaften in Unterstützungskassen	Anzahl	/
33	Anwartschaften in Unterstützungskassen	Anzahl	462
34	Darunter: arbeitnehmerfinanzierte Anwartschaften	Anzahl	302
35	Aufwendungen für betriebliche Altersversorgung in Unterstützungskassen	1000 EUR	383
36	Darunter: arbeitnehmerfinanzierte Aufwendungen	1000 EUR	184
37	Kennzahl: monatliche Aufwendungen je arbeitnehmerfinanzierter Anwartschaft	EUR	50,81
Pensionskassen			
38	Unternehmen mit Anwartschaften in Pensionskassen	Anzahl	(84)
39	Anwartschaften in Pensionskassen	Anzahl	(1 141)
40	Darunter: arbeitnehmerfinanzierte Anwartschaften	Anzahl	1 023
41	Aufwendungen für betriebliche Altersversorgung in Pensionskassen	1000 EUR	(1 421)
42	Darunter: arbeitnehmerfinanzierte Aufwendungen	1000 EUR	(1 167)
43	Kennzahl: monatliche Aufwendungen je arbeitnehmerfinanzierter Anwartschaft	EUR	95,09
Zusatzversorgungskassen			
44	Unternehmen mit Anwartschaften in Zusatzversorgungskassen	Anzahl	.
45	Anwartschaften in Zusatzversorgungskassen	Anzahl	.
46	Darunter: arbeitnehmerfinanzierte Anwartschaften	Anzahl	.
47	Aufwendungen für betriebliche Altersversorgung in Zusatzversorgungskassen	1000 EUR	.
48	Darunter: arbeitnehmerfinanzierte Aufwendungen	1000 EUR	.
49	Kennzahl: monatliche Aufwendungen je arbeitnehmerfinanzierter Anwartschaft	EUR	.
Direktversicherungen			
50	Unternehmen mit Anwartschaften im Bereich Direktversicherungen	Anzahl	(147)
51	Anwartschaften im Bereich Direktversicherungen	Anzahl	(2 411)
52	Darunter: arbeitnehmerfinanzierte Anwartschaften	Anzahl	1 927
53	Aufwendungen für betriebliche Altersversorgung in Direktversicherungen	1000 EUR	2 684
54	Darunter: arbeitnehmerfinanzierte Aufwendungen	1000 EUR	2 285
55	Kennzahl: monatliche Aufwendungen je arbeitnehmerfinanzierter Anwartschaft	EUR	98,80
Pensionsfonds			
56	Unternehmen mit Anwartschaften in Pensionsfonds	Anzahl	.
57	Anwartschaften in Pensionsfonds	Anzahl	.
58	Darunter: arbeitnehmerfinanzierte Anwartschaften	Anzahl	.
59	Aufwendungen für betriebliche Altersversorgung in Pensionsfonds	1000 EUR	.
60	Darunter: arbeitnehmerfinanzierte Aufwendungen	1000 EUR	.
61	Kennzahl: monatliche Aufwendungen je arbeitnehmerfinanzierter Anwartschaft	EUR	.

Davon Unternehmen mit ... Arbeitnehmern					Lfd.Nr.
10 bis 49	50 bis 249	250 bis 499	500 bis 999	1000 und mehr	
.	.	8	.	.	1
.	.	8	.	.	2
.	.	8	.	.	3
.	.	2 482	.	.	4
.	.	2 482	.	.	5
.	.	682	.	.	6
.	.	(310)	.	.	7
.	.	1 062	.	.	8
.	.	(333)	.	.	9
.	.	1 966	.	.	10
.	.	(429)	.	.	11
.	.	88 356	.	.	12
.	.	27,49	.	.	13
.	.	27,49	.	.	14
.	.	1,74	.	.	15
.	.	0,49	.	.	16
.	.	154,30	.	.	17
.	.	107,39	.	.	18
.	.	1,56	.	.	19
.	.	1,08	.	.	20
.	(19)	/	.	.	21
.	258	704	.	.	22
.	36	-	.	.	23
.	/	1 437	.	.	24
.	0	-	.	.	25
.	16 075	19 586	.	.	26
.	16 461	19 213	.	.	27
.	1 265	1 426	.	.	28
.	/	385	.	.	29
.	/	-	.	.	30
.	0,08	-	.	.	31
.	(9)	.	.	.	32
.	(215)	.	.	.	33
.	(98)	-	.	.	34
.	136	.	.	.	35
.	84	-	.	.	36
.	(71,13)	-	.	.	37
(47)	.	(7)	.	.	38
/	.	(192)	.	.	39
/	.	(192)	.	.	40
/	.	(259)	.	.	41
/	.	(241)	.	.	42
111,19	.	104,79	.	.	43
-	.	-	-	-	44
-	.	-	-	-	45
-	.	-	-	-	46
-	.	-	-	-	47
-	.	-	-	-	48
-	.	-	-	-	49
/	46	.	.	.	50
/	/	.	.	.	51
/	(771)	.	.	.	52
/	(906)	.	.	.	53
/	(661)	.	.	.	54
94,78	71,39	.	.	.	55
/	.	-	-	-	56
/	.	-	-	-	57
/	.	-	-	-	58
/	.	-	-	-	59
/	.	-	-	-	60
(67,72)	.	-	-	-	61

Tabelle 1: Betriebliche Altersversorgung (bAV) im Jahr 2012 nach Wirtschaftszweigen und Größe des Unternehmens
Wirtschaftsabteilung: 16 Herstellung von Holz-, Flecht-, Korb- und Korkwaren (ohne Möbel)
Deutschland

Lfd.Nr.	Gegenstand der Nachweisung	Einheit	Unternehmen mit 10 und mehr Arbeitnehmern
Alle Durchführungswege			
1	Unternehmen insgesamt	Anzahl	2 039
2	Und zwar: Unternehmen mit Anwartschaften	Anzahl	1 736
3	Unternehmen mit arbeitnehmerfinanzierten Anwartschaften	Anzahl	1 504
4	Beschäftigte insgesamt	Anzahl	90 293
5	Und zwar: Beschäftigte in Unternehmen mit Anwartschaften	Anzahl	83 198
6	Beschäftigte mit Anwartschaften	Anzahl	27 909
7	Beschäftigte mit arbeitnehmerfinanzierten Anwartschaften	Anzahl	19 866
8	Anwartschaften insgesamt	Anzahl	33 343
9	Darunter: arbeitnehmerfinanzierte Anwartschaften	Anzahl	21 530
10	Aufwendungen für betriebliche Altersversorgung insgesamt	1000 EUR	47 835
11	Darunter: arbeitnehmerfinanzierte Aufwendungen	1000 EUR	25 663
12	Bruttoverdienstsumme (BVS) der Unternehmen insgesamt	1000 EUR	3 005 216
Kennzahlen			
13	Anteil Beschäftigter mit Anwartschaften (Anw.) an Beschäftigten insgesamt	%	30,91
14	Anteil Beschäftigter mit Anw. an Beschäftigten in Unternehmen mit Anw.	%	33,55
15	Anteil arbeitgeberfinanzierter Aufwendungen an BVS der Unternehmen	%	(0,74)
16	Anteil arbeitnehmerfinanzierter Aufwendungen an BVS der Unternehmen	%	0,85
17	monatliche Aufwendungen je Anwartschaft	EUR	119,55
18	monatliche Aufwendungen je arbeitnehmerfinanzierter Anwartschaft	EUR	99,33
19	Anwartschaften je Beschäftigten mit Anwartschaften	Anzahl	1,19
20	Arbeitnehmerfinanzierte Anw. je Beschäftigten mit AN-finanzierten Anw.	Anzahl	1,08
Direktzusagen			
21	Unternehmen mit Anwartschaften im Bereich Direktzusagen	Anzahl	(280)
22	Anwartschaften im Bereich Direktzusagen	Anzahl	(3 858)
23	Darunter: arbeitnehmerfinanzierte Anwartschaften	Anzahl	/
24	Aufwendungen für betriebliche Altersversorgung für Direktzusagen	1000 EUR	(10 283)
25	Darunter: arbeitnehmerfinanzierte Aufwendungen	1000 EUR	/
26	Rechengrößen: Pensionsrückstellungen zum 31.12.2011	1000 EUR	/
27	Pensionsrückstellungen zum 31.12.2012	1000 EUR	/
28	Leistungszahlungen	1000 EUR	/
29	Übertragungen (Abflüsse)	1000 EUR	/
30	Übertragungen (Zuflüsse)	1000 EUR	/
31	Kennzahl: monatliche Aufwendungen je arbeitnehmerfinanzierter Anwartschaft	EUR	/
Unterstützungskassen			
32	Unternehmen mit Anwartschaften in Unterstützungskassen	Anzahl	.
33	Anwartschaften in Unterstützungskassen	Anzahl	.
34	Darunter: arbeitnehmerfinanzierte Anwartschaften	Anzahl	.
35	Aufwendungen für betriebliche Altersversorgung in Unterstützungskassen	1000 EUR	.
36	Darunter: arbeitnehmerfinanzierte Aufwendungen	1000 EUR	.
37	Kennzahl: monatliche Aufwendungen je arbeitnehmerfinanzierter Anwartschaft	EUR	.
Pensionskassen			
38	Unternehmen mit Anwartschaften in Pensionskassen	Anzahl	864
39	Anwartschaften in Pensionskassen	Anzahl	10 043
40	Darunter: arbeitnehmerfinanzierte Anwartschaften	Anzahl	8 002
41	Aufwendungen für betriebliche Altersversorgung in Pensionskassen	1000 EUR	13 295
42	Darunter: arbeitnehmerfinanzierte Aufwendungen	1000 EUR	9 496
43	Kennzahl: monatliche Aufwendungen je arbeitnehmerfinanzierter Anwartschaft	EUR	98,89
Zusatzversorgungskassen			
44	Unternehmen mit Anwartschaften in Zusatzversorgungskassen	Anzahl	.
45	Anwartschaften in Zusatzversorgungskassen	Anzahl	.
46	Darunter: arbeitnehmerfinanzierte Anwartschaften	Anzahl	.
47	Aufwendungen für betriebliche Altersversorgung in Zusatzversorgungskassen	1000 EUR	.
48	Darunter: arbeitnehmerfinanzierte Aufwendungen	1000 EUR	.
49	Kennzahl: monatliche Aufwendungen je arbeitnehmerfinanzierter Anwartschaft	EUR	.
Direktversicherungen			
50	Unternehmen mit Anwartschaften im Bereich Direktversicherungen	Anzahl	1 466
51	Anwartschaften im Bereich Direktversicherungen	Anzahl	16 286
52	Darunter: arbeitnehmerfinanzierte Anwartschaften	Anzahl	11 520
53	Aufwendungen für betriebliche Altersversorgung in Direktversicherungen	1000 EUR	19 619
54	Darunter: arbeitnehmerfinanzierte Aufwendungen	1000 EUR	13 613
55	Kennzahl: monatliche Aufwendungen je arbeitnehmerfinanzierter Anwartschaft	EUR	98,47
Pensionsfonds			
56	Unternehmen mit Anwartschaften in Pensionsfonds	Anzahl	.
57	Anwartschaften in Pensionsfonds	Anzahl	.
58	Darunter: arbeitnehmerfinanzierte Anwartschaften	Anzahl	.
59	Aufwendungen für betriebliche Altersversorgung in Pensionsfonds	1000 EUR	.
60	Darunter: arbeitnehmerfinanzierte Aufwendungen	1000 EUR	.
61	Kennzahl: monatliche Aufwendungen je arbeitnehmerfinanzierter Anwartschaft	EUR	.

Davon Unternehmen mit ... Arbeitnehmern					Lfd.Nr.
10 bis 49	50 bis 249	250 bis 499	500 bis 999	1000 und mehr	
1 616	359	49	12	3	1
1 338	334	49	12	3	2
1 130	317	42	12	3	3
31 439	32 021	15 981	7 210	3 643	4
26 806	29 558	15 981	7 210	3 643	5
10 004	9 682	4 888	2 094	1 242	6
(6 391)	7 013	3 510	1 712	1 240	7
11 915	11 872	5 564	2 663	1 329	8
(6 923)	7 611	3 786	1 882	1 328	9
(18 421)	(18 719)	6 457	2 742	1 496	10
(8 634)	(9 686)	3 982	2 076	1 285	11
893 755	1 088 996	577 290	296 167	149 008	12
31,82	30,24	30,59	29,04	34,08	13
37,32	32,76	30,59	29,04	34,08	14
/	(0,83)	(0,43)	0,23	0,14	15
0,97	0,89	0,69	0,70	0,86	16
(128,84)	131,39	96,71	85,82	93,77	17
103,94	106,05	87,64	91,94	80,61	18
1,19	1,23	1,14	1,27	1,07	19
1,08	1,09	1,08	1,10	1,07	20
(190)	(82)	.	.	-	21
/	/	.	.	-	22
/	/	.	.	-	23
/	/	.	.	-	24
/	/	.	.	-	25
/	/	.	.	-	26
/	/	.	.	-	27
/	/	.	.	-	28
-	/	.	.	-	29
/	/	.	.	-	30
101,80	/	.	-	-	31
(230)	.	/	7	.	32
/	.	/	50	.	33
/	.	/	38	.	34
/	.	/	147	.	35
/	.	/	82	.	36
/	.	(119,36)	178,05	.	37
591	220	40	10	3	38
(2 853)	(3 707)	2 033	608	842	39
(2 137)	(2 983)	1 436	607	841	40
(4 430)	(4 825)	2 246	874	921	41
(2 792)	(3 837)	(1 395)	759	713	42
108,89	107,22	80,95	104,20	70,69	43
-	.	-	-	-	44
-	.	-	-	-	45
-	.	-	-	-	46
-	.	-	-	-	47
-	.	-	-	-	48
-	.	-	-	-	49
1 118	289	.	12	.	50
(5 667)	(5 482)	.	1 808	.	51
(3 947)	3 622	.	1 161	.	52
(7 870)	(6 658)	.	1 532	.	53
(4 674)	(4 667)	.	1 211	.	54
98,68	107,36	.	86,94	.	55
/	.	-	.	-	56
/	.	-	.	-	57
/	.	-	.	-	58
/	.	-	.	-	59
/	.	-	.	-	60
/	.	-	.	-	61

Tabelle 1: Betriebliche Altersversorgung (bAV) im Jahr 2012 nach Wirtschaftszweigen und Größe des Unternehmens
Wirtschaftsabteilung: 17 Herstellung von Papier, Pappe und Waren daraus
Deutschland

Lfd.Nr.	Gegenstand der Nachweisung	Einheit	Unternehmen mit 10 und mehr Arbeitnehmern
Alle Durchführungswege			
1	Unternehmen insgesamt	Anzahl	1 053
2	Und zwar: Unternehmen mit Anwartschaften	Anzahl	897
3	Unternehmen mit arbeitnehmerfinanzierten Anwartschaften	Anzahl	846
4	Beschäftigte insgesamt	Anzahl	133 357
5	Und zwar: Beschäftigte in Unternehmen mit Anwartschaften	Anzahl	127 484
6	Beschäftigte mit Anwartschaften	Anzahl	61 524
7	Beschäftigte mit arbeitnehmerfinanzierten Anwartschaften	Anzahl	40 352
8	Anwartschaften insgesamt	Anzahl	83 985
9	Darunter: arbeitnehmerfinanzierte Anwartschaften	Anzahl	46 288
10	Aufwendungen für betriebliche Altersversorgung insgesamt	1000 EUR	196 094
11	Darunter: arbeitnehmerfinanzierte Aufwendungen	1000 EUR	46 693
12	Bruttoverdienstsumme (BVS) der Unternehmen insgesamt	1000 EUR	5 558 901
Kennzahlen			
13	Anteil Beschäftigter mit Anwartschaften (Anw.) an Beschäftigten insgesamt	%	46,13
14	Anteil Beschäftigter mit Anw. an Beschäftigten in Unternehmen mit Anw.	%	48,26
15	Anteil arbeitgeberfinanzierter Aufwendungen an BVS der Unternehmen	%	2,69
16	Anteil arbeitnehmerfinanzierter Aufwendungen an BVS der Unternehmen	%	0,84
17	monatliche Aufwendungen je Anwartschaft	EUR	194,57
18	monatliche Aufwendungen je arbeitnehmerfinanzierter Anwartschaft	EUR	84,06
19	Anwartschaften je Beschäftigten mit Anwartschaften	Anzahl	1,37
20	Arbeitnehmerfinanzierte Anw. je Beschäftigten mit AN-finanzierten Anw.	Anzahl	1,15
Direktzusagen			
21	Unternehmen mit Anwartschaften im Bereich Direktzusagen	Anzahl	(309)
22	Anwartschaften im Bereich Direktzusagen	Anzahl	27 248
23	Darunter: arbeitnehmerfinanzierte Anwartschaften	Anzahl	(6 992)
24	Aufwendungen für betriebliche Altersversorgung für Direktzusagen	1000 EUR	131 699
25	Darunter: arbeitnehmerfinanzierte Aufwendungen	1000 EUR	(6 015)
26	Rechengrößen: Pensionsrückstellungen zum 31.12.2011	1000 EUR	1 702 730
27	Pensionsrückstellungen zum 31.12.2012	1000 EUR	1 730 210
28	Leistungszahlungen	1000 EUR	98 557
29	Übertragungen (Abflüsse)	1000 EUR	/
30	Übertragungen (Zuflüsse)	1000 EUR	/
31	Kennzahl: monatliche Aufwendungen je arbeitnehmerfinanzierter Anwartschaft	EUR	71,69
Unterstützungskassen			
32	Unternehmen mit Anwartschaften in Unterstützungskassen	Anzahl	(152)
33	Anwartschaften in Unterstützungskassen	Anzahl	(10 779)
34	Darunter: arbeitnehmerfinanzierte Anwartschaften	Anzahl	(6 586)
35	Aufwendungen für betriebliche Altersversorgung in Unterstützungskassen	1000 EUR	(15 639)
36	Darunter: arbeitnehmerfinanzierte Aufwendungen	1000 EUR	/
37	Kennzahl: monatliche Aufwendungen je arbeitnehmerfinanzierter Anwartschaft	EUR	(80,68)
Pensionskassen			
38	Unternehmen mit Anwartschaften in Pensionskassen	Anzahl	470
39	Anwartschaften in Pensionskassen	Anzahl	16 544
40	Darunter: arbeitnehmerfinanzierte Anwartschaften	Anzahl	11 940
41	Aufwendungen für betriebliche Altersversorgung in Pensionskassen	1000 EUR	18 003
42	Darunter: arbeitnehmerfinanzierte Aufwendungen	1000 EUR	12 563
43	Kennzahl: monatliche Aufwendungen je arbeitnehmerfinanzierter Anwartschaft	EUR	87,68
Zusatzversorgungskassen			
44	Unternehmen mit Anwartschaften in Zusatzversorgungskassen	Anzahl	/
45	Anwartschaften in Zusatzversorgungskassen	Anzahl	/
46	Darunter: arbeitnehmerfinanzierte Anwartschaften	Anzahl	/
47	Aufwendungen für betriebliche Altersversorgung in Zusatzversorgungskassen	1000 EUR	(176)
48	Darunter: arbeitnehmerfinanzierte Aufwendungen	1000 EUR	149
49	Kennzahl: monatliche Aufwendungen je arbeitnehmerfinanzierter Anwartschaft	EUR	(339,32)
Direktversicherungen			
50	Unternehmen mit Anwartschaften im Bereich Direktversicherungen	Anzahl	794
51	Anwartschaften im Bereich Direktversicherungen	Anzahl	27 462
52	Darunter: arbeitnehmerfinanzierte Anwartschaften	Anzahl	19 753
53	Aufwendungen für betriebliche Altersversorgung in Direktversicherungen	1000 EUR	28 855
54	Darunter: arbeitnehmerfinanzierte Aufwendungen	1000 EUR	20 678
55	Kennzahl: monatliche Aufwendungen je arbeitnehmerfinanzierter Anwartschaft	EUR	87,24
Pensionsfonds			
56	Unternehmen mit Anwartschaften in Pensionsfonds	Anzahl	/
57	Anwartschaften in Pensionsfonds	Anzahl	/
58	Darunter: arbeitnehmerfinanzierte Anwartschaften	Anzahl	/
59	Aufwendungen für betriebliche Altersversorgung in Pensionsfonds	1000 EUR	/
60	Darunter: arbeitnehmerfinanzierte Aufwendungen	1000 EUR	/
61	Kennzahl: monatliche Aufwendungen je arbeitnehmerfinanzierter Anwartschaft	EUR	(77,48)

Davon Unternehmen mit ... Arbeitnehmern					Lfd.Nr.
10 bis 49	50 bis 249	250 bis 499	500 bis 999	1000 und mehr	
460	454	87	38	13	1
(328)	433	85	38	12	2
(290)	423	83	38	12	3
9 795	49 432	29 075	23 891	21 164	4
(7 650)	47 690	28 697	23 891	19 556	5
(2 613)	18 613	14 102	14 953	11 242	6
/	10 680	9 522	11 746	6 869	7
/	22 438	(20 801)	20 539	17 290	8
/	11 789	(10 928)	13 612	8 271	9
/	(37 077)	(30 953)	(49 648)	72 960	10
/	13 152	9 801	14 450	6 835	11
322 279	1 828 607	1 198 745	1 171 381	1 037 889	12
(26,68)	37,65	48,50	62,59	53,12	13
(34,16)	39,03	49,14	62,59	57,49	14
/	(1,31)	(1,76)	/	6,37	15
/	0,72	0,82	1,23	0,66	16
(155,88)	137,70	124,01	(201,43)	351,65	17
(121,17)	92,97	74,74	88,46	68,87	18
1,12	1,21	1,47	1,37	1,54	19
1,10	1,10	1,15	1,16	1,20	20
/	(157)	(46)	(25)	6	21
/	(5 580)	(7 962)	/	8 560	22
/	/	/	/	2 707	23
/	(18 347)	(16 827)	/	64 327	24
/	/	/	/	1 890	25
/	(238 178)	/	/	787 901	26
/	(242 532)	/	/	809 816	27
/	/	/	/	42 232	28
-	/	/	/	749	29
/	/	/	632	569	30
204,98	(71,30)	/	120,37	58,21	31
/	(65)	/	(15)	5	32
/	/	/	/	2 662	33
/	/	/	/	1 205	34
/	/	/	/	2 661	35
/	/	(760)	/	684	36
608,67	(170,77)	(65,51)	/	47,31	37
.	316	(41)	(21)	.	38
.	(6 106)	/	/	.	39
.	(4 732)	(2 608)	/	.	40
.	(7 598)	/	(3 745)	.	41
.	(5 535)	(2 861)	(2 615)	.	42
.	97,48	91,43	(78,81)	.	43
-	/	.	-	.	44
-	/	.	-	.	45
-	/	.	-	.	46
-	/	.	-	.	47
-	/	.	-	.	48
-	(15,63)	.	-	.	49
(288)	382	81	(31)	12	50
/	(9 422)	(6 701)	(6 497)	3 127	51
/	5 495	(4 856)	(5 443)	2 897	52
/	(8 621)	(7 581)	(7 315)	3 367	53
/	5 665	(4 645)	(6 125)	2 934	54
(102,61)	85,91	(79,72)	(93,77)	84,41	55
.	/	.	/	.	56
.	/	.	/	.	57
.	/	.	/	.	58
.	/	.	/	.	59
.	/	.	/	.	60
.	98,43	.	73,30	.	61

Tabelle 1: Betriebliche Altersversorgung (bAV) im Jahr 2012 nach Wirtschaftszweigen und Größe des Unternehmens
Wirtschaftsabteilung: 18 Herstellung von Druckerzeugnissen, Vervielfältigung von bespielten Ton-, Bild- und Datenträgern
Deutschland

Lfd.Nr.	Gegenstand der Nachweisung	Einheit	Unternehmen mit 10 und mehr Arbeitnehmern
Alle Durchführungswege			
1	Unternehmen insgesamt	Anzahl	2 630
2	Und zwar: Unternehmen mit Anwartschaften	Anzahl	2 242
3	Unternehmen mit arbeitnehmerfinanzierten Anwartschaften	Anzahl	1 980
4	Beschäftigte insgesamt	Anzahl	108 602
5	Und zwar: Beschäftigte in Unternehmen mit Anwartschaften	Anzahl	100 098
6	Beschäftigte mit Anwartschaften	Anzahl	39 965
7	Beschäftigte mit arbeitnehmerfinanzierten Anwartschaften	Anzahl	26 147
8	Anwartschaften insgesamt	Anzahl	48 498
9	Darunter: arbeitnehmerfinanzierte Anwartschaften	Anzahl	29 040
10	Aufwendungen für betriebliche Altersversorgung insgesamt	1000 EUR	276 587
11	Darunter: arbeitnehmerfinanzierte Aufwendungen	1000 EUR	35 081
12	Bruttoverdienstsumme (BVS) der Unternehmen insgesamt	1000 EUR	4 067 772
Kennzahlen			
13	Anteil Beschäftigter mit Anwartschaften (Anw.) an Beschäftigten insgesamt	%	36,80
14	Anteil Beschäftigter mit Anw. an Beschäftigten in Unternehmen mit Anw.	%	39,93
15	Anteil arbeitgeberfinanzierter Aufwendungen an BVS der Unternehmen	%	5,94
16	Anteil arbeitnehmerfinanzierter Aufwendungen an BVS der Unternehmen	%	0,86
17	monatliche Aufwendungen je Anwartschaft	EUR	475,26
18	monatliche Aufwendungen je arbeitnehmerfinanzierter Anwartschaft	EUR	100,67
19	Anwartschaften je Beschäftigten mit Anwartschaften	Anzahl	1,21
20	Arbeitnehmerfinanzierte Anw. je Beschäftigten mit AN-finanzierten Anw.	Anzahl	1,11
Direktzusagen			
21	Unternehmen mit Anwartschaften im Bereich Direktzusagen	Anzahl	(382)
22	Anwartschaften im Bereich Direktzusagen	Anzahl	12 688
23	Darunter: arbeitnehmerfinanzierte Anwartschaften	Anzahl	1 416
24	Aufwendungen für betriebliche Altersversorgung für Direktzusagen	1000 EUR	226 839
25	Darunter: arbeitnehmerfinanzierte Aufwendungen	1000 EUR	1 059
26	Rechengrößen: Pensionsrückstellungen zum 31.12.2011	1000 EUR	972 078
27	Pensionsrückstellungen zum 31.12.2012	1000 EUR	1 171 593
28	Leistungszahlungen	1000 EUR	47 582
29	Übertragungen (Abflüsse)	1000 EUR	40 403
30	Übertragungen (Zuflüsse)	1000 EUR	60 661
31	Kennzahl: monatliche Aufwendungen je arbeitnehmerfinanzierter Anwartschaft	EUR	62,31
Unterstützungskassen			
32	Unternehmen mit Anwartschaften in Unterstützungskassen	Anzahl	(364)
33	Anwartschaften in Unterstützungskassen	Anzahl	(3 295)
34	Darunter: arbeitnehmerfinanzierte Anwartschaften	Anzahl	(1 487)
35	Aufwendungen für betriebliche Altersversorgung in Unterstützungskassen	1000 EUR	/
36	Darunter: arbeitnehmerfinanzierte Aufwendungen	1000 EUR	(1 905)
37	Kennzahl: monatliche Aufwendungen je arbeitnehmerfinanzierter Anwartschaft	EUR	106,76
Pensionskassen			
38	Unternehmen mit Anwartschaften in Pensionskassen	Anzahl	1 031
39	Anwartschaften in Pensionskassen	Anzahl	10 864
40	Darunter: arbeitnehmerfinanzierte Anwartschaften	Anzahl	9 037
41	Aufwendungen für betriebliche Altersversorgung in Pensionskassen	1000 EUR	14 496
42	Darunter: arbeitnehmerfinanzierte Aufwendungen	1000 EUR	11 038
43	Kennzahl: monatliche Aufwendungen je arbeitnehmerfinanzierter Anwartschaft	EUR	101,78
Zusatzversorgungskassen			
44	Unternehmen mit Anwartschaften in Zusatzversorgungskassen	Anzahl	/
45	Anwartschaften in Zusatzversorgungskassen	Anzahl	/
46	Darunter: arbeitnehmerfinanzierte Anwartschaften	Anzahl	/
47	Aufwendungen für betriebliche Altersversorgung in Zusatzversorgungskassen	1000 EUR	/
48	Darunter: arbeitnehmerfinanzierte Aufwendungen	1000 EUR	/
49	Kennzahl: monatliche Aufwendungen je arbeitnehmerfinanzierter Anwartschaft	EUR	39,99
Direktversicherungen			
50	Unternehmen mit Anwartschaften im Bereich Direktversicherungen	Anzahl	2 051
51	Anwartschaften im Bereich Direktversicherungen	Anzahl	20 693
52	Darunter: arbeitnehmerfinanzierte Anwartschaften	Anzahl	16 208
53	Aufwendungen für betriebliche Altersversorgung in Direktversicherungen	1000 EUR	28 074
54	Darunter: arbeitnehmerfinanzierte Aufwendungen	1000 EUR	20 315
55	Kennzahl: monatliche Aufwendungen je arbeitnehmerfinanzierter Anwartschaft	EUR	104,45
Pensionsfonds			
56	Unternehmen mit Anwartschaften in Pensionsfonds	Anzahl	/
57	Anwartschaften in Pensionsfonds	Anzahl	(941)
58	Darunter: arbeitnehmerfinanzierte Anwartschaften	Anzahl	(880)
59	Aufwendungen für betriebliche Altersversorgung in Pensionsfonds	1000 EUR	1 340
60	Darunter: arbeitnehmerfinanzierte Aufwendungen	1000 EUR	(759)
61	Kennzahl: monatliche Aufwendungen je arbeitnehmerfinanzierter Anwartschaft	EUR	71,91

Davon Unternehmen mit ... Arbeitnehmern					Lfd.Nr.
10 bis 49	50 bis 249	250 bis 499	500 bis 999	1000 und mehr	
1 926	644	44	9	6	1
1 580	604	42	9	6	2
1 356	567	42	8	6	3
34 698	46 673	(13 434)	5 695	8 102	4
28 963	44 240	(13 098)	5 695	8 102	5
11 135	16 070	4 245	2 324	6 192	6
7 933	10 998	(2 992)	1 500	2 725	7
12 411	19 157	(5 422)	3 143	8 364	8
8 266	11 877	(3 567)	1 795	3 535	9
(22 448)	(25 474)	7 783	5 728	215 155	10
11 182	15 133	(4 150)	1 648	2 968	11
1 197 939	1 715 745	512 114	217 371	424 602	12
32,09	34,43	(31,60)	40,82	76,42	13
38,44	36,32	(32,41)	40,82	76,42	14
(0,94)	/	(0,71)	1,88	49,97	15
0,93	0,88	0,81	0,76	0,70	16
150,73	110,81	119,62	151,85	2 143,60	17
112,73	106,18	96,94	76,52	69,97	18
1,11	1,19	1,28	1,35	1,35	19
1,04	1,08	1,19	1,20	1,30	20
/	170	(15)	4	5	21
/	(4 725)	/	1 024	5 192	22
/	/	/	3	1 124	23
/	/	(2 497)	3 367	212 361	24
/	/	/	20	775	25
/	(135 439)	(33 003)	63 685	680 312	26
/	(136 204)	(33 304)	66 425	875 241	27
/	/	(2 195)	498	37 293	28
/	/	-	703	37 594	29
-	/	-	574	57 455	30
146,00	/	116,02	502,39	57,44	31
/	32
/	33
/	34
/	35
/	36
(120,91)	37
(603)	381	33	8	6	38
(2 905)	4 290	/	669	1 656	39
(2 349)	(3 798)	/	669	898	40
(4 620)	5 933	(1 569)	844	1 530	41
(3 061)	4 900	(1 448)	(684)	945	42
108,59	107,52	(91,19)	85,26	87,63	43
.	.	-	-	-	44
.	.	-	-	-	45
.	.	-	-	-	46
.	.	-	-	-	47
.	.	-	-	-	48
.	.	-	-	-	49
1 449	547	41	.	.	50
8 072	8 043	(2 119)	.	.	51
(5 250)	6 776	(1 995)	.	.	52
12 161	11 421	(2 628)	.	.	53
(7 171)	9 038	(2 331)	.	.	54
113,82	111,15	97,33	.	.	55
.	56
.	57
.	58
.	59
.	60
.	61

Tabelle 1: Betriebliche Altersversorgung (bAV) im Jahr 2012 nach Wirtschaftszweigen und Größe des Unternehmens
Wirtschaftsabteilung: 19 Kokerei und Mineralölverarbeitung
Deutschland

Lfd.Nr.	Gegenstand der Nachweisung	Einheit	Unternehmen mit 10 und mehr Arbeitnehmern
Alle Durchführungswege			
1	Unternehmen insgesamt	Anzahl	58
2	Und zwar: Unternehmen mit Anwartschaften	Anzahl	55
3	Unternehmen mit arbeitnehmerfinanzierten Anwartschaften	Anzahl	49
4	Beschäftigte insgesamt	Anzahl	15 187
5	Und zwar: Beschäftigte in Unternehmen mit Anwartschaften	Anzahl	15 142
6	Beschäftigte mit Anwartschaften	Anzahl	12 125
7	Beschäftigte mit arbeitnehmerfinanzierten Anwartschaften	Anzahl	6 651
8	Anwartschaften insgesamt	Anzahl	20 065
9	Darunter: arbeitnehmerfinanzierte Anwartschaften	Anzahl	9 032
10	Aufwendungen für betriebliche Altersversorgung insgesamt	1000 EUR	140 358
11	Darunter: arbeitnehmerfinanzierte Aufwendungen	1000 EUR	9 665
12	Bruttoverdienstsumme (BVS) der Unternehmen insgesamt	1000 EUR	1 037 526
Kennzahlen			
13	Anteil Beschäftigter mit Anwartschaften (Anw.) an Beschäftigten insgesamt	%	79,84
14	Anteil Beschäftigter mit Anw. an Beschäftigten in Unternehmen mit Anw.	%	80,08
15	Anteil arbeitgeberfinanzierter Aufwendungen an BVS der Unternehmen	%	12,60
16	Anteil arbeitnehmerfinanzierter Aufwendungen an BVS der Unternehmen	%	0,93
17	monatliche Aufwendungen je Anwartschaft	EUR	582,94
18	monatliche Aufwendungen je arbeitnehmerfinanzierter Anwartschaft	EUR	89,18
19	Anwartschaften je Beschäftigten mit Anwartschaften	Anzahl	1,65
20	Arbeitnehmerfinanzierte Anw. je Beschäftigten mit AN-finanzierten Anw.	Anzahl	1,36
Direktzusagen			
21	Unternehmen mit Anwartschaften im Bereich Direktzusagen	Anzahl	29
22	Anwartschaften im Bereich Direktzusagen	Anzahl	9 590
23	Darunter: arbeitnehmerfinanzierte Anwartschaften	Anzahl	1 902
24	Aufwendungen für betriebliche Altersversorgung für Direktzusagen	1000 EUR	126 844
25	Darunter: arbeitnehmerfinanzierte Aufwendungen	1000 EUR	2 128
26	Rechengrößen: Pensionsrückstellungen zum 31.12.2011	1000 EUR	1 535 106
27	Pensionsrückstellungen zum 31.12.2012	1000 EUR	1 578 342
28	Leistungszahlungen	1000 EUR	83 574
29	Übertragungen (Abflüsse)	1000 EUR	212
30	Übertragungen (Zuflüsse)	1000 EUR	179
31	Kennzahl: monatliche Aufwendungen je arbeitnehmerfinanzierter Anwartschaft	EUR	93,24
Unterstützungskassen			
32	Unternehmen mit Anwartschaften in Unterstützungskassen	Anzahl	.
33	Anwartschaften in Unterstützungskassen	Anzahl	.
34	Darunter: arbeitnehmerfinanzierte Anwartschaften	Anzahl	.
35	Aufwendungen für betriebliche Altersversorgung in Unterstützungskassen	1000 EUR	.
36	Darunter: arbeitnehmerfinanzierte Aufwendungen	1000 EUR	.
37	Kennzahl: monatliche Aufwendungen je arbeitnehmerfinanzierter Anwartschaft	EUR	.
Pensionskassen			
38	Unternehmen mit Anwartschaften in Pensionskassen	Anzahl	35
39	Anwartschaften in Pensionskassen	Anzahl	3 735
40	Darunter: arbeitnehmerfinanzierte Anwartschaften	Anzahl	2 509
41	Aufwendungen für betriebliche Altersversorgung in Pensionskassen	1000 EUR	5 243
42	Darunter: arbeitnehmerfinanzierte Aufwendungen	1000 EUR	2 814
43	Kennzahl: monatliche Aufwendungen je arbeitnehmerfinanzierter Anwartschaft	EUR	93,45
Zusatzversorgungskassen			
44	Unternehmen mit Anwartschaften in Zusatzversorgungskassen	Anzahl	.
45	Anwartschaften in Zusatzversorgungskassen	Anzahl	.
46	Darunter: arbeitnehmerfinanzierte Anwartschaften	Anzahl	.
47	Aufwendungen für betriebliche Altersversorgung in Zusatzversorgungskassen	1000 EUR	.
48	Darunter: arbeitnehmerfinanzierte Aufwendungen	1000 EUR	.
49	Kennzahl: monatliche Aufwendungen je arbeitnehmerfinanzierter Anwartschaft	EUR	.
Direktversicherungen			
50	Unternehmen mit Anwartschaften im Bereich Direktversicherungen	Anzahl	40
51	Anwartschaften im Bereich Direktversicherungen	Anzahl	3 932
52	Darunter: arbeitnehmerfinanzierte Anwartschaften	Anzahl	3 004
53	Aufwendungen für betriebliche Altersversorgung in Direktversicherungen	1000 EUR	4 535
54	Darunter: arbeitnehmerfinanzierte Aufwendungen	1000 EUR	3 006
55	Kennzahl: monatliche Aufwendungen je arbeitnehmerfinanzierter Anwartschaft	EUR	83,39
Pensionsfonds			
56	Unternehmen mit Anwartschaften in Pensionsfonds	Anzahl	8
57	Anwartschaften in Pensionsfonds	Anzahl	1 913
58	Darunter: arbeitnehmerfinanzierte Anwartschaften	Anzahl	1 080
59	Aufwendungen für betriebliche Altersversorgung in Pensionsfonds	1000 EUR	2 362
60	Darunter: arbeitnehmerfinanzierte Aufwendungen	1000 EUR	1 188
61	Kennzahl: monatliche Aufwendungen je arbeitnehmerfinanzierter Anwartschaft	EUR	91,67

Davon Unternehmen mit ... Arbeitnehmern					Lfd.Nr.
10 bis 49	50 bis 249	250 bis 499	500 bis 999	1000 und mehr	
23	17	10	5	3	1
(20)	17	10	5	3	2
(16)	16	9	5	3	3
512	2 013	2 908	3 501	6 253	4
466	2 013	2 908	3 501	6 253	5
(300)	1 418	1 755	2 445	6 208	6
(187)	721	1 237	1 551	2 956	7
397	2 337	(2 923)	4 762	9 646	8
(215)	971	1 301	2 613	3 931	9
(671)	4 809	/	32 333	96 693	10
(211)	1 654	(1 524)	2 248	4 028	11
24 672	133 072	167 267	236 678	475 837	12
(58,58)	70,42	60,35	69,85	99,27	13
64,33	70,42	60,35	69,85	99,27	14
(1,86)	2,37	/	12,71	19,47	15
(0,86)	1,24	(0,91)	0,95	0,85	16
(140,97)	171,45	166,84	565,87	835,33	17
81,81	141,98	97,60	71,67	85,40	18
1,32	1,65	(1,67)	1,95	1,55	19
1,15	1,35	1,05	1,69	1,33	20
3	15	/	4	3	21
25	622	/	1 430	6 602	22
-	106	279	248	1 269	23
174	2 575	/	27 406	93 462	24
-	526	29	139	1 434	25
790	27 198	/	208 708	1 206 430	26
930	28 277	/	221 619	1 234 595	27
30	1 382	/	14 578	65 297	28
3	209	-	-	-	29
-	95	1	83	-	30
-	412,87	8,52	46,85	94,21	31
.	3	/	.	-	32
.	125	/	.	-	33
.	73	/	.	-	34
.	160	/	.	-	35
.	69	(143)	.	-	36
.	78,84	897,89	.	-	37
.	10	.	3	.	38
.	407	.	1 419	.	39
.	210	.	923	.	40
.	635	.	2 562	.	41
.	280	.	973	.	42
.	111,03	.	87,88	.	43
-	.	-	-	-	44
-	.	-	-	-	45
-	.	-	-	-	46
-	.	-	-	-	47
-	.	-	-	-	48
-	.	-	-	-	49
9	15	(7)	5	3	50
83	975	/	816	1 077	51
24	489	/	810	1 077	52
75	1 117	/	931	738	53
28	629	/	744	738	54
96,98	107,12	(119,94)	76,51	57,05	55
-	56
-	57
-	58
-	59
-	60
-	61

Tabelle 1: Betriebliche Altersversorgung (bAV) im Jahr 2012 nach Wirtschaftszweigen und Größe des Unternehmens
Wirtschaftsabteilung: 20 Herstellung von chemischen Erzeugnissen
Deutschland

Lfd.Nr.	Gegenstand der Nachweisung	Einheit	Unternehmen mit 10 und mehr Arbeitnehmern
Alle Durchführungswege			
1	Unternehmen insgesamt	Anzahl	1 623
2	Und zwar: Unternehmen mit Anwartschaften	Anzahl	1 542
3	Unternehmen mit arbeitnehmerfinanzierten Anwartschaften	Anzahl	1 461
4	Beschäftigte insgesamt	Anzahl	328 132
5	Und zwar: Beschäftigte in Unternehmen mit Anwartschaften	Anzahl	320 676
6	Beschäftigte mit Anwartschaften	Anzahl	246 172
7	Beschäftigte mit arbeitnehmerfinanzierten Anwartschaften	Anzahl	198 413
8	Anwartschaften insgesamt	Anzahl	440 673
9	Darunter: arbeitnehmerfinanzierte Anwartschaften	Anzahl	258 769
10	Aufwendungen für betriebliche Altersversorgung insgesamt	1000 EUR	2 018 597
11	Darunter: arbeitnehmerfinanzierte Aufwendungen	1000 EUR	296 613
12	Bruttoverdienstsumme (BVS) der Unternehmen insgesamt	1000 EUR	18 997 139
Kennzahlen			
13	Anteil Beschäftigter mit Anwartschaften (Anw.) an Beschäftigten insgesamt	%	75,02
14	Anteil Beschäftigter mit Anw. an Beschäftigten in Unternehmen mit Anw.	%	76,77
15	Anteil arbeitgeberfinanzierter Aufwendungen an BVS der Unternehmen	%	9,06
16	Anteil arbeitnehmerfinanzierter Aufwendungen an BVS der Unternehmen	%	1,56
17	monatliche Aufwendungen je Anwartschaft	EUR	381,73
18	monatliche Aufwendungen je arbeitnehmerfinanzierter Anwartschaft	EUR	95,52
19	Anwartschaften je Beschäftigten mit Anwartschaften	Anzahl	1,79
20	Arbeitnehmerfinanzierte Anw. je Beschäftigten mit AN-finanzierten Anw.	Anzahl	1,30
Direktzusagen			
21	Unternehmen mit Anwartschaften im Bereich Direktzusagen	Anzahl	(473)
22	Anwartschaften im Bereich Direktzusagen	Anzahl	155 313
23	Darunter: arbeitnehmerfinanzierte Anwartschaften	Anzahl	34 817
24	Aufwendungen für betriebliche Altersversorgung für Direktzusagen	1000 EUR	1 413 905
25	Darunter: arbeitnehmerfinanzierte Aufwendungen	1000 EUR	60 604
26	Rechengrößen: Pensionsrückstellungen zum 31.12.2011	1000 EUR	13 922 033
27	Pensionsrückstellungen zum 31.12.2012	1000 EUR	14 461 716
28	Leistungszahlungen	1000 EUR	877 556
29	Übertragungen (Abflüsse)	1000 EUR	66 205
30	Übertragungen (Zuflüsse)	1000 EUR	/
31	Kennzahl: monatliche Aufwendungen je arbeitnehmerfinanzierter Anwartschaft	EUR	145,05
Unterstützungskassen			
32	Unternehmen mit Anwartschaften in Unterstützungskassen	Anzahl	/
33	Anwartschaften in Unterstützungskassen	Anzahl	(40 859)
34	Darunter: arbeitnehmerfinanzierte Anwartschaften	Anzahl	/
35	Aufwendungen für betriebliche Altersversorgung in Unterstützungskassen	1000 EUR	(50 635)
36	Darunter: arbeitnehmerfinanzierte Aufwendungen	1000 EUR	/
37	Kennzahl: monatliche Aufwendungen je arbeitnehmerfinanzierter Anwartschaft	EUR	87,75
Pensionskassen			
38	Unternehmen mit Anwartschaften in Pensionskassen	Anzahl	(794)
39	Anwartschaften in Pensionskassen	Anzahl	155 911
40	Darunter: arbeitnehmerfinanzierte Anwartschaften	Anzahl	134 806
41	Aufwendungen für betriebliche Altersversorgung in Pensionskassen	1000 EUR	444 956
42	Darunter: arbeitnehmerfinanzierte Aufwendungen	1000 EUR	149 597
43	Kennzahl: monatliche Aufwendungen je arbeitnehmerfinanzierter Anwartschaft	EUR	92,48
Zusatzversorgungskassen			
44	Unternehmen mit Anwartschaften in Zusatzversorgungskassen	Anzahl	/
45	Anwartschaften in Zusatzversorgungskassen	Anzahl	364
46	Darunter: arbeitnehmerfinanzierte Anwartschaften	Anzahl	364
47	Aufwendungen für betriebliche Altersversorgung in Zusatzversorgungskassen	1000 EUR	2 510
48	Darunter: arbeitnehmerfinanzierte Aufwendungen	1000 EUR	2 500
49	Kennzahl: monatliche Aufwendungen je arbeitnehmerfinanzierter Anwartschaft	EUR	572,69
Direktversicherungen			
50	Unternehmen mit Anwartschaften im Bereich Direktversicherungen	Anzahl	1 329
51	Anwartschaften im Bereich Direktversicherungen	Anzahl	68 317
52	Darunter: arbeitnehmerfinanzierte Anwartschaften	Anzahl	46 234
53	Aufwendungen für betriebliche Altersversorgung in Direktversicherungen	1000 EUR	74 490
54	Darunter: arbeitnehmerfinanzierte Aufwendungen	1000 EUR	44 781
55	Kennzahl: monatliche Aufwendungen je arbeitnehmerfinanzierter Anwartschaft	EUR	80,71
Pensionsfonds			
56	Unternehmen mit Anwartschaften in Pensionsfonds	Anzahl	/
57	Anwartschaften in Pensionsfonds	Anzahl	(19 910)
58	Darunter: arbeitnehmerfinanzierte Anwartschaften	Anzahl	(12 042)
59	Aufwendungen für betriebliche Altersversorgung in Pensionsfonds	1000 EUR	32 102
60	Darunter: arbeitnehmerfinanzierte Aufwendungen	1000 EUR	(7 007)
61	Kennzahl: monatliche Aufwendungen je arbeitnehmerfinanzierter Anwartschaft	EUR	48,49

Davon Unternehmen mit ... Arbeitnehmern					Lfd.Nr.
10 bis 49	50 bis 249	250 bis 499	500 bis 999	1000 und mehr	
717	(685)	(128)	50	44	1
(663)	(663)	(128)	(44)	44	2
(611)	(641)	(127)	(38)	44	3
(19 911)	70 880	(44 418)	30 888	162 034	4
(18 470)	68 071	(44 418)	(27 682)	162 034	5
/	(36 656)	/	/	147 493	6
/	(24 730)	/	(14 488)	127 266	7
/	(54 472)	/	(35 244)	284 341	8
/	(28 154)	/	(18 465)	167 015	9
/	(117 474)	/	(82 617)	1 615 425	10
/	(28 605)	/	(14 776)	204 986	11
(825 769)	3 199 245	/	1 705 853	10 609 151	12
(46,60)	51,72	71,25	(68,30)	91,03	13
(50,23)	53,85	71,25	76,21	91,03	14
/	(2,78)	(5,29)	(3,98)	13,29	15
(1,27)	(0,89)	(1,42)	(0,87)	1,93	16
(175,24)	(179,72)	(270,97)	(195,34)	473,44	17
(103,96)	84,67	(85,67)	66,68	102,28	18
(1,27)	1,49	1,73	1,67	1,93	19
(1,17)	1,14	1,48	1,27	1,31	20
/	(248)	/	/	33	21
/	/	/	/	118 594	22
/	/	/	(2 724)	27 459	23
/	/	/	(49 548)	1 206 098	24
/	/	/	/	51 567	25
/	/	/	/	11 460 766	26
/	/	/	/	11 911 723	27
/	/	/	/	741 610	28
/	/	/	(2 618)	58 881	29
/	/	/	/	45 350	30
1 409,81	(59,09)	/	76,03	156,50	31
/	/	/	/	16	32
/	/	/	/	20 675	33
/	/	/	/	17 617	34
/	/	/	/	24 754	35
/	/	/	/	17 084	36
/	94,20	93,89	65,16	80,81	37
/	(324)	(107)	/	34	38
/	(9 771)	/	/	114 724	39
/	/	/	/	98 721	40
/	/	/	/	343 071	41
/	/	/	/	114 046	42
(91,93)	97,23	(74,65)	81,82	96,27	43
-	.	.	-	.	44
-	.	.	-	.	45
-	.	.	-	.	46
-	.	.	-	.	47
-	.	.	-	.	48
-	.	.	-	.	49
(546)	(613)	/	(34)	37	50
/	(23 659)	(12 734)	(6 299)	19 784	51
/	(13 887)	(7 254)	(5 028)	16 326	52
/	(29 584)	(11 673)	(6 635)	19 406	53
/	(14 128)	(7 638)	(3 321)	16 088	54
(80,38)	84,78	87,75	55,03	82,11	55
/	.	.	/	.	56
/	.	.	/	.	57
/	.	.	/	.	58
/	.	.	(3 403)	.	59
/	.	.	/	.	60
(70,50)	.	.	32,18	.	61

Tabelle 1: Betriebliche Altersversorgung (bAV) im Jahr 2012 nach Wirtschaftszweigen und Größe des Unternehmens
Wirtschaftsabteilung: 21 Herstellung von pharmazeutischen Erzeugnissen
Deutschland

Lfd.Nr.	Gegenstand der Nachweisung	Einheit	Unternehmen mit 10 und mehr Arbeitnehmern
Alle Durchführungswege			
1	Unternehmen insgesamt	Anzahl	(396)
2	Und zwar: Unternehmen mit Anwartschaften	Anzahl	(368)
3	Unternehmen mit arbeitnehmerfinanzierten Anwartschaften	Anzahl	(350)
4	Beschäftigte insgesamt	Anzahl	120 778
5	Und zwar: Beschäftigte in Unternehmen mit Anwartschaften	Anzahl	119 232
6	Beschäftigte mit Anwartschaften	Anzahl	96 867
7	Beschäftigte mit arbeitnehmerfinanzierten Anwartschaften	Anzahl	69 768
8	Anwartschaften insgesamt	Anzahl	173 256
9	Darunter: arbeitnehmerfinanzierte Anwartschaften	Anzahl	111 341
10	Aufwendungen für betriebliche Altersversorgung insgesamt	1000 EUR	745 147
11	Darunter: arbeitnehmerfinanzierte Aufwendungen	1000 EUR	116 693
12	Bruttoverdienstsumme (BVS) der Unternehmen insgesamt	1000 EUR	7 317 183
Kennzahlen			
13	Anteil Beschäftigter mit Anwartschaften (Anw.) an Beschäftigten insgesamt	%	80,20
14	Anteil Beschäftigter mit Anw. an Beschäftigten in Unternehmen mit Anw.	%	81,24
15	Anteil arbeitgeberfinanzierter Aufwendungen an BVS der Unternehmen	%	8,59
16	Anteil arbeitnehmerfinanzierter Aufwendungen an BVS der Unternehmen	%	1,59
17	monatliche Aufwendungen je Anwartschaft	EUR	358,40
18	monatliche Aufwendungen je arbeitnehmerfinanzierter Anwartschaft	EUR	87,34
19	Anwartschaften je Beschäftigten mit Anwartschaften	Anzahl	1,79
20	Arbeitnehmerfinanzierte Anw. je Beschäftigten mit AN-finanzierten Anw.	Anzahl	1,60
Direktzusagen			
21	Unternehmen mit Anwartschaften im Bereich Direktzusagen	Anzahl	(124)
22	Anwartschaften im Bereich Direktzusagen	Anzahl	62 954
23	Darunter: arbeitnehmerfinanzierte Anwartschaften	Anzahl	34 080
24	Aufwendungen für betriebliche Altersversorgung für Direktzusagen	1000 EUR	591 362
25	Darunter: arbeitnehmerfinanzierte Aufwendungen	1000 EUR	49 211
26	Rechengrößen: Pensionsrückstellungen zum 31.12.2011	1000 EUR	5 589 457
27	Pensionsrückstellungen zum 31.12.2012	1000 EUR	5 922 203
28	Leistungszahlungen	1000 EUR	247 657
29	Übertragungen (Abflüsse)	1000 EUR	/
30	Übertragungen (Zuflüsse)	1000 EUR	/
31	Kennzahl: monatliche Aufwendungen je arbeitnehmerfinanzierter Anwartschaft	EUR	120,33
Unterstützungskassen			
32	Unternehmen mit Anwartschaften in Unterstützungskassen	Anzahl	.
33	Anwartschaften in Unterstützungskassen	Anzahl	.
34	Darunter: arbeitnehmerfinanzierte Anwartschaften	Anzahl	.
35	Aufwendungen für betriebliche Altersversorgung in Unterstützungskassen	1000 EUR	.
36	Darunter: arbeitnehmerfinanzierte Aufwendungen	1000 EUR	.
37	Kennzahl: monatliche Aufwendungen je arbeitnehmerfinanzierter Anwartschaft	EUR	.
Pensionskassen			
38	Unternehmen mit Anwartschaften in Pensionskassen	Anzahl	/
39	Anwartschaften in Pensionskassen	Anzahl	49 135
40	Darunter: arbeitnehmerfinanzierte Anwartschaften	Anzahl	36 241
41	Aufwendungen für betriebliche Altersversorgung in Pensionskassen	1000 EUR	89 288
42	Darunter: arbeitnehmerfinanzierte Aufwendungen	1000 EUR	22 166
43	Kennzahl: monatliche Aufwendungen je arbeitnehmerfinanzierter Anwartschaft	EUR	50,97
Zusatzversorgungskassen			
44	Unternehmen mit Anwartschaften in Zusatzversorgungskassen	Anzahl	.
45	Anwartschaften in Zusatzversorgungskassen	Anzahl	.
46	Darunter: arbeitnehmerfinanzierte Anwartschaften	Anzahl	.
47	Aufwendungen für betriebliche Altersversorgung in Zusatzversorgungskassen	1000 EUR	.
48	Darunter: arbeitnehmerfinanzierte Aufwendungen	1000 EUR	.
49	Kennzahl: monatliche Aufwendungen je arbeitnehmerfinanzierter Anwartschaft	EUR	.
Direktversicherungen			
50	Unternehmen mit Anwartschaften im Bereich Direktversicherungen	Anzahl	(336)
51	Anwartschaften im Bereich Direktversicherungen	Anzahl	36 970
52	Darunter: arbeitnehmerfinanzierte Anwartschaften	Anzahl	27 541
53	Aufwendungen für betriebliche Altersversorgung in Direktversicherungen	1000 EUR	39 801
54	Darunter: arbeitnehmerfinanzierte Aufwendungen	1000 EUR	30 352
55	Kennzahl: monatliche Aufwendungen je arbeitnehmerfinanzierter Anwartschaft	EUR	91,84
Pensionsfonds			
56	Unternehmen mit Anwartschaften in Pensionsfonds	Anzahl	(29)
57	Anwartschaften in Pensionsfonds	Anzahl	11 471
58	Darunter: arbeitnehmerfinanzierte Anwartschaften	Anzahl	8 737
59	Aufwendungen für betriebliche Altersversorgung in Pensionsfonds	1000 EUR	13 233
60	Darunter: arbeitnehmerfinanzierte Aufwendungen	1000 EUR	11 089
61	Kennzahl: monatliche Aufwendungen je arbeitnehmerfinanzierter Anwartschaft	EUR	105,76

Davon Unternehmen mit ... Arbeitnehmern					Lfd.Nr.
10 bis 49	50 bis 249	250 bis 499	500 bis 999	1000 und mehr	
/	121	54	(24)	18	1
/	117	51	(24)	18	2
/	116	50	(24)	18	3
/	14 284	18 565	15 938	67 407	4
/	14 070	17 611	15 938	67 407	5
/	8 157	13 383	(12 001)	61 525	6
/	4 990	(7 391)	(7 942)	48 246	7
/	(11 685)	21 630	(23 433)	114 477	8
/	(6 050)	(9 771)	/	82 953	9
/	(17 046)	41 794	/	596 341	10
/	(6 486)	(9 411)	/	80 358	11
/	596 928	832 934	(975 138)	4 711 002	12
(39,30)	57,11	72,09	75,30	91,27	13
42,84	57,98	75,99	75,30	91,27	14
/	/	3,89	/	10,95	15
(0,86)	1,09	1,13	(1,92)	1,71	16
(180,05)	(121,56)	161,02	/	434,11	17
119,24	89,33	80,27	137,26	80,73	18
1,13	1,43	1,62	1,95	1,86	19
1,01	1,21	1,32	1,43	1,72	20
/	/	(26)	(17)	11	21
/	/	(5 139)	/	44 673	22
/	/	552	/	29 628	23
/	/	20 779	/	494 743	24
/	/	537	/	36 975	25
/	/	(199 876)	/	4 610 552	26
/	/	(212 030)	/	4 907 058	27
/	/	9 974	/	190 436	28
/	/	603	/	17 707	29
/	/	1 952	/	9 906	30
/	(111,88)	81,09	268,33	104,00	31
.	/	(28)	(9)	5	32
.	/	/	/	4 508	33
.	/	/	/	1 459	34
.	/	(5 943)	/	2 420	35
.	/	/	(208)	828	36
.	/	/	/	47,30	37
/	(59)	(34)	/	12	38
/	(1 876)	(5 369)	/	37 221	39
/	/	(3 955)	/	26 909	40
/	(2 262)	(8 259)	/	66 038	41
/	/	(3 979)	/	12 240	42
124,92	(83,41)	83,84	90,65	37,91	43
-	.	-	-	-	44
-	.	-	-	-	45
-	.	-	-	-	46
.	.	-	-	-	47
.	.	-	-	-	48
-	-	-	-	-	49
.	.	46	20	17	50
.	.	(5 955)	4 234	19 974	51
.	.	(2 890)	(3 606)	17 084	52
.	.	(5 836)	(3 876)	22 649	53
.	.	(2 747)	(3 116)	20 009	54
.	.	79,22	72,02	97,60	55
-	/	/	11	4	56
-	/	/	/	8 101	57
-	/	/	(486)	7 873	58
-	/	/	/	10 492	59
-	/	/	(522)	10 305	60
-	(51,80)	61,65	89,37	109,07	61

Tabelle 1: Betriebliche Altersversorgung (bAV) im Jahr 2012 nach Wirtschaftszweigen und Größe des Unternehmens
Wirtschaftsabteilung: 22 Herstellung von Gummi- und Kunststoffwaren
Deutschland

Lfd.Nr.	Gegenstand der Nachweisung	Einheit	Unternehmen mit 10 und mehr Arbeitnehmern
Alle Durchführungswege			
1	Unternehmen insgesamt	Anzahl	4 020
2	Und zwar: Unternehmen mit Anwartschaften	Anzahl	3 372
3	Unternehmen mit arbeitnehmerfinanzierten Anwartschaften	Anzahl	3 058
4	Beschäftigte insgesamt	Anzahl	374 253
5	Und zwar: Beschäftigte in Unternehmen mit Anwartschaften	Anzahl	352 645
6	Beschäftigte mit Anwartschaften	Anzahl	166 137
7	Beschäftigte mit arbeitnehmerfinanzierten Anwartschaften	Anzahl	111 041
8	Anwartschaften insgesamt	Anzahl	239 148
9	Darunter: arbeitnehmerfinanzierte Anwartschaften	Anzahl	137 457
10	Aufwendungen für betriebliche Altersversorgung insgesamt	1000 EUR	514 421
11	Darunter: arbeitnehmerfinanzierte Aufwendungen	1000 EUR	131 571
12	Bruttoverdienstsumme (BVS) der Unternehmen insgesamt	1000 EUR	14 556 148
Kennzahlen			
13	Anteil Beschäftigter mit Anwartschaften (Anw.) an Beschäftigten insgesamt	%	44,39
14	Anteil Beschäftigter mit Anw. an Beschäftigten in Unternehmen mit Anw.	%	47,11
15	Anteil arbeitgeberfinanzierter Aufwendungen an BVS der Unternehmen	%	2,63
16	Anteil arbeitnehmerfinanzierter Aufwendungen an BVS der Unternehmen	%	0,90
17	monatliche Aufwendungen je Anwartschaft	EUR	179,25
18	monatliche Aufwendungen je arbeitnehmerfinanzierter Anwartschaft	EUR	79,76
19	Anwartschaften je Beschäftigten mit Anwartschaften	Anzahl	1,44
20	Arbeitnehmerfinanzierte Anw. je Beschäftigten mit AN-finanzierten Anw.	Anzahl	1,24
Direktzusagen			
21	Unternehmen mit Anwartschaften im Bereich Direktzusagen	Anzahl	(763)
22	Anwartschaften im Bereich Direktzusagen	Anzahl	47 973
23	Darunter: arbeitnehmerfinanzierte Anwartschaften	Anzahl	5 120
24	Aufwendungen für betriebliche Altersversorgung für Direktzusagen	1000 EUR	313 635
25	Darunter: arbeitnehmerfinanzierte Aufwendungen	1000 EUR	(5 494)
26	Rechengrößen: Pensionsrückstellungen zum 31.12.2011	1000 EUR	3 198 281
27	Pensionsrückstellungen zum 31.12.2012	1000 EUR	3 366 396
28	Leistungszahlungen	1000 EUR	(149 103)
29	Übertragungen (Abflüsse)	1000 EUR	/
30	Übertragungen (Zuflüsse)	1000 EUR	/
31	Kennzahl: monatliche Aufwendungen je arbeitnehmerfinanzierter Anwartschaft	EUR	89,42
Unterstützungskassen			
32	Unternehmen mit Anwartschaften in Unterstützungskassen	Anzahl	(622)
33	Anwartschaften in Unterstützungskassen	Anzahl	/
34	Darunter: arbeitnehmerfinanzierte Anwartschaften	Anzahl	/
35	Aufwendungen für betriebliche Altersversorgung in Unterstützungskassen	1000 EUR	/
36	Darunter: arbeitnehmerfinanzierte Aufwendungen	1000 EUR	(13 235)
37	Kennzahl: monatliche Aufwendungen je arbeitnehmerfinanzierter Anwartschaft	EUR	88,18
Pensionskassen			
38	Unternehmen mit Anwartschaften in Pensionskassen	Anzahl	1 711
39	Anwartschaften in Pensionskassen	Anzahl	75 894
40	Darunter: arbeitnehmerfinanzierte Anwartschaften	Anzahl	61 705
41	Aufwendungen für betriebliche Altersversorgung in Pensionskassen	1000 EUR	73 255
42	Darunter: arbeitnehmerfinanzierte Aufwendungen	1000 EUR	52 216
43	Kennzahl: monatliche Aufwendungen je arbeitnehmerfinanzierter Anwartschaft	EUR	70,52
Zusatzversorgungskassen			
44	Unternehmen mit Anwartschaften in Zusatzversorgungskassen	Anzahl	/
45	Anwartschaften in Zusatzversorgungskassen	Anzahl	/
46	Darunter: arbeitnehmerfinanzierte Anwartschaften	Anzahl	/
47	Aufwendungen für betriebliche Altersversorgung in Zusatzversorgungskassen	1000 EUR	/
48	Darunter: arbeitnehmerfinanzierte Aufwendungen	1000 EUR	/
49	Kennzahl: monatliche Aufwendungen je arbeitnehmerfinanzierter Anwartschaft	EUR	/
Direktversicherungen			
50	Unternehmen mit Anwartschaften im Bereich Direktversicherungen	Anzahl	2 839
51	Anwartschaften im Bereich Direktversicherungen	Anzahl	84 926
52	Darunter: arbeitnehmerfinanzierte Anwartschaften	Anzahl	53 585
53	Aufwendungen für betriebliche Altersversorgung in Direktversicherungen	1000 EUR	85 910
54	Darunter: arbeitnehmerfinanzierte Aufwendungen	1000 EUR	56 843
55	Kennzahl: monatliche Aufwendungen je arbeitnehmerfinanzierter Anwartschaft	EUR	88,40
Pensionsfonds			
56	Unternehmen mit Anwartschaften in Pensionsfonds	Anzahl	/
57	Anwartschaften in Pensionsfonds	Anzahl	(5 424)
58	Darunter: arbeitnehmerfinanzierte Anwartschaften	Anzahl	(4 249)
59	Aufwendungen für betriebliche Altersversorgung in Pensionsfonds	1000 EUR	(4 955)
60	Darunter: arbeitnehmerfinanzierte Aufwendungen	1000 EUR	(3 397)
61	Kennzahl: monatliche Aufwendungen je arbeitnehmerfinanzierter Anwartschaft	EUR	66,61

Davon Unternehmen mit ... Arbeitnehmern					Lfd.Nr.
10 bis 49	50 bis 249	250 bis 499	500 bis 999	1000 und mehr	
2 249	1 479	178	(73)	40	1
1 731	1 349	178	(73)	40	2
1 502	1 281	172	64	39	3
51 466	140 164	60 228	(46 333)	76 062	4
40 784	129 238	60 228	(46 333)	76 062	5
(13 819)	47 220	(30 249)	(25 157)	49 692	6
(9 639)	30 561	(16 747)	(17 006)	37 088	7
(15 420)	57 425	(40 514)	(36 861)	88 928	8
(10 050)	32 578	(18 132)	(20 342)	56 356	9
(22 619)	(90 421)	/	/	275 392	10
(12 177)	36 147	(17 835)	(20 676)	44 735	11
1 720 561	4 826 314	2 405 217	(2 012 334)	3 591 722	12
26,85	33,69	(50,22)	(54,30)	65,33	13
33,88	36,54	(50,22)	(54,30)	65,33	14
/	(1,12)	/	/	6,42	15
(0,71)	0,75	(0,74)	(1,03)	1,25	16
122,24	131,22	/	/	258,07	17
100,97	92,46	81,97	84,70	66,15	18
1,12	1,22	1,34	1,47	1,79	19
1,04	1,07	1,08	1,20	1,52	20
/	(421)	(69)	/	23	21
/	/	/	/	22 097	22
/	/	/	(555)	3 393	23
/	/	/	/	218 861	24
/	/	/	/	3 093	25
/	/	/	/	2 094 165	26
/	/	/	/	2 233 160	27
/	/	/	/	81 320	28
-	/	/	/	224	29
-	/	/	/	1 678	30
75,00	/	85,85	/	75,96	31
/	(361)	/	(31)	(13)	32
/	/	/	(3 528)	/	33
/	/	/	/	/	34
/	/	/	/	(6 357)	35
/	/	/	/	/	36
/	(107,83)	(78,30)	/	(71,10)	37
(802)	718	(105)	57	29	38
/	(12 376)	/	/	35 203	39
/	(9 292)	/	/	32 237	40
/	(13 604)	/	/	27 274	41
/	(9 594)	/	/	23 194	42
97,48	86,04	(83,90)	73,76	59,96	43
-	/	-	.	.	44
-	/	-	.	.	45
-	/	-	.	.	46
-	/	-	.	.	47
-	/	-	.	.	48
-	/	-	.	.	49
1 407	1 169	161	64	38	50
(9 333)	(29 519)	(13 421)	(8 799)	23 853	51
(5 835)	(18 489)	(7 942)	(5 872)	15 446	52
(11 606)	33 582	(11 365)	(9 123)	20 234	53
(7 269)	(20 839)	(8 033)	/	13 774	54
103,80	93,92	84,29	98,31	74,32	55
/	/	/	.	.	56
/	/	/	.	.	57
/	/	/	.	.	58
/	/	/	.	.	59
/	/	/	.	.	60
(74,40)	(23,37)	(64,64)	.	.	61

Tabelle 1: Betriebliche Altersversorgung (bAV) im Jahr 2012 nach Wirtschaftszweigen und Größe des Unternehmens
Wirtschaftsabteilung: 23 Herstellung von Glas und Glaswaren, Keramik, Verarbeitung von Steinen und Erden
Deutschland

Lfd.Nr.	Gegenstand der Nachweisung	Einheit	Unternehmen mit 10 und mehr Arbeitnehmern
Alle Durchführungswege			
1	Unternehmen insgesamt	Anzahl	2 364
2	Und zwar: Unternehmen mit Anwartschaften	Anzahl	1 979
3	Unternehmen mit arbeitnehmerfinanzierten Anwartschaften	Anzahl	1 801
4	Beschäftigte insgesamt	Anzahl	203 280
5	Und zwar: Beschäftigte in Unternehmen mit Anwartschaften	Anzahl	191 714
6	Beschäftigte mit Anwartschaften	Anzahl	109 869
7	Beschäftigte mit arbeitnehmerfinanzierten Anwartschaften	Anzahl	53 702
8	Anwartschaften insgesamt	Anzahl	165 654
9	Darunter: arbeitnehmerfinanzierte Anwartschaften	Anzahl	58 880
10	Aufwendungen für betriebliche Altersversorgung insgesamt	1000 EUR	336 002
11	Darunter: arbeitnehmerfinanzierte Aufwendungen	1000 EUR	59 735
12	Bruttoverdienstsumme (BVS) der Unternehmen insgesamt	1000 EUR	7 963 844
Kennzahlen			
13	Anteil Beschäftigter mit Anwartschaften (Anw.) an Beschäftigten insgesamt	%	54,05
14	Anteil Beschäftigter mit Anw. an Beschäftigten in Unternehmen mit Anw.	%	57,31
15	Anteil arbeitgeberfinanzierter Aufwendungen an BVS der Unternehmen	%	3,47
16	Anteil arbeitnehmerfinanzierter Aufwendungen an BVS der Unternehmen	%	0,75
17	monatliche Aufwendungen je Anwartschaft	EUR	169,03
18	monatliche Aufwendungen je arbeitnehmerfinanzierter Anwartschaft	EUR	84,54
19	Anwartschaften je Beschäftigten mit Anwartschaften	Anzahl	1,51
20	Arbeitnehmerfinanzierte Anw. je Beschäftigten mit AN-finanzierten Anw.	Anzahl	1,10
Direktzusagen			
21	Unternehmen mit Anwartschaften im Bereich Direktzusagen	Anzahl	(431)
22	Anwartschaften im Bereich Direktzusagen	Anzahl	49 639
23	Darunter: arbeitnehmerfinanzierte Anwartschaften	Anzahl	(2 454)
24	Aufwendungen für betriebliche Altersversorgung für Direktzusagen	1000 EUR	228 769
25	Darunter: arbeitnehmerfinanzierte Aufwendungen	1000 EUR	/
26	Rechengrößen: Pensionsrückstellungen zum 31.12.2011	1000 EUR	/
27	Pensionsrückstellungen zum 31.12.2012	1000 EUR	/
28	Leistungszahlungen	1000 EUR	164 715
29	Übertragungen (Abflüsse)	1000 EUR	/
30	Übertragungen (Zuflüsse)	1000 EUR	/
31	Kennzahl: monatliche Aufwendungen je arbeitnehmerfinanzierter Anwartschaft	EUR	/
Unterstützungskassen			
32	Unternehmen mit Anwartschaften in Unterstützungskassen	Anzahl	(470)
33	Anwartschaften in Unterstützungskassen	Anzahl	(18 936)
34	Darunter: arbeitnehmerfinanzierte Anwartschaften	Anzahl	(3 762)
35	Aufwendungen für betriebliche Altersversorgung in Unterstützungskassen	1000 EUR	(14 569)
36	Darunter: arbeitnehmerfinanzierte Aufwendungen	1000 EUR	/
37	Kennzahl: monatliche Aufwendungen je arbeitnehmerfinanzierter Anwartschaft	EUR	77,32
Pensionskassen			
38	Unternehmen mit Anwartschaften in Pensionskassen	Anzahl	952
39	Anwartschaften in Pensionskassen	Anzahl	40 723
40	Darunter: arbeitnehmerfinanzierte Anwartschaften	Anzahl	20 322
41	Aufwendungen für betriebliche Altersversorgung in Pensionskassen	1000 EUR	40 023
42	Darunter: arbeitnehmerfinanzierte Aufwendungen	1000 EUR	19 705
43	Kennzahl: monatliche Aufwendungen je arbeitnehmerfinanzierter Anwartschaft	EUR	80,80
Zusatzversorgungskassen			
44	Unternehmen mit Anwartschaften in Zusatzversorgungskassen	Anzahl	/
45	Anwartschaften in Zusatzversorgungskassen	Anzahl	/
46	Darunter: arbeitnehmerfinanzierte Anwartschaften	Anzahl	(333)
47	Aufwendungen für betriebliche Altersversorgung in Zusatzversorgungskassen	1000 EUR	/
48	Darunter: arbeitnehmerfinanzierte Aufwendungen	1000 EUR	237
49	Kennzahl: monatliche Aufwendungen je arbeitnehmerfinanzierter Anwartschaft	EUR	(59,16)
Direktversicherungen			
50	Unternehmen mit Anwartschaften im Bereich Direktversicherungen	Anzahl	1 637
51	Anwartschaften im Bereich Direktversicherungen	Anzahl	41 863
52	Darunter: arbeitnehmerfinanzierte Anwartschaften	Anzahl	29 283
53	Aufwendungen für betriebliche Altersversorgung in Direktversicherungen	1000 EUR	42 342
54	Darunter: arbeitnehmerfinanzierte Aufwendungen	1000 EUR	29 641
55	Kennzahl: monatliche Aufwendungen je arbeitnehmerfinanzierter Anwartschaft	EUR	84,35
Pensionsfonds			
56	Unternehmen mit Anwartschaften in Pensionsfonds	Anzahl	/
57	Anwartschaften in Pensionsfonds	Anzahl	11 467
58	Darunter: arbeitnehmerfinanzierte Anwartschaften	Anzahl	2 725
59	Aufwendungen für betriebliche Altersversorgung in Pensionsfonds	1000 EUR	8 840
60	Darunter: arbeitnehmerfinanzierte Aufwendungen	1000 EUR	2 932
61	Kennzahl: monatliche Aufwendungen je arbeitnehmerfinanzierter Anwartschaft	EUR	89,67

Davon Unternehmen mit ... Arbeitnehmern					Lfd.Nr.
10 bis 49	50 bis 249	250 bis 499	500 bis 999	1000 und mehr	
1 490	703	96	53	22	1
1 148	663	94	51	22	2
1 038	606	86	50	21	3
33 557	70 195	29 434	36 257	33 837	4
27 086	66 984	28 906	34 902	33 837	5
(10 022)	32 437	(16 342)	25 661	25 408	6
(6 704)	15 830	(7 830)	(11 513)	11 825	7
(12 580)	43 815	(24 063)	40 176	45 019	8
(7 014)	17 008	(9 357)	12 928	12 572	9
(16 221)	(56 795)	(24 440)	69 204	169 342	10
(8 195)	(19 279)	(9 219)	10 941	12 101	11
1 099 093	2 521 933	1 172 412	1 564 442	1 605 965	12
(29,86)	46,21	55,52	70,77	75,09	13
(37,00)	48,43	56,53	73,52	75,09	14
(0,73)	(1,49)	(1,30)	(3,72)	9,79	15
(0,75)	(0,76)	0,79	0,70	0,75	16
(107,45)	(108,02)	(84,64)	143,54	313,46	17
97,36	94,46	(82,11)	70,52	80,21	18
1,26	1,35	1,47	1,57	1,77	19
1,05	1,07	1,19	1,12	1,06	20
/	(190)	(42)	39	17	21
/	/	/	17 221	18 270	22
-	/	/	/	319	23
/	/	/	(53 012)	143 451	24
-	/	/	/	(613)	25
/	/	/	/	1 341 362	26
/	/	/	/	1 379 013	27
/	/	/	(34 645)	105 665	28
/	/	/	/	/	29
/	/	-	/	-	30
-	(815,26)	109,29	/	(160,28)	31
/	(195)	(39)	.	.	32
/	(7 712)	/	.	.	33
/	/	/	.	.	34
/	/	/	.	.	35
/	/	/	.	.	36
(176,33)	(80,11)	100,72	.	.	37
(467)	370	(58)	(40)	18	38
/	(10 741)	/	(11 141)	9 169	39
/	(5 263)	/	(5 185)	3 827	40
/	(9 524)	(5 807)	(8 335)	12 287	41
/	(5 031)	(3 563)	(4 705)	3 669	42
(104,74)	79,66	(76,73)	(75,62)	79,91	43
.	/	.	.	.	44
.	/	.	.	.	45
-	/	-	.	.	46
.	/	.	.	.	47
-	/	-	.	.	48
-	/	-	.	.	49
940	554	(76)	48	19	50
(5 843)	(14 565)	(6 424)	(7 149)	7 881	51
/	(9 236)	(4 820)	4 640	6 083	52
(7 120)	(16 085)	(6 665)	5 697	6 776	53
(4 826)	(9 999)	(4 874)	4 571	5 371	54
(89,31)	90,21	(84,26)	82,10	73,57	55
.	/	.	/	5	56
.	/	.	/	7 500	57
.	/	.	/	1 981	58
.	/	.	/	5 616	59
.	/	.	/	2 176	60
.	(90,47)	.	69,26	91,53	61

Tabelle 1: Betriebliche Altersversorgung (bAV) im Jahr 2012 nach Wirtschaftszweigen und Größe des Unternehmens
Wirtschaftsabteilung: 24 Metallherzeugung und -bearbeitung
Deutschland

Lfd.Nr.	Gegenstand der Nachweisung	Einheit	Unternehmen mit 10 und mehr Arbeitnehmern
Alle Durchführungswege			
1	Unternehmen insgesamt	Anzahl	1 383
2	Und zwar: Unternehmen mit Anwartschaften	Anzahl	1 172
3	Unternehmen mit arbeitnehmerfinanzierten Anwartschaften	Anzahl	1 106
4	Beschäftigte insgesamt	Anzahl	249 374
5	Und zwar: Beschäftigte in Unternehmen mit Anwartschaften	Anzahl	244 308
6	Beschäftigte mit Anwartschaften	Anzahl	156 933
7	Beschäftigte mit arbeitnehmerfinanzierten Anwartschaften	Anzahl	75 470
8	Anwartschaften insgesamt	Anzahl	226 775
9	Darunter: arbeitnehmerfinanzierte Anwartschaften	Anzahl	87 701
10	Aufwendungen für betriebliche Altersversorgung insgesamt	1000 EUR	516 969
11	Darunter: arbeitnehmerfinanzierte Aufwendungen	1000 EUR	94 233
12	Bruttoverdienstsumme (BVS) der Unternehmen insgesamt	1000 EUR	11 801 928
Kennzahlen			
13	Anteil Beschäftigter mit Anwartschaften (Anw.) an Beschäftigten insgesamt	%	62,93
14	Anteil Beschäftigter mit Anw. an Beschäftigten in Unternehmen mit Anw.	%	64,24
15	Anteil arbeitgeberfinanzierter Aufwendungen an BVS der Unternehmen	%	3,58
16	Anteil arbeitnehmerfinanzierter Aufwendungen an BVS der Unternehmen	%	0,80
17	monatliche Aufwendungen je Anwartschaft	EUR	189,97
18	monatliche Aufwendungen je arbeitnehmerfinanzierter Anwartschaft	EUR	89,54
19	Anwartschaften je Beschäftigten mit Anwartschaften	Anzahl	1,45
20	Arbeitnehmerfinanzierte Anw. je Beschäftigten mit AN-finanzierten Anw.	Anzahl	1,16
Direktzusagen			
21	Unternehmen mit Anwartschaften im Bereich Direktzusagen	Anzahl	(379)
22	Anwartschaften im Bereich Direktzusagen	Anzahl	131 746
23	Darunter: arbeitnehmerfinanzierte Anwartschaften	Anzahl	26 741
24	Aufwendungen für betriebliche Altersversorgung für Direktzusagen	1000 EUR	398 587
25	Darunter: arbeitnehmerfinanzierte Aufwendungen	1000 EUR	23 961
26	Rechengrößen: Pensionsrückstellungen zum 31.12.2011	1000 EUR	4 626 807
27	Pensionsrückstellungen zum 31.12.2012	1000 EUR	4 780 379
28	Leistungszahlungen	1000 EUR	241 803
29	Übertragungen (Abflüsse)	1000 EUR	13 878
30	Übertragungen (Zuflüsse)	1000 EUR	(10 667)
31	Kennzahl: monatliche Aufwendungen je arbeitnehmerfinanzierter Anwartschaft	EUR	74,67
Unterstützungskassen			
32	Unternehmen mit Anwartschaften in Unterstützungskassen	Anzahl	/
33	Anwartschaften in Unterstützungskassen	Anzahl	17 230
34	Darunter: arbeitnehmerfinanzierte Anwartschaften	Anzahl	2 909
35	Aufwendungen für betriebliche Altersversorgung in Unterstützungskassen	1000 EUR	24 920
36	Darunter: arbeitnehmerfinanzierte Aufwendungen	1000 EUR	5 364
37	Kennzahl: monatliche Aufwendungen je arbeitnehmerfinanzierter Anwartschaft	EUR	153,66
Pensionskassen			
38	Unternehmen mit Anwartschaften in Pensionskassen	Anzahl	(716)
39	Anwartschaften in Pensionskassen	Anzahl	(33 833)
40	Darunter: arbeitnehmerfinanzierte Anwartschaften	Anzahl	27 156
41	Aufwendungen für betriebliche Altersversorgung in Pensionskassen	1000 EUR	(38 796)
42	Darunter: arbeitnehmerfinanzierte Aufwendungen	1000 EUR	26 605
43	Kennzahl: monatliche Aufwendungen je arbeitnehmerfinanzierter Anwartschaft	EUR	81,64
Zusatzversorgungskassen			
44	Unternehmen mit Anwartschaften in Zusatzversorgungskassen	Anzahl	.
45	Anwartschaften in Zusatzversorgungskassen	Anzahl	.
46	Darunter: arbeitnehmerfinanzierte Anwartschaften	Anzahl	.
47	Aufwendungen für betriebliche Altersversorgung in Zusatzversorgungskassen	1000 EUR	.
48	Darunter: arbeitnehmerfinanzierte Aufwendungen	1000 EUR	.
49	Kennzahl: monatliche Aufwendungen je arbeitnehmerfinanzierter Anwartschaft	EUR	.
Direktversicherungen			
50	Unternehmen mit Anwartschaften im Bereich Direktversicherungen	Anzahl	1 046
51	Anwartschaften im Bereich Direktversicherungen	Anzahl	40 744
52	Darunter: arbeitnehmerfinanzierte Anwartschaften	Anzahl	29 819
53	Aufwendungen für betriebliche Altersversorgung in Direktversicherungen	1000 EUR	51 334
54	Darunter: arbeitnehmerfinanzierte Aufwendungen	1000 EUR	37 251
55	Kennzahl: monatliche Aufwendungen je arbeitnehmerfinanzierter Anwartschaft	EUR	104,10
Pensionsfonds			
56	Unternehmen mit Anwartschaften in Pensionsfonds	Anzahl	.
57	Anwartschaften in Pensionsfonds	Anzahl	.
58	Darunter: arbeitnehmerfinanzierte Anwartschaften	Anzahl	.
59	Aufwendungen für betriebliche Altersversorgung in Pensionsfonds	1000 EUR	.
60	Darunter: arbeitnehmerfinanzierte Aufwendungen	1000 EUR	.
61	Kennzahl: monatliche Aufwendungen je arbeitnehmerfinanzierter Anwartschaft	EUR	.

Davon Unternehmen mit ... Arbeitnehmern					Lfd.Nr.
10 bis 49	50 bis 249	250 bis 499	500 bis 999	1000 und mehr	
(651)	(511)	(106)	(68)	46	1
(467)	(485)	(106)	(68)	46	2
(449)	(446)	(98)	(67)	45	3
(11 896)	(49 284)	(33 799)	(39 733)	114 662	4
/	(46 888)	(33 799)	(39 733)	114 662	5
/	(19 352)	(11 757)	24 870	97 677	6
/	(12 030)	(8 690)	11 662	40 208	7
/	(24 783)	(13 932)	36 017	147 341	8
/	(13 580)	(9 072)	12 883	48 789	9
/	/	/	(41 261)	383 875	10
/	(15 534)	(11 761)	14 788	47 925	11
(503 732)	(1 998 840)	(1 515 151)	(1 823 909)	5 960 296	12
(27,55)	39,27	(34,78)	62,59	85,19	13
(35,52)	41,27	(34,78)	62,59	85,19	14
/	/	/	(1,45)	5,64	15
/	(0,78)	(0,78)	0,81	0,80	16
/	/	/	95,47	217,11	17
104,29	95,32	(108,03)	95,66	81,86	18
(1,43)	1,28	1,19	1,45	1,51	19
1,17	1,13	1,04	1,10	1,21	20
/	(179)	/	(49)	40	21
/	/	(4 707)	/	100 857	22
-	/	/	/	22 735	23
/	/	/	/	322 726	24
-	/	/	/	18 442	25
/	/	/	/	3 664 601	26
/	/	/	/	3 799 173	27
/	/	/	/	182 208	28
-	/	(469)	/	12 665	29
-	/	224	/	6 719	30
-	/	(169,14)	90,37	67,60	31
/	/	/	/	18	32
/	/	/	/	13 520	33
/	/	/	/	1 632	34
/	/	/	/	19 946	35
/	/	/	/	3 259	36
/	/	/	(227,75)	166,47	37
/	/	/	(58)	31	38
/	/	/	/	13 841	39
/	/	/	/	12 518	40
/	(5 165)	/	/	17 066	41
/	/	/	/	10 917	42
(115,85)	(83,17)	80,58	95,42	72,67	43
-	-	.	-	-	44
-	-	.	-	-	45
-	-	.	-	-	46
-	-	.	-	-	47
-	-	.	-	-	48
-	-	.	-	-	49
/	(438)	/	(65)	42	50
/	(11 907)	/	(6 851)	16 429	51
/	/	/	(5 297)	11 120	52
/	/	/	7 730	21 472	53
/	/	/	(5 928)	14 514	54
98,77	99,32	/	93,27	108,77	55
-	/	.	/	7	56
-	/	.	/	2 695	57
-	/	.	/	784	58
-	/	.	/	2 664	59
-	/	.	/	792	60
-	30,27	.	104,47	84,19	61

Tabelle 1: Betriebliche Altersversorgung (bAV) im Jahr 2012 nach Wirtschaftszweigen und Größe des Unternehmens
Wirtschaftsabteilung: 25 Herstellung von Metallerezeugnissen
Deutschland

Lfd.Nr.	Gegenstand der Nachweisung	Einheit	Unternehmen mit 10 und mehr Arbeitnehmern
Alle Durchführungswege			
1	Unternehmen insgesamt	Anzahl	12 862
2	Und zwar: Unternehmen mit Anwartschaften	Anzahl	11 026
3	Unternehmen mit arbeitnehmerfinanzierten Anwartschaften	Anzahl	9 840
4	Beschäftigte insgesamt	Anzahl	686 735
5	Und zwar: Beschäftigte in Unternehmen mit Anwartschaften	Anzahl	638 263
6	Beschäftigte mit Anwartschaften	Anzahl	266 966
7	Beschäftigte mit arbeitnehmerfinanzierten Anwartschaften	Anzahl	167 332
8	Anwartschaften insgesamt	Anzahl	343 688
9	Darunter: arbeitnehmerfinanzierte Anwartschaften	Anzahl	187 819
10	Aufwendungen für betriebliche Altersversorgung insgesamt	1000 EUR	516 886
11	Darunter: arbeitnehmerfinanzierte Aufwendungen	1000 EUR	220 689
12	Bruttoverdienstsumme (BVS) der Unternehmen insgesamt	1000 EUR	26 312 260
Kennzahlen			
13	Anteil Beschäftigter mit Anwartschaften (Anw.) an Beschäftigten insgesamt	%	38,87
14	Anteil Beschäftigter mit Anw. an Beschäftigten in Unternehmen mit Anw.	%	41,83
15	Anteil arbeitgeberfinanzierter Aufwendungen an BVS der Unternehmen	%	1,13
16	Anteil arbeitnehmerfinanzierter Aufwendungen an BVS der Unternehmen	%	0,84
17	monatliche Aufwendungen je Anwartschaft	EUR	125,33
18	monatliche Aufwendungen je arbeitnehmerfinanzierter Anwartschaft	EUR	97,92
19	Anwartschaften je Beschäftigten mit Anwartschaften	Anzahl	1,29
20	Arbeitnehmerfinanzierte Anw. je Beschäftigten mit AN-finanzierten Anw.	Anzahl	1,12
Direktzusagen			
21	Unternehmen mit Anwartschaften im Bereich Direktzusagen	Anzahl	2 500
22	Anwartschaften im Bereich Direktzusagen	Anzahl	91 535
23	Darunter: arbeitnehmerfinanzierte Anwartschaften	Anzahl	(14 837)
24	Aufwendungen für betriebliche Altersversorgung für Direktzusagen	1000 EUR	(209 953)
25	Darunter: arbeitnehmerfinanzierte Aufwendungen	1000 EUR	/
26	Rechengrößen: Pensionsrückstellungen zum 31.12.2011	1000 EUR	2 798 054
27	Pensionsrückstellungen zum 31.12.2012	1000 EUR	2 859 739
28	Leistungszahlungen	1000 EUR	144 412
29	Übertragungen (Abflüsse)	1000 EUR	/
30	Übertragungen (Zuflüsse)	1000 EUR	(27 636)
31	Kennzahl: monatliche Aufwendungen je arbeitnehmerfinanzierter Anwartschaft	EUR	(81,52)
Unterstützungskassen			
32	Unternehmen mit Anwartschaften in Unterstützungskassen	Anzahl	(1 901)
33	Anwartschaften in Unterstützungskassen	Anzahl	(19 317)
34	Darunter: arbeitnehmerfinanzierte Anwartschaften	Anzahl	(12 227)
35	Aufwendungen für betriebliche Altersversorgung in Unterstützungskassen	1000 EUR	(31 525)
36	Darunter: arbeitnehmerfinanzierte Aufwendungen	1000 EUR	/
37	Kennzahl: monatliche Aufwendungen je arbeitnehmerfinanzierter Anwartschaft	EUR	/
Pensionskassen			
38	Unternehmen mit Anwartschaften in Pensionskassen	Anzahl	4 775
39	Anwartschaften in Pensionskassen	Anzahl	81 548
40	Darunter: arbeitnehmerfinanzierte Anwartschaften	Anzahl	60 177
41	Aufwendungen für betriebliche Altersversorgung in Pensionskassen	1000 EUR	92 505
42	Darunter: arbeitnehmerfinanzierte Aufwendungen	1000 EUR	65 702
43	Kennzahl: monatliche Aufwendungen je arbeitnehmerfinanzierter Anwartschaft	EUR	90,98
Zusatzversorgungskassen			
44	Unternehmen mit Anwartschaften in Zusatzversorgungskassen	Anzahl	/
45	Anwartschaften in Zusatzversorgungskassen	Anzahl	/
46	Darunter: arbeitnehmerfinanzierte Anwartschaften	Anzahl	/
47	Aufwendungen für betriebliche Altersversorgung in Zusatzversorgungskassen	1000 EUR	/
48	Darunter: arbeitnehmerfinanzierte Aufwendungen	1000 EUR	/
49	Kennzahl: monatliche Aufwendungen je arbeitnehmerfinanzierter Anwartschaft	EUR	/
Direktversicherungen			
50	Unternehmen mit Anwartschaften im Bereich Direktversicherungen	Anzahl	9 526
51	Anwartschaften im Bereich Direktversicherungen	Anzahl	143 429
52	Darunter: arbeitnehmerfinanzierte Anwartschaften	Anzahl	97 604
53	Aufwendungen für betriebliche Altersversorgung in Direktversicherungen	1000 EUR	172 019
54	Darunter: arbeitnehmerfinanzierte Aufwendungen	1000 EUR	116 614
55	Kennzahl: monatliche Aufwendungen je arbeitnehmerfinanzierter Anwartschaft	EUR	99,56
Pensionsfonds			
56	Unternehmen mit Anwartschaften in Pensionsfonds	Anzahl	/
57	Anwartschaften in Pensionsfonds	Anzahl	(7 681)
58	Darunter: arbeitnehmerfinanzierte Anwartschaften	Anzahl	(2 807)
59	Aufwendungen für betriebliche Altersversorgung in Pensionsfonds	1000 EUR	(10 583)
60	Darunter: arbeitnehmerfinanzierte Aufwendungen	1000 EUR	/
61	Kennzahl: monatliche Aufwendungen je arbeitnehmerfinanzierter Anwartschaft	EUR	91,50

Davon Unternehmen mit ... Arbeitnehmern					Lfd.Nr.
10 bis 49	50 bis 249	250 bis 499	500 bis 999	1000 und mehr	
9 460	2 921	330	108	44	1
7 799	2 785	291	108	44	2
6 910	2 522	(258)	106	44	3
182 812	248 235	(122 889)	69 656	63 143	4
156 433	236 843	/	69 656	63 143	5
57 212	84 509	(45 772)	(40 417)	39 056	6
38 325	58 710	(25 758)	(25 421)	19 117	7
66 314	103 681	(58 254)	(52 227)	63 212	8
40 774	63 483	(29 713)	(28 723)	25 126	9
(110 914)	153 283	/	(78 414)	106 363	10
(59 294)	73 427	(32 953)	(28 707)	26 308	11
6 503 966	9 143 737	4 289 251	3 227 791	3 147 514	12
31,30	34,04	(37,25)	58,02	61,85	13
36,57	35,68	(40,80)	58,02	61,85	14
(0,79)	(0,87)	/	(1,54)	2,54	15
0,91	0,80	(0,77)	0,89	0,84	16
139,38	123,20	/	(125,12)	140,22	17
121,18	96,39	92,42	(83,29)	87,25	18
1,16	1,23	1,27	1,29	1,62	19
1,06	1,08	1,15	1,13	1,31	20
(1 454)	(811)	(142)	(67)	26	21
/	/	/	/	28 094	22
/	/	/	/	4 762	23
/	(48 588)	/	/	70 151	24
/	/	/	/	3 680	25
/	(524 841)	/	/	903 412	26
/	(550 847)	/	/	922 617	27
/	(20 693)	/	/	(55 830)	28
/	/	/	/	10 457	29
/	/	/	/	15 342	30
129,22	/	/	94,75	64,41	31
(1 208)	(553)	/	/	18	32
/	/	/	/	2 598	33
/	/	/	/	(1 498)	34
/	(9 347)	/	/	3 175	35
/	(5 120)	/	/	(1 824)	36
/	(146,92)	/	(77,95)	101,49	37
3 073	1 388	(191)	(87)	36	38
(15 182)	(26 247)	(12 973)	/	11 266	39
(9 558)	(18 673)	/	/	8 332	40
(22 122)	(30 052)	(14 032)	(14 853)	11 445	41
/	(22 116)	/	(9 535)	9 727	42
(116,20)	98,70	83,31	/	97,28	43
.	.	-	-	/	44
.	.	-	-	/	45
.	.	-	-	(8)	46
.	.	-	-	/	47
.	.	-	-	/	48
.	.	-	-	572,52	49
6 624	2 514	(256)	(90)	43	50
39 078	54 377	(21 586)	(12 315)	16 073	51
26 665	39 431	(12 848)	(9 372)	9 288	52
59 274	63 317	(20 949)	(14 234)	14 244	53
(36 158)	43 608	/	(12 147)	9 855	54
113,00	92,16	96,29	(108,00)	88,42	55
.	.	/	/	6	56
.	.	/	/	5 161	57
.	.	/	/	1 239	58
.	.	/	/	7 181	59
.	.	/	/	1 165	60
.	.	136,72	(85,19)	78,41	61

Tabelle 1: Betriebliche Altersversorgung (bAV) im Jahr 2012 nach Wirtschaftszweigen und Größe des Unternehmens
Wirtschaftsabteilung: 26 Herstellung von Datenverarbeitungsgeräten, elektronischen und optischen Erzeugnissen
Deutschland

Lfd.Nr.	Gegenstand der Nachweisung	Einheit	Unternehmen mit 10 und mehr Arbeitnehmern
Alle Durchführungswege			
1	Unternehmen insgesamt	Anzahl	3 018
2	Und zwar: Unternehmen mit Anwartschaften	Anzahl	2 749
3	Unternehmen mit arbeitnehmerfinanzierten Anwartschaften	Anzahl	2 427
4	Beschäftigte insgesamt	Anzahl	295 094
5	Und zwar: Beschäftigte in Unternehmen mit Anwartschaften	Anzahl	286 040
6	Beschäftigte mit Anwartschaften	Anzahl	145 237
7	Beschäftigte mit arbeitnehmerfinanzierten Anwartschaften	Anzahl	89 776
8	Anwartschaften insgesamt	Anzahl	192 524
9	Darunter: arbeitnehmerfinanzierte Anwartschaften	Anzahl	102 054
10	Aufwendungen für betriebliche Altersversorgung insgesamt	1000 EUR	485 914
11	Darunter: arbeitnehmerfinanzierte Aufwendungen	1000 EUR	127 231
12	Bruttoverdienstsumme (BVS) der Unternehmen insgesamt	1000 EUR	14 743 584
Kennzahlen			
13	Anteil Beschäftigter mit Anwartschaften (Anw.) an Beschäftigten insgesamt	%	49,22
14	Anteil Beschäftigter mit Anw. an Beschäftigten in Unternehmen mit Anw.	%	50,78
15	Anteil arbeitgeberfinanzierter Aufwendungen an BVS der Unternehmen	%	(2,43)
16	Anteil arbeitnehmerfinanzierter Aufwendungen an BVS der Unternehmen	%	0,86
17	monatliche Aufwendungen je Anwartschaft	EUR	210,33
18	monatliche Aufwendungen je arbeitnehmerfinanzierter Anwartschaft	EUR	103,89
19	Anwartschaften je Beschäftigten mit Anwartschaften	Anzahl	1,33
20	Arbeitnehmerfinanzierte Anw. je Beschäftigten mit AN-finanzierten Anw.	Anzahl	1,14
Direktzusagen			
21	Unternehmen mit Anwartschaften im Bereich Direktzusagen	Anzahl	(670)
22	Anwartschaften im Bereich Direktzusagen	Anzahl	69 740
23	Darunter: arbeitnehmerfinanzierte Anwartschaften	Anzahl	11 809
24	Aufwendungen für betriebliche Altersversorgung für Direktzusagen	1000 EUR	(327 064)
25	Darunter: arbeitnehmerfinanzierte Aufwendungen	1000 EUR	12 998
26	Rechengrößen: Pensionsrückstellungen zum 31.12.2011	1000 EUR	3 781 381
27	Pensionsrückstellungen zum 31.12.2012	1000 EUR	4 052 064
28	Leistungszahlungen	1000 EUR	104 345
29	Übertragungen (Abflüsse)	1000 EUR	/
30	Übertragungen (Zuflüsse)	1000 EUR	/
31	Kennzahl: monatliche Aufwendungen je arbeitnehmerfinanzierter Anwartschaft	EUR	91,72
Unterstützungskassen			
32	Unternehmen mit Anwartschaften in Unterstützungskassen	Anzahl	(445)
33	Anwartschaften in Unterstützungskassen	Anzahl	/
34	Darunter: arbeitnehmerfinanzierte Anwartschaften	Anzahl	/
35	Aufwendungen für betriebliche Altersversorgung in Unterstützungskassen	1000 EUR	(14 249)
36	Darunter: arbeitnehmerfinanzierte Aufwendungen	1000 EUR	(6 465)
37	Kennzahl: monatliche Aufwendungen je arbeitnehmerfinanzierter Anwartschaft	EUR	(102,22)
Pensionskassen			
38	Unternehmen mit Anwartschaften in Pensionskassen	Anzahl	1 261
39	Anwartschaften in Pensionskassen	Anzahl	44 234
40	Darunter: arbeitnehmerfinanzierte Anwartschaften	Anzahl	36 106
41	Aufwendungen für betriebliche Altersversorgung in Pensionskassen	1000 EUR	65 080
42	Darunter: arbeitnehmerfinanzierte Aufwendungen	1000 EUR	48 968
43	Kennzahl: monatliche Aufwendungen je arbeitnehmerfinanzierter Anwartschaft	EUR	113,02
Zusatzversorgungskassen			
44	Unternehmen mit Anwartschaften in Zusatzversorgungskassen	Anzahl	/
45	Anwartschaften in Zusatzversorgungskassen	Anzahl	/
46	Darunter: arbeitnehmerfinanzierte Anwartschaften	Anzahl	/
47	Aufwendungen für betriebliche Altersversorgung in Zusatzversorgungskassen	1000 EUR	/
48	Darunter: arbeitnehmerfinanzierte Aufwendungen	1000 EUR	/
49	Kennzahl: monatliche Aufwendungen je arbeitnehmerfinanzierter Anwartschaft	EUR	/
Direktversicherungen			
50	Unternehmen mit Anwartschaften im Bereich Direktversicherungen	Anzahl	2 368
51	Anwartschaften im Bereich Direktversicherungen	Anzahl	60 791
52	Darunter: arbeitnehmerfinanzierte Anwartschaften	Anzahl	46 855
53	Aufwendungen für betriebliche Altersversorgung in Direktversicherungen	1000 EUR	76 007
54	Darunter: arbeitnehmerfinanzierte Aufwendungen	1000 EUR	56 981
55	Kennzahl: monatliche Aufwendungen je arbeitnehmerfinanzierter Anwartschaft	EUR	101,34
Pensionsfonds			
56	Unternehmen mit Anwartschaften in Pensionsfonds	Anzahl	/
57	Anwartschaften in Pensionsfonds	Anzahl	/
58	Darunter: arbeitnehmerfinanzierte Anwartschaften	Anzahl	/
59	Aufwendungen für betriebliche Altersversorgung in Pensionsfonds	1000 EUR	/
60	Darunter: arbeitnehmerfinanzierte Aufwendungen	1000 EUR	/
61	Kennzahl: monatliche Aufwendungen je arbeitnehmerfinanzierter Anwartschaft	EUR	(75,07)

Davon Unternehmen mit ... Arbeitnehmern					Lfd.Nr.
10 bis 49	50 bis 249	250 bis 499	500 bis 999	1000 und mehr	
1 897	869	(160)	52	41	1
1 678	821	(158)	52	40	2
1 414	777	(153)	45	39	3
40 403	79 440	50 356	31 913	92 982	4
36 264	76 295	49 723	31 913	91 845	5
(11 733)	33 249	(25 117)	17 008	58 130	6
(9 017)	21 813	(16 593)	(8 715)	33 638	7
(13 128)	(42 001)	(33 066)	24 021	80 308	8
(9 371)	23 681	(19 463)	(10 479)	39 061	9
(25 960)	(68 966)	(53 821)	/	250 967	10
(13 600)	31 621	20 433	(13 822)	47 755	11
1 593 125	3 551 298	2 259 960	1 584 243	5 754 959	12
29,04	41,85	49,88	53,29	62,52	13
32,35	43,58	50,52	53,29	63,29	14
(0,78)	(1,05)	(1,48)	/	3,53	15
(0,85)	0,89	0,90	0,87	0,83	16
164,79	(136,83)	(135,64)	/	260,42	17
120,94	111,27	87,49	109,92	101,88	18
1,12	1,26	1,32	1,41	1,38	19
1,04	1,09	1,17	1,20	1,16	20
/	(267)	(73)	(30)	24	21
/	/	(10 177)	(10 367)	42 746	22
/	/	/	/	8 467	23
/	/	/	/	200 243	24
/	/	/	/	8 942	25
/	/	/	/	2 083 057	26
/	/	/	/	2 226 390	27
/	/	/	/	53 399	28
/	/	/	/	4 257	29
/	/	5	/	745	30
172,17	/	(51,26)	89,06	88,01	31
/	(187)	/	/	6	32
/	/	/	/	1 347	33
/	/	/	(891)	13	34
/	/	/	2 904	2 053	35
/	/	/	(862)	40	36
(116,42)	(160,62)	/	(80,57)	263,80	37
(567)	504	(119)	39	32	38
/	(9 601)	/	(4 561)	18 789	39
/	(7 453)	/	(4 254)	15 520	40
/	(13 650)	(9 220)	(8 067)	28 728	41
/	(10 112)	(7 632)	(6 709)	20 625	42
(127,23)	113,06	(100,45)	131,42	110,75	43
.	.	-	-	.	44
.	.	-	-	.	45
.	.	-	-	.	46
.	.	-	-	.	47
.	.	-	-	.	48
.	.	-	-	.	49
1 384	760	(143)	45	35	50
(8 455)	(21 662)	(10 309)	(4 608)	15 758	51
(6 173)	(14 513)	(8 043)	(4 125)	14 001	52
(13 690)	(26 133)	(10 984)	6 110	19 091	53
(8 940)	(17 311)	(8 132)	(4 909)	17 688	54
120,68	(99,40)	(84,26)	99,18	105,28	55
.	.	/	/	.	56
.	.	/	/	.	57
.	.	/	/	.	58
.	.	/	/	.	59
.	.	/	/	.	60
.	.	(114,48)	103,54	.	61

Tabelle 1: Betriebliche Altersversorgung (bAV) im Jahr 2012 nach Wirtschaftszweigen und Größe des Unternehmens
Wirtschaftsabteilung: 27 Herstellung von elektrischen Ausrüstungen
Deutschland

Lfd.Nr.	Gegenstand der Nachweisung	Einheit	Unternehmen mit 10 und mehr Arbeitnehmern
Alle Durchführungswege			
1	Unternehmen insgesamt	Anzahl	2 915
2	Und zwar: Unternehmen mit Anwartschaften	Anzahl	2 584
3	Unternehmen mit arbeitnehmerfinanzierten Anwartschaften	Anzahl	2 245
4	Beschäftigte insgesamt	Anzahl	484 524
5	Und zwar: Beschäftigte in Unternehmen mit Anwartschaften	Anzahl	476 483
6	Beschäftigte mit Anwartschaften	Anzahl	303 955
7	Beschäftigte mit arbeitnehmerfinanzierten Anwartschaften	Anzahl	139 584
8	Anwartschaften insgesamt	Anzahl	399 528
9	Darunter: arbeitnehmerfinanzierte Anwartschaften	Anzahl	161 926
10	Aufwendungen für betriebliche Altersversorgung insgesamt	1000 EUR	966 395
11	Darunter: arbeitnehmerfinanzierte Aufwendungen	1000 EUR	232 714
12	Bruttoverdienstsumme (BVS) der Unternehmen insgesamt	1000 EUR	24 832 485
Kennzahlen			
13	Anteil Beschäftigter mit Anwartschaften (Anw.) an Beschäftigten insgesamt	%	62,73
14	Anteil Beschäftigter mit Anw. an Beschäftigten in Unternehmen mit Anw.	%	63,79
15	Anteil arbeitgeberfinanzierter Aufwendungen an BVS der Unternehmen	%	2,95
16	Anteil arbeitnehmerfinanzierter Aufwendungen an BVS der Unternehmen	%	0,94
17	monatliche Aufwendungen je Anwartschaft	EUR	201,57
18	monatliche Aufwendungen je arbeitnehmerfinanzierter Anwartschaft	EUR	119,76
19	Anwartschaften je Beschäftigten mit Anwartschaften	Anzahl	1,31
20	Arbeitnehmerfinanzierte Anw. je Beschäftigten mit AN-finanzierten Anw.	Anzahl	1,16
Direktzusagen			
21	Unternehmen mit Anwartschaften im Bereich Direktzusagen	Anzahl	(706)
22	Anwartschaften im Bereich Direktzusagen	Anzahl	211 171
23	Darunter: arbeitnehmerfinanzierte Anwartschaften	Anzahl	20 480
24	Aufwendungen für betriebliche Altersversorgung für Direktzusagen	1000 EUR	736 597
25	Darunter: arbeitnehmerfinanzierte Aufwendungen	1000 EUR	68 743
26	Rechengrößen: Pensionsrückstellungen zum 31.12.2011	1000 EUR	9 144 168
27	Pensionsrückstellungen zum 31.12.2012	1000 EUR	9 510 578
28	Leistungszahlungen	1000 EUR	390 626
29	Übertragungen (Abflüsse)	1000 EUR	(13 012)
30	Übertragungen (Zuflüsse)	1000 EUR	33 451
31	Kennzahl: monatliche Aufwendungen je arbeitnehmerfinanzierter Anwartschaft	EUR	279,72
Unterstützungskassen			
32	Unternehmen mit Anwartschaften in Unterstützungskassen	Anzahl	(373)
33	Anwartschaften in Unterstützungskassen	Anzahl	(19 157)
34	Darunter: arbeitnehmerfinanzierte Anwartschaften	Anzahl	/
35	Aufwendungen für betriebliche Altersversorgung in Unterstützungskassen	1000 EUR	(20 057)
36	Darunter: arbeitnehmerfinanzierte Aufwendungen	1000 EUR	/
37	Kennzahl: monatliche Aufwendungen je arbeitnehmerfinanzierter Anwartschaft	EUR	116,39
Pensionskassen			
38	Unternehmen mit Anwartschaften in Pensionskassen	Anzahl	(1 117)
39	Anwartschaften in Pensionskassen	Anzahl	63 246
40	Darunter: arbeitnehmerfinanzierte Anwartschaften	Anzahl	53 435
41	Aufwendungen für betriebliche Altersversorgung in Pensionskassen	1000 EUR	81 732
42	Darunter: arbeitnehmerfinanzierte Aufwendungen	1000 EUR	61 670
43	Kennzahl: monatliche Aufwendungen je arbeitnehmerfinanzierter Anwartschaft	EUR	96,18
Zusatzversorgungskassen			
44	Unternehmen mit Anwartschaften in Zusatzversorgungskassen	Anzahl	/
45	Anwartschaften in Zusatzversorgungskassen	Anzahl	/
46	Darunter: arbeitnehmerfinanzierte Anwartschaften	Anzahl	/
47	Aufwendungen für betriebliche Altersversorgung in Zusatzversorgungskassen	1000 EUR	153
48	Darunter: arbeitnehmerfinanzierte Aufwendungen	1000 EUR	151
49	Kennzahl: monatliche Aufwendungen je arbeitnehmerfinanzierter Anwartschaft	EUR	/
Direktversicherungen			
50	Unternehmen mit Anwartschaften im Bereich Direktversicherungen	Anzahl	2 398
51	Anwartschaften im Bereich Direktversicherungen	Anzahl	103 478
52	Darunter: arbeitnehmerfinanzierte Anwartschaften	Anzahl	78 747
53	Aufwendungen für betriebliche Altersversorgung in Direktversicherungen	1000 EUR	125 136
54	Darunter: arbeitnehmerfinanzierte Aufwendungen	1000 EUR	90 611
55	Kennzahl: monatliche Aufwendungen je arbeitnehmerfinanzierter Anwartschaft	EUR	95,89
Pensionsfonds			
56	Unternehmen mit Anwartschaften in Pensionsfonds	Anzahl	/
57	Anwartschaften in Pensionsfonds	Anzahl	/
58	Darunter: arbeitnehmerfinanzierte Anwartschaften	Anzahl	/
59	Aufwendungen für betriebliche Altersversorgung in Pensionsfonds	1000 EUR	/
60	Darunter: arbeitnehmerfinanzierte Aufwendungen	1000 EUR	/
61	Kennzahl: monatliche Aufwendungen je arbeitnehmerfinanzierter Anwartschaft	EUR	(68,29)

Davon Unternehmen mit ... Arbeitnehmern					Lfd.Nr.
10 bis 49	50 bis 249	250 bis 499	500 bis 999	1000 und mehr	
1 454	(1 154)	174	81	51	1
(1 165)	(1 116)	171	81	51	2
(927)	(1 038)	154	77	50	3
(30 385)	94 816	58 356	50 945	250 021	4
(25 936)	92 391	57 189	50 945	250 021	5
(7 239)	(39 146)	(29 358)	(31 175)	197 037	6
(4 713)	(22 919)	(17 105)	(19 048)	75 798	7
(8 017)	(45 528)	(35 347)	(49 070)	261 566	8
(4 768)	(24 561)	(18 497)	(23 461)	90 639	9
/	(64 922)	/	/	706 038	10
/	(30 859)	(21 476)	(19 736)	152 963	11
(1 121 131)	3 740 067	2 574 511	2 478 524	14 918 253	12
(23,82)	41,29	(50,31)	61,19	78,81	13
(27,91)	42,37	(51,33)	61,19	78,81	14
/	(0,91)	/	/	3,71	15
(0,69)	0,83	(0,83)	(0,80)	1,03	16
(229,08)	118,83	(141,44)	/	224,94	17
134,23	104,70	96,75	(70,10)	140,63	18
1,11	1,16	1,20	1,57	1,33	19
1,01	1,07	1,08	1,23	1,20	20
/	/	/	(41)	39	21
/	/	/	/	177 813	22
/	/	/	/	18 261	23
/	/	/	/	601 560	24
/	/	/	/	65 315	25
/	/	/	/	7 814 865	26
/	/	/	/	8 137 082	27
/	/	/	/	294 710	28
-	/	/	-	/	29
-	/	/	/	28 049	30
(135,32)	69,37	152,78	/	298,06	31
/	/	(95)	/	(22)	32
/	/	/	/	4 958	33
/	/	/	/	832	34
/	/	/	/	4 556	35
/	/	/	/	1 697	36
(103,04)	(119,58)	107,91	/	169,85	37
/	(669)	(92)	(63)	34	38
/	(10 921)	/	/	31 988	39
/	(9 635)	/	/	30 358	40
/	(14 410)	/	/	41 690	41
/	(11 558)	/	/	37 413	42
(151,94)	99,97	117,76	/	102,70	43
-	.	-	-	.	44
-	.	-	-	.	45
-	.	-	-	.	46
-	.	-	-	.	47
-	.	-	-	.	48
-	.	-	-	.	49
(1 082)	(1 050)	(147)	72	47	50
(5 468)	(25 453)	(10 858)	/	46 588	51
(3 765)	(13 294)	(9 051)	/	40 991	52
(9 773)	(27 545)	(12 496)	/	57 767	53
/	(17 237)	(9 759)	/	48 080	54
132,53	108,05	89,86	(68,32)	97,74	55
-	.	/	/	.	56
-	.	/	(172)	.	57
-	.	/	(163)	.	58
-	.	/	/	.	59
-	.	/	/	.	60
-	.	55,03	(56,99)	.	61

Tabelle 1: Betriebliche Altersversorgung (bAV) im Jahr 2012 nach Wirtschaftszweigen und Größe des Unternehmens
Wirtschaftsabteilung: 28 Maschinenbau
Deutschland

Lfd.Nr.	Gegenstand der Nachweisung	Einheit	Unternehmen mit 10 und mehr Arbeitnehmern
Alle Durchführungswege			
1	Unternehmen insgesamt	Anzahl	8 032
2	Und zwar: Unternehmen mit Anwartschaften	Anzahl	7 110
3	Unternehmen mit arbeitnehmerfinanzierten Anwartschaften	Anzahl	6 544
4	Beschäftigte insgesamt	Anzahl	989 656
5	Und zwar: Beschäftigte in Unternehmen mit Anwartschaften	Anzahl	949 888
6	Beschäftigte mit Anwartschaften	Anzahl	605 370
7	Beschäftigte mit arbeitnehmerfinanzierten Anwartschaften	Anzahl	316 373
8	Anwartschaften insgesamt	Anzahl	816 227
9	Darunter: arbeitnehmerfinanzierte Anwartschaften	Anzahl	378 080
10	Aufwendungen für betriebliche Altersversorgung insgesamt	1000 EUR	2 100 683
11	Darunter: arbeitnehmerfinanzierte Aufwendungen	1000 EUR	492 490
12	Bruttoverdienstsumme (BVS) der Unternehmen insgesamt	1000 EUR	49 533 322
Kennzahlen			
13	Anteil Beschäftigter mit Anwartschaften (Anw.) an Beschäftigten insgesamt	%	61,17
14	Anteil Beschäftigter mit Anw. an Beschäftigten in Unternehmen mit Anw.	%	63,73
15	Anteil arbeitgeberfinanzierter Aufwendungen an BVS der Unternehmen	%	3,25
16	Anteil arbeitnehmerfinanzierter Aufwendungen an BVS der Unternehmen	%	0,99
17	monatliche Aufwendungen je Anwartschaft	EUR	214,47
18	monatliche Aufwendungen je arbeitnehmerfinanzierter Anwartschaft	EUR	108,55
19	Anwartschaften je Beschäftigten mit Anwartschaften	Anzahl	1,35
20	Arbeitnehmerfinanzierte Anw. je Beschäftigten mit AN-finanzierten Anw.	Anzahl	1,20
Direktzusagen			
21	Unternehmen mit Anwartschaften im Bereich Direktzusagen	Anzahl	(2 295)
22	Anwartschaften im Bereich Direktzusagen	Anzahl	360 565
23	Darunter: arbeitnehmerfinanzierte Anwartschaften	Anzahl	70 098
24	Aufwendungen für betriebliche Altersversorgung für Direktzusagen	1000 EUR	1 435 970
25	Darunter: arbeitnehmerfinanzierte Aufwendungen	1000 EUR	127 922
26	Rechengrößen: Pensionsrückstellungen zum 31.12.2011	1000 EUR	12 474 021
27	Pensionsrückstellungen zum 31.12.2012	1000 EUR	13 303 560
28	Leistungszahlungen	1000 EUR	532 247
29	Übertragungen (Abflüsse)	1000 EUR	125 246
30	Übertragungen (Zuflüsse)	1000 EUR	(51 062)
31	Kennzahl: monatliche Aufwendungen je arbeitnehmerfinanzierter Anwartschaft	EUR	152,07
Unterstützungskassen			
32	Unternehmen mit Anwartschaften in Unterstützungskassen	Anzahl	(1 275)
33	Anwartschaften in Unterstützungskassen	Anzahl	(44 266)
34	Darunter: arbeitnehmerfinanzierte Anwartschaften	Anzahl	/
35	Aufwendungen für betriebliche Altersversorgung in Unterstützungskassen	1000 EUR	(58 762)
36	Darunter: arbeitnehmerfinanzierte Aufwendungen	1000 EUR	(23 336)
37	Kennzahl: monatliche Aufwendungen je arbeitnehmerfinanzierter Anwartschaft	EUR	(94,27)
Pensionskassen			
38	Unternehmen mit Anwartschaften in Pensionskassen	Anzahl	3 931
39	Anwartschaften in Pensionskassen	Anzahl	144 590
40	Darunter: arbeitnehmerfinanzierte Anwartschaften	Anzahl	105 550
41	Aufwendungen für betriebliche Altersversorgung in Pensionskassen	1000 EUR	187 658
42	Darunter: arbeitnehmerfinanzierte Aufwendungen	1000 EUR	131 747
43	Kennzahl: monatliche Aufwendungen je arbeitnehmerfinanzierter Anwartschaft	EUR	104,02
Zusatzversorgungskassen			
44	Unternehmen mit Anwartschaften in Zusatzversorgungskassen	Anzahl	/
45	Anwartschaften in Zusatzversorgungskassen	Anzahl	/
46	Darunter: arbeitnehmerfinanzierte Anwartschaften	Anzahl	/
47	Aufwendungen für betriebliche Altersversorgung in Zusatzversorgungskassen	1000 EUR	/
48	Darunter: arbeitnehmerfinanzierte Aufwendungen	1000 EUR	/
49	Kennzahl: monatliche Aufwendungen je arbeitnehmerfinanzierter Anwartschaft	EUR	/
Direktversicherungen			
50	Unternehmen mit Anwartschaften im Bereich Direktversicherungen	Anzahl	6 269
51	Anwartschaften im Bereich Direktversicherungen	Anzahl	211 457
52	Darunter: arbeitnehmerfinanzierte Anwartschaften	Anzahl	145 842
53	Aufwendungen für betriebliche Altersversorgung in Direktversicherungen	1000 EUR	248 449
54	Darunter: arbeitnehmerfinanzierte Aufwendungen	1000 EUR	169 538
55	Kennzahl: monatliche Aufwendungen je arbeitnehmerfinanzierter Anwartschaft	EUR	96,87
Pensionsfonds			
56	Unternehmen mit Anwartschaften in Pensionsfonds	Anzahl	/
57	Anwartschaften in Pensionsfonds	Anzahl	54 508
58	Darunter: arbeitnehmerfinanzierte Anwartschaften	Anzahl	35 185
59	Aufwendungen für betriebliche Altersversorgung in Pensionsfonds	1000 EUR	167 220
60	Darunter: arbeitnehmerfinanzierte Aufwendungen	1000 EUR	38 891
61	Kennzahl: monatliche Aufwendungen je arbeitnehmerfinanzierter Anwartschaft	EUR	92,11

Davon Unternehmen mit ... Arbeitnehmern					Lfd.Nr.
10 bis 49	50 bis 249	250 bis 499	500 bis 999	1000 und mehr	
4 301	2 922	506	173	130	1
3 552	2 772	486	173	128	2
3 162	2 613	470	173	126	3
94 426	252 928	163 180	112 982	366 139	4
79 898	240 003	157 730	112 982	359 275	5
(36 544)	108 309	(88 802)	69 509	302 206	6
(23 983)	78 022	46 649	42 363	125 355	7
(42 594)	132 529	(109 173)	94 613	437 318	8
(26 714)	84 012	51 294	48 190	167 869	9
(82 305)	(224 034)	(187 512)	/	1 436 949	10
(32 150)	102 911	62 104	60 108	235 217	11
3 675 609	10 921 879	7 804 220	5 816 149	21 315 466	12
(38,70)	42,82	(54,42)	61,52	82,54	13
45,74	45,13	(56,30)	61,52	84,12	14
/	(1,11)	/	/	5,64	15
(0,87)	0,94	0,80	1,03	1,10	16
(161,02)	140,87	(143,13)	(149,63)	273,82	17
100,29	102,08	100,89	103,94	116,77	18
1,17	1,22	1,23	1,36	1,45	19
1,11	1,08	1,10	1,14	1,34	20
/	(960)	(244)	/	90	21
/	/	/	/	263 763	22
/	/	/	/	63 882	23
/	/	/	/	1 144 229	24
/	/	/	/	114 733	25
/	(800 049)	/	/	9 329 388	26
/	(819 915)	/	/	10 044 690	27
/	/	/	/	353 102	28
-	/	/	/	109 310	29
/	/	/	/	33 484	30
214,83	/	/	/	149,67	31
/	.	/	.	.	32
/	.	/	.	.	33
/	.	/	.	.	34
/	.	/	.	.	35
/	.	/	.	.	36
/	.	108,65	.	.	37
(1 700)	(1 620)	(362)	147	102	38
/	(38 895)	/	(22 158)	46 486	39
/	(29 821)	/	(20 461)	26 968	40
/	(52 768)	/	(26 836)	48 491	41
/	(36 109)	(25 818)	/	36 647	42
(107,68)	100,90	101,51	(97,72)	113,24	43
/	.	-	.	.	44
/	.	-	.	.	45
/	.	-	.	.	46
/	.	-	.	.	47
/	.	-	.	.	48
/	.	-	.	.	49
3 079	2 454	466	151	119	50
(18 909)	56 036	(36 875)	(36 738)	62 899	51
(12 088)	43 543	(25 785)	(22 485)	41 941	52
(33 243)	72 459	(44 995)	(30 792)	66 959	53
(16 458)	51 564	(31 320)	(24 568)	45 629	54
113,46	98,68	101,22	91,06	90,66	55
/	/	/	/	22	56
/	/	/	/	46 037	57
/	/	/	/	30 898	58
/	/	/	/	153 943	59
/	/	/	/	32 116	60
130,86	(120,25)	82,37	196,63	86,62	61

Tabelle 1: Betriebliche Altersversorgung (bAV) im Jahr 2012 nach Wirtschaftszweigen und Größe des Unternehmens
Wirtschaftsabteilung: 29 Herstellung von Kraftwagen und Kraftwagenteilen
Deutschland

Lfd.Nr.	Gegenstand der Nachweisung	Einheit	Unternehmen mit 10 und mehr Arbeitnehmern
Alle Durchführungswege			
1	Unternehmen insgesamt	Anzahl	1 388
2	Und zwar: Unternehmen mit Anwartschaften	Anzahl	1 168
3	Unternehmen mit arbeitnehmerfinanzierten Anwartschaften	Anzahl	1 124
4	Beschäftigte insgesamt	Anzahl	803 424
5	Und zwar: Beschäftigte in Unternehmen mit Anwartschaften	Anzahl	796 691
6	Beschäftigte mit Anwartschaften	Anzahl	647 736
7	Beschäftigte mit arbeitnehmerfinanzierten Anwartschaften	Anzahl	308 683
8	Anwartschaften insgesamt	Anzahl	1 053 619
9	Darunter: arbeitnehmerfinanzierte Anwartschaften	Anzahl	401 710
10	Aufwendungen für betriebliche Altersversorgung insgesamt	1000 EUR	3 358 501
11	Darunter: arbeitnehmerfinanzierte Aufwendungen	1000 EUR	360 695
12	Bruttoverdienstsumme (BVS) der Unternehmen insgesamt	1000 EUR	46 637 070
Kennzahlen			
13	Anteil Beschäftigter mit Anwartschaften (Anw.) an Beschäftigten insgesamt	%	80,62
14	Anteil Beschäftigter mit Anw. an Beschäftigten in Unternehmen mit Anw.	%	81,30
15	Anteil arbeitgeberfinanzierter Aufwendungen an BVS der Unternehmen	%	6,43
16	Anteil arbeitnehmerfinanzierter Aufwendungen an BVS der Unternehmen	%	0,77
17	monatliche Aufwendungen je Anwartschaft	EUR	265,63
18	monatliche Aufwendungen je arbeitnehmerfinanzierter Anwartschaft	EUR	74,82
19	Anwartschaften je Beschäftigten mit Anwartschaften	Anzahl	1,63
20	Arbeitnehmerfinanzierte Anw. je Beschäftigten mit AN-finanzierten Anw.	Anzahl	1,30
Direktzusagen			
21	Unternehmen mit Anwartschaften im Bereich Direktzusagen	Anzahl	(270)
22	Anwartschaften im Bereich Direktzusagen	Anzahl	710 676
23	Darunter: arbeitnehmerfinanzierte Anwartschaften	Anzahl	203 224
24	Aufwendungen für betriebliche Altersversorgung für Direktzusagen	1000 EUR	2 894 701
25	Darunter: arbeitnehmerfinanzierte Aufwendungen	1000 EUR	166 513
26	Rechengrößen: Pensionsrückstellungen zum 31.12.2011	1000 EUR	27 541 136
27	Pensionsrückstellungen zum 31.12.2012	1000 EUR	28 684 783
28	Leistungszahlungen	1000 EUR	1 799 282
29	Übertragungen (Abflüsse)	1000 EUR	19 603
30	Übertragungen (Zuflüsse)	1000 EUR	/
31	Kennzahl: monatliche Aufwendungen je arbeitnehmerfinanzierter Anwartschaft	EUR	68,28
Unterstützungskassen			
32	Unternehmen mit Anwartschaften in Unterstützungskassen	Anzahl	(227)
33	Anwartschaften in Unterstützungskassen	Anzahl	69 677
34	Darunter: arbeitnehmerfinanzierte Anwartschaften	Anzahl	23 311
35	Aufwendungen für betriebliche Altersversorgung in Unterstützungskassen	1000 EUR	198 362
36	Darunter: arbeitnehmerfinanzierte Aufwendungen	1000 EUR	(23 464)
37	Kennzahl: monatliche Aufwendungen je arbeitnehmerfinanzierter Anwartschaft	EUR	(83,88)
Pensionskassen			
38	Unternehmen mit Anwartschaften in Pensionskassen	Anzahl	(711)
39	Anwartschaften in Pensionskassen	Anzahl	45 762
40	Darunter: arbeitnehmerfinanzierte Anwartschaften	Anzahl	29 195
41	Aufwendungen für betriebliche Altersversorgung in Pensionskassen	1000 EUR	45 873
42	Darunter: arbeitnehmerfinanzierte Aufwendungen	1000 EUR	30 923
43	Kennzahl: monatliche Aufwendungen je arbeitnehmerfinanzierter Anwartschaft	EUR	88,27
Zusatzversorgungskassen			
44	Unternehmen mit Anwartschaften in Zusatzversorgungskassen	Anzahl	/
45	Anwartschaften in Zusatzversorgungskassen	Anzahl	/
46	Darunter: arbeitnehmerfinanzierte Anwartschaften	Anzahl	10
47	Aufwendungen für betriebliche Altersversorgung in Zusatzversorgungskassen	1000 EUR	/
48	Darunter: arbeitnehmerfinanzierte Aufwendungen	1000 EUR	51
49	Kennzahl: monatliche Aufwendungen je arbeitnehmerfinanzierter Anwartschaft	EUR	443,10
Direktversicherungen			
50	Unternehmen mit Anwartschaften im Bereich Direktversicherungen	Anzahl	1 063
51	Anwartschaften im Bereich Direktversicherungen	Anzahl	175 907
52	Darunter: arbeitnehmerfinanzierte Anwartschaften	Anzahl	136 822
53	Aufwendungen für betriebliche Altersversorgung in Direktversicherungen	1000 EUR	176 247
54	Darunter: arbeitnehmerfinanzierte Aufwendungen	1000 EUR	132 704
55	Kennzahl: monatliche Aufwendungen je arbeitnehmerfinanzierter Anwartschaft	EUR	80,83
Pensionsfonds			
56	Unternehmen mit Anwartschaften in Pensionsfonds	Anzahl	(31)
57	Anwartschaften in Pensionsfonds	Anzahl	51 506
58	Darunter: arbeitnehmerfinanzierte Anwartschaften	Anzahl	9 148
59	Aufwendungen für betriebliche Altersversorgung in Pensionsfonds	1000 EUR	43 172
60	Darunter: arbeitnehmerfinanzierte Aufwendungen	1000 EUR	7 041
61	Kennzahl: monatliche Aufwendungen je arbeitnehmerfinanzierter Anwartschaft	EUR	64,13

Davon Unternehmen mit ... Arbeitnehmern					Lfd.Nr.
10 bis 49	50 bis 249	250 bis 499	500 bis 999	1000 und mehr	
(537)	574	118	84	75	1
(378)	515	117	84	75	2
/	496	117	82	73	3
(12 072)	(58 121)	44 556	57 992	630 682	4
/	(54 346)	44 204	57 992	630 682	5
/	(15 374)	(21 321)	(31 094)	577 020	6
/	(9 336)	(12 458)	(21 331)	263 566	7
/	(18 350)	/	(40 657)	964 543	8
/	/	(13 527)	/	349 649	9
/	/	/	(45 963)	3 241 477	10
/	/	/	/	302 903	11
(342 761)	(2 039 711)	(1 975 168)	2 518 975	39 760 455	12
(24,25)	(26,45)	(47,85)	(53,62)	91,49	13
(30,92)	(28,29)	(48,23)	(53,62)	91,49	14
/	/	/	/	7,39	15
/	/	(0,86)	/	0,76	16
/	116,43	(126,20)	/	280,05	17
79,60	110,13	/	/	72,19	18
1,05	1,19	1,27	1,31	1,67	19
1,01	1,21	1,09	1,18	1,33	20
/	/	/	(54)	57	21
/	/	/	/	694 020	22
1	/	/	/	196 264	23
/	/	/	/	2 864 724	24
1	/	/	/	163 183	25
/	/	/	/	26 956 530	26
/	/	/	/	28 069 226	27
-	/	/	/	1 779 293	28
/	8	/	/	16 595	29
-	/	/	/	43 860	30
81,67	341,00	123,13	/	69,29	31
/	/	/	/	28	32
/	/	/	/	59 328	33
/	/	/	/	19 967	34
/	/	/	/	177 166	35
/	/	/	/	16 562	36
/	(101,92)	/	113,28	69,13	37
/	(355)	(91)	(61)	51	38
/	/	/	/	27 172	39
/	/	/	/	16 655	40
/	/	/	/	27 676	41
/	/	/	/	18 974	42
97,63	(96,95)	(78,96)	/	94,94	43
-	-	.	-	.	44
-	-	.	-	.	45
-	-	.	-	.	46
-	-	.	-	.	47
-	-	.	-	.	48
-	-	.	-	.	49
/	(455)	113	82	69	50
/	/	(12 441)	/	132 971	51
/	/	/	/	108 068	52
/	/	(10 398)	/	129 295	53
/	/	/	/	97 324	54
(73,45)	114,82	(86,24)	/	75,05	55
-	-	.	/	.	56
-	-	.	/	.	57
-	-	.	/	.	58
-	-	.	(477)	.	59
-	-	.	/	.	60
-	-	.	(34,31)	.	61

Tabelle 1: Betriebliche Altersversorgung (bAV) im Jahr 2012 nach Wirtschaftszweigen und Größe des Unternehmens
Wirtschaftsabteilung: 30 Sonstiger Fahrzeugbau
Deutschland

Lfd.Nr.	Gegenstand der Nachweisung	Einheit	Unternehmen mit 10 und mehr Arbeitnehmern
Alle Durchführungswege			
1	Unternehmen insgesamt	Anzahl	376
2	Und zwar: Unternehmen mit Anwartschaften	Anzahl	339
3	Unternehmen mit arbeitnehmerfinanzierten Anwartschaften	Anzahl	327
4	Beschäftigte insgesamt	Anzahl	119 450
5	Und zwar: Beschäftigte in Unternehmen mit Anwartschaften	Anzahl	117 774
6	Beschäftigte mit Anwartschaften	Anzahl	78 523
7	Beschäftigte mit arbeitnehmerfinanzierten Anwartschaften	Anzahl	55 992
8	Anwartschaften insgesamt	Anzahl	103 279
9	Darunter: arbeitnehmerfinanzierte Anwartschaften	Anzahl	61 423
10	Aufwendungen für betriebliche Altersversorgung insgesamt	1000 EUR	(39 354)
11	Darunter: arbeitnehmerfinanzierte Aufwendungen	1000 EUR	77 123
12	Bruttoverdienstsumme (BVS) der Unternehmen insgesamt	1000 EUR	6 512 968
Kennzahlen			
13	Anteil Beschäftigter mit Anwartschaften (Anw.) an Beschäftigten insgesamt	%	65,74
14	Anteil Beschäftigter mit Anw. an Beschäftigten in Unternehmen mit Anw.	%	66,67
15	Anteil arbeitgeberfinanzierter Aufwendungen an BVS der Unternehmen	%	- 0,58
16	Anteil arbeitnehmerfinanzierter Aufwendungen an BVS der Unternehmen	%	1,18
17	monatliche Aufwendungen je Anwartschaft	EUR	31,75
18	monatliche Aufwendungen je arbeitnehmerfinanzierter Anwartschaft	EUR	104,63
19	Anwartschaften je Beschäftigten mit Anwartschaften	Anzahl	1,32
20	Arbeitnehmerfinanzierte Anw. je Beschäftigten mit AN-finanzierten Anw.	Anzahl	1,10
Direktzusagen			
21	Unternehmen mit Anwartschaften im Bereich Direktzusagen	Anzahl	(87)
22	Anwartschaften im Bereich Direktzusagen	Anzahl	40 490
23	Darunter: arbeitnehmerfinanzierte Anwartschaften	Anzahl	14 268
24	Aufwendungen für betriebliche Altersversorgung für Direktzusagen	1000 EUR	/
25	Darunter: arbeitnehmerfinanzierte Aufwendungen	1000 EUR	39 457
26	Rechengrößen: Pensionsrückstellungen zum 31.12.2011	1000 EUR	3 529 689
27	Pensionsrückstellungen zum 31.12.2012	1000 EUR	3 348 019
28	Leistungszahlungen	1000 EUR	170 165
29	Übertragungen (Abflüsse)	1000 EUR	10 249
30	Übertragungen (Zuflüsse)	1000 EUR	6 854
31	Kennzahl: monatliche Aufwendungen je arbeitnehmerfinanzierter Anwartschaft	EUR	230,45
Unterstützungskassen			
32	Unternehmen mit Anwartschaften in Unterstützungskassen	Anzahl	(60)
33	Anwartschaften in Unterstützungskassen	Anzahl	30 114
34	Darunter: arbeitnehmerfinanzierte Anwartschaften	Anzahl	17 701
35	Aufwendungen für betriebliche Altersversorgung in Unterstützungskassen	1000 EUR	(5 586)
36	Darunter: arbeitnehmerfinanzierte Aufwendungen	1000 EUR	/
37	Kennzahl: monatliche Aufwendungen je arbeitnehmerfinanzierter Anwartschaft	EUR	/
Pensionskassen			
38	Unternehmen mit Anwartschaften in Pensionskassen	Anzahl	(182)
39	Anwartschaften in Pensionskassen	Anzahl	11 913
40	Darunter: arbeitnehmerfinanzierte Anwartschaften	Anzahl	10 130
41	Aufwendungen für betriebliche Altersversorgung in Pensionskassen	1000 EUR	13 979
42	Darunter: arbeitnehmerfinanzierte Aufwendungen	1000 EUR	10 726
43	Kennzahl: monatliche Aufwendungen je arbeitnehmerfinanzierter Anwartschaft	EUR	88,24
Zusatzversorgungskassen			
44	Unternehmen mit Anwartschaften in Zusatzversorgungskassen	Anzahl	/
45	Anwartschaften in Zusatzversorgungskassen	Anzahl	/
46	Darunter: arbeitnehmerfinanzierte Anwartschaften	Anzahl	/
47	Aufwendungen für betriebliche Altersversorgung in Zusatzversorgungskassen	1000 EUR	/
48	Darunter: arbeitnehmerfinanzierte Aufwendungen	1000 EUR	/
49	Kennzahl: monatliche Aufwendungen je arbeitnehmerfinanzierter Anwartschaft	EUR	/
Direktversicherungen			
50	Unternehmen mit Anwartschaften im Bereich Direktversicherungen	Anzahl	311
51	Anwartschaften im Bereich Direktversicherungen	Anzahl	19 978
52	Darunter: arbeitnehmerfinanzierte Anwartschaften	Anzahl	18 594
53	Aufwendungen für betriebliche Altersversorgung in Direktversicherungen	1000 EUR	27 055
54	Darunter: arbeitnehmerfinanzierte Aufwendungen	1000 EUR	24 949
55	Kennzahl: monatliche Aufwendungen je arbeitnehmerfinanzierter Anwartschaft	EUR	111,82
Pensionsfonds			
56	Unternehmen mit Anwartschaften in Pensionsfonds	Anzahl	/
57	Anwartschaften in Pensionsfonds	Anzahl	780
58	Darunter: arbeitnehmerfinanzierte Anwartschaften	Anzahl	727
59	Aufwendungen für betriebliche Altersversorgung in Pensionsfonds	1000 EUR	833
60	Darunter: arbeitnehmerfinanzierte Aufwendungen	1000 EUR	754
61	Kennzahl: monatliche Aufwendungen je arbeitnehmerfinanzierter Anwartschaft	EUR	86,37

Davon Unternehmen mit ... Arbeitnehmern					Lfd.Nr.
10 bis 49	50 bis 249	250 bis 499	500 bis 999	1000 und mehr	
(178)	(133)	32	16	17	1
(147)	(128)	32	15	17	2
(139)	(126)	30	15	17	3
(3 246)	13 820	11 798	11 064	79 521	4
(2 876)	13 375	11 798	10 205	79 521	5
/	(4 874)	6 562	5 500	60 472	6
(798)	(3 810)	4 236	2 858	44 289	7
/	(5 781)	8 618	7 158	80 378	8
(916)	(4 016)	4 992	3 193	48 306	9
/	/	(14 046)	9 782	/	10
/	(5 912)	5 331	3 968	60 558	11
(126 536)	(577 829)	574 986	580 799	4 652 818	12
(34,34)	35,27	55,62	49,71	76,05	13
(38,77)	36,44	55,62	53,90	76,05	14
/	/	(1,52)	1,00	- 1,27	15
(1,07)	1,02	0,93	0,68	1,30	16
/	/	(135,81)	113,89	/	17
(123,12)	122,66	89,00	103,55	104,47	18
1,21	1,19	1,31	1,30	1,33	19
1,15	1,05	1,18	1,12	1,09	20
/	/	21	9	16	21
/	/	(3 381)	4 410	31 425	22
-	/	/	977	12 314	23
/	/	(6 955)	6 678	-27 024	24
-	/	/	1 157	37 367	25
/	/	/	229 242	3 042 633	26
/	/	/	226 170	2 862 398	27
/	/	(3 094)	10 227	149 463	28
/	/	-	1 469	8 134	29
/	/	146	1 946	4 387	30
-	/	57,88	98,74	252,87	31
.	/	/	.	4	32
.	/	/	.	28 734	33
.	/	/	.	16 849	34
.	/	/	.	3 119	35
.	/	/	.	5	36
.	/	(65,63)	.	0,03	37
/	(80)	25	10	12	38
/	(1 383)	(2 225)	809	7 099	39
/	(1 002)	(2 072)	593	6 092	40
/	(1 723)	(3 397)	948	7 416	41
/	(1 276)	(2 542)	871	5 600	42
(98,57)	106,13	102,20	122,37	76,60	43
.	.	-	-	-	44
.	.	-	-	-	45
.	.	-	-	-	46
.	.	-	-	-	47
.	.	-	-	-	48
.	.	-	-	-	49
(138)	(111)	31	14	17	50
/	/	2 395	1 602	12 396	51
/	/	2 028	1 287	12 379	52
/	/	(2 796)	1 857	17 111	53
/	/	2 132	1 657	16 938	54
(135,52)	118,34	87,60	107,29	114,02	55
.	.	-	.	7	56
.	.	-	.	725	57
.	.	-	.	672	58
.	.	-	.	728	59
.	.	-	.	648	60
.	.	-	.	80,39	61

Tabelle 1: Betriebliche Altersversorgung (bAV) im Jahr 2012 nach Wirtschaftszweigen und Größe des Unternehmens
Wirtschaftsabteilung: 31 Herstellung von Möbeln
Deutschland

Lfd.Nr.	Gegenstand der Nachweisung	Einheit	Unternehmen mit 10 und mehr Arbeitnehmern
Alle Durchführungswege			
1	Unternehmen insgesamt	Anzahl	1 794
2	Und zwar: Unternehmen mit Anwartschaften	Anzahl	1 629
3	Unternehmen mit arbeitnehmerfinanzierten Anwartschaften	Anzahl	1 476
4	Beschäftigte insgesamt	Anzahl	111 428
5	Und zwar: Beschäftigte in Unternehmen mit Anwartschaften	Anzahl	107 167
6	Beschäftigte mit Anwartschaften	Anzahl	44 273
7	Beschäftigte mit arbeitnehmerfinanzierten Anwartschaften	Anzahl	29 605
8	Anwartschaften insgesamt	Anzahl	55 200
9	Darunter: arbeitnehmerfinanzierte Anwartschaften	Anzahl	31 819
10	Aufwendungen für betriebliche Altersversorgung insgesamt	1000 EUR	84 630
11	Darunter: arbeitnehmerfinanzierte Aufwendungen	1000 EUR	39 032
12	Bruttoverdienstsumme (BVS) der Unternehmen insgesamt	1000 EUR	4 005 552
Kennzahlen			
13	Anteil Beschäftigter mit Anwartschaften (Anw.) an Beschäftigten insgesamt	%	39,73
14	Anteil Beschäftigter mit Anw. an Beschäftigten in Unternehmen mit Anw.	%	41,31
15	Anteil arbeitgeberfinanzierter Aufwendungen an BVS der Unternehmen	%	1,14
16	Anteil arbeitnehmerfinanzierter Aufwendungen an BVS der Unternehmen	%	0,97
17	monatliche Aufwendungen je Anwartschaft	EUR	127,76
18	monatliche Aufwendungen je arbeitnehmerfinanzierter Anwartschaft	EUR	102,22
19	Anwartschaften je Beschäftigten mit Anwartschaften	Anzahl	1,25
20	Arbeitnehmerfinanzierte Anw. je Beschäftigten mit AN-finanzierten Anw.	Anzahl	1,07
Direktzusagen			
21	Unternehmen mit Anwartschaften im Bereich Direktzusagen	Anzahl	(316)
22	Anwartschaften im Bereich Direktzusagen	Anzahl	14 631
23	Darunter: arbeitnehmerfinanzierte Anwartschaften	Anzahl	/
24	Aufwendungen für betriebliche Altersversorgung für Direktzusagen	1000 EUR	31 883
25	Darunter: arbeitnehmerfinanzierte Aufwendungen	1000 EUR	/
26	Rechengrößen: Pensionsrückstellungen zum 31.12.2011	1000 EUR	418 655
27	Pensionsrückstellungen zum 31.12.2012	1000 EUR	427 442
28	Leistungszahlungen	1000 EUR	(23 533)
29	Übertragungen (Abflüsse)	1000 EUR	/
30	Übertragungen (Zuflüsse)	1000 EUR	(2 966)
31	Kennzahl: monatliche Aufwendungen je arbeitnehmerfinanzierter Anwartschaft	EUR	(89,20)
Unterstützungskassen			
32	Unternehmen mit Anwartschaften in Unterstützungskassen	Anzahl	(300)
33	Anwartschaften in Unterstützungskassen	Anzahl	(4 684)
34	Darunter: arbeitnehmerfinanzierte Anwartschaften	Anzahl	(2 155)
35	Aufwendungen für betriebliche Altersversorgung in Unterstützungskassen	1000 EUR	(7 395)
36	Darunter: arbeitnehmerfinanzierte Aufwendungen	1000 EUR	(3 171)
37	Kennzahl: monatliche Aufwendungen je arbeitnehmerfinanzierter Anwartschaft	EUR	122,61
Pensionskassen			
38	Unternehmen mit Anwartschaften in Pensionskassen	Anzahl	779
39	Anwartschaften in Pensionskassen	Anzahl	12 216
40	Darunter: arbeitnehmerfinanzierte Anwartschaften	Anzahl	10 430
41	Aufwendungen für betriebliche Altersversorgung in Pensionskassen	1000 EUR	16 203
42	Darunter: arbeitnehmerfinanzierte Aufwendungen	1000 EUR	13 211
43	Kennzahl: monatliche Aufwendungen je arbeitnehmerfinanzierter Anwartschaft	EUR	105,55
Zusatzversorgungskassen			
44	Unternehmen mit Anwartschaften in Zusatzversorgungskassen	Anzahl	/
45	Anwartschaften in Zusatzversorgungskassen	Anzahl	/
46	Darunter: arbeitnehmerfinanzierte Anwartschaften	Anzahl	/
47	Aufwendungen für betriebliche Altersversorgung in Zusatzversorgungskassen	1000 EUR	/
48	Darunter: arbeitnehmerfinanzierte Aufwendungen	1000 EUR	/
49	Kennzahl: monatliche Aufwendungen je arbeitnehmerfinanzierter Anwartschaft	EUR	/
Direktversicherungen			
50	Unternehmen mit Anwartschaften im Bereich Direktversicherungen	Anzahl	1 491
51	Anwartschaften im Bereich Direktversicherungen	Anzahl	23 245
52	Darunter: arbeitnehmerfinanzierte Anwartschaften	Anzahl	18 351
53	Aufwendungen für betriebliche Altersversorgung in Direktversicherungen	1000 EUR	28 760
54	Darunter: arbeitnehmerfinanzierte Aufwendungen	1000 EUR	21 591
55	Kennzahl: monatliche Aufwendungen je arbeitnehmerfinanzierter Anwartschaft	EUR	98,04
Pensionsfonds			
56	Unternehmen mit Anwartschaften in Pensionsfonds	Anzahl	/
57	Anwartschaften in Pensionsfonds	Anzahl	/
58	Darunter: arbeitnehmerfinanzierte Anwartschaften	Anzahl	/
59	Aufwendungen für betriebliche Altersversorgung in Pensionsfonds	1000 EUR	/
60	Darunter: arbeitnehmerfinanzierte Aufwendungen	1000 EUR	/
61	Kennzahl: monatliche Aufwendungen je arbeitnehmerfinanzierter Anwartschaft	EUR	/

Davon Unternehmen mit ... Arbeitnehmern					Lfd.Nr.
10 bis 49	50 bis 249	250 bis 499	500 bis 999	1000 und mehr	
1 272	436	(59)	(16)	12	1
1 134	408	(59)	(16)	12	2
989	400	(59)	(16)	12	3
24 372	42 726	(18 502)	(9 064)	16 765	4
21 874	40 963	(18 502)	(9 064)	16 765	5
8 580	14 556	(8 148)	(4 167)	8 823	6
(5 602)	11 073	(4 825)	(2 915)	5 191	7
(9 849)	16 945	(9 912)	/	12 506	8
(5 905)	11 989	(5 160)	(3 173)	5 591	9
(14 561)	24 457	(13 776)	(12 369)	19 467	10
(6 930)	14 162	(6 763)	(4 285)	6 893	11
740 977	1 433 052	(730 893)	(387 475)	713 154	12
35,20	34,07	(44,04)	45,97	52,63	13
39,22	35,53	(44,04)	45,97	52,63	14
(1,03)	(0,72)	/	(2,09)	1,76	15
(0,94)	0,99	(0,93)	1,11	0,97	16
123,20	120,28	(115,82)	/	129,71	17
97,80	98,43	109,22	112,52	102,73	18
1,15	1,16	1,22	1,44	1,42	19
1,05	1,08	1,07	1,09	1,08	20
/	(95)	(25)	/	5	21
/	/	/	/	5 857	22
/	/	/	/	-	23
/	(6 211)	/	(7 667)	11 244	24
/	/	/	/	-	25
/	/	/	(73 522)	136 658	26
/	/	/	(73 089)	144 019	27
/	/	/	(8 515)	4 462	28
/	/	788	/	486	29
/	/	685	/	1 064	30
83,32	/	(90,60)	156,58	-	31
/	(76)	/	.	.	32
/	/	/	.	.	33
/	/	(68)	.	.	34
/	/	/	.	.	35
/	/	/	.	.	36
(107,99)	(113,56)	/	.	.	37
(484)	233	(41)	/	11	38
/	(4 208)	(2 841)	(680)	2 085	39
/	(3 754)	/	(680)	1 631	40
/	(5 020)	(3 394)	(1 052)	3 267	41
/	(4 126)	(2 853)	(1 022)	2 667	42
111,02	91,58	(96,82)	125,13	136,28	43
-	/	.	.	.	44
-	/	.	.	.	45
-	/	.	.	-	46
-	/	.	.	.	47
-	/	.	.	-	48
-	9,42	.	.	-	49
1 057	355	(52)	(15)	12	50
5 271	(8 352)	(2 912)	/	3 861	51
(3 616)	(6 748)	(2 477)	(2 142)	3 367	52
6 422	(10 626)	(4 471)	(3 422)	3 819	53
(3 878)	(8 191)	(3 430)	(2 863)	3 228	54
89,36	101,15	115,38	111,38	79,89	55
/	/	.	.	-	56
/	/	.	.	-	57
/	/	.	.	-	58
/	/	.	.	-	59
/	/	.	.	-	60
156,50	/	.	.	-	61

Tabelle 1: Betriebliche Altersversorgung (bAV) im Jahr 2012 nach Wirtschaftszweigen und Größe des Unternehmens
Wirtschaftsabteilung: 32 Herstellung von sonstigen Waren
Deutschland

Lfd.Nr.	Gegenstand der Nachweisung	Einheit	Unternehmen mit 10 und mehr Arbeitnehmern
Alle Durchführungswege			
1	Unternehmen insgesamt	Anzahl	3 348
2	Und zwar: Unternehmen mit Anwartschaften	Anzahl	3 020
3	Unternehmen mit arbeitnehmerfinanzierten Anwartschaften	Anzahl	2 575
4	Beschäftigte insgesamt	Anzahl	166 721
5	Und zwar: Beschäftigte in Unternehmen mit Anwartschaften	Anzahl	158 383
6	Beschäftigte mit Anwartschaften	Anzahl	79 329
7	Beschäftigte mit arbeitnehmerfinanzierten Anwartschaften	Anzahl	50 003
8	Anwartschaften insgesamt	Anzahl	109 842
9	Darunter: arbeitnehmerfinanzierte Anwartschaften	Anzahl	56 948
10	Aufwendungen für betriebliche Altersversorgung insgesamt	1000 EUR	231 987
11	Darunter: arbeitnehmerfinanzierte Aufwendungen	1000 EUR	60 158
12	Bruttoverdienstsumme (BVS) der Unternehmen insgesamt	1000 EUR	6 456 992
Kennzahlen			
13	Anteil Beschäftigter mit Anwartschaften (Anw.) an Beschäftigten insgesamt	%	47,58
14	Anteil Beschäftigter mit Anw. an Beschäftigten in Unternehmen mit Anw.	%	50,09
15	Anteil arbeitgeberfinanzierter Aufwendungen an BVS der Unternehmen	%	2,66
16	Anteil arbeitnehmerfinanzierter Aufwendungen an BVS der Unternehmen	%	0,93
17	monatliche Aufwendungen je Anwartschaft	EUR	176,00
18	monatliche Aufwendungen je arbeitnehmerfinanzierter Anwartschaft	EUR	88,03
19	Anwartschaften je Beschäftigten mit Anwartschaften	Anzahl	1,38
20	Arbeitnehmerfinanzierte Anw. je Beschäftigten mit AN-finanzierten Anw.	Anzahl	1,14
Direktzusagen			
21	Unternehmen mit Anwartschaften im Bereich Direktzusagen	Anzahl	(714)
22	Anwartschaften im Bereich Direktzusagen	Anzahl	33 962
23	Darunter: arbeitnehmerfinanzierte Anwartschaften	Anzahl	5 573
24	Aufwendungen für betriebliche Altersversorgung für Direktzusagen	1000 EUR	142 485
25	Darunter: arbeitnehmerfinanzierte Aufwendungen	1000 EUR	3 330
26	Rechengrößen: Pensionsrückstellungen zum 31.12.2011	1000 EUR	1 503 690
27	Pensionsrückstellungen zum 31.12.2012	1000 EUR	1 596 344
28	Leistungszahlungen	1000 EUR	59 564
29	Übertragungen (Abflüsse)	1000 EUR	(8 979)
30	Übertragungen (Zuflüsse)	1000 EUR	/
31	Kennzahl: monatliche Aufwendungen je arbeitnehmerfinanzierter Anwartschaft	EUR	49,80
Unterstützungskassen			
32	Unternehmen mit Anwartschaften in Unterstützungskassen	Anzahl	(513)
33	Anwartschaften in Unterstützungskassen	Anzahl	(11 692)
34	Darunter: arbeitnehmerfinanzierte Anwartschaften	Anzahl	(6 188)
35	Aufwendungen für betriebliche Altersversorgung in Unterstützungskassen	1000 EUR	(17 554)
36	Darunter: arbeitnehmerfinanzierte Aufwendungen	1000 EUR	(7 201)
37	Kennzahl: monatliche Aufwendungen je arbeitnehmerfinanzierter Anwartschaft	EUR	(96,98)
Pensionskassen			
38	Unternehmen mit Anwartschaften in Pensionskassen	Anzahl	1 233
39	Anwartschaften in Pensionskassen	Anzahl	(15 611)
40	Darunter: arbeitnehmerfinanzierte Anwartschaften	Anzahl	11 167
41	Aufwendungen für betriebliche Altersversorgung in Pensionskassen	1000 EUR	18 697
42	Darunter: arbeitnehmerfinanzierte Aufwendungen	1000 EUR	12 858
43	Kennzahl: monatliche Aufwendungen je arbeitnehmerfinanzierter Anwartschaft	EUR	95,95
Zusatzversorgungskassen			
44	Unternehmen mit Anwartschaften in Zusatzversorgungskassen	Anzahl	.
45	Anwartschaften in Zusatzversorgungskassen	Anzahl	.
46	Darunter: arbeitnehmerfinanzierte Anwartschaften	Anzahl	.
47	Aufwendungen für betriebliche Altersversorgung in Zusatzversorgungskassen	1000 EUR	.
48	Darunter: arbeitnehmerfinanzierte Aufwendungen	1000 EUR	.
49	Kennzahl: monatliche Aufwendungen je arbeitnehmerfinanzierter Anwartschaft	EUR	.
Direktversicherungen			
50	Unternehmen mit Anwartschaften im Bereich Direktversicherungen	Anzahl	2 570
51	Anwartschaften im Bereich Direktversicherungen	Anzahl	42 299
52	Darunter: arbeitnehmerfinanzierte Anwartschaften	Anzahl	29 160
53	Aufwendungen für betriebliche Altersversorgung in Direktversicherungen	1000 EUR	47 946
54	Darunter: arbeitnehmerfinanzierte Aufwendungen	1000 EUR	33 181
55	Kennzahl: monatliche Aufwendungen je arbeitnehmerfinanzierter Anwartschaft	EUR	94,83
Pensionsfonds			
56	Unternehmen mit Anwartschaften in Pensionsfonds	Anzahl	.
57	Anwartschaften in Pensionsfonds	Anzahl	.
58	Darunter: arbeitnehmerfinanzierte Anwartschaften	Anzahl	.
59	Aufwendungen für betriebliche Altersversorgung in Pensionsfonds	1000 EUR	.
60	Darunter: arbeitnehmerfinanzierte Aufwendungen	1000 EUR	.
61	Kennzahl: monatliche Aufwendungen je arbeitnehmerfinanzierter Anwartschaft	EUR	.

Davon Unternehmen mit ... Arbeitnehmern					Lfd.Nr.
10 bis 49	50 bis 249	250 bis 499	500 bis 999	1000 und mehr	
2 608	636	60	(24)	19	1
2 334	582	60	(24)	19	2
1 931	(550)	(51)	(24)	19	3
41 420	55 055	19 824	15 410	35 012	4
37 243	50 894	19 824	15 410	35 012	5
13 669	20 421	(10 531)	(9 439)	25 269	6
9 033	12 319	(7 195)	(5 401)	16 055	7
15 696	24 784	(15 492)	14 536	39 335	8
9 502	13 320	(7 839)	6 889	19 398	9
(30 784)	32 752	(25 399)	37 792	105 261	10
(12 023)	15 985	(8 163)	6 563	17 423	11
1 215 190	1 864 824	(790 021)	800 708	1 786 249	12
33,00	37,09	53,12	61,25	72,17	13
36,70	40,12	53,12	61,25	72,17	14
(1,54)	(0,90)	/	3,90	4,92	15
0,99	0,86	(1,03)	0,82	0,98	16
163,44	110,13	136,63	216,66	223,00	17
105,43	100,01	86,78	79,39	74,85	18
1,15	1,21	1,47	1,54	1,56	19
1,05	1,08	1,09	1,28	1,21	20
(484)	(168)	(32)	17	14	21
/	/	/	7 219	18 991	22
/	/	/	1 705	3 328	23
/	/	/	27 631	86 158	24
/	/	/	1 168	1 578	25
(89 129)	/	/	286 305	810 075	26
(102 625)	/	/	297 127	866 189	27
/	/	/	14 675	30 175	28
/	/	/	4 901	400	29
/	/	/	2 766	531	30
54,16	(96,86)	267,50	57,12	39,51	31
(320)	(134)	(41)	/	6	32
/	/	/	/	1 615	33
/	/	/	(1 653)	1 213	34
/	/	/	/	1 637	35
/	/	/	(1 685)	1 260	36
/	(159,19)	/	84,96	86,55	37
(859)	315	(37)	/	13	38
(4 801)	(6 244)	/	(789)	1 145	39
(3 384)	(4 488)	/	(724)	1 134	40
(6 269)	(7 304)	/	(850)	1 942	41
(3 821)	(4 892)	/	(816)	1 851	42
94,11	90,84	(85,65)	93,99	135,99	43
/	.	-	-	-	44
/	.	-	-	-	45
/	.	-	-	-	46
/	.	-	-	-	47
/	.	-	-	-	48
/	.	-	-	-	49
1 944	(534)	(49)	(24)	19	50
8 869	(12 744)	(4 987)	(2 218)	13 481	51
(5 433)	(7 421)	(4 118)	(1 979)	10 209	52
(13 359)	(12 980)	/	(2 519)	12 655	53
(6 562)	(9 072)	/	(2 259)	10 201	54
100,65	101,88	102,95	95,11	83,27	55
/	.	/	/	3	56
/	.	/	/	4 103	57
/	.	/	/	3 513	58
/	.	/	/	2 869	59
/	.	/	/	2 533	60
/	.	129,47	63,81	60,08	61

Tabelle 1: Betriebliche Altersversorgung (bAV) im Jahr 2012 nach Wirtschaftszweigen und Größe des Unternehmens
Wirtschaftsabteilung: 33 Reparatur und Installation von Maschinen und Ausrüstungen
Deutschland

Lfd.Nr.	Gegenstand der Nachweisung	Einheit	Unternehmen mit 10 und mehr Arbeitnehmern
Alle Durchführungswege			
1	Unternehmen insgesamt	Anzahl	2 847
2	Und zwar: Unternehmen mit Anwartschaften	Anzahl	2 504
3	Unternehmen mit arbeitnehmerfinanzierten Anwartschaften	Anzahl	2 237
4	Beschäftigte insgesamt	Anzahl	164 091
5	Und zwar: Beschäftigte in Unternehmen mit Anwartschaften	Anzahl	155 958
6	Beschäftigte mit Anwartschaften	Anzahl	76 131
7	Beschäftigte mit arbeitnehmerfinanzierten Anwartschaften	Anzahl	51 370
8	Anwartschaften insgesamt	Anzahl	113 804
9	Darunter: arbeitnehmerfinanzierte Anwartschaften	Anzahl	60 389
10	Aufwendungen für betriebliche Altersversorgung insgesamt	1000 EUR	274 708
11	Darunter: arbeitnehmerfinanzierte Aufwendungen	1000 EUR	63 905
12	Bruttoverdienstsumme (BVS) der Unternehmen insgesamt	1000 EUR	7 549 602
Kennzahlen			
13	Anteil Beschäftigter mit Anwartschaften (Anw.) an Beschäftigten insgesamt	%	46,40
14	Anteil Beschäftigter mit Anw. an Beschäftigten in Unternehmen mit Anw.	%	48,81
15	Anteil arbeitgeberfinanzierter Aufwendungen an BVS der Unternehmen	%	2,79
16	Anteil arbeitnehmerfinanzierter Aufwendungen an BVS der Unternehmen	%	0,85
17	monatliche Aufwendungen je Anwartschaft	EUR	201,15
18	monatliche Aufwendungen je arbeitnehmerfinanzierter Anwartschaft	EUR	88,19
19	Anwartschaften je Beschäftigten mit Anwartschaften	Anzahl	1,49
20	Arbeitnehmerfinanzierte Anw. je Beschäftigten mit AN-finanzierten Anw.	Anzahl	1,18
Direktzusagen			
21	Unternehmen mit Anwartschaften im Bereich Direktzusagen	Anzahl	(460)
22	Anwartschaften im Bereich Direktzusagen	Anzahl	48 738
23	Darunter: arbeitnehmerfinanzierte Anwartschaften	Anzahl	15 148
24	Aufwendungen für betriebliche Altersversorgung für Direktzusagen	1000 EUR	180 239
25	Darunter: arbeitnehmerfinanzierte Aufwendungen	1000 EUR	8 696
26	Rechengrößen: Pensionsrückstellungen zum 31.12.2011	1000 EUR	2 346 721
27	Pensionsrückstellungen zum 31.12.2012	1000 EUR	2 419 003
28	Leistungszahlungen	1000 EUR	110 701
29	Übertragungen (Abflüsse)	1000 EUR	/
30	Übertragungen (Zuflüsse)	1000 EUR	(21 799)
31	Kennzahl: monatliche Aufwendungen je arbeitnehmerfinanzierter Anwartschaft	EUR	47,84
Unterstützungskassen			
32	Unternehmen mit Anwartschaften in Unterstützungskassen	Anzahl	(322)
33	Anwartschaften in Unterstützungskassen	Anzahl	(5 751)
34	Darunter: arbeitnehmerfinanzierte Anwartschaften	Anzahl	(1 611)
35	Aufwendungen für betriebliche Altersversorgung in Unterstützungskassen	1000 EUR	(10 328)
36	Darunter: arbeitnehmerfinanzierte Aufwendungen	1000 EUR	(2 813)
37	Kennzahl: monatliche Aufwendungen je arbeitnehmerfinanzierter Anwartschaft	EUR	(145,52)
Pensionskassen			
38	Unternehmen mit Anwartschaften in Pensionskassen	Anzahl	1 146
39	Anwartschaften in Pensionskassen	Anzahl	24 872
40	Darunter: arbeitnehmerfinanzierte Anwartschaften	Anzahl	21 386
41	Aufwendungen für betriebliche Altersversorgung in Pensionskassen	1000 EUR	38 532
42	Darunter: arbeitnehmerfinanzierte Aufwendungen	1000 EUR	25 886
43	Kennzahl: monatliche Aufwendungen je arbeitnehmerfinanzierter Anwartschaft	EUR	100,87
Zusatzversorgungskassen			
44	Unternehmen mit Anwartschaften in Zusatzversorgungskassen	Anzahl	/
45	Anwartschaften in Zusatzversorgungskassen	Anzahl	/
46	Darunter: arbeitnehmerfinanzierte Anwartschaften	Anzahl	/
47	Aufwendungen für betriebliche Altersversorgung in Zusatzversorgungskassen	1000 EUR	/
48	Darunter: arbeitnehmerfinanzierte Aufwendungen	1000 EUR	/
49	Kennzahl: monatliche Aufwendungen je arbeitnehmerfinanzierter Anwartschaft	EUR	/
Direktversicherungen			
50	Unternehmen mit Anwartschaften im Bereich Direktversicherungen	Anzahl	2 227
51	Anwartschaften im Bereich Direktversicherungen	Anzahl	31 886
52	Darunter: arbeitnehmerfinanzierte Anwartschaften	Anzahl	20 893
53	Aufwendungen für betriebliche Altersversorgung in Direktversicherungen	1000 EUR	40 363
54	Darunter: arbeitnehmerfinanzierte Aufwendungen	1000 EUR	25 564
55	Kennzahl: monatliche Aufwendungen je arbeitnehmerfinanzierter Anwartschaft	EUR	101,96
Pensionsfonds			
56	Unternehmen mit Anwartschaften in Pensionsfonds	Anzahl	/
57	Anwartschaften in Pensionsfonds	Anzahl	2 241
58	Darunter: arbeitnehmerfinanzierte Anwartschaften	Anzahl	1 220
59	Aufwendungen für betriebliche Altersversorgung in Pensionsfonds	1000 EUR	5 107
60	Darunter: arbeitnehmerfinanzierte Aufwendungen	1000 EUR	936
61	Kennzahl: monatliche Aufwendungen je arbeitnehmerfinanzierter Anwartschaft	EUR	63,95

Davon Unternehmen mit ... Arbeitnehmern					Lfd.Nr.
10 bis 49	50 bis 249	250 bis 499	500 bis 999	1000 und mehr	
2 188	560	46	38	15	1
1 883	523	45	38	15	2
1 662	488	41	(33)	13	3
45 933	47 876	13 956	23 139	33 186	4
40 622	45 482	13 528	23 139	33 186	5
13 517	18 788	(4 931)	13 225	25 669	6
9 730	12 938	(3 241)	(6 408)	19 054	7
15 951	23 779	(6 078)	(21 001)	46 996	8
10 374	14 198	(3 672)	(7 987)	24 158	9
27 374	(43 788)	/	(39 531)	153 813	10
14 175	16 604	(4 993)	(7 529)	20 605	11
1 705 074	2 037 041	662 121	1 185 315	1 960 050	12
29,43	39,24	35,34	57,15	77,35	13
33,28	41,31	36,45	57,15	77,35	14
(0,77)	/	/	(2,70)	6,80	15
0,83	0,82	(0,75)	(0,64)	1,05	16
143,01	(153,45)	(139,88)	156,87	272,74	17
113,87	97,45	113,29	78,56	71,08	18
1,18	1,27	1,23	1,59	1,83	19
1,07	1,10	1,13	1,25	1,27	20
/	(166)	/	21	10	21
/	/	/	(10 951)	30 849	22
/	/	(230)	/	12 435	23
/	/	/	(25 284)	128 663	24
/	/	601	/	5 275	25
/	/	(56 256)	(342 940)	1 622 521	26
/	/	(63 394)	(356 916)	1 675 765	27
/	/	/	(11 688)	82 372	28
/	/	288	/	4 652	29
/	/	3 729	1 752	11 603	30
/	/	(217,62)	77,78	35,35	31
.	(103)	(18)	.	3	32
.	/	/	.	1 476	33
.	(603)	/	.	54	34
.	/	/	.	1 127	35
.	/	/	.	116	36
.	(182,32)	(94,40)	.	178,38	37
(745)	336	(33)	24	7	38
(4 605)	(7 077)	(1 390)	(4 709)	7 092	39
(3 458)	(5 819)	(1 173)	(3 950)	6 986	40
(6 274)	(8 577)	(1 922)	/	13 368	41
(4 109)	(6 692)	/	(3 394)	10 104	42
99,02	95,83	(112,73)	71,60	120,53	43
.	.	.	-	-	44
.	.	.	-	-	45
.	.	.	-	-	46
.	.	.	-	-	47
.	.	.	-	-	48
.	.	.	-	-	49
1 685	456	42	(31)	12	50
9 089	10 868	(3 082)	3 270	5 578	51
6 296	(7 190)	(1 868)	(1 910)	3 629	52
(14 889)	(13 525)	(3 202)	2 994	5 753	53
(9 071)	(7 738)	(2 357)	(2 086)	4 312	54
120,06	89,69	105,18	90,99	99,00	55
/	.	.	.	3	56
/	.	.	.	2 002	57
/	.	.	.	1 054	58
/	.	.	.	4 902	59
/	.	.	.	799	60
/	.	.	.	63,21	61

Tabelle 1: Betriebliche Altersversorgung (bAV) im Jahr 2012 nach Wirtschaftszweigen und Größe des Unternehmens
Wirtschaftsabteilung: 35 Energieversorgung
Deutschland

Lfd.Nr.	Gegenstand der Nachweisung	Einheit	Unternehmen mit 10 und mehr Arbeitnehmern
Alle Durchführungswege			
1	Unternehmen insgesamt	Anzahl	1 248
2	Und zwar: Unternehmen mit Anwartschaften	Anzahl	1 196
3	Unternehmen mit arbeitnehmerfinanzierten Anwartschaften	Anzahl	1 145
4	Beschäftigte insgesamt	Anzahl	218 972
5	Und zwar: Beschäftigte in Unternehmen mit Anwartschaften	Anzahl	217 615
6	Beschäftigte mit Anwartschaften	Anzahl	182 122
7	Beschäftigte mit arbeitnehmerfinanzierten Anwartschaften	Anzahl	109 777
8	Anwartschaften insgesamt	Anzahl	286 469
9	Darunter: arbeitnehmerfinanzierte Anwartschaften	Anzahl	141 412
10	Aufwendungen für betriebliche Altersversorgung insgesamt	1000 EUR	1 096 676
11	Darunter: arbeitnehmerfinanzierte Aufwendungen	1000 EUR	136 719
12	Bruttoverdienstsumme (BVS) der Unternehmen insgesamt	1000 EUR	12 701 527
Kennzahlen			
13	Anteil Beschäftigter mit Anwartschaften (Anw.) an Beschäftigten insgesamt	%	83,17
14	Anteil Beschäftigter mit Anw. an Beschäftigten in Unternehmen mit Anw.	%	83,69
15	Anteil arbeitgeberfinanzierter Aufwendungen an BVS der Unternehmen	%	7,56
16	Anteil arbeitnehmerfinanzierter Aufwendungen an BVS der Unternehmen	%	1,08
17	monatliche Aufwendungen je Anwartschaft	EUR	319,02
18	monatliche Aufwendungen je arbeitnehmerfinanzierter Anwartschaft	EUR	80,57
19	Anwartschaften je Beschäftigten mit Anwartschaften	Anzahl	1,57
20	Arbeitnehmerfinanzierte Anw. je Beschäftigten mit AN-finanzierten Anw.	Anzahl	1,29
Direktzusagen			
21	Unternehmen mit Anwartschaften im Bereich Direktzusagen	Anzahl	(522)
22	Anwartschaften im Bereich Direktzusagen	Anzahl	107 574
23	Darunter: arbeitnehmerfinanzierte Anwartschaften	Anzahl	31 481
24	Aufwendungen für betriebliche Altersversorgung für Direktzusagen	1000 EUR	698 912
25	Darunter: arbeitnehmerfinanzierte Aufwendungen	1000 EUR	35 862
26	Rechengrößen: Pensionsrückstellungen zum 31.12.2011	1000 EUR	11 319 760
27	Pensionsrückstellungen zum 31.12.2012	1000 EUR	10 833 746
28	Leistungszahlungen	1000 EUR	432 497
29	Übertragungen (Abflüsse)	1000 EUR	812 327
30	Übertragungen (Zuflüsse)	1000 EUR	(59 898)
31	Kennzahl: monatliche Aufwendungen je arbeitnehmerfinanzierter Anwartschaft	EUR	94,93
Unterstützungskassen			
32	Unternehmen mit Anwartschaften in Unterstützungskassen	Anzahl	(318)
33	Anwartschaften in Unterstützungskassen	Anzahl	25 320
34	Darunter: arbeitnehmerfinanzierte Anwartschaften	Anzahl	13 931
35	Aufwendungen für betriebliche Altersversorgung in Unterstützungskassen	1000 EUR	(42 894)
36	Darunter: arbeitnehmerfinanzierte Aufwendungen	1000 EUR	(17 632)
37	Kennzahl: monatliche Aufwendungen je arbeitnehmerfinanzierter Anwartschaft	EUR	(105,47)
Pensionskassen			
38	Unternehmen mit Anwartschaften in Pensionskassen	Anzahl	655
39	Anwartschaften in Pensionskassen	Anzahl	62 186
40	Darunter: arbeitnehmerfinanzierte Anwartschaften	Anzahl	(37 221)
41	Aufwendungen für betriebliche Altersversorgung in Pensionskassen	1000 EUR	88 556
42	Darunter: arbeitnehmerfinanzierte Aufwendungen	1000 EUR	38 144
43	Kennzahl: monatliche Aufwendungen je arbeitnehmerfinanzierter Anwartschaft	EUR	85,40
Zusatzversorgungskassen			
44	Unternehmen mit Anwartschaften in Zusatzversorgungskassen	Anzahl	(512)
45	Anwartschaften in Zusatzversorgungskassen	Anzahl	64 803
46	Darunter: arbeitnehmerfinanzierte Anwartschaften	Anzahl	38 076
47	Aufwendungen für betriebliche Altersversorgung in Zusatzversorgungskassen	1000 EUR	234 601
48	Darunter: arbeitnehmerfinanzierte Aufwendungen	1000 EUR	(22 626)
49	Kennzahl: monatliche Aufwendungen je arbeitnehmerfinanzierter Anwartschaft	EUR	49,52
Direktversicherungen			
50	Unternehmen mit Anwartschaften im Bereich Direktversicherungen	Anzahl	725
51	Anwartschaften im Bereich Direktversicherungen	Anzahl	26 553
52	Darunter: arbeitnehmerfinanzierte Anwartschaften	Anzahl	20 671
53	Aufwendungen für betriebliche Altersversorgung in Direktversicherungen	1000 EUR	31 665
54	Darunter: arbeitnehmerfinanzierte Aufwendungen	1000 EUR	22 410
55	Kennzahl: monatliche Aufwendungen je arbeitnehmerfinanzierter Anwartschaft	EUR	90,34
Pensionsfonds			
56	Unternehmen mit Anwartschaften in Pensionsfonds	Anzahl	/
57	Anwartschaften in Pensionsfonds	Anzahl	/
58	Darunter: arbeitnehmerfinanzierte Anwartschaften	Anzahl	/
59	Aufwendungen für betriebliche Altersversorgung in Pensionsfonds	1000 EUR	(49)
60	Darunter: arbeitnehmerfinanzierte Aufwendungen	1000 EUR	(45)
61	Kennzahl: monatliche Aufwendungen je arbeitnehmerfinanzierter Anwartschaft	EUR	(116,30)

Davon Unternehmen mit ... Arbeitnehmern					Lfd.Nr.
10 bis 49	50 bis 249	250 bis 499	500 bis 999	1000 und mehr	
604	463	82	59	40	1
552	463	82	59	40	2
515	455	82	57	35	3
15 512	45 780	(26 794)	41 685	89 201	4
14 155	45 780	(26 794)	41 685	89 201	5
(9 782)	36 667	(24 012)	32 864	78 797	6
/	25 199	15 863	19 084	42 606	7
(13 584)	55 826	(32 473)	52 947	131 638	8
/	(32 443)	(19 512)	24 076	55 722	9
/	(188 214)	/	189 526	501 498	10
/	(30 600)	16 788	24 453	56 857	11
711 250	2 318 126	(1 419 529)	(2 613 414)	5 639 208	12
(63,06)	80,09	89,62	78,84	88,34	13
(69,11)	80,09	89,62	78,84	88,34	14
/	(6,80)	/	(6,32)	7,88	15
/	(1,32)	(1,18)	0,94	1,01	16
/	(280,95)	/	298,29	317,47	17
69,20	78,60	71,70	84,64	85,03	18
1,39	1,52	1,35	1,61	1,67	19
1,38	1,29	1,23	1,26	1,31	20
/	(230)	/	38	33	21
/	(11 168)	/	(17 692)	67 654	22
/	/	/	(4 270)	21 898	23
/	/	/	123 011	365 470	24
/	/	/	(7 065)	22 259	25
/	/	/	(2 159 479)	7 175 779	26
/	/	/	(2 038 514)	6 687 674	27
/	/	/	67 909	267 702	28
/	/	/	202 837	596 282	29
/	/	/	26 769	10 409	30
/	(97,55)	115,89	(137,88)	84,70	31
/	(143)	.	.	14	32
/	/	.	.	14 478	33
/	/	.	.	8 863	34
/	/	.	.	20 240	35
/	/	.	.	9 446	36
/	/	.	.	88,81	37
(270)	274	/	42	28	38
/	/	/	(12 159)	26 682	39
/	/	/	(6 798)	13 657	40
/	/	/	(13 132)	48 236	41
/	/	/	(6 808)	15 377	42
(88,11)	(74,47)	(87,75)	83,45	93,83	43
/	(232)	.	.	13	44
/	(19 742)	.	.	15 668	45
/	(11 919)	.	.	4 976	46
/	(68 525)	.	.	60 442	47
/	(7 079)	.	.	2 956	48
(56,66)	(49,49)	.	.	49,51	49
(318)	(294)	/	51	29	50
(1 999)	/	(1 507)	9 559	7 156	51
/	/	(1 443)	6 229	6 329	52
(2 238)	/	(2 154)	(10 578)	7 109	53
/	(5 912)	(1 943)	6 265	6 820	54
(78,00)	(96,60)	112,19	83,82	89,80	55
-	/	-	/	-	56
-	/	-	21	-	57
-	/	-	21	-	58
-	/	-	37	-	59
-	/	-	37	-	60
-	(57,99)	-	145,37	-	61

Tabelle 1: Betriebliche Altersversorgung (bAV) im Jahr 2012 nach Wirtschaftszweigen und Größe des Unternehmens
Wirtschaftsabteilung: 36 Wasserversorgung
Deutschland

Lfd.Nr.	Gegenstand der Nachweisung	Einheit	Unternehmen mit 10 und mehr Arbeitnehmern
Alle Durchführungswege			
1	Unternehmen insgesamt	Anzahl	457
2	Und zwar: Unternehmen mit Anwartschaften	Anzahl	439
3	Unternehmen mit arbeitnehmerfinanzierten Anwartschaften	Anzahl	404
4	Beschäftigte insgesamt	Anzahl	29 679
5	Und zwar: Beschäftigte in Unternehmen mit Anwartschaften	Anzahl	29 369
6	Beschäftigte mit Anwartschaften	Anzahl	25 996
7	Beschäftigte mit arbeitnehmerfinanzierten Anwartschaften	Anzahl	17 935
8	Anwartschaften insgesamt	Anzahl	33 846
9	Darunter: arbeitnehmerfinanzierte Anwartschaften	Anzahl	20 757
10	Aufwendungen für betriebliche Altersversorgung insgesamt	1000 EUR	111 668
11	Darunter: arbeitnehmerfinanzierte Aufwendungen	1000 EUR	15 837
12	Bruttoverdienstsumme (BVS) der Unternehmen insgesamt	1000 EUR	1 242 979
Kennzahlen			
13	Anteil Beschäftigter mit Anwartschaften (Anw.) an Beschäftigten insgesamt	%	87,59
14	Anteil Beschäftigter mit Anw. an Beschäftigten in Unternehmen mit Anw.	%	88,52
15	Anteil arbeitgeberfinanzierter Aufwendungen an BVS der Unternehmen	%	7,71
16	Anteil arbeitnehmerfinanzierter Aufwendungen an BVS der Unternehmen	%	1,27
17	monatliche Aufwendungen je Anwartschaft	EUR	274,94
18	monatliche Aufwendungen je arbeitnehmerfinanzierter Anwartschaft	EUR	63,58
19	Anwartschaften je Beschäftigten mit Anwartschaften	Anzahl	1,30
20	Arbeitnehmerfinanzierte Anw. je Beschäftigten mit AN-finanzierten Anw.	Anzahl	1,16
Direktzusagen			
21	Unternehmen mit Anwartschaften im Bereich Direktzusagen	Anzahl	/
22	Anwartschaften im Bereich Direktzusagen	Anzahl	3 577
23	Darunter: arbeitnehmerfinanzierte Anwartschaften	Anzahl	141
24	Aufwendungen für betriebliche Altersversorgung für Direktzusagen	1000 EUR	41 557
25	Darunter: arbeitnehmerfinanzierte Aufwendungen	1000 EUR	152
26	Rechengrößen: Pensionsrückstellungen zum 31.12.2011	1000 EUR	471 887
27	Pensionsrückstellungen zum 31.12.2012	1000 EUR	491 913
28	Leistungszahlungen	1000 EUR	21 649
29	Übertragungen (Abflüsse)	1000 EUR	252
30	Übertragungen (Zuflüsse)	1000 EUR	/
31	Kennzahl: monatliche Aufwendungen je arbeitnehmerfinanzierter Anwartschaft	EUR	89,94
Unterstützungskassen			
32	Unternehmen mit Anwartschaften in Unterstützungskassen	Anzahl	/
33	Anwartschaften in Unterstützungskassen	Anzahl	(1 268)
34	Darunter: arbeitnehmerfinanzierte Anwartschaften	Anzahl	(820)
35	Aufwendungen für betriebliche Altersversorgung in Unterstützungskassen	1000 EUR	2 271
36	Darunter: arbeitnehmerfinanzierte Aufwendungen	1000 EUR	(935)
37	Kennzahl: monatliche Aufwendungen je arbeitnehmerfinanzierter Anwartschaft	EUR	95,02
Pensionskassen			
38	Unternehmen mit Anwartschaften in Pensionskassen	Anzahl	(158)
39	Anwartschaften in Pensionskassen	Anzahl	6 081
40	Darunter: arbeitnehmerfinanzierte Anwartschaften	Anzahl	4 429
41	Aufwendungen für betriebliche Altersversorgung in Pensionskassen	1000 EUR	8 940
42	Darunter: arbeitnehmerfinanzierte Aufwendungen	1000 EUR	4 759
43	Kennzahl: monatliche Aufwendungen je arbeitnehmerfinanzierter Anwartschaft	EUR	89,53
Zusatzversorgungskassen			
44	Unternehmen mit Anwartschaften in Zusatzversorgungskassen	Anzahl	.
45	Anwartschaften in Zusatzversorgungskassen	Anzahl	.
46	Darunter: arbeitnehmerfinanzierte Anwartschaften	Anzahl	.
47	Aufwendungen für betriebliche Altersversorgung in Zusatzversorgungskassen	1000 EUR	.
48	Darunter: arbeitnehmerfinanzierte Aufwendungen	1000 EUR	.
49	Kennzahl: monatliche Aufwendungen je arbeitnehmerfinanzierter Anwartschaft	EUR	.
Direktversicherungen			
50	Unternehmen mit Anwartschaften im Bereich Direktversicherungen	Anzahl	(139)
51	Anwartschaften im Bereich Direktversicherungen	Anzahl	(3 138)
52	Darunter: arbeitnehmerfinanzierte Anwartschaften	Anzahl	(1 946)
53	Aufwendungen für betriebliche Altersversorgung in Direktversicherungen	1000 EUR	(2 883)
54	Darunter: arbeitnehmerfinanzierte Aufwendungen	1000 EUR	(2 092)
55	Kennzahl: monatliche Aufwendungen je arbeitnehmerfinanzierter Anwartschaft	EUR	89,61
Pensionsfonds			
56	Unternehmen mit Anwartschaften in Pensionsfonds	Anzahl	.
57	Anwartschaften in Pensionsfonds	Anzahl	.
58	Darunter: arbeitnehmerfinanzierte Anwartschaften	Anzahl	.
59	Aufwendungen für betriebliche Altersversorgung in Pensionsfonds	1000 EUR	.
60	Darunter: arbeitnehmerfinanzierte Aufwendungen	1000 EUR	.
61	Kennzahl: monatliche Aufwendungen je arbeitnehmerfinanzierter Anwartschaft	EUR	.

Davon Unternehmen mit ... Arbeitnehmern					Lfd.Nr.
10 bis 49	50 bis 249	250 bis 499	500 bis 999	1000 und mehr	
.	137	.	6	.	1
.	136	.	6	.	2
.	130	.	6	.	3
.	11 661	.	3 805	.	4
.	11 568	.	3 805	.	5
.	10 278	.	2 826	.	6
.	7 303	.	2 583	.	7
.	12 342	.	4 035	.	8
.	8 216	.	3 190	.	9
.	26 892	.	13 595	.	10
.	6 284	.	2 180	.	11
.	450 182	.	169 075	.	12
.	88,14	.	74,29	.	13
.	88,85	.	74,29	.	14
.	4,58	.	6,75	.	15
.	1,40	.	1,29	.	16
.	181,57	.	280,75	.	17
.	63,73	.	56,95	.	18
.	1,20	.	1,43	.	19
.	1,12	.	1,24	.	20
/	/	6	.	.	21
/	(199)	996	.	.	22
-	(72)	68	-	-	23
/	/	16 065	.	.	24
-	/	105	-	-	25
/	(18 196)	147 846	.	.	26
/	(18 517)	152 859	.	.	27
/	/	11 052	.	.	28
-	177	-	-	-	29
-	/	-	-	-	30
-	53,43	128,64	-	-	31
/	(23)	8	.	.	32
/	/	512	.	.	33
/	/	164	.	.	34
/	/	1 140	.	.	35
/	/	267	.	.	36
104,03	73,79	135,12	.	.	37
.	(62)	8	5	.	38
.	(1 587)	1 542	1 164	.	39
.	(1 389)	1 140	913	.	40
.	(1 874)	3 588	1 265	.	41
.	(1 244)	1 441	1 105	.	42
.	74,67	105,35	100,86	.	43
256	111	.	5	-	44
(5 399)	8 914	.	2 420	-	45
(3 518)	5 707	.	1 864	-	46
(15 774)	22 605	.	10 219	-	47
(2 245)	3 851	.	678	-	48
53,17	56,23	.	30,29	-	49
.	65	.	.	.	50
.	/	.	.	.	51
.	(617)	.	.	.	52
.	/	.	.	.	53
.	/	.	.	.	54
.	(104,15)	.	.	.	55
.	/	-	.	-	56
.	/	-	.	-	57
.	/	-	.	-	58
.	/	-	.	-	59
.	/	-	.	-	60
.	(58,12)	-	-	-	61

Tabelle 1: Betriebliche Altersversorgung (bAV) im Jahr 2012 nach Wirtschaftszweigen und Größe des Unternehmens
Wirtschaftsabteilung: 37 Abwasserentsorgung
Deutschland

Lfd.Nr.	Gegenstand der Nachweisung	Einheit	Unternehmen mit 10 und mehr Arbeitnehmern
Alle Durchführungswege			
1	Unternehmen insgesamt	Anzahl	359
2	Und zwar: Unternehmen mit Anwartschaften	Anzahl	328
3	Unternehmen mit arbeitnehmerfinanzierten Anwartschaften	Anzahl	259
4	Beschäftigte insgesamt	Anzahl	26 600
5	Und zwar: Beschäftigte in Unternehmen mit Anwartschaften	Anzahl	25 959
6	Beschäftigte mit Anwartschaften	Anzahl	17 878
7	Beschäftigte mit arbeitnehmerfinanzierten Anwartschaften	Anzahl	11 612
8	Anwartschaften insgesamt	Anzahl	22 901
9	Darunter: arbeitnehmerfinanzierte Anwartschaften	Anzahl	13 437
10	Aufwendungen für betriebliche Altersversorgung insgesamt	1000 EUR	53 890
11	Darunter: arbeitnehmerfinanzierte Aufwendungen	1000 EUR	11 543
12	Bruttoverdienstsumme (BVS) der Unternehmen insgesamt	1000 EUR	1 120 867
Kennzahlen			
13	Anteil Beschäftigter mit Anwartschaften (Anw.) an Beschäftigten insgesamt	%	67,21
14	Anteil Beschäftigter mit Anw. an Beschäftigten in Unternehmen mit Anw.	%	68,87
15	Anteil arbeitgeberfinanzierter Aufwendungen an BVS der Unternehmen	%	3,78
16	Anteil arbeitnehmerfinanzierter Aufwendungen an BVS der Unternehmen	%	1,03
17	monatliche Aufwendungen je Anwartschaft	EUR	196,10
18	monatliche Aufwendungen je arbeitnehmerfinanzierter Anwartschaft	EUR	71,59
19	Anwartschaften je Beschäftigten mit Anwartschaften	Anzahl	1,28
20	Arbeitnehmerfinanzierte Anw. je Beschäftigten mit AN-finanzierten Anw.	Anzahl	1,16
Direktzusagen			
21	Unternehmen mit Anwartschaften im Bereich Direktzusagen	Anzahl	.
22	Anwartschaften im Bereich Direktzusagen	Anzahl	.
23	Darunter: arbeitnehmerfinanzierte Anwartschaften	Anzahl	.
24	Aufwendungen für betriebliche Altersversorgung für Direktzusagen	1000 EUR	.
25	Darunter: arbeitnehmerfinanzierte Aufwendungen	1000 EUR	.
26	Rechengrößen: Pensionsrückstellungen zum 31.12.2011	1000 EUR	.
27	Pensionsrückstellungen zum 31.12.2012	1000 EUR	.
28	Leistungszahlungen	1000 EUR	.
29	Übertragungen (Abflüsse)	1000 EUR	.
30	Übertragungen (Zuflüsse)	1000 EUR	.
31	Kennzahl: monatliche Aufwendungen je arbeitnehmerfinanzierter Anwartschaft	EUR	.
Unterstützungskassen			
32	Unternehmen mit Anwartschaften in Unterstützungskassen	Anzahl	.
33	Anwartschaften in Unterstützungskassen	Anzahl	.
34	Darunter: arbeitnehmerfinanzierte Anwartschaften	Anzahl	.
35	Aufwendungen für betriebliche Altersversorgung in Unterstützungskassen	1000 EUR	.
36	Darunter: arbeitnehmerfinanzierte Aufwendungen	1000 EUR	.
37	Kennzahl: monatliche Aufwendungen je arbeitnehmerfinanzierter Anwartschaft	EUR	.
Pensionskassen			
38	Unternehmen mit Anwartschaften in Pensionskassen	Anzahl	(134)
39	Anwartschaften in Pensionskassen	Anzahl	5 862
40	Darunter: arbeitnehmerfinanzierte Anwartschaften	Anzahl	4 283
41	Aufwendungen für betriebliche Altersversorgung in Pensionskassen	1000 EUR	7 902
42	Darunter: arbeitnehmerfinanzierte Aufwendungen	1000 EUR	5 027
43	Kennzahl: monatliche Aufwendungen je arbeitnehmerfinanzierter Anwartschaft	EUR	97,80
Zusatzversorgungskassen			
44	Unternehmen mit Anwartschaften in Zusatzversorgungskassen	Anzahl	(161)
45	Anwartschaften in Zusatzversorgungskassen	Anzahl	14 453
46	Darunter: arbeitnehmerfinanzierte Anwartschaften	Anzahl	7 630
47	Aufwendungen für betriebliche Altersversorgung in Zusatzversorgungskassen	1000 EUR	42 023
48	Darunter: arbeitnehmerfinanzierte Aufwendungen	1000 EUR	4 779
49	Kennzahl: monatliche Aufwendungen je arbeitnehmerfinanzierter Anwartschaft	EUR	52,19
Direktversicherungen			
50	Unternehmen mit Anwartschaften im Bereich Direktversicherungen	Anzahl	198
51	Anwartschaften im Bereich Direktversicherungen	Anzahl	(1 174)
52	Darunter: arbeitnehmerfinanzierte Anwartschaften	Anzahl	(647)
53	Aufwendungen für betriebliche Altersversorgung in Direktversicherungen	1000 EUR	(1 565)
54	Darunter: arbeitnehmerfinanzierte Aufwendungen	1000 EUR	(868)
55	Kennzahl: monatliche Aufwendungen je arbeitnehmerfinanzierter Anwartschaft	EUR	111,69
Pensionsfonds			
56	Unternehmen mit Anwartschaften in Pensionsfonds	Anzahl	-
57	Anwartschaften in Pensionsfonds	Anzahl	-
58	Darunter: arbeitnehmerfinanzierte Anwartschaften	Anzahl	-
59	Aufwendungen für betriebliche Altersversorgung in Pensionsfonds	1000 EUR	-
60	Darunter: arbeitnehmerfinanzierte Aufwendungen	1000 EUR	-
61	Kennzahl: monatliche Aufwendungen je arbeitnehmerfinanzierter Anwartschaft	EUR	-

Davon Unternehmen mit ... Arbeitnehmern					Lfd.Nr.
10 bis 49	50 bis 249	250 bis 499	500 bis 999	1000 und mehr	
283	(47)	/	(6)	3	1
254	(45)	/	(6)	3	2
(193)	(45)	(13)	(5)	3	3
5 293	4 462	/	(3 560)	7 111	4
4 723	4 391	/	(3 560)	7 111	5
(2 970)	(3 183)	(3 720)	1 543	6 462	6
(1 606)	1 955	1 747	1 029	5 276	7
(3 455)	(4 435)	(4 484)	1 652	8 874	8
(1 773)	2 278	2 081	1 029	6 277	9
(6 526)	(9 514)	(11 741)	4 959	21 150	10
(1 777)	1 670	1 632	(827)	5 638	11
189 052	(166 196)	/	(176 791)	372 361	12
56,11	71,34	/	43,35	90,88	13
62,88	72,50	/	43,35	90,88	14
(2,51)	(4,72)	(4,67)	(2,34)	4,17	15
(0,94)	1,00	(0,75)	0,47	1,51	16
157,39	178,74	218,21	250,12	198,61	17
83,51	61,08	65,37	66,99	74,85	18
1,16	1,39	1,21	1,07	1,37	19
1,10	1,17	1,19	1,00	1,19	20
/	/	-	.	-	21
/	(50)	-	.	-	22
/	13	-	.	-	23
/	/	-	.	-	24
/	-	-	.	-	25
/	/	-	.	-	26
/	/	-	.	-	27
-	/	-	.	-	28
-	/	-	.	-	29
/	/	-	-	-	30
154,13	-	-	-	-	31
/	.	.	-	.	32
/	.	.	-	.	33
/	.	.	-	.	34
/	.	.	-	.	35
/	.	.	-	.	36
/	.	.	-	.	37
/	33	.	/	.	38
(530)	1 080	.	(471)	.	39
(395)	(554)	.	(471)	.	40
/	/	.	(659)	.	41
/	(628)	.	(658)	.	42
88,83	94,41	.	116,49	.	43
(110)	.	/	.	.	44
(1 756)	.	(3 900)	.	.	45
/	.	1 502	.	.	46
(4 502)	.	(11 066)	.	.	47
/	.	960	.	.	48
(58,90)	.	53,26	.	.	49
169	(25)	.	-	.	50
/	(298)	.	-	.	51
(425)	(186)	.	-	.	52
/	(353)	.	-	.	53
/	235	.	-	.	54
117,92	105,54	.	-	.	55
-	-	-	-	-	56
-	-	-	-	-	57
-	-	-	-	-	58
-	-	-	-	-	59
-	-	-	-	-	60
-	-	-	-	-	61

Tabelle 1: Betriebliche Altersversorgung (bAV) im Jahr 2012 nach Wirtschaftszweigen und Größe des Unternehmens
Wirtschaftsabteilung: 38 Sammlung, Behandlung und Beseitigung von Abfällen, Rückgewinnung
Deutschland

Lfd.Nr.	Gegenstand der Nachweisung	Einheit	Unternehmen mit 10 und mehr Arbeitnehmern
Alle Durchführungswege			
1	Unternehmen insgesamt	Anzahl	2 282
2	Und zwar: Unternehmen mit Anwartschaften	Anzahl	1 696
3	Unternehmen mit arbeitnehmerfinanzierten Anwartschaften	Anzahl	1 487
4	Beschäftigte insgesamt	Anzahl	137 564
5	Und zwar: Beschäftigte in Unternehmen mit Anwartschaften	Anzahl	126 056
6	Beschäftigte mit Anwartschaften	Anzahl	59 933
7	Beschäftigte mit arbeitnehmerfinanzierten Anwartschaften	Anzahl	36 409
8	Anwartschaften insgesamt	Anzahl	70 924
9	Darunter: arbeitnehmerfinanzierte Anwartschaften	Anzahl	40 136
10	Aufwendungen für betriebliche Altersversorgung insgesamt	1000 EUR	148 712
11	Darunter: arbeitnehmerfinanzierte Aufwendungen	1000 EUR	36 259
12	Bruttoverdienstsumme (BVS) der Unternehmen insgesamt	1000 EUR	4 623 247
Kennzahlen			
13	Anteil Beschäftigter mit Anwartschaften (Anw.) an Beschäftigten insgesamt	%	43,57
14	Anteil Beschäftigter mit Anw. an Beschäftigten in Unternehmen mit Anw.	%	47,54
15	Anteil arbeitgeberfinanzierter Aufwendungen an BVS der Unternehmen	%	2,43
16	Anteil arbeitnehmerfinanzierter Aufwendungen an BVS der Unternehmen	%	0,78
17	monatliche Aufwendungen je Anwartschaft	EUR	174,73
18	monatliche Aufwendungen je arbeitnehmerfinanzierter Anwartschaft	EUR	75,28
19	Anwartschaften je Beschäftigten mit Anwartschaften	Anzahl	1,18
20	Arbeitnehmerfinanzierte Anw. je Beschäftigten mit AN-finanzierten Anw.	Anzahl	1,10
Direktzusagen			
21	Unternehmen mit Anwartschaften im Bereich Direktzusagen	Anzahl	(218)
22	Anwartschaften im Bereich Direktzusagen	Anzahl	(5 268)
23	Darunter: arbeitnehmerfinanzierte Anwartschaften	Anzahl	/
24	Aufwendungen für betriebliche Altersversorgung für Direktzusagen	1000 EUR	(29 821)
25	Darunter: arbeitnehmerfinanzierte Aufwendungen	1000 EUR	/
26	Rechengrößen: Pensionsrückstellungen zum 31.12.2011	1000 EUR	(240 046)
27	Pensionsrückstellungen zum 31.12.2012	1000 EUR	(255 656)
28	Leistungszahlungen	1000 EUR	(18 626)
29	Übertragungen (Abflüsse)	1000 EUR	/
30	Übertragungen (Zuflüsse)	1000 EUR	/
31	Kennzahl: monatliche Aufwendungen je arbeitnehmerfinanzierter Anwartschaft	EUR	(151,21)
Unterstützungskassen			
32	Unternehmen mit Anwartschaften in Unterstützungskassen	Anzahl	(239)
33	Anwartschaften in Unterstützungskassen	Anzahl	(2 268)
34	Darunter: arbeitnehmerfinanzierte Anwartschaften	Anzahl	(1 526)
35	Aufwendungen für betriebliche Altersversorgung in Unterstützungskassen	1000 EUR	(3 639)
36	Darunter: arbeitnehmerfinanzierte Aufwendungen	1000 EUR	(1 799)
37	Kennzahl: monatliche Aufwendungen je arbeitnehmerfinanzierter Anwartschaft	EUR	(98,22)
Pensionskassen			
38	Unternehmen mit Anwartschaften in Pensionskassen	Anzahl	954
39	Anwartschaften in Pensionskassen	Anzahl	21 420
40	Darunter: arbeitnehmerfinanzierte Anwartschaften	Anzahl	15 133
41	Aufwendungen für betriebliche Altersversorgung in Pensionskassen	1000 EUR	33 295
42	Darunter: arbeitnehmerfinanzierte Aufwendungen	1000 EUR	14 575
43	Kennzahl: monatliche Aufwendungen je arbeitnehmerfinanzierter Anwartschaft	EUR	80,26
Zusatzversorgungskassen			
44	Unternehmen mit Anwartschaften in Zusatzversorgungskassen	Anzahl	(216)
45	Anwartschaften in Zusatzversorgungskassen	Anzahl	23 754
46	Darunter: arbeitnehmerfinanzierte Anwartschaften	Anzahl	(10 301)
47	Aufwendungen für betriebliche Altersversorgung in Zusatzversorgungskassen	1000 EUR	(62 921)
48	Darunter: arbeitnehmerfinanzierte Aufwendungen	1000 EUR	(5 192)
49	Kennzahl: monatliche Aufwendungen je arbeitnehmerfinanzierter Anwartschaft	EUR	42,00
Direktversicherungen			
50	Unternehmen mit Anwartschaften im Bereich Direktversicherungen	Anzahl	1 312
51	Anwartschaften im Bereich Direktversicherungen	Anzahl	17 817
52	Darunter: arbeitnehmerfinanzierte Anwartschaften	Anzahl	12 076
53	Aufwendungen für betriebliche Altersversorgung in Direktversicherungen	1000 EUR	18 608
54	Darunter: arbeitnehmerfinanzierte Aufwendungen	1000 EUR	12 878
55	Kennzahl: monatliche Aufwendungen je arbeitnehmerfinanzierter Anwartschaft	EUR	88,86
Pensionsfonds			
56	Unternehmen mit Anwartschaften in Pensionsfonds	Anzahl	/
57	Anwartschaften in Pensionsfonds	Anzahl	/
58	Darunter: arbeitnehmerfinanzierte Anwartschaften	Anzahl	/
59	Aufwendungen für betriebliche Altersversorgung in Pensionsfonds	1000 EUR	/
60	Darunter: arbeitnehmerfinanzierte Aufwendungen	1000 EUR	/
61	Kennzahl: monatliche Aufwendungen je arbeitnehmerfinanzierter Anwartschaft	EUR	(94,60)

Davon Unternehmen mit ... Arbeitnehmern					Lfd.Nr.
10 bis 49	50 bis 249	250 bis 499	500 bis 999	1000 und mehr	
1 613	584	52	20	12	1
1 068	544	52	20	12	2
888	519	(49)	19	12	3
31 756	55 703	16 347	13 863	19 894	4
23 596	52 355	16 347	13 863	19 894	5
(9 777)	19 756	(9 217)	7 312	13 871	6
(5 418)	13 018	(4 969)	3 942	9 061	7
(11 851)	22 636	(10 866)	9 624	15 947	8
(5 937)	14 242	(5 298)	4 596	10 063	9
(22 831)	(42 394)	/	(19 752)	43 202	10
(6 501)	14 616	(4 362)	(4 260)	6 520	11
995 626	1 810 640	(581 644)	505 476	729 861	12
(30,79)	35,47	56,38	52,74	69,72	13
41,44	37,73	56,38	52,74	69,72	14
/	(1,53)	(2,78)	(3,06)	5,03	15
(0,65)	0,81	0,75	0,84	0,89	16
(160,54)	156,07	(157,47)	171,03	225,75	17
91,25	85,52	68,60	77,25	53,99	18
1,21	1,15	1,18	1,32	1,15	19
1,10	1,09	1,07	1,17	1,11	20
.	(76)	/	(5)	.	21
.	/	/	/	.	22
.	/	250	/	.	23
.	/	(4 400)	/	.	24
.	/	378	/	.	25
.	/	(48 250)	/	.	26
.	/	(52 507)	/	.	27
.	/	/	/	.	28
-	/	/	-	.	29
.	/	/	-	.	30
.	/	125,92	297,40	-	31
/	(86)	.	(6)	.	32
/	/	.	664	.	33
/	/	.	(373)	.	34
/	/	.	404	.	35
/	/	.	376	.	36
/	118,66	.	84,03	.	37
(534)	353	(40)	17	10	38
/	(5 739)	(2 699)	1 319	8 482	39
(1 819)	(3 858)	(1 517)	(765)	7 174	40
/	(7 840)	(2 545)	(1 133)	17 149	41
/	(4 957)	(1 721)	(1 080)	4 571	42
102,91	107,07	94,54	117,67	53,09	43
/	(100)	/	(6)	4	44
/	(7 664)	/	(4 536)	4 547	45
/	/	/	(2 278)	1 404	46
/	(20 495)	/	(12 473)	12 200	47
/	/	/	(1 155)	237	48
/	53,84	/	42,26	14,06	49
856	394	39	16	8	50
(5 018)	(6 976)	/	(2 147)	1 507	51
(3 242)	(4 853)	(1 427)	(1 147)	1 407	52
(5 665)	(7 478)	(1 675)	/	2 005	53
(3 414)	5 032	(1 306)	/	1 595	54
87,75	86,41	76,23	(111,27)	94,45	55
.	/	.	-	-	56
.	/	.	-	-	57
.	/	.	-	-	58
.	/	.	-	-	59
.	/	.	-	-	60
.	82,71	.	-	-	61

Tabelle 1: Betriebliche Altersversorgung (bAV) im Jahr 2012 nach Wirtschaftszweigen und Größe des Unternehmens
Wirtschaftsabteilung: 39 Beseitigung von Umweltverschmutzungen und sonstige Entsorgung
Deutschland

Lfd.Nr.	Gegenstand der Nachweisung	Einheit	Unternehmen mit 10 und mehr Arbeitnehmern
Alle Durchführungswege			
1	Unternehmen insgesamt	Anzahl	78
2	Und zwar: Unternehmen mit Anwartschaften	Anzahl	53
3	Unternehmen mit arbeitnehmerfinanzierten Anwartschaften	Anzahl	(48)
4	Beschäftigte insgesamt	Anzahl	3 543
5	Und zwar: Beschäftigte in Unternehmen mit Anwartschaften	Anzahl	2 710
6	Beschäftigte mit Anwartschaften	Anzahl	1 085
7	Beschäftigte mit arbeitnehmerfinanzierten Anwartschaften	Anzahl	500
8	Anwartschaften insgesamt	Anzahl	1 337
9	Darunter: arbeitnehmerfinanzierte Anwartschaften	Anzahl	526
10	Aufwendungen für betriebliche Altersversorgung insgesamt	1000 EUR	1 975
11	Darunter: arbeitnehmerfinanzierte Aufwendungen	1000 EUR	654
12	Bruttoverdienstsumme (BVS) der Unternehmen insgesamt	1000 EUR	124 579
Kennzahlen			
13	Anteil Beschäftigter mit Anwartschaften (Anw.) an Beschäftigten insgesamt	%	30,62
14	Anteil Beschäftigter mit Anw. an Beschäftigten in Unternehmen mit Anw.	%	40,03
15	Anteil arbeitgeberfinanzierter Aufwendungen an BVS der Unternehmen	%	1,06
16	Anteil arbeitnehmerfinanzierter Aufwendungen an BVS der Unternehmen	%	0,53
17	monatliche Aufwendungen je Anwartschaft	EUR	123,08
18	monatliche Aufwendungen je arbeitnehmerfinanzierter Anwartschaft	EUR	103,63
19	Anwartschaften je Beschäftigten mit Anwartschaften	Anzahl	1,23
20	Arbeitnehmerfinanzierte Anw. je Beschäftigten mit AN-finanzierten Anw.	Anzahl	1,05
Direktzusagen			
21	Unternehmen mit Anwartschaften im Bereich Direktzusagen	Anzahl	.
22	Anwartschaften im Bereich Direktzusagen	Anzahl	.
23	Darunter: arbeitnehmerfinanzierte Anwartschaften	Anzahl	.
24	Aufwendungen für betriebliche Altersversorgung für Direktzusagen	1000 EUR	.
25	Darunter: arbeitnehmerfinanzierte Aufwendungen	1000 EUR	.
26	Rechengrößen: Pensionsrückstellungen zum 31.12.2011	1000 EUR	.
27	Pensionsrückstellungen zum 31.12.2012	1000 EUR	.
28	Leistungszahlungen	1000 EUR	.
29	Übertragungen (Abflüsse)	1000 EUR	.
30	Übertragungen (Zuflüsse)	1000 EUR	.
31	Kennzahl: monatliche Aufwendungen je arbeitnehmerfinanzierter Anwartschaft	EUR	.
Unterstützungskassen			
32	Unternehmen mit Anwartschaften in Unterstützungskassen	Anzahl	.
33	Anwartschaften in Unterstützungskassen	Anzahl	.
34	Darunter: arbeitnehmerfinanzierte Anwartschaften	Anzahl	.
35	Aufwendungen für betriebliche Altersversorgung in Unterstützungskassen	1000 EUR	.
36	Darunter: arbeitnehmerfinanzierte Aufwendungen	1000 EUR	.
37	Kennzahl: monatliche Aufwendungen je arbeitnehmerfinanzierter Anwartschaft	EUR	.
Pensionskassen			
38	Unternehmen mit Anwartschaften in Pensionskassen	Anzahl	(32)
39	Anwartschaften in Pensionskassen	Anzahl	602
40	Darunter: arbeitnehmerfinanzierte Anwartschaften	Anzahl	258
41	Aufwendungen für betriebliche Altersversorgung in Pensionskassen	1000 EUR	(692)
42	Darunter: arbeitnehmerfinanzierte Aufwendungen	1000 EUR	(345)
43	Kennzahl: monatliche Aufwendungen je arbeitnehmerfinanzierter Anwartschaft	EUR	111,33
Zusatzversorgungskassen			
44	Unternehmen mit Anwartschaften in Zusatzversorgungskassen	Anzahl	.
45	Anwartschaften in Zusatzversorgungskassen	Anzahl	.
46	Darunter: arbeitnehmerfinanzierte Anwartschaften	Anzahl	.
47	Aufwendungen für betriebliche Altersversorgung in Zusatzversorgungskassen	1000 EUR	.
48	Darunter: arbeitnehmerfinanzierte Aufwendungen	1000 EUR	.
49	Kennzahl: monatliche Aufwendungen je arbeitnehmerfinanzierter Anwartschaft	EUR	.
Direktversicherungen			
50	Unternehmen mit Anwartschaften im Bereich Direktversicherungen	Anzahl	(46)
51	Anwartschaften im Bereich Direktversicherungen	Anzahl	518
52	Darunter: arbeitnehmerfinanzierte Anwartschaften	Anzahl	(168)
53	Aufwendungen für betriebliche Altersversorgung in Direktversicherungen	1000 EUR	983
54	Darunter: arbeitnehmerfinanzierte Aufwendungen	1000 EUR	(219)
55	Kennzahl: monatliche Aufwendungen je arbeitnehmerfinanzierter Anwartschaft	EUR	108,89
Pensionsfonds			
56	Unternehmen mit Anwartschaften in Pensionsfonds	Anzahl	.
57	Anwartschaften in Pensionsfonds	Anzahl	.
58	Darunter: arbeitnehmerfinanzierte Anwartschaften	Anzahl	.
59	Aufwendungen für betriebliche Altersversorgung in Pensionsfonds	1000 EUR	.
60	Darunter: arbeitnehmerfinanzierte Aufwendungen	1000 EUR	.
61	Kennzahl: monatliche Aufwendungen je arbeitnehmerfinanzierter Anwartschaft	EUR	.

Davon Unternehmen mit ... Arbeitnehmern					Lfd.Nr.
10 bis 49	50 bis 249	250 bis 499	500 bis 999	1000 und mehr	
.	16	.	.	.	- 1
.	9	.	.	.	- 2
.	8	.	.	.	- 3
.	1 223	.	.	.	- 4
.	791	.	.	.	- 5
.	337	.	.	.	- 6
.	122	.	.	.	- 7
.	475	.	.	.	- 8
.	126	.	.	.	- 9
.	894	.	.	.	- 10
.	150	.	.	.	- 11
.	42 660	.	.	.	- 12
.	27,58	.	.	.	- 13
.	42,66	.	.	.	- 14
.	1,75	-	.	.	- 15
.	0,35	.	.	.	- 16
.	156,76	.	.	.	- 17
.	98,75	.	.	.	- 18
.	1,41	.	.	.	- 19
.	1,04	.	.	.	- 20
.	-	-	-	-	- 21
.	-	-	-	-	- 22
.	-	-	-	-	- 23
.	-	-	-	-	- 24
.	-	-	-	-	- 25
.	-	-	-	-	- 26
.	-	-	-	-	- 27
.	-	-	-	-	- 28
.	-	-	-	-	- 29
.	-	-	-	-	- 30
.	-	-	-	-	- 31
.	4	.	.	.	- 32
.	7	.	.	.	- 33
.	6	.	.	.	- 34
.	30	.	.	.	- 35
.	18	.	.	.	- 36
.	232,69	.	.	.	- 37
.	4	.	.	.	- 38
.	129	.	.	.	- 39
.	77	.	.	.	- 40
.	149	.	.	.	- 41
.	82	.	.	.	- 42
.	88,78	.	.	.	- 43
.	-	-	-	-	- 44
.	-	-	-	-	- 45
.	-	-	-	-	- 46
.	-	-	-	-	- 47
.	-	-	-	-	- 48
.	-	-	-	-	- 49
.	8	-	.	.	- 50
.	339	-	.	.	- 51
.	43	-	.	.	- 52
.	715	-	.	.	- 53
.	50	-	.	.	- 54
.	96,70	-	.	.	- 55
.	-	-	-	-	- 56
.	-	-	-	-	- 57
.	-	-	-	-	- 58
.	-	-	-	-	- 59
.	-	-	-	-	- 60
.	-	-	-	-	- 61

Tabelle 1: Betriebliche Altersversorgung (bAV) im Jahr 2012 nach Wirtschaftszweigen und Größe des Unternehmens
Wirtschaftsabteilung: 41 Hochbau
Deutschland

Lfd.Nr.	Gegenstand der Nachweisung	Einheit	Unternehmen mit 10 und mehr Arbeitnehmern
Alle Durchführungswege			
1	Unternehmen insgesamt	Anzahl	6 419
2	Und zwar: Unternehmen mit Anwartschaften	Anzahl	4 713
3	Unternehmen mit arbeitnehmerfinanzierten Anwartschaften	Anzahl	3 654
4	Beschäftigte insgesamt	Anzahl	179 248
5	Und zwar: Beschäftigte in Unternehmen mit Anwartschaften	Anzahl	147 226
6	Beschäftigte mit Anwartschaften	Anzahl	72 200
7	Beschäftigte mit arbeitnehmerfinanzierten Anwartschaften	Anzahl	35 938
8	Anwartschaften insgesamt	Anzahl	84 973
9	Darunter: arbeitnehmerfinanzierte Anwartschaften	Anzahl	39 753
10	Aufwendungen für betriebliche Altersversorgung insgesamt	1000 EUR	132 043
11	Darunter: arbeitnehmerfinanzierte Aufwendungen	1000 EUR	42 773
12	Bruttoverdienstsumme (BVS) der Unternehmen insgesamt	1000 EUR	6 698 190
Kennzahlen			
13	Anteil Beschäftigter mit Anwartschaften (Anw.) an Beschäftigten insgesamt	%	40,28
14	Anteil Beschäftigter mit Anw. an Beschäftigten in Unternehmen mit Anw.	%	49,04
15	Anteil arbeitgeberfinanzierter Aufwendungen an BVS der Unternehmen	%	1,33
16	Anteil arbeitnehmerfinanzierter Aufwendungen an BVS der Unternehmen	%	0,64
17	monatliche Aufwendungen je Anwartschaft	EUR	129,50
18	monatliche Aufwendungen je arbeitnehmerfinanzierter Anwartschaft	EUR	89,66
19	Anwartschaften je Beschäftigten mit Anwartschaften	Anzahl	1,18
20	Arbeitnehmerfinanzierte Anw. je Beschäftigten mit AN-finanzierten Anw.	Anzahl	1,11
Direktzusagen			
21	Unternehmen mit Anwartschaften im Bereich Direktzusagen	Anzahl	(750)
22	Anwartschaften im Bereich Direktzusagen	Anzahl	(8 559)
23	Darunter: arbeitnehmerfinanzierte Anwartschaften	Anzahl	(659)
24	Aufwendungen für betriebliche Altersversorgung für Direktzusagen	1000 EUR	(26 709)
25	Darunter: arbeitnehmerfinanzierte Aufwendungen	1000 EUR	(1 321)
26	Rechengrößen: Pensionsrückstellungen zum 31.12.2011	1000 EUR	440 950
27	Pensionsrückstellungen zum 31.12.2012	1000 EUR	442 127
28	Leistungszahlungen	1000 EUR	(25 688)
29	Übertragungen (Abflüsse)	1000 EUR	/
30	Übertragungen (Zuflüsse)	1000 EUR	/
31	Kennzahl: monatliche Aufwendungen je arbeitnehmerfinanzierter Anwartschaft	EUR	(167,02)
Unterstützungskassen			
32	Unternehmen mit Anwartschaften in Unterstützungskassen	Anzahl	(556)
33	Anwartschaften in Unterstützungskassen	Anzahl	(5 085)
34	Darunter: arbeitnehmerfinanzierte Anwartschaften	Anzahl	(1 453)
35	Aufwendungen für betriebliche Altersversorgung in Unterstützungskassen	1000 EUR	(7 861)
36	Darunter: arbeitnehmerfinanzierte Aufwendungen	1000 EUR	(2 348)
37	Kennzahl: monatliche Aufwendungen je arbeitnehmerfinanzierter Anwartschaft	EUR	134,65
Pensionskassen			
38	Unternehmen mit Anwartschaften in Pensionskassen	Anzahl	2 409
39	Anwartschaften in Pensionskassen	Anzahl	42 942
40	Darunter: arbeitnehmerfinanzierte Anwartschaften	Anzahl	17 398
41	Aufwendungen für betriebliche Altersversorgung in Pensionskassen	1000 EUR	56 450
42	Darunter: arbeitnehmerfinanzierte Aufwendungen	1000 EUR	14 965
43	Kennzahl: monatliche Aufwendungen je arbeitnehmerfinanzierter Anwartschaft	EUR	71,68
Zusatzversorgungskassen			
44	Unternehmen mit Anwartschaften in Zusatzversorgungskassen	Anzahl	/
45	Anwartschaften in Zusatzversorgungskassen	Anzahl	/
46	Darunter: arbeitnehmerfinanzierte Anwartschaften	Anzahl	/
47	Aufwendungen für betriebliche Altersversorgung in Zusatzversorgungskassen	1000 EUR	/
48	Darunter: arbeitnehmerfinanzierte Aufwendungen	1000 EUR	4 188
49	Kennzahl: monatliche Aufwendungen je arbeitnehmerfinanzierter Anwartschaft	EUR	/
Direktversicherungen			
50	Unternehmen mit Anwartschaften im Bereich Direktversicherungen	Anzahl	3 658
51	Anwartschaften im Bereich Direktversicherungen	Anzahl	25 264
52	Darunter: arbeitnehmerfinanzierte Anwartschaften	Anzahl	18 067
53	Aufwendungen für betriebliche Altersversorgung in Direktversicherungen	1000 EUR	32 173
54	Darunter: arbeitnehmerfinanzierte Aufwendungen	1000 EUR	19 642
55	Kennzahl: monatliche Aufwendungen je arbeitnehmerfinanzierter Anwartschaft	EUR	90,59
Pensionsfonds			
56	Unternehmen mit Anwartschaften in Pensionsfonds	Anzahl	/
57	Anwartschaften in Pensionsfonds	Anzahl	(429)
58	Darunter: arbeitnehmerfinanzierte Anwartschaften	Anzahl	(368)
59	Aufwendungen für betriebliche Altersversorgung in Pensionsfonds	1000 EUR	(517)
60	Darunter: arbeitnehmerfinanzierte Aufwendungen	1000 EUR	(310)
61	Kennzahl: monatliche Aufwendungen je arbeitnehmerfinanzierter Anwartschaft	EUR	(70,21)

Davon Unternehmen mit ... Arbeitnehmern					Lfd.Nr.
10 bis 49	50 bis 249	250 bis 499	500 bis 999	1000 und mehr	
5 601	771	(32)	.	.	1
4 001	667	(29)	.	.	2
3 005	605	(28)	.	.	3
88 878	62 325	9 727	.	.	4
65 687	54 251	(8 971)	.	.	5
30 978	25 485	(4 746)	.	.	6
12 923	13 869	(3 216)	.	.	7
35 439	29 805	/	.	.	8
14 088	15 036	(3 735)	.	.	9
56 090	43 416	(9 165)	.	.	10
15 767	13 668	(4 039)	.	.	11
2 903 132	2 333 976	(438 546)	.	.	12
34,85	40,89	48,79	.	.	13
47,16	46,98	52,91	.	.	14
1,39	(1,27)	(1,17)	.	.	15
0,54	0,59	0,92	.	.	16
131,89	121,39	104,35	.	.	17
93,26	75,75	90,10	.	.	18
1,14	1,17	1,54	.	.	19
1,09	1,08	1,16	.	.	20
(561)	166	/	4	4	21
(959)	/	/	1 697	1 118	22
/	/	/	305	93	23
/	/	/	1 971	8 153	24
/	/	/	511	117	25
/	(107 499)	/	18 393	118 775	26
/	(104 800)	/	19 688	118 905	27
/	/	/	677	8 018	28
/	/	/	-	6	29
/	/	/	-	2	30
/	/	298,15	139,47	104,30	31
(409)	(133)	/	.	.	32
/	/	/	.	.	33
/	/	/	.	.	34
/	/	/	.	.	35
/	/	/	.	.	36
/	(122,74)	(157,86)	.	.	37
1 970	404	(23)	8	(5)	38
19 162	14 517	/	(2 407)	3 298	39
(4 303)	7 352	(1 945)	(1 071)	2 726	40
(24 238)	(20 405)	(5 726)	(2 466)	3 616	41
(3 984)	6 142	(1 862)	(646)	2 330	42
77,15	69,62	79,77	50,32	71,22	43
.	/	.	-	.	44
.	/	.	-	.	45
.	/	.	-	.	46
.	/	.	-	.	47
.	/	.	-	.	48
.	/	.	-	.	49
3 072	542	.	10	.	50
12 513	(8 782)	.	(918)	.	51
8 628	(6 258)	.	(885)	.	52
18 833	9 114	.	1 061	.	53
(10 261)	5 965	.	966	.	54
99,11	79,43	.	90,98	.	55
.	/	-	3	.	56
.	/	-	191	.	57
.	/	-	191	.	58
.	/	-	193	.	59
.	/	-	130	.	60
.	/	-	56,83	.	61

Tabelle 1: Betriebliche Altersversorgung (bAV) im Jahr 2012 nach Wirtschaftszweigen und Größe des Unternehmens
Wirtschaftsabteilung: 42 Tiefbau
Deutschland

Lfd.Nr.	Gegenstand der Nachweisung	Einheit	Unternehmen mit 10 und mehr Arbeitnehmern
Alle Durchführungswege			
1	Unternehmen insgesamt	Anzahl	3 730
2	Und zwar: Unternehmen mit Anwartschaften	Anzahl	2 820
3	Unternehmen mit arbeitnehmerfinanzierten Anwartschaften	Anzahl	2 287
4	Beschäftigte insgesamt	Anzahl	175 442
5	Und zwar: Beschäftigte in Unternehmen mit Anwartschaften	Anzahl	155 016
6	Beschäftigte mit Anwartschaften	Anzahl	64 882
7	Beschäftigte mit arbeitnehmerfinanzierten Anwartschaften	Anzahl	35 659
8	Anwartschaften insgesamt	Anzahl	83 879
9	Darunter: arbeitnehmerfinanzierte Anwartschaften	Anzahl	39 049
10	Aufwendungen für betriebliche Altersversorgung insgesamt	1000 EUR	119 959
11	Darunter: arbeitnehmerfinanzierte Aufwendungen	1000 EUR	36 909
12	Bruttoverdienstsumme (BVS) der Unternehmen insgesamt	1000 EUR	6 319 326
Kennzahlen			
13	Anteil Beschäftigter mit Anwartschaften (Anw.) an Beschäftigten insgesamt	%	36,98
14	Anteil Beschäftigter mit Anw. an Beschäftigten in Unternehmen mit Anw.	%	41,85
15	Anteil arbeitgeberfinanzierter Aufwendungen an BVS der Unternehmen	%	1,31
16	Anteil arbeitnehmerfinanzierter Aufwendungen an BVS der Unternehmen	%	0,58
17	monatliche Aufwendungen je Anwartschaft	EUR	119,18
18	monatliche Aufwendungen je arbeitnehmerfinanzierter Anwartschaft	EUR	78,77
19	Anwartschaften je Beschäftigten mit Anwartschaften	Anzahl	1,29
20	Arbeitnehmerfinanzierte Anw. je Beschäftigten mit AN-finanzierten Anw.	Anzahl	1,10
Direktzusagen			
21	Unternehmen mit Anwartschaften im Bereich Direktzusagen	Anzahl	(500)
22	Anwartschaften im Bereich Direktzusagen	Anzahl	(12 279)
23	Darunter: arbeitnehmerfinanzierte Anwartschaften	Anzahl	/
24	Aufwendungen für betriebliche Altersversorgung für Direktzusagen	1000 EUR	(29 642)
25	Darunter: arbeitnehmerfinanzierte Aufwendungen	1000 EUR	/
26	Rechengrößen: Pensionsrückstellungen zum 31.12.2011	1000 EUR	(481 535)
27	Pensionsrückstellungen zum 31.12.2012	1000 EUR	(489 040)
28	Leistungszahlungen	1000 EUR	(24 646)
29	Übertragungen (Abflüsse)	1000 EUR	/
30	Übertragungen (Zuflüsse)	1000 EUR	/
31	Kennzahl: monatliche Aufwendungen je arbeitnehmerfinanzierter Anwartschaft	EUR	/
Unterstützungskassen			
32	Unternehmen mit Anwartschaften in Unterstützungskassen	Anzahl	(442)
33	Anwartschaften in Unterstützungskassen	Anzahl	(5 294)
34	Darunter: arbeitnehmerfinanzierte Anwartschaften	Anzahl	(2 527)
35	Aufwendungen für betriebliche Altersversorgung in Unterstützungskassen	1000 EUR	(9 028)
36	Darunter: arbeitnehmerfinanzierte Aufwendungen	1000 EUR	(3 878)
37	Kennzahl: monatliche Aufwendungen je arbeitnehmerfinanzierter Anwartschaft	EUR	(127,87)
Pensionskassen			
38	Unternehmen mit Anwartschaften in Pensionskassen	Anzahl	1 377
39	Anwartschaften in Pensionskassen	Anzahl	41 334
40	Darunter: arbeitnehmerfinanzierte Anwartschaften	Anzahl	19 611
41	Aufwendungen für betriebliche Altersversorgung in Pensionskassen	1000 EUR	49 777
42	Darunter: arbeitnehmerfinanzierte Aufwendungen	1000 EUR	16 066
43	Kennzahl: monatliche Aufwendungen je arbeitnehmerfinanzierter Anwartschaft	EUR	68,27
Zusatzversorgungskassen			
44	Unternehmen mit Anwartschaften in Zusatzversorgungskassen	Anzahl	/
45	Anwartschaften in Zusatzversorgungskassen	Anzahl	/
46	Darunter: arbeitnehmerfinanzierte Anwartschaften	Anzahl	/
47	Aufwendungen für betriebliche Altersversorgung in Zusatzversorgungskassen	1000 EUR	/
48	Darunter: arbeitnehmerfinanzierte Aufwendungen	1000 EUR	/
49	Kennzahl: monatliche Aufwendungen je arbeitnehmerfinanzierter Anwartschaft	EUR	53,92
Direktversicherungen			
50	Unternehmen mit Anwartschaften im Bereich Direktversicherungen	Anzahl	2 280
51	Anwartschaften im Bereich Direktversicherungen	Anzahl	21 963
52	Darunter: arbeitnehmerfinanzierte Anwartschaften	Anzahl	14 790
53	Aufwendungen für betriebliche Altersversorgung in Direktversicherungen	1000 EUR	25 706
54	Darunter: arbeitnehmerfinanzierte Aufwendungen	1000 EUR	15 137
55	Kennzahl: monatliche Aufwendungen je arbeitnehmerfinanzierter Anwartschaft	EUR	85,29
Pensionsfonds			
56	Unternehmen mit Anwartschaften in Pensionsfonds	Anzahl	/
57	Anwartschaften in Pensionsfonds	Anzahl	/
58	Darunter: arbeitnehmerfinanzierte Anwartschaften	Anzahl	/
59	Aufwendungen für betriebliche Altersversorgung in Pensionsfonds	1000 EUR	/
60	Darunter: arbeitnehmerfinanzierte Aufwendungen	1000 EUR	/
61	Kennzahl: monatliche Aufwendungen je arbeitnehmerfinanzierter Anwartschaft	EUR	/

Davon Unternehmen mit ... Arbeitnehmern					Lfd.Nr.
10 bis 49	50 bis 249	250 bis 499	500 bis 999	1000 und mehr	
2 851	794	53	(23)	9	1
2 037	698	53	(23)	9	2
1 569	635	53	(23)	7	3
58 336	70 153	17 838	(15 220)	13 895	4
44 119	63 945	17 838	(15 220)	13 895	5
14 229	27 775	9 018	/	5 994	6
7 301	15 839	(5 029)	(4 288)	3 203	7
16 570	34 535	(11 393)	/	8 489	8
7 793	17 118	(6 010)	/	3 419	9
(31 189)	44 803	(14 840)	/	11 121	10
9 221	15 837	(5 121)	/	3 121	11
1 840 934	2 533 476	712 566	(643 332)	589 018	12
24,39	39,59	50,55	(51,69)	43,14	13
32,25	43,44	50,55	(51,69)	43,14	14
(1,19)	1,14	(1,36)	(2,24)	1,36	15
0,50	0,63	(0,72)	0,56	0,53	16
156,85	108,11	108,54	116,39	109,17	17
98,60	77,10	71,01	63,87	76,06	18
1,16	1,24	1,26	(1,64)	1,42	19
1,07	1,08	1,20	1,10	1,07	20
(307)	155	(22)	/	4	21
/	(4 567)	/	/	2 338	22
/	/	46	/	-	23
/	(7 578)	4 576	/	4 178	24
/	/	39	/	3	25
/	(147 782)	/	/	102 240	26
/	(150 191)	/	/	99 704	27
/	(6 847)	3 518	/	7 506	28
/	/	/	/	-	29
/	/	/	/	792	30
/	(90,17)	69,68	(31,35)	-	31
(235)	(183)	/	.	.	32
/	(3 672)	/	.	.	33
/	/	/	.	.	34
/	(4 809)	/	.	.	35
/	/	/	.	.	36
/	(125,19)	(97,83)	.	.	37
870	432	47	(20)	7	38
(7 445)	16 782	(5 700)	/	4 036	39
(2 759)	8 493	(3 161)	(2 517)	2 682	40
(10 298)	19 690	(6 662)	/	4 757	41
/	6 358	(2 518)	(1 861)	2 310	42
(91,21)	62,39	66,40	61,61	71,76	43
.	/	/	.	-	44
.	/	/	.	-	45
.	/	/	.	-	46
.	/	/	.	-	47
.	/	/	.	-	48
.	41,11	55,11	.	-	49
1 640	562	.	(22)	.	50
6 712	8 756	.	/	.	51
(4 377)	6 467	.	/	.	52
9 941	10 564	.	/	.	53
(4 955)	6 414	.	/	.	54
94,33	82,65	.	72,51	.	55
.	/	.	-	-	56
.	/	.	-	-	57
.	/	.	-	-	58
.	/	.	-	-	59
.	/	.	-	-	60
.	(146,40)	.	-	-	61

Tabelle 1: Betriebliche Altersversorgung (bAV) im Jahr 2012 nach Wirtschaftszweigen und Größe des Unternehmens
Wirtschaftsabteilung: 43 Vorbereitende Baustellenarbeiten, Bauinstallation und sonstiges Ausbaugewerbe
Deutschland

Lfd.Nr.	Gegenstand der Nachweisung	Einheit	Unternehmen mit 10 und mehr Arbeitnehmern
Alle Durchführungswege			
1	Unternehmen insgesamt	Anzahl	27 804
2	Und zwar: Unternehmen mit Anwartschaften	Anzahl	22 519
3	Unternehmen mit arbeitnehmerfinanzierten Anwartschaften	Anzahl	19 028
4	Beschäftigte insgesamt	Anzahl	611 445
5	Und zwar: Beschäftigte in Unternehmen mit Anwartschaften	Anzahl	534 965
6	Beschäftigte mit Anwartschaften	Anzahl	234 161
7	Beschäftigte mit arbeitnehmerfinanzierten Anwartschaften	Anzahl	140 733
8	Anwartschaften insgesamt	Anzahl	281 442
9	Darunter: arbeitnehmerfinanzierte Anwartschaften	Anzahl	151 985
10	Aufwendungen für betriebliche Altersversorgung insgesamt	1000 EUR	427 951
11	Darunter: arbeitnehmerfinanzierte Aufwendungen	1000 EUR	175 211
12	Bruttoverdienstsumme (BVS) der Unternehmen insgesamt	1000 EUR	20 964 632
Kennzahlen			
13	Anteil Beschäftigter mit Anwartschaften (Anw.) an Beschäftigten insgesamt	%	38,30
14	Anteil Beschäftigter mit Anw. an Beschäftigten in Unternehmen mit Anw.	%	43,77
15	Anteil arbeitgeberfinanzierter Aufwendungen an BVS der Unternehmen	%	1,21
16	Anteil arbeitnehmerfinanzierter Aufwendungen an BVS der Unternehmen	%	0,84
17	monatliche Aufwendungen je Anwartschaft	EUR	126,71
18	monatliche Aufwendungen je arbeitnehmerfinanzierter Anwartschaft	EUR	96,07
19	Anwartschaften je Beschäftigten mit Anwartschaften	Anzahl	1,20
20	Arbeitnehmerfinanzierte Anw. je Beschäftigten mit AN-finanzierten Anw.	Anzahl	1,08
Direktzusagen			
21	Unternehmen mit Anwartschaften im Bereich Direktzusagen	Anzahl	3 000
22	Anwartschaften im Bereich Direktzusagen	Anzahl	28 953
23	Darunter: arbeitnehmerfinanzierte Anwartschaften	Anzahl	(6 205)
24	Aufwendungen für betriebliche Altersversorgung für Direktzusagen	1000 EUR	101 820
25	Darunter: arbeitnehmerfinanzierte Aufwendungen	1000 EUR	(5 374)
26	Rechengrößen: Pensionsrückstellungen zum 31.12.2011	1000 EUR	1 185 794
27	Pensionsrückstellungen zum 31.12.2012	1000 EUR	1 210 424
28	Leistungszahlungen	1000 EUR	(82 450)
29	Übertragungen (Abflüsse)	1000 EUR	/
30	Übertragungen (Zuflüsse)	1000 EUR	/
31	Kennzahl: monatliche Aufwendungen je arbeitnehmerfinanzierter Anwartschaft	EUR	72,17
Unterstützungskassen			
32	Unternehmen mit Anwartschaften in Unterstützungskassen	Anzahl	3 134
33	Anwartschaften in Unterstützungskassen	Anzahl	(19 248)
34	Darunter: arbeitnehmerfinanzierte Anwartschaften	Anzahl	(10 436)
35	Aufwendungen für betriebliche Altersversorgung in Unterstützungskassen	1000 EUR	(36 942)
36	Darunter: arbeitnehmerfinanzierte Aufwendungen	1000 EUR	(15 300)
37	Kennzahl: monatliche Aufwendungen je arbeitnehmerfinanzierter Anwartschaft	EUR	(122,17)
Pensionskassen			
38	Unternehmen mit Anwartschaften in Pensionskassen	Anzahl	10 224
39	Anwartschaften in Pensionskassen	Anzahl	88 006
40	Darunter: arbeitnehmerfinanzierte Anwartschaften	Anzahl	47 212
41	Aufwendungen für betriebliche Altersversorgung in Pensionskassen	1000 EUR	102 850
42	Darunter: arbeitnehmerfinanzierte Aufwendungen	1000 EUR	50 748
43	Kennzahl: monatliche Aufwendungen je arbeitnehmerfinanzierter Anwartschaft	EUR	89,57
Zusatzversorgungskassen			
44	Unternehmen mit Anwartschaften in Zusatzversorgungskassen	Anzahl	/
45	Anwartschaften in Zusatzversorgungskassen	Anzahl	/
46	Darunter: arbeitnehmerfinanzierte Anwartschaften	Anzahl	/
47	Aufwendungen für betriebliche Altersversorgung in Zusatzversorgungskassen	1000 EUR	/
48	Darunter: arbeitnehmerfinanzierte Aufwendungen	1000 EUR	/
49	Kennzahl: monatliche Aufwendungen je arbeitnehmerfinanzierter Anwartschaft	EUR	(54,37)
Direktversicherungen			
50	Unternehmen mit Anwartschaften im Bereich Direktversicherungen	Anzahl	19 045
51	Anwartschaften im Bereich Direktversicherungen	Anzahl	132 307
52	Darunter: arbeitnehmerfinanzierte Anwartschaften	Anzahl	85 194
53	Aufwendungen für betriebliche Altersversorgung in Direktversicherungen	1000 EUR	171 712
54	Darunter: arbeitnehmerfinanzierte Aufwendungen	1000 EUR	100 330
55	Kennzahl: monatliche Aufwendungen je arbeitnehmerfinanzierter Anwartschaft	EUR	98,14
Pensionsfonds			
56	Unternehmen mit Anwartschaften in Pensionsfonds	Anzahl	(809)
57	Anwartschaften in Pensionsfonds	Anzahl	/
58	Darunter: arbeitnehmerfinanzierte Anwartschaften	Anzahl	/
59	Aufwendungen für betriebliche Altersversorgung in Pensionsfonds	1000 EUR	/
60	Darunter: arbeitnehmerfinanzierte Aufwendungen	1000 EUR	/
61	Kennzahl: monatliche Aufwendungen je arbeitnehmerfinanzierter Anwartschaft	EUR	/

Davon Unternehmen mit ... Arbeitnehmern					Lfd.Nr.
10 bis 49	50 bis 249	250 bis 499	500 bis 999	1000 und mehr	
25 630	2 053	(83)	25	14	1
20 501	1 898	(83)	25	13	2
17 124	1 784	(83)	25	13	3
398 266	146 564	(24 311)	15 057	27 247	4
332 796	136 910	(24 311)	15 057	25 891	5
149 094	50 307	/	(8 719)	13 071	6
90 986	28 908	/	(4 596)	8 952	7
179 965	56 208	/	10 460	17 106	8
98 474	30 931	/	(5 119)	10 074	9
273 005	77 259	/	/	37 907	10
115 169	37 231	/	(6 170)	8 569	11
12 846 646	5 177 711	(995 787)	620 536	1 323 952	12
37,44	34,32	(53,35)	57,90	47,97	13
44,80	36,74	(53,35)	57,90	50,48	14
1,23	(0,77)	/	/	2,22	15
0,90	0,72	(0,81)	0,99	0,65	16
126,42	114,54	103,46	(141,83)	184,66	17
97,46	100,31	91,07	100,44	70,88	18
1,21	1,12	(1,36)	1,20	1,31	19
1,08	1,07	1,01	1,11	1,13	20
(2 600)	(333)	/	/	7	21
(5 822)	/	/	(2 483)	10 109	22
/	/	/	25	3 598	23
(46 985)	/	/	/	30 410	24
/	/	1 327	2	1 958	25
(480 410)	/	/	/	280 021	26
(513 060)	/	/	/	281 794	27
/	/	/	/	28 467	28
/	/	/	-	170	29
/	/	/	105	-	30
/	(104,03)	/	6,98	45,34	31
2 758	.	/	.	5	32
(13 740)	.	/	.	802	33
/	.	/	.	404	34
(26 510)	.	/	.	813	35
/	.	/	.	550	36
(131,19)	.	91,26	.	113,44	37
9 045	1 090	/	(22)	10	38
54 238	(22 948)	/	(3 214)	2 266	39
29 623	(11 231)	/	(2 326)	2 206	40
62 327	(26 968)	/	(3 851)	2 525	41
30 552	(13 232)	/	/	2 144	42
85,95	98,18	(105,32)	90,00	80,99	43
/	.	-	-	-	44
/	.	-	-	-	45
/	.	-	-	-	46
/	.	-	-	.	47
/	-	-	-	.	48
52,79	-	-	-	-	49
17 274	1 659	(78)	(23)	12	50
94 584	24 561	/	(4 162)	3 855	51
58 394	16 746	/	(2 695)	3 791	52
125 298	33 095	/	(4 079)	4 054	53
69 089	20 441	/	(3 432)	3 812	54
98,60	101,73	83,07	106,09	83,79	55
/	/	-	-	.	56
/	/	-	-	.	57
/	/	-	-	.	58
/	/	-	.	.	59
/	/	-	.	.	60
/	(106,30)	-	-	.	61

Tabelle 1: Betriebliche Altersversorgung (bAV) im Jahr 2012 nach Wirtschaftszweigen und Größe des Unternehmens
Wirtschaftsabteilung: 45 Handel mit Kraftfahrzeugen, Instandhaltung und Reparatur von Kraftfahrzeugen
Deutschland

Lfd.Nr.	Gegenstand der Nachweisung	Einheit	Unternehmen mit 10 und mehr Arbeitnehmern
Alle Durchführungswege			
1	Unternehmen insgesamt	Anzahl	11 629
2	Und zwar: Unternehmen mit Anwartschaften	Anzahl	9 517
3	Unternehmen mit arbeitnehmerfinanzierten Anwartschaften	Anzahl	8 514
4	Beschäftigte insgesamt	Anzahl	386 860
5	Und zwar: Beschäftigte in Unternehmen mit Anwartschaften	Anzahl	339 072
6	Beschäftigte mit Anwartschaften	Anzahl	141 768
7	Beschäftigte mit arbeitnehmerfinanzierten Anwartschaften	Anzahl	98 884
8	Anwartschaften insgesamt	Anzahl	173 125
9	Darunter: arbeitnehmerfinanzierte Anwartschaften	Anzahl	106 379
10	Aufwendungen für betriebliche Altersversorgung insgesamt	1000 EUR	243 432
11	Darunter: arbeitnehmerfinanzierte Aufwendungen	1000 EUR	129 228
12	Bruttoverdienstsumme (BVS) der Unternehmen insgesamt	1000 EUR	13 917 396
Kennzahlen			
13	Anteil Beschäftigter mit Anwartschaften (Anw.) an Beschäftigten insgesamt	%	36,65
14	Anteil Beschäftigter mit Anw. an Beschäftigten in Unternehmen mit Anw.	%	41,81
15	Anteil arbeitgeberfinanzierter Aufwendungen an BVS der Unternehmen	%	0,82
16	Anteil arbeitnehmerfinanzierter Aufwendungen an BVS der Unternehmen	%	0,93
17	monatliche Aufwendungen je Anwartschaft	EUR	117,18
18	monatliche Aufwendungen je arbeitnehmerfinanzierter Anwartschaft	EUR	101,23
19	Anwartschaften je Beschäftigten mit Anwartschaften	Anzahl	1,22
20	Arbeitnehmerfinanzierte Anw. je Beschäftigten mit AN-finanzierten Anw.	Anzahl	1,08
Direktzusagen			
21	Unternehmen mit Anwartschaften im Bereich Direktzusagen	Anzahl	(1 165)
22	Anwartschaften im Bereich Direktzusagen	Anzahl	18 751
23	Darunter: arbeitnehmerfinanzierte Anwartschaften	Anzahl	/
24	Aufwendungen für betriebliche Altersversorgung für Direktzusagen	1000 EUR	(64 459)
25	Darunter: arbeitnehmerfinanzierte Aufwendungen	1000 EUR	/
26	Rechengrößen: Pensionsrückstellungen zum 31.12.2011	1000 EUR	(759 936)
27	Pensionsrückstellungen zum 31.12.2012	1000 EUR	(793 725)
28	Leistungszahlungen	1000 EUR	/
29	Übertragungen (Abflüsse)	1000 EUR	/
30	Übertragungen (Zuflüsse)	1000 EUR	/
31	Kennzahl: monatliche Aufwendungen je arbeitnehmerfinanzierter Anwartschaft	EUR	/
Unterstützungskassen			
32	Unternehmen mit Anwartschaften in Unterstützungskassen	Anzahl	(1 278)
33	Anwartschaften in Unterstützungskassen	Anzahl	(11 803)
34	Darunter: arbeitnehmerfinanzierte Anwartschaften	Anzahl	(6 727)
35	Aufwendungen für betriebliche Altersversorgung in Unterstützungskassen	1000 EUR	(20 702)
36	Darunter: arbeitnehmerfinanzierte Aufwendungen	1000 EUR	(11 458)
37	Kennzahl: monatliche Aufwendungen je arbeitnehmerfinanzierter Anwartschaft	EUR	(141,93)
Pensionskassen			
38	Unternehmen mit Anwartschaften in Pensionskassen	Anzahl	4 301
39	Anwartschaften in Pensionskassen	Anzahl	49 897
40	Darunter: arbeitnehmerfinanzierte Anwartschaften	Anzahl	36 934
41	Aufwendungen für betriebliche Altersversorgung in Pensionskassen	1000 EUR	55 256
42	Darunter: arbeitnehmerfinanzierte Aufwendungen	1000 EUR	42 986
43	Kennzahl: monatliche Aufwendungen je arbeitnehmerfinanzierter Anwartschaft	EUR	96,99
Zusatzversorgungskassen			
44	Unternehmen mit Anwartschaften in Zusatzversorgungskassen	Anzahl	.
45	Anwartschaften in Zusatzversorgungskassen	Anzahl	.
46	Darunter: arbeitnehmerfinanzierte Anwartschaften	Anzahl	.
47	Aufwendungen für betriebliche Altersversorgung in Zusatzversorgungskassen	1000 EUR	.
48	Darunter: arbeitnehmerfinanzierte Aufwendungen	1000 EUR	.
49	Kennzahl: monatliche Aufwendungen je arbeitnehmerfinanzierter Anwartschaft	EUR	.
Direktversicherungen			
50	Unternehmen mit Anwartschaften im Bereich Direktversicherungen	Anzahl	8 463
51	Anwartschaften im Bereich Direktversicherungen	Anzahl	91 033
52	Darunter: arbeitnehmerfinanzierte Anwartschaften	Anzahl	57 924
53	Aufwendungen für betriebliche Altersversorgung in Direktversicherungen	1000 EUR	100 457
54	Darunter: arbeitnehmerfinanzierte Aufwendungen	1000 EUR	67 281
55	Kennzahl: monatliche Aufwendungen je arbeitnehmerfinanzierter Anwartschaft	EUR	96,80
Pensionsfonds			
56	Unternehmen mit Anwartschaften in Pensionsfonds	Anzahl	.
57	Anwartschaften in Pensionsfonds	Anzahl	.
58	Darunter: arbeitnehmerfinanzierte Anwartschaften	Anzahl	.
59	Aufwendungen für betriebliche Altersversorgung in Pensionsfonds	1000 EUR	.
60	Darunter: arbeitnehmerfinanzierte Aufwendungen	1000 EUR	.
61	Kennzahl: monatliche Aufwendungen je arbeitnehmerfinanzierter Anwartschaft	EUR	.

Davon Unternehmen mit ... Arbeitnehmern					Lfd.Nr.
10 bis 49	50 bis 249	250 bis 499	500 bis 999	1000 und mehr	
9 680	1 743	152	38	15	1
7 777	1 554	(134)	38	14	2
6 815	1 517	(130)	38	14	3
152 389	130 910	43 329	21 975	38 257	4
126 139	117 577	(36 463)	21 975	36 918	5
45 562	43 037	(17 994)	(10 603)	24 573	6
33 626	35 273	(12 760)	(6 678)	10 547	7
51 495	49 347	(21 134)	(13 388)	37 761	8
35 178	37 688	(13 476)	(7 730)	12 307	9
79 744	67 736	/	/	31 598	10
44 521	46 051	(18 404)	(7 881)	12 371	11
5 040 295	4 715 472	1 803 238	929 636	1 428 755	12
29,90	32,88	(41,53)	48,25	64,23	13
36,12	36,60	49,35	48,25	66,56	14
(0,70)	(0,46)	/	/	1,35	15
0,88	0,98	(1,02)	(0,85)	0,87	16
129,05	114,39	(167,20)	/	69,73	17
105,47	101,82	113,81	84,96	83,77	18
1,13	1,15	1,17	1,26	1,54	19
1,05	1,07	1,06	1,16	1,17	20
(781)	(316)	/	(19)	8	21
/	/	/	/	8 088	22
/	/	/	/	768	23
/	/	/	/	14 375	24
/	/	/	/	959	25
(190 148)	(127 916)	/	/	166 051	26
(199 774)	(129 613)	/	/	172 388	27
/	/	/	/	6 601	28
/	/	/	/	1 490	29
/	/	/	-	52	30
/	(101,79)	/	110,68	104,05	31
.	.	.	.	7	32
.	.	.	.	775	33
.	.	.	.	611	34
.	.	.	.	764	35
.	.	.	.	566	36
.	.	.	.	77,09	37
3 247	925	(90)	27	12	38
(13 960)	(14 066)	(3 920)	/	14 956	39
(11 319)	(12 679)	(3 133)	(1 935)	7 868	40
(19 767)	(18 686)	(4 541)	(2 282)	9 979	41
(14 239)	(15 399)	(3 906)	(1 848)	7 594	42
104,83	101,22	103,90	(79,55)	80,43	43
.	.	-	-	-	44
.	.	-	-	-	45
.	.	-	-	-	46
.	.	-	-	-	47
.	.	-	-	-	48
.	.	-	-	-	49
6 903	1 383	(128)	36	14	50
32 607	26 720	(10 993)	/	13 941	51
21 347	20 674	(8 974)	(3 870)	3 059	52
41 499	33 127	(14 249)	(5 101)	6 481	53
25 236	24 834	(10 401)	(3 558)	3 253	54
98,52	100,10	96,58	76,62	88,60	55
.	.	.	.	-	56
.	.	.	.	-	57
.	.	.	.	-	58
.	.	.	.	-	59
.	.	.	.	-	60
.	.	.	.	-	61

Tabelle 1: Betriebliche Altersversorgung (bAV) im Jahr 2012 nach Wirtschaftszweigen und Größe des Unternehmens
Wirtschaftsabteilung: 46 Großhandel (ohne Handel mit Kraftfahrzeugen)
Deutschland

Lfd.Nr.	Gegenstand der Nachweisung	Einheit	Unternehmen mit 10 und mehr Arbeitnehmern
Alle Durchführungswege			
1	Unternehmen insgesamt	Anzahl	23 068
2	Und zwar: Unternehmen mit Anwartschaften	Anzahl	19 535
3	Unternehmen mit arbeitnehmerfinanzierten Anwartschaften	Anzahl	17 131
4	Beschäftigte insgesamt	Anzahl	1 286 729
5	Und zwar: Beschäftigte in Unternehmen mit Anwartschaften	Anzahl	1 190 687
6	Beschäftigte mit Anwartschaften	Anzahl	543 672
7	Beschäftigte mit arbeitnehmerfinanzierten Anwartschaften	Anzahl	328 206
8	Anwartschaften insgesamt	Anzahl	704 112
9	Darunter: arbeitnehmerfinanzierte Anwartschaften	Anzahl	367 768
10	Aufwendungen für betriebliche Altersversorgung insgesamt	1000 EUR	1 424 654
11	Darunter: arbeitnehmerfinanzierte Aufwendungen	1000 EUR	493 059
12	Bruttoverdienstsumme (BVS) der Unternehmen insgesamt	1000 EUR	55 737 381
Kennzahlen			
13	Anteil Beschäftigter mit Anwartschaften (Anw.) an Beschäftigten insgesamt	%	42,25
14	Anteil Beschäftigter mit Anw. an Beschäftigten in Unternehmen mit Anw.	%	45,66
15	Anteil arbeitgeberfinanzierter Aufwendungen an BVS der Unternehmen	%	1,67
16	Anteil arbeitnehmerfinanzierter Aufwendungen an BVS der Unternehmen	%	0,88
17	monatliche Aufwendungen je Anwartschaft	EUR	168,61
18	monatliche Aufwendungen je arbeitnehmerfinanzierter Anwartschaft	EUR	111,72
19	Anwartschaften je Beschäftigten mit Anwartschaften	Anzahl	1,30
20	Arbeitnehmerfinanzierte Anw. je Beschäftigten mit AN-finanzierten Anw.	Anzahl	1,12
Direktzusagen			
21	Unternehmen mit Anwartschaften im Bereich Direktzusagen	Anzahl	3 981
22	Anwartschaften im Bereich Direktzusagen	Anzahl	140 599
23	Darunter: arbeitnehmerfinanzierte Anwartschaften	Anzahl	(27 357)
24	Aufwendungen für betriebliche Altersversorgung für Direktzusagen	1000 EUR	692 353
25	Darunter: arbeitnehmerfinanzierte Aufwendungen	1000 EUR	/
26	Rechengrößen: Pensionsrückstellungen zum 31.12.2011	1000 EUR	8 556 441
27	Pensionsrückstellungen zum 31.12.2012	1000 EUR	8 809 588
28	Leistungszahlungen	1000 EUR	(329 796)
29	Übertragungen (Abflüsse)	1000 EUR	145 042
30	Übertragungen (Zuflüsse)	1000 EUR	/
31	Kennzahl: monatliche Aufwendungen je arbeitnehmerfinanzierter Anwartschaft	EUR	/
Unterstützungskassen			
32	Unternehmen mit Anwartschaften in Unterstützungskassen	Anzahl	(3 760)
33	Anwartschaften in Unterstützungskassen	Anzahl	(60 030)
34	Darunter: arbeitnehmerfinanzierte Anwartschaften	Anzahl	(21 364)
35	Aufwendungen für betriebliche Altersversorgung in Unterstützungskassen	1000 EUR	(116 181)
36	Darunter: arbeitnehmerfinanzierte Aufwendungen	1000 EUR	(38 777)
37	Kennzahl: monatliche Aufwendungen je arbeitnehmerfinanzierter Anwartschaft	EUR	151,25
Pensionskassen			
38	Unternehmen mit Anwartschaften in Pensionskassen	Anzahl	8 838
39	Anwartschaften in Pensionskassen	Anzahl	216 687
40	Darunter: arbeitnehmerfinanzierte Anwartschaften	Anzahl	137 523
41	Aufwendungen für betriebliche Altersversorgung in Pensionskassen	1000 EUR	232 677
42	Darunter: arbeitnehmerfinanzierte Aufwendungen	1000 EUR	153 703
43	Kennzahl: monatliche Aufwendungen je arbeitnehmerfinanzierter Anwartschaft	EUR	93,14
Zusatzversorgungskassen			
44	Unternehmen mit Anwartschaften in Zusatzversorgungskassen	Anzahl	/
45	Anwartschaften in Zusatzversorgungskassen	Anzahl	/
46	Darunter: arbeitnehmerfinanzierte Anwartschaften	Anzahl	/
47	Aufwendungen für betriebliche Altersversorgung in Zusatzversorgungskassen	1000 EUR	/
48	Darunter: arbeitnehmerfinanzierte Aufwendungen	1000 EUR	/
49	Kennzahl: monatliche Aufwendungen je arbeitnehmerfinanzierter Anwartschaft	EUR	104,99
Direktversicherungen			
50	Unternehmen mit Anwartschaften im Bereich Direktversicherungen	Anzahl	17 002
51	Anwartschaften im Bereich Direktversicherungen	Anzahl	271 901
52	Darunter: arbeitnehmerfinanzierte Anwartschaften	Anzahl	173 915
53	Aufwendungen für betriebliche Altersversorgung in Direktversicherungen	1000 EUR	354 606
54	Darunter: arbeitnehmerfinanzierte Aufwendungen	1000 EUR	222 437
55	Kennzahl: monatliche Aufwendungen je arbeitnehmerfinanzierter Anwartschaft	EUR	106,58
Pensionsfonds			
56	Unternehmen mit Anwartschaften in Pensionsfonds	Anzahl	/
57	Anwartschaften in Pensionsfonds	Anzahl	(7 933)
58	Darunter: arbeitnehmerfinanzierte Anwartschaften	Anzahl	/
59	Aufwendungen für betriebliche Altersversorgung in Pensionsfonds	1000 EUR	13 020
60	Darunter: arbeitnehmerfinanzierte Aufwendungen	1000 EUR	(6 083)
61	Kennzahl: monatliche Aufwendungen je arbeitnehmerfinanzierter Anwartschaft	EUR	/

Davon Unternehmen mit ... Arbeitnehmern					Lfd.Nr.
10 bis 49	50 bis 249	250 bis 499	500 bis 999	1000 und mehr	
16 852	5 399	(516)	(200)	102	1
13 740	5 024	(476)	(193)	102	2
11 652	4 752	(439)	(187)	101	3
344 376	460 446	(148 486)	(123 087)	210 333	4
287 821	433 696	(140 387)	(118 450)	210 333	5
104 950	180 952	(71 693)	(58 059)	128 018	6
69 259	119 051	(41 872)	(32 254)	65 770	7
120 809	233 444	(94 592)	(78 340)	176 927	8
73 350	133 611	(44 895)	(37 405)	78 507	9
(256 543)	(431 057)	/	(115 819)	409 334	10
(122 399)	181 781	(56 731)	(40 988)	91 159	11
13 784 725	19 344 183	(6 733 714)	(5 579 631)	10 295 128	12
30,48	39,30	48,28	(47,17)	60,86	13
36,46	41,72	51,07	(49,02)	60,86	14
(0,97)	(1,29)	/	/	3,09	15
(0,89)	0,94	(0,84)	0,73	0,89	16
176,96	153,88	(186,68)	(123,20)	192,80	17
(139,06)	113,38	105,30	91,32	96,76	18
1,15	1,29	1,32	1,35	1,38	19
1,06	1,12	1,07	1,16	1,19	20
(2 165)	(1 468)	/	/	67	21
/	/	/	/	55 561	22
/	/	/	/	11 719	23
/	/	/	/	(272 829)	24
/	/	/	/	18 854	25
/	/	/	/	3 284 495	26
/	/	/	/	(3 307 825)	27
/	/	/	(18 621)	(137 000)	28
/	/	/	/	113 260	29
/	/	/	/	761	30
/	/	/	(108,70)	134,07	31
(2 310)	(1 206)	/	/	32	32
/	/	/	/	12 262	33
/	/	/	/	3 726	34
/	/	/	/	17 068	35
/	/	/	/	5 545	36
/	(163,59)	142,44	(104,21)	124,01	37
5 315	2 917	(383)	(152)	71	38
/	(66 443)	/	/	56 912	39
(21 113)	48 680	/	(13 467)	(33 164)	40
(44 154)	(82 190)	/	(22 058)	50 787	41
(25 972)	(62 813)	(20 444)	(14 421)	30 053	42
102,51	107,53	(80,75)	89,23	75,52	43
.	.	-	-	/	44
.	.	-	-	/	45
.	.	-	-	/	46
.	.	-	-	/	47
.	.	-	-	/	48
.	.	-	-	(151,69)	49
11 721	4 564	(457)	(177)	83	50
66 098	107 580	(32 395)	/	42 651	51
41 042	70 140	(19 301)	(16 615)	26 816	52
(111 701)	132 666	(40 488)	(22 826)	46 926	53
(55 906)	89 755	/	(18 958)	32 297	54
113,51	106,64	110,18	95,08	100,37	55
.	.	/	/	9	56
.	.	/	/	4 662	57
.	.	/	/	2 752	58
.	.	/	1 274	9 493	59
.	.	/	(731)	3 812	60
.	.	(127,53)	/	115,40	61

Tabelle 1: Betriebliche Altersversorgung (bAV) im Jahr 2012 nach Wirtschaftszweigen und Größe des Unternehmens
Wirtschaftsabteilung: 47 Einzelhandel (ohne Handel mit Kraftfahrzeugen)
Deutschland

Lfd.Nr.	Gegenstand der Nachweisung	Einheit	Unternehmen mit 10 und mehr Arbeitnehmern
Alle Durchführungswege			
1	Unternehmen insgesamt	Anzahl	23 495
2	Und zwar: Unternehmen mit Anwartschaften	Anzahl	18 033
3	Unternehmen mit arbeitnehmerfinanzierten Anwartschaften	Anzahl	16 129
4	Beschäftigte insgesamt	Anzahl	1 541 642
5	Und zwar: Beschäftigte in Unternehmen mit Anwartschaften	Anzahl	1 403 246
6	Beschäftigte mit Anwartschaften	Anzahl	600 453
7	Beschäftigte mit arbeitnehmerfinanzierten Anwartschaften	Anzahl	238 155
8	Anwartschaften insgesamt	Anzahl	676 953
9	Darunter: arbeitnehmerfinanzierte Anwartschaften	Anzahl	253 273
10	Aufwendungen für betriebliche Altersversorgung insgesamt	1000 EUR	508 719
11	Darunter: arbeitnehmerfinanzierte Aufwendungen	1000 EUR	224 852
12	Bruttoverdienstsumme (BVS) der Unternehmen insgesamt	1000 EUR	37 864 379
Kennzahlen			
13	Anteil Beschäftigter mit Anwartschaften (Anw.) an Beschäftigten insgesamt	%	38,95
14	Anteil Beschäftigter mit Anw. an Beschäftigten in Unternehmen mit Anw.	%	42,79
15	Anteil arbeitgeberfinanzierter Aufwendungen an BVS der Unternehmen	%	0,75
16	Anteil arbeitnehmerfinanzierter Aufwendungen an BVS der Unternehmen	%	0,59
17	monatliche Aufwendungen je Anwartschaft	EUR	62,62
18	monatliche Aufwendungen je arbeitnehmerfinanzierter Anwartschaft	EUR	73,98
19	Anwartschaften je Beschäftigten mit Anwartschaften	Anzahl	1,13
20	Arbeitnehmerfinanzierte Anw. je Beschäftigten mit AN-finanzierten Anw.	Anzahl	1,06
Direktzusagen			
21	Unternehmen mit Anwartschaften im Bereich Direktzusagen	Anzahl	.
22	Anwartschaften im Bereich Direktzusagen	Anzahl	.
23	Darunter: arbeitnehmerfinanzierte Anwartschaften	Anzahl	.
24	Aufwendungen für betriebliche Altersversorgung für Direktzusagen	1000 EUR	.
25	Darunter: arbeitnehmerfinanzierte Aufwendungen	1000 EUR	.
26	Rechengrößen: Pensionsrückstellungen zum 31.12.2011	1000 EUR	.
27	Pensionsrückstellungen zum 31.12.2012	1000 EUR	.
28	Leistungszahlungen	1000 EUR	.
29	Übertragungen (Abflüsse)	1000 EUR	.
30	Übertragungen (Zuflüsse)	1000 EUR	.
31	Kennzahl: monatliche Aufwendungen je arbeitnehmerfinanzierter Anwartschaft	EUR	.
Unterstützungskassen			
32	Unternehmen mit Anwartschaften in Unterstützungskassen	Anzahl	/
33	Anwartschaften in Unterstützungskassen	Anzahl	(37 040)
34	Darunter: arbeitnehmerfinanzierte Anwartschaften	Anzahl	(13 851)
35	Aufwendungen für betriebliche Altersversorgung in Unterstützungskassen	1000 EUR	(46 269)
36	Darunter: arbeitnehmerfinanzierte Aufwendungen	1000 EUR	/
37	Kennzahl: monatliche Aufwendungen je arbeitnehmerfinanzierter Anwartschaft	EUR	(108,75)
Pensionskassen			
38	Unternehmen mit Anwartschaften in Pensionskassen	Anzahl	(7 033)
39	Anwartschaften in Pensionskassen	Anzahl	(416 804)
40	Darunter: arbeitnehmerfinanzierte Anwartschaften	Anzahl	123 134
41	Aufwendungen für betriebliche Altersversorgung in Pensionskassen	1000 EUR	(171 567)
42	Darunter: arbeitnehmerfinanzierte Aufwendungen	1000 EUR	85 033
43	Kennzahl: monatliche Aufwendungen je arbeitnehmerfinanzierter Anwartschaft	EUR	57,55
Zusatzversorgungskassen			
44	Unternehmen mit Anwartschaften in Zusatzversorgungskassen	Anzahl	.
45	Anwartschaften in Zusatzversorgungskassen	Anzahl	.
46	Darunter: arbeitnehmerfinanzierte Anwartschaften	Anzahl	.
47	Aufwendungen für betriebliche Altersversorgung in Zusatzversorgungskassen	1000 EUR	.
48	Darunter: arbeitnehmerfinanzierte Aufwendungen	1000 EUR	.
49	Kennzahl: monatliche Aufwendungen je arbeitnehmerfinanzierter Anwartschaft	EUR	.
Direktversicherungen			
50	Unternehmen mit Anwartschaften im Bereich Direktversicherungen	Anzahl	15 608
51	Anwartschaften im Bereich Direktversicherungen	Anzahl	166 502
52	Darunter: arbeitnehmerfinanzierte Anwartschaften	Anzahl	103 574
53	Aufwendungen für betriebliche Altersversorgung in Direktversicherungen	1000 EUR	174 882
54	Darunter: arbeitnehmerfinanzierte Aufwendungen	1000 EUR	110 165
55	Kennzahl: monatliche Aufwendungen je arbeitnehmerfinanzierter Anwartschaft	EUR	88,64
Pensionsfonds			
56	Unternehmen mit Anwartschaften in Pensionsfonds	Anzahl	/
57	Anwartschaften in Pensionsfonds	Anzahl	/
58	Darunter: arbeitnehmerfinanzierte Anwartschaften	Anzahl	(670)
59	Aufwendungen für betriebliche Altersversorgung in Pensionsfonds	1000 EUR	/
60	Darunter: arbeitnehmerfinanzierte Aufwendungen	1000 EUR	(804)
61	Kennzahl: monatliche Aufwendungen je arbeitnehmerfinanzierter Anwartschaft	EUR	100,12

Davon Unternehmen mit ... Arbeitnehmern					Lfd.Nr.
10 bis 49	50 bis 249	250 bis 499	500 bis 999	1000 und mehr	
18 004	4 625	(398)	(154)	(313)	1
13 268	(3 951)	(357)	(151)	(306)	2
11 967	(3 409)	(307)	(141)	(306)	3
280 361	295 406	(97 104)	(88 508)	780 263	4
211 628	(262 544)	(90 037)	(87 110)	751 926	5
78 510	(61 617)	/	(36 281)	(391 687)	6
(57 461)	(34 167)	(16 723)	(14 223)	115 581	7
85 721	(69 405)	/	(39 453)	(442 713)	8
(60 273)	(36 336)	(17 142)	(15 080)	124 441	9
113 115	(67 765)	/	(17 413)	261 918	10
(72 776)	(37 563)	(15 399)	(9 824)	89 290	11
6 847 214	7 076 645	(2 714 707)	(2 291 330)	18 934 483	12
28,00	(20,86)	/	(40,99)	50,20	13
37,10	(23,47)	/	(41,65)	52,09	14
(0,59)	(0,43)	/	(0,33)	0,91	15
(1,06)	(0,53)	/	(0,43)	0,47	16
109,96	(81,37)	/	(36,78)	49,30	17
100,62	(86,15)	(74,86)	(54,29)	59,79	18
1,09	1,13	(1,23)	1,09	1,13	19
1,05	1,06	1,03	1,06	1,08	20
/	/	.	.	.	21
/	/	.	.	.	22
/	/	.	.	.	23
/	/	.	.	.	24
/	/	-	.	.	25
/	/	.	.	.	26
/	/	.	.	.	27
/	/	.	.	.	28
/	-	.	.	.	29
/	/	.	.	.	30
98,34	604,41	-	.	.	31
/	.	.	.	/	32
/	.	.	.	24 053	33
/	.	.	.	6 055	34
/	.	.	.	28 838	35
/	.	.	.	(4 095)	36
/	.	.	.	56,35	37
(4 968)	(1 445)	/	(128)	(278)	38
(15 973)	/	/	(31 093)	(327 909)	39
(10 869)	/	/	/	(86 875)	40
(18 905)	/	/	(11 011)	(114 140)	41
/	/	/	(5 386)	(51 487)	42
116,51	(75,40)	(69,01)	(42,15)	49,39	43
-	.	-	-	.	44
-	.	-	-	.	45
-	.	-	-	.	46
-	.	-	-	.	47
-	.	-	-	.	48
-	.	-	-	.	49
11 554	(3 363)	/	(127)	(291)	50
(64 178)	(27 671)	/	/	55 961	51
(45 664)	(16 475)	/	/	26 627	52
(84 382)	(32 832)	/	/	39 625	53
(49 725)	(19 943)	/	/	26 340	54
90,74	100,87	(79,61)	(79,86)	82,43	55
/	-	-	.	.	56
/	-	-	.	.	57
/	-	-	.	.	58
/	-	-	.	.	59
/	-	-	.	.	60
(82,33)	-	-	.	.	61

Tabelle 1: Betriebliche Altersversorgung (bAV) im Jahr 2012 nach Wirtschaftszweigen und Größe des Unternehmens
Wirtschaftsabteilung: 49 Landverkehr und Transport in Rohrfernleitungen
Deutschland

Lfd.Nr.	Gegenstand der Nachweisung	Einheit	Unternehmen mit 10 und mehr Arbeitnehmern
Alle Durchführungswege			
1	Unternehmen insgesamt	Anzahl	9 315
2	Und zwar: Unternehmen mit Anwartschaften	Anzahl	5 512
3	Unternehmen mit arbeitnehmerfinanzierten Anwartschaften	Anzahl	4 686
4	Beschäftigte insgesamt	Anzahl	508 011
5	Und zwar: Beschäftigte in Unternehmen mit Anwartschaften	Anzahl	426 371
6	Beschäftigte mit Anwartschaften	Anzahl	228 140
7	Beschäftigte mit arbeitnehmerfinanzierten Anwartschaften	Anzahl	94 554
8	Anwartschaften insgesamt	Anzahl	264 228
9	Darunter: arbeitnehmerfinanzierte Anwartschaften	Anzahl	102 823
10	Aufwendungen für betriebliche Altersversorgung insgesamt	1000 EUR	591 784
11	Darunter: arbeitnehmerfinanzierte Aufwendungen	1000 EUR	124 759
12	Bruttoverdienstsumme (BVS) der Unternehmen insgesamt	1000 EUR	15 889 137
Kennzahlen			
13	Anteil Beschäftigter mit Anwartschaften (Anw.) an Beschäftigten insgesamt	%	44,91
14	Anteil Beschäftigter mit Anw. an Beschäftigten in Unternehmen mit Anw.	%	53,51
15	Anteil arbeitgeberfinanzierter Aufwendungen an BVS der Unternehmen	%	2,94
16	Anteil arbeitnehmerfinanzierter Aufwendungen an BVS der Unternehmen	%	0,79
17	monatliche Aufwendungen je Anwartschaft	EUR	186,64
18	monatliche Aufwendungen je arbeitnehmerfinanzierter Anwartschaft	EUR	101,11
19	Anwartschaften je Beschäftigten mit Anwartschaften	Anzahl	1,16
20	Arbeitnehmerfinanzierte Anw. je Beschäftigten mit AN-finanzierten Anw.	Anzahl	1,09
Direktzusagen			
21	Unternehmen mit Anwartschaften im Bereich Direktzusagen	Anzahl	(395)
22	Anwartschaften im Bereich Direktzusagen	Anzahl	(18 872)
23	Darunter: arbeitnehmerfinanzierte Anwartschaften	Anzahl	(6 518)
24	Aufwendungen für betriebliche Altersversorgung für Direktzusagen	1000 EUR	260 113
25	Darunter: arbeitnehmerfinanzierte Aufwendungen	1000 EUR	41 362
26	Rechengrößen: Pensionsrückstellungen zum 31.12.2011	1000 EUR	1 062 407
27	Pensionsrückstellungen zum 31.12.2012	1000 EUR	1 170 445
28	Leistungszahlungen	1000 EUR	144 726
29	Übertragungen (Abflüsse)	1000 EUR	8 910
30	Übertragungen (Zuflüsse)	1000 EUR	(1 561)
31	Kennzahl: monatliche Aufwendungen je arbeitnehmerfinanzierter Anwartschaft	EUR	(528,79)
Unterstützungskassen			
32	Unternehmen mit Anwartschaften in Unterstützungskassen	Anzahl	(524)
33	Anwartschaften in Unterstützungskassen	Anzahl	11 492
34	Darunter: arbeitnehmerfinanzierte Anwartschaften	Anzahl	(4 020)
35	Aufwendungen für betriebliche Altersversorgung in Unterstützungskassen	1000 EUR	34 652
36	Darunter: arbeitnehmerfinanzierte Aufwendungen	1000 EUR	(5 396)
37	Kennzahl: monatliche Aufwendungen je arbeitnehmerfinanzierter Anwartschaft	EUR	111,87
Pensionskassen			
38	Unternehmen mit Anwartschaften in Pensionskassen	Anzahl	2 201
39	Anwartschaften in Pensionskassen	Anzahl	76 757
40	Darunter: arbeitnehmerfinanzierte Anwartschaften	Anzahl	24 813
41	Aufwendungen für betriebliche Altersversorgung in Pensionskassen	1000 EUR	84 990
42	Darunter: arbeitnehmerfinanzierte Aufwendungen	1000 EUR	23 784
43	Kennzahl: monatliche Aufwendungen je arbeitnehmerfinanzierter Anwartschaft	EUR	79,87
Zusatzversorgungskassen			
44	Unternehmen mit Anwartschaften in Zusatzversorgungskassen	Anzahl	.
45	Anwartschaften in Zusatzversorgungskassen	Anzahl	.
46	Darunter: arbeitnehmerfinanzierte Anwartschaften	Anzahl	.
47	Aufwendungen für betriebliche Altersversorgung in Zusatzversorgungskassen	1000 EUR	.
48	Darunter: arbeitnehmerfinanzierte Aufwendungen	1000 EUR	.
49	Kennzahl: monatliche Aufwendungen je arbeitnehmerfinanzierter Anwartschaft	EUR	.
Direktversicherungen			
50	Unternehmen mit Anwartschaften im Bereich Direktversicherungen	Anzahl	4 448
51	Anwartschaften im Bereich Direktversicherungen	Anzahl	41 390
52	Darunter: arbeitnehmerfinanzierte Anwartschaften	Anzahl	27 983
53	Aufwendungen für betriebliche Altersversorgung in Direktversicherungen	1000 EUR	51 244
54	Darunter: arbeitnehmerfinanzierte Aufwendungen	1000 EUR	36 953
55	Kennzahl: monatliche Aufwendungen je arbeitnehmerfinanzierter Anwartschaft	EUR	110,05
Pensionsfonds			
56	Unternehmen mit Anwartschaften in Pensionsfonds	Anzahl	.
57	Anwartschaften in Pensionsfonds	Anzahl	.
58	Darunter: arbeitnehmerfinanzierte Anwartschaften	Anzahl	.
59	Aufwendungen für betriebliche Altersversorgung in Pensionsfonds	1000 EUR	.
60	Darunter: arbeitnehmerfinanzierte Aufwendungen	1000 EUR	.
61	Kennzahl: monatliche Aufwendungen je arbeitnehmerfinanzierter Anwartschaft	EUR	.

Davon Unternehmen mit ... Arbeitnehmern					Lfd.Nr.
10 bis 49	50 bis 249	250 bis 499	500 bis 999	1000 und mehr	
7 224	1 920	105	44	23	1
3 857	1 510	(81)	43	21	2
3 185	1 370	(71)	40	20	3
128 188	135 784	(27 421)	26 986	189 631	4
75 587	114 489	(20 553)	26 218	189 524	5
20 218	(35 901)	(6 703)	(17 216)	148 102	6
(12 973)	22 335	(5 144)	(11 776)	42 326	7
21 237	/	(7 768)	(22 591)	168 184	8
(13 383)	23 435	/	(13 899)	46 347	9
28 335	/	(15 753)	(48 756)	427 770	10
(14 258)	21 384	/	(8 643)	75 897	11
3 061 202	3 754 463	(836 275)	958 331	7 278 865	12
15,77	26,44	(24,44)	(63,80)	78,10	13
26,75	31,36	(32,61)	(65,67)	78,14	14
(0,46)	/	(1,34)	(4,19)	4,83	15
0,47	0,57	(0,55)	(0,90)	1,04	16
111,19	133,43	168,98	179,85	211,96	17
88,78	76,04	66,22	51,82	136,47	18
1,05	(1,24)	1,16	1,31	1,14	19
1,03	1,05	1,12	1,18	1,10	20
/	(170)	/	.	.	21
/	/	/	.	.	22
/	/	-	-	-	23
/	/	4 731	.	.	24
/	/	-	-	-	25
/	/	41 315	.	.	26
/	/	43 840	.	.	27
/	/	2 206	.	.	28
/	/	-	.	.	29
-	/	-	.	-	30
122,71	/	-	-	.	31
.	(225)	.	.	10	32
.	/	.	.	7 999	33
.	/	.	.	1 553	34
.	/	.	.	29 632	35
.	/	.	.	1 982	36
.	(111,64)	.	.	106,38	37
(1 287)	826	/	32	16	38
(4 861)	/	/	(5 342)	51 081	39
/	(7 604)	/	/	8 114	40
(5 947)	/	/	/	48 743	41
(2 614)	(7 261)	/	/	8 005	42
(73,50)	79,58	(68,90)	84,75	82,22	43
/	/	/	.	7	44
/	/	/	.	23 645	45
/	/	/	.	19 448	46
/	/	/	.	58 134	47
/	/	/	.	8 569	48
/	41,28	52,92	.	36,72	49
3 164	1 193	.	.	15	50
(13 405)	(14 127)	.	.	12 061	51
(8 748)	8 469	.	.	9 086	52
(16 727)	14 745	.	.	17 853	53
(10 036)	(9 547)	.	.	15 704	54
95,59	93,94	.	.	144,03	55
.	/	.	.	.	56
.	/	.	.	.	57
.	/	-	.	.	58
.	/	.	.	.	59
.	/	-	.	.	60
.	/	-	.	.	61

Tabelle 1: Betriebliche Altersversorgung (bAV) im Jahr 2012 nach Wirtschaftszweigen und Größe des Unternehmens
Wirtschaftsabteilung: 50 Schifffahrt
Deutschland

Lfd.Nr.	Gegenstand der Nachweisung	Einheit	Unternehmen mit 10 und mehr Arbeitnehmern
Alle Durchführungswege			
1	Unternehmen insgesamt	Anzahl	334
2	Und zwar: Unternehmen mit Anwartschaften	Anzahl	252
3	Unternehmen mit arbeitnehmerfinanzierten Anwartschaften	Anzahl	(207)
4	Beschäftigte insgesamt	Anzahl	15 538
5	Und zwar: Beschäftigte in Unternehmen mit Anwartschaften	Anzahl	13 958
6	Beschäftigte mit Anwartschaften	Anzahl	6 986
7	Beschäftigte mit arbeitnehmerfinanzierten Anwartschaften	Anzahl	3 263
8	Anwartschaften insgesamt	Anzahl	9 250
9	Darunter: arbeitnehmerfinanzierte Anwartschaften	Anzahl	3 948
10	Aufwendungen für betriebliche Altersversorgung insgesamt	1000 EUR	28 199
11	Darunter: arbeitnehmerfinanzierte Aufwendungen	1000 EUR	5 539
12	Bruttoverdienstsumme (BVS) der Unternehmen insgesamt	1000 EUR	794 868
Kennzahlen			
13	Anteil Beschäftigter mit Anwartschaften (Anw.) an Beschäftigten insgesamt	%	44,96
14	Anteil Beschäftigter mit Anw. an Beschäftigten in Unternehmen mit Anw.	%	50,05
15	Anteil arbeitgeberfinanzierter Aufwendungen an BVS der Unternehmen	%	2,85
16	Anteil arbeitnehmerfinanzierter Aufwendungen an BVS der Unternehmen	%	0,70
17	monatliche Aufwendungen je Anwartschaft	EUR	254,04
18	monatliche Aufwendungen je arbeitnehmerfinanzierter Anwartschaft	EUR	116,91
19	Anwartschaften je Beschäftigten mit Anwartschaften	Anzahl	1,32
20	Arbeitnehmerfinanzierte Anw. je Beschäftigten mit AN-finanzierten Anw.	Anzahl	1,21
Direktzusagen			
21	Unternehmen mit Anwartschaften im Bereich Direktzusagen	Anzahl	.
22	Anwartschaften im Bereich Direktzusagen	Anzahl	.
23	Darunter: arbeitnehmerfinanzierte Anwartschaften	Anzahl	.
24	Aufwendungen für betriebliche Altersversorgung für Direktzusagen	1000 EUR	.
25	Darunter: arbeitnehmerfinanzierte Aufwendungen	1000 EUR	.
26	Rechengrößen: Pensionsrückstellungen zum 31.12.2011	1000 EUR	.
27	Pensionsrückstellungen zum 31.12.2012	1000 EUR	.
28	Leistungszahlungen	1000 EUR	.
29	Übertragungen (Abflüsse)	1000 EUR	.
30	Übertragungen (Zuflüsse)	1000 EUR	.
31	Kennzahl: monatliche Aufwendungen je arbeitnehmerfinanzierter Anwartschaft	EUR	.
Unterstützungskassen			
32	Unternehmen mit Anwartschaften in Unterstützungskassen	Anzahl	.
33	Anwartschaften in Unterstützungskassen	Anzahl	.
34	Darunter: arbeitnehmerfinanzierte Anwartschaften	Anzahl	.
35	Aufwendungen für betriebliche Altersversorgung in Unterstützungskassen	1000 EUR	.
36	Darunter: arbeitnehmerfinanzierte Aufwendungen	1000 EUR	.
37	Kennzahl: monatliche Aufwendungen je arbeitnehmerfinanzierter Anwartschaft	EUR	.
Pensionskassen			
38	Unternehmen mit Anwartschaften in Pensionskassen	Anzahl	(146)
39	Anwartschaften in Pensionskassen	Anzahl	(2 199)
40	Darunter: arbeitnehmerfinanzierte Anwartschaften	Anzahl	(1 308)
41	Aufwendungen für betriebliche Altersversorgung in Pensionskassen	1000 EUR	(3 371)
42	Darunter: arbeitnehmerfinanzierte Aufwendungen	1000 EUR	(1 903)
43	Kennzahl: monatliche Aufwendungen je arbeitnehmerfinanzierter Anwartschaft	EUR	121,21
Zusatzversorgungskassen			
44	Unternehmen mit Anwartschaften in Zusatzversorgungskassen	Anzahl	.
45	Anwartschaften in Zusatzversorgungskassen	Anzahl	.
46	Darunter: arbeitnehmerfinanzierte Anwartschaften	Anzahl	.
47	Aufwendungen für betriebliche Altersversorgung in Zusatzversorgungskassen	1000 EUR	.
48	Darunter: arbeitnehmerfinanzierte Aufwendungen	1000 EUR	.
49	Kennzahl: monatliche Aufwendungen je arbeitnehmerfinanzierter Anwartschaft	EUR	.
Direktversicherungen			
50	Unternehmen mit Anwartschaften im Bereich Direktversicherungen	Anzahl	(204)
51	Anwartschaften im Bereich Direktversicherungen	Anzahl	(3 636)
52	Darunter: arbeitnehmerfinanzierte Anwartschaften	Anzahl	(2 010)
53	Aufwendungen für betriebliche Altersversorgung in Direktversicherungen	1000 EUR	(4 876)
54	Darunter: arbeitnehmerfinanzierte Aufwendungen	1000 EUR	(2 962)
55	Kennzahl: monatliche Aufwendungen je arbeitnehmerfinanzierter Anwartschaft	EUR	122,81
Pensionsfonds			
56	Unternehmen mit Anwartschaften in Pensionsfonds	Anzahl	.
57	Anwartschaften in Pensionsfonds	Anzahl	.
58	Darunter: arbeitnehmerfinanzierte Anwartschaften	Anzahl	.
59	Aufwendungen für betriebliche Altersversorgung in Pensionsfonds	1000 EUR	.
60	Darunter: arbeitnehmerfinanzierte Aufwendungen	1000 EUR	.
61	Kennzahl: monatliche Aufwendungen je arbeitnehmerfinanzierter Anwartschaft	EUR	.

Davon Unternehmen mit ... Arbeitnehmern					Lfd.Nr.
10 bis 49	50 bis 249	250 bis 499	500 bis 999	1000 und mehr	
.	.	7	.	.	1
.	.	6	.	.	2
.	.	6	.	.	3
.	.	2 231	.	.	4
.	.	1 903	.	.	5
.	.	865	.	.	6
.	.	361	.	.	7
.	.	1 253	.	.	8
.	.	388	.	.	9
.	.	1 536	.	.	10
.	.	630	.	.	11
.	.	123 400	.	.	12
.	.	38,79	.	.	13
.	.	45,48	.	.	14
.	.	0,73	.	.	15
.	.	0,51	.	.	16
.	.	102,22	.	.	17
.	.	135,49	.	.	18
.	.	1,45	.	.	19
.	.	1,07	.	.	20
(16)	21
/	22
/	23
/	24
/	25
/	26
/	27
/	28
/	29
/	30
(211,96)	31
.	32
.	33
.	34
.	35
.	36
.	37
.	.	4	.	.	38
.	.	505	.	.	39
.	.	135	.	.	40
.	.	514	.	.	41
.	.	171	.	.	42
.	.	105,48	.	.	43
.	44
.	45
.	46
.	47
.	48
.	49
.	(64)	.	.	.	50
.	(729)	.	.	.	51
.	(555)	.	.	.	52
.	(1 030)	.	.	.	53
.	(815)	.	.	.	54
.	122,31	.	.	.	55
.	56
.	57
.	58
.	59
.	60
.	61

Tabelle 1: Betriebliche Altersversorgung (bAV) im Jahr 2012 nach Wirtschaftszweigen und Größe des Unternehmens
Wirtschaftsabteilung: 51 Luftfahrt
Deutschland

Lfd.Nr.	Gegenstand der Nachweisung	Einheit	Unternehmen mit 10 und mehr Arbeitnehmern
Alle Durchführungswege			
1	Unternehmen insgesamt	Anzahl	129
2	Und zwar: Unternehmen mit Anwartschaften	Anzahl	117
3	Unternehmen mit arbeitnehmerfinanzierten Anwartschaften	Anzahl	107
4	Beschäftigte insgesamt	Anzahl	61 557
5	Und zwar: Beschäftigte in Unternehmen mit Anwartschaften	Anzahl	61 139
6	Beschäftigte mit Anwartschaften	Anzahl	50 712
7	Beschäftigte mit arbeitnehmerfinanzierten Anwartschaften	Anzahl	29 696
8	Anwartschaften insgesamt	Anzahl	73 897
9	Darunter: arbeitnehmerfinanzierte Anwartschaften	Anzahl	32 002
10	Aufwendungen für betriebliche Altersversorgung insgesamt	1000 EUR	593 068
11	Darunter: arbeitnehmerfinanzierte Aufwendungen	1000 EUR	49 817
12	Bruttoverdienstsumme (BVS) der Unternehmen insgesamt	1000 EUR	3 408 201
Kennzahlen			
13	Anteil Beschäftigter mit Anwartschaften (Anw.) an Beschäftigten insgesamt	%	82,38
14	Anteil Beschäftigter mit Anw. an Beschäftigten in Unternehmen mit Anw.	%	82,95
15	Anteil arbeitgeberfinanzierter Aufwendungen an BVS der Unternehmen	%	15,94
16	Anteil arbeitnehmerfinanzierter Aufwendungen an BVS der Unternehmen	%	1,46
17	monatliche Aufwendungen je Anwartschaft	EUR	668,80
18	monatliche Aufwendungen je arbeitnehmerfinanzierter Anwartschaft	EUR	129,73
19	Anwartschaften je Beschäftigten mit Anwartschaften	Anzahl	1,46
20	Arbeitnehmerfinanzierte Anw. je Beschäftigten mit AN-finanzierten Anw.	Anzahl	1,08
Direktzusagen			
21	Unternehmen mit Anwartschaften im Bereich Direktzusagen	Anzahl	.
22	Anwartschaften im Bereich Direktzusagen	Anzahl	.
23	Darunter: arbeitnehmerfinanzierte Anwartschaften	Anzahl	.
24	Aufwendungen für betriebliche Altersversorgung für Direktzusagen	1000 EUR	.
25	Darunter: arbeitnehmerfinanzierte Aufwendungen	1000 EUR	.
26	Rechengrößen: Pensionsrückstellungen zum 31.12.2011	1000 EUR	.
27	Pensionsrückstellungen zum 31.12.2012	1000 EUR	.
28	Leistungszahlungen	1000 EUR	.
29	Übertragungen (Abflüsse)	1000 EUR	.
30	Übertragungen (Zuflüsse)	1000 EUR	.
31	Kennzahl: monatliche Aufwendungen je arbeitnehmerfinanzierter Anwartschaft	EUR	.
Unterstützungskassen			
32	Unternehmen mit Anwartschaften in Unterstützungskassen	Anzahl	.
33	Anwartschaften in Unterstützungskassen	Anzahl	.
34	Darunter: arbeitnehmerfinanzierte Anwartschaften	Anzahl	.
35	Aufwendungen für betriebliche Altersversorgung in Unterstützungskassen	1000 EUR	.
36	Darunter: arbeitnehmerfinanzierte Aufwendungen	1000 EUR	.
37	Kennzahl: monatliche Aufwendungen je arbeitnehmerfinanzierter Anwartschaft	EUR	.
Pensionskassen			
38	Unternehmen mit Anwartschaften in Pensionskassen	Anzahl	.
39	Anwartschaften in Pensionskassen	Anzahl	.
40	Darunter: arbeitnehmerfinanzierte Anwartschaften	Anzahl	.
41	Aufwendungen für betriebliche Altersversorgung in Pensionskassen	1000 EUR	.
42	Darunter: arbeitnehmerfinanzierte Aufwendungen	1000 EUR	.
43	Kennzahl: monatliche Aufwendungen je arbeitnehmerfinanzierter Anwartschaft	EUR	.
Zusatzversorgungskassen			
44	Unternehmen mit Anwartschaften in Zusatzversorgungskassen	Anzahl	.
45	Anwartschaften in Zusatzversorgungskassen	Anzahl	.
46	Darunter: arbeitnehmerfinanzierte Anwartschaften	Anzahl	.
47	Aufwendungen für betriebliche Altersversorgung in Zusatzversorgungskassen	1000 EUR	.
48	Darunter: arbeitnehmerfinanzierte Aufwendungen	1000 EUR	.
49	Kennzahl: monatliche Aufwendungen je arbeitnehmerfinanzierter Anwartschaft	EUR	.
Direktversicherungen			
50	Unternehmen mit Anwartschaften im Bereich Direktversicherungen	Anzahl	(90)
51	Anwartschaften im Bereich Direktversicherungen	Anzahl	11 705
52	Darunter: arbeitnehmerfinanzierte Anwartschaften	Anzahl	6 109
53	Aufwendungen für betriebliche Altersversorgung in Direktversicherungen	1000 EUR	19 874
54	Darunter: arbeitnehmerfinanzierte Aufwendungen	1000 EUR	14 645
55	Kennzahl: monatliche Aufwendungen je arbeitnehmerfinanzierter Anwartschaft	EUR	199,77
Pensionsfonds			
56	Unternehmen mit Anwartschaften in Pensionsfonds	Anzahl	.
57	Anwartschaften in Pensionsfonds	Anzahl	.
58	Darunter: arbeitnehmerfinanzierte Anwartschaften	Anzahl	.
59	Aufwendungen für betriebliche Altersversorgung in Pensionsfonds	1000 EUR	.
60	Darunter: arbeitnehmerfinanzierte Aufwendungen	1000 EUR	.
61	Kennzahl: monatliche Aufwendungen je arbeitnehmerfinanzierter Anwartschaft	EUR	.

Davon Unternehmen mit ... Arbeitnehmern					Lfd.Nr.
10 bis 49	50 bis 249	250 bis 499	500 bis 999	1000 und mehr	
70	43	6	3	7	1
61	(39)	6	3	7	2
54	(38)	4	3	7	3
(1 565)	4 804	2 251	2 194	50 743	4
(1 356)	(4 595)	2 251	2 194	50 743	5
(584)	(1 154)	914	810	47 250	6
/	(606)	331	334	28 162	7
590	(1 224)	1 051	1 227	69 805	8
/	(654)	343	547	30 194	9
/	2 451	1 285	4 188	584 254	10
/	1 116	592	725	47 107	11
(68 230)	204 984	106 104	139 642	2 889 241	12
/	(24,03)	40,59	36,93	93,12	13
/	(25,12)	40,59	36,93	93,12	14
/	0,65	0,65	2,48	18,59	15
/	0,54	0,56	0,52	1,63	16
(125,66)	(166,86)	101,85	284,46	697,49	17
87,83	142,10	143,94	110,39	130,01	18
1,01	1,06	1,15	1,51	1,48	19
1,00	1,08	1,03	1,64	1,07	20
.	21
.	22
.	23
.	24
.	25
.	26
.	27
.	28
.	29
.	30
.	31
.	32
.	33
.	34
.	35
.	36
.	37
.	(28)	.	.	.	38
.	/	.	.	.	39
.	(225)	.	.	.	40
.	(569)	.	.	.	41
.	(388)	.	.	.	42
.	143,96	.	.	.	43
.	44
.	45
.	46
.	47
.	48
.	49
.	50
.	51
.	52
.	53
.	54
.	55
.	56
.	57
.	58
.	59
.	60
.	61

Tabelle 1: Betriebliche Altersversorgung (bAV) im Jahr 2012 nach Wirtschaftszweigen und Größe des Unternehmens
Wirtschaftsabteilung: 52 Lagerei sowie Erbringung von sonstigen Dienstleistungen für den Verkehr
Deutschland

Lfd.Nr.	Gegenstand der Nachweisung	Einheit	Unternehmen mit 10 und mehr Arbeitnehmern
Alle Durchführungswege			
1	Unternehmen insgesamt	Anzahl	6 878
2	Und zwar: Unternehmen mit Anwartschaften	Anzahl	4 904
3	Unternehmen mit arbeitnehmerfinanzierten Anwartschaften	Anzahl	4 230
4	Beschäftigte insgesamt	Anzahl	444 519
5	Und zwar: Beschäftigte in Unternehmen mit Anwartschaften	Anzahl	392 808
6	Beschäftigte mit Anwartschaften	Anzahl	145 251
7	Beschäftigte mit arbeitnehmerfinanzierten Anwartschaften	Anzahl	88 825
8	Anwartschaften insgesamt	Anzahl	167 574
9	Darunter: arbeitnehmerfinanzierte Anwartschaften	Anzahl	95 878
10	Aufwendungen für betriebliche Altersversorgung insgesamt	1000 EUR	402 909
11	Darunter: arbeitnehmerfinanzierte Aufwendungen	1000 EUR	91 506
12	Bruttoverdienstsumme (BVS) der Unternehmen insgesamt	1000 EUR	14 976 810
Kennzahlen			
13	Anteil Beschäftigter mit Anwartschaften (Anw.) an Beschäftigten insgesamt	%	32,68
14	Anteil Beschäftigter mit Anw. an Beschäftigten in Unternehmen mit Anw.	%	36,98
15	Anteil arbeitgeberfinanzierter Aufwendungen an BVS der Unternehmen	%	2,08
16	Anteil arbeitnehmerfinanzierter Aufwendungen an BVS der Unternehmen	%	0,61
17	monatliche Aufwendungen je Anwartschaft	EUR	200,36
18	monatliche Aufwendungen je arbeitnehmerfinanzierter Anwartschaft	EUR	79,53
19	Anwartschaften je Beschäftigten mit Anwartschaften	Anzahl	1,15
20	Arbeitnehmerfinanzierte Anw. je Beschäftigten mit AN-finanzierten Anw.	Anzahl	1,08
Direktzusagen			
21	Unternehmen mit Anwartschaften im Bereich Direktzusagen	Anzahl	(535)
22	Anwartschaften im Bereich Direktzusagen	Anzahl	25 632
23	Darunter: arbeitnehmerfinanzierte Anwartschaften	Anzahl	3 701
24	Aufwendungen für betriebliche Altersversorgung für Direktzusagen	1000 EUR	182 978
25	Darunter: arbeitnehmerfinanzierte Aufwendungen	1000 EUR	(4 013)
26	Rechengrößen: Pensionsrückstellungen zum 31.12.2011	1000 EUR	2 415 313
27	Pensionsrückstellungen zum 31.12.2012	1000 EUR	2 493 177
28	Leistungszahlungen	1000 EUR	106 424
29	Übertragungen (Abflüsse)	1000 EUR	/
30	Übertragungen (Zuflüsse)	1000 EUR	(7 547)
31	Kennzahl: monatliche Aufwendungen je arbeitnehmerfinanzierter Anwartschaft	EUR	(90,37)
Unterstützungskassen			
32	Unternehmen mit Anwartschaften in Unterstützungskassen	Anzahl	(699)
33	Anwartschaften in Unterstützungskassen	Anzahl	(14 082)
34	Darunter: arbeitnehmerfinanzierte Anwartschaften	Anzahl	/
35	Aufwendungen für betriebliche Altersversorgung in Unterstützungskassen	1000 EUR	/
36	Darunter: arbeitnehmerfinanzierte Aufwendungen	1000 EUR	(5 719)
37	Kennzahl: monatliche Aufwendungen je arbeitnehmerfinanzierter Anwartschaft	EUR	(80,16)
Pensionskassen			
38	Unternehmen mit Anwartschaften in Pensionskassen	Anzahl	2 210
39	Anwartschaften in Pensionskassen	Anzahl	44 877
40	Darunter: arbeitnehmerfinanzierte Anwartschaften	Anzahl	30 471
41	Aufwendungen für betriebliche Altersversorgung in Pensionskassen	1000 EUR	49 624
42	Darunter: arbeitnehmerfinanzierte Aufwendungen	1000 EUR	31 234
43	Kennzahl: monatliche Aufwendungen je arbeitnehmerfinanzierter Anwartschaft	EUR	85,42
Zusatzversorgungskassen			
44	Unternehmen mit Anwartschaften in Zusatzversorgungskassen	Anzahl	.
45	Anwartschaften in Zusatzversorgungskassen	Anzahl	.
46	Darunter: arbeitnehmerfinanzierte Anwartschaften	Anzahl	.
47	Aufwendungen für betriebliche Altersversorgung in Zusatzversorgungskassen	1000 EUR	.
48	Darunter: arbeitnehmerfinanzierte Aufwendungen	1000 EUR	.
49	Kennzahl: monatliche Aufwendungen je arbeitnehmerfinanzierter Anwartschaft	EUR	.
Direktversicherungen			
50	Unternehmen mit Anwartschaften im Bereich Direktversicherungen	Anzahl	3 891
51	Anwartschaften im Bereich Direktversicherungen	Anzahl	51 199
52	Darunter: arbeitnehmerfinanzierte Anwartschaften	Anzahl	35 914
53	Aufwendungen für betriebliche Altersversorgung in Direktversicherungen	1000 EUR	57 358
54	Darunter: arbeitnehmerfinanzierte Aufwendungen	1000 EUR	39 383
55	Kennzahl: monatliche Aufwendungen je arbeitnehmerfinanzierter Anwartschaft	EUR	91,38
Pensionsfonds			
56	Unternehmen mit Anwartschaften in Pensionsfonds	Anzahl	.
57	Anwartschaften in Pensionsfonds	Anzahl	.
58	Darunter: arbeitnehmerfinanzierte Anwartschaften	Anzahl	.
59	Aufwendungen für betriebliche Altersversorgung in Pensionsfonds	1000 EUR	.
60	Darunter: arbeitnehmerfinanzierte Aufwendungen	1000 EUR	.
61	Kennzahl: monatliche Aufwendungen je arbeitnehmerfinanzierter Anwartschaft	EUR	.

Davon Unternehmen mit ... Arbeitnehmern					Lfd.Nr.
10 bis 49	50 bis 249	250 bis 499	500 bis 999	1000 und mehr	
4 977	1 588	.	(66)	.	1
3 275	1 326	.	(66)	.	2
2 680	1 266	.	(63)	.	3
100 612	126 044	.	(37 396)	.	4
72 194	105 237	.	(37 396)	.	5
(20 154)	34 260	.	(14 499)	.	6
(13 028)	23 143	.	(10 311)	.	7
(21 899)	41 711	.	(16 275)	.	8
(13 600)	(25 946)	.	(11 331)	.	9
(29 176)	(64 251)	.	/	.	10
(14 377)	27 018	.	(9 453)	.	11
3 055 487	3 993 403	.	(1 286 287)	.	12
(20,03)	27,18	.	(38,77)	.	13
27,92	32,56	.	(38,77)	.	14
/	(0,93)	.	/	.	15
(0,47)	0,68	.	0,73	.	16
(111,02)	128,37	.	/	.	17
88,09	86,77	.	69,52	.	18
1,09	1,22	.	1,12	.	19
1,04	1,12	.	1,10	.	20
/	(213)	/	(24)	25	21
/	/	/	/	18 115	22
/	/	/	69	2 815	23
/	/	/	/	158 824	24
/	/	/	57	2 772	25
/	/	/	/	1 950 263	26
/	/	/	/	2 019 838	27
/	/	/	/	91 794	28
-	/	/	/	1 867	29
/	/	/	/	4 413	30
207,25	/	40,14	68,74	82,07	31
.	32
.	33
.	34
.	35
.	36
.	37
.	692	.	(53)	.	38
.	(13 900)	.	/	.	39
.	(9 290)	.	/	.	40
.	/	.	(4 134)	.	41
.	(8 909)	.	(3 428)	.	42
.	79,92	.	(75,26)	.	43
.	.	/	/	6	44
.	.	/	/	19 006	45
.	.	/	/	12 660	46
.	.	/	/	60 377	47
.	.	/	/	4 784	48
.	.	114,96	53,70	31,49	49
2 507	1 139	163	(47)	35	50
(13 072)	18 238	(6 481)	(4 077)	9 332	51
(7 182)	(12 857)	(5 457)	(4 037)	6 382	52
(14 960)	21 167	(6 858)	5 191	9 182	53
(7 959)	14 617	(5 464)	(3 793)	7 550	54
92,34	94,75	(83,44)	(78,30)	98,59	55
/	/	/	.	.	56
/	/	/	.	.	57
/	(247)	/	.	.	58
/	/	/	.	.	59
/	/	/	.	.	60
(75,46)	(63,65)	106,96	.	.	61

Tabelle 1: Betriebliche Altersversorgung (bAV) im Jahr 2012 nach Wirtschaftszweigen und Größe des Unternehmens
Wirtschaftsabteilung: 53 Post-, Kurier- und Expressdienste
Deutschland

Lfd.Nr.	Gegenstand der Nachweisung	Einheit	Unternehmen mit 10 und mehr Arbeitnehmern
Alle Durchführungswege			
1	Unternehmen insgesamt	Anzahl	1 010
2	Und zwar: Unternehmen mit Anwartschaften	Anzahl	448
3	Unternehmen mit arbeitnehmerfinanzierten Anwartschaften	Anzahl	(354)
4	Beschäftigte insgesamt	Anzahl	198 187
5	Und zwar: Beschäftigte in Unternehmen mit Anwartschaften	Anzahl	178 168
6	Beschäftigte mit Anwartschaften	Anzahl	136 311
7	Beschäftigte mit arbeitnehmerfinanzierten Anwartschaften	Anzahl	33 594
8	Anwartschaften insgesamt	Anzahl	190 200
9	Darunter: arbeitnehmerfinanzierte Anwartschaften	Anzahl	34 675
10	Aufwendungen für betriebliche Altersversorgung insgesamt	1000 EUR	407 457
11	Darunter: arbeitnehmerfinanzierte Aufwendungen	1000 EUR	41 669
12	Bruttoverdienstsumme (BVS) der Unternehmen insgesamt	1000 EUR	5 755 057
Kennzahlen			
13	Anteil Beschäftigter mit Anwartschaften (Anw.) an Beschäftigten insgesamt	%	68,78
14	Anteil Beschäftigter mit Anw. an Beschäftigten in Unternehmen mit Anw.	%	76,51
15	Anteil arbeitgeberfinanzierter Aufwendungen an BVS der Unternehmen	%	6,36
16	Anteil arbeitnehmerfinanzierter Aufwendungen an BVS der Unternehmen	%	0,72
17	monatliche Aufwendungen je Anwartschaft	EUR	178,52
18	monatliche Aufwendungen je arbeitnehmerfinanzierter Anwartschaft	EUR	100,14
19	Anwartschaften je Beschäftigten mit Anwartschaften	Anzahl	1,40
20	Arbeitnehmerfinanzierte Anw. je Beschäftigten mit AN-finanzierten Anw.	Anzahl	1,03
Direktzusagen			
21	Unternehmen mit Anwartschaften im Bereich Direktzusagen	Anzahl	/
22	Anwartschaften im Bereich Direktzusagen	Anzahl	73 464
23	Darunter: arbeitnehmerfinanzierte Anwartschaften	Anzahl	2 169
24	Aufwendungen für betriebliche Altersversorgung für Direktzusagen	1000 EUR	-22 558
25	Darunter: arbeitnehmerfinanzierte Aufwendungen	1000 EUR	8 065
26	Rechengrößen: Pensionsrückstellungen zum 31.12.2011	1000 EUR	3 155 112
27	Pensionsrückstellungen zum 31.12.2012	1000 EUR	3 106 204
28	Leistungszahlungen	1000 EUR	26 440
29	Übertragungen (Abflüsse)	1000 EUR	/
30	Übertragungen (Zuflüsse)	1000 EUR	/
31	Kennzahl: monatliche Aufwendungen je arbeitnehmerfinanzierter Anwartschaft	EUR	309,82
Unterstützungskassen			
32	Unternehmen mit Anwartschaften in Unterstützungskassen	Anzahl	.
33	Anwartschaften in Unterstützungskassen	Anzahl	.
34	Darunter: arbeitnehmerfinanzierte Anwartschaften	Anzahl	.
35	Aufwendungen für betriebliche Altersversorgung in Unterstützungskassen	1000 EUR	.
36	Darunter: arbeitnehmerfinanzierte Aufwendungen	1000 EUR	.
37	Kennzahl: monatliche Aufwendungen je arbeitnehmerfinanzierter Anwartschaft	EUR	.
Pensionskassen			
38	Unternehmen mit Anwartschaften in Pensionskassen	Anzahl	.
39	Anwartschaften in Pensionskassen	Anzahl	.
40	Darunter: arbeitnehmerfinanzierte Anwartschaften	Anzahl	.
41	Aufwendungen für betriebliche Altersversorgung in Pensionskassen	1000 EUR	.
42	Darunter: arbeitnehmerfinanzierte Aufwendungen	1000 EUR	.
43	Kennzahl: monatliche Aufwendungen je arbeitnehmerfinanzierter Anwartschaft	EUR	.
Zusatzversorgungskassen			
44	Unternehmen mit Anwartschaften in Zusatzversorgungskassen	Anzahl	/
45	Anwartschaften in Zusatzversorgungskassen	Anzahl	/
46	Darunter: arbeitnehmerfinanzierte Anwartschaften	Anzahl	/
47	Aufwendungen für betriebliche Altersversorgung in Zusatzversorgungskassen	1000 EUR	(16)
48	Darunter: arbeitnehmerfinanzierte Aufwendungen	1000 EUR	15
49	Kennzahl: monatliche Aufwendungen je arbeitnehmerfinanzierter Anwartschaft	EUR	/
Direktversicherungen			
50	Unternehmen mit Anwartschaften im Bereich Direktversicherungen	Anzahl	(370)
51	Anwartschaften im Bereich Direktversicherungen	Anzahl	13 067
52	Darunter: arbeitnehmerfinanzierte Anwartschaften	Anzahl	12 746
53	Aufwendungen für betriebliche Altersversorgung in Direktversicherungen	1000 EUR	13 304
54	Darunter: arbeitnehmerfinanzierte Aufwendungen	1000 EUR	9 488
55	Kennzahl: monatliche Aufwendungen je arbeitnehmerfinanzierter Anwartschaft	EUR	62,03
Pensionsfonds			
56	Unternehmen mit Anwartschaften in Pensionsfonds	Anzahl	.
57	Anwartschaften in Pensionsfonds	Anzahl	.
58	Darunter: arbeitnehmerfinanzierte Anwartschaften	Anzahl	.
59	Aufwendungen für betriebliche Altersversorgung in Pensionsfonds	1000 EUR	.
60	Darunter: arbeitnehmerfinanzierte Aufwendungen	1000 EUR	.
61	Kennzahl: monatliche Aufwendungen je arbeitnehmerfinanzierter Anwartschaft	EUR	.

Davon Unternehmen mit ... Arbeitnehmern					Lfd.Nr.
10 bis 49	50 bis 249	250 bis 499	500 bis 999	1000 und mehr	
.	.	(67)	.	.	1
.	.	/	.	.	2
.	.	/	.	.	3
.	.	(3 717)	.	.	4
.	.	/	.	.	5
.	.	(229)	.	.	6
.	.	(208)	.	.	7
.	.	(257)	.	.	8
.	.	(227)	.	.	9
.	.	/	.	.	10
.	.	(258)	.	.	11
.	.	(57 436)	.	.	12
.	.	/	.	.	13
.	.	(11,92)	.	.	14
.	.	/	.	.	15
.	.	(0,45)	.	.	16
.	.	(114,79)	.	.	17
.	.	94,70	.	.	18
.	.	1,12	.	.	19
.	.	1,09	.	.	20
.	.	/	.	.	21
.	.	/	.	.	22
.	.	/	.	.	23
.	.	/	.	.	24
.	.	/	.	.	25
.	.	/	.	.	26
.	.	/	.	.	27
.	.	/	.	.	28
.	.	/	.	.	29
.	.	/	.	.	30
.	.	8,33	.	.	31
.	/	-	.	.	32
.	/	-	.	.	33
.	/	-	.	.	34
.	/	-	.	.	35
.	/	-	.	.	36
.	(855,63)	-	.	.	37
.	.	/	.	.	38
.	.	(88)	.	.	39
.	.	(76)	.	.	40
.	.	(84)	.	.	41
.	.	(71)	.	.	42
.	.	78,12	.	.	43
.	.	-	.	.	44
.	.	-	.	.	45
.	.	-	.	.	46
.	.	-	.	.	47
.	.	-	.	.	48
.	.	-	.	.	49
.	.	/	.	.	50
.	.	/	.	.	51
.	.	/	.	.	52
.	.	/	.	.	53
.	.	/	.	.	54
.	.	109,56	.	.	55
.	.	-	.	.	56
.	.	-	.	.	57
.	.	-	.	.	58
.	.	-	.	.	59
.	.	-	.	.	60
.	.	-	.	.	61

Tabelle 1: Betriebliche Altersversorgung (bAV) im Jahr 2012 nach Wirtschaftszweigen und Größe des Unternehmens
Wirtschaftsabteilung: 55 Beherbergung
Deutschland

Lfd.Nr.	Gegenstand der Nachweisung	Einheit	Unternehmen mit 10 und mehr Arbeitnehmern
Alle Durchführungswege			
1	Unternehmen insgesamt	Anzahl	5 999
2	Und zwar: Unternehmen mit Anwartschaften	Anzahl	3 659
3	Unternehmen mit arbeitnehmerfinanzierten Anwartschaften	Anzahl	2 930
4	Beschäftigte insgesamt	Anzahl	184 038
5	Und zwar: Beschäftigte in Unternehmen mit Anwartschaften	Anzahl	142 697
6	Beschäftigte mit Anwartschaften	Anzahl	56 837
7	Beschäftigte mit arbeitnehmerfinanzierten Anwartschaften	Anzahl	26 823
8	Anwartschaften insgesamt	Anzahl	63 664
9	Darunter: arbeitnehmerfinanzierte Anwartschaften	Anzahl	28 322
10	Aufwendungen für betriebliche Altersversorgung insgesamt	1000 EUR	48 543
11	Darunter: arbeitnehmerfinanzierte Aufwendungen	1000 EUR	19 664
12	Bruttoverdienstsumme (BVS) der Unternehmen insgesamt	1000 EUR	4 128 358
Kennzahlen			
13	Anteil Beschäftigter mit Anwartschaften (Anw.) an Beschäftigten insgesamt	%	30,88
14	Anteil Beschäftigter mit Anw. an Beschäftigten in Unternehmen mit Anw.	%	39,83
15	Anteil arbeitgeberfinanzierter Aufwendungen an BVS der Unternehmen	%	0,70
16	Anteil arbeitnehmerfinanzierter Aufwendungen an BVS der Unternehmen	%	0,48
17	monatliche Aufwendungen je Anwartschaft	EUR	63,54
18	monatliche Aufwendungen je arbeitnehmerfinanzierter Anwartschaft	EUR	57,86
19	Anwartschaften je Beschäftigten mit Anwartschaften	Anzahl	1,12
20	Arbeitnehmerfinanzierte Anw. je Beschäftigten mit AN-finanzierten Anw.	Anzahl	1,06
Direktzusagen			
21	Unternehmen mit Anwartschaften im Bereich Direktzusagen	Anzahl	/
22	Anwartschaften im Bereich Direktzusagen	Anzahl	/
23	Darunter: arbeitnehmerfinanzierte Anwartschaften	Anzahl	/
24	Aufwendungen für betriebliche Altersversorgung für Direktzusagen	1000 EUR	(4 704)
25	Darunter: arbeitnehmerfinanzierte Aufwendungen	1000 EUR	/
26	Rechengrößen: Pensionsrückstellungen zum 31.12.2011	1000 EUR	(76 614)
27	Pensionsrückstellungen zum 31.12.2012	1000 EUR	(79 681)
28	Leistungszahlungen	1000 EUR	/
29	Übertragungen (Abflüsse)	1000 EUR	/
30	Übertragungen (Zuflüsse)	1000 EUR	/
31	Kennzahl: monatliche Aufwendungen je arbeitnehmerfinanzierter Anwartschaft	EUR	/
Unterstützungskassen			
32	Unternehmen mit Anwartschaften in Unterstützungskassen	Anzahl	.
33	Anwartschaften in Unterstützungskassen	Anzahl	.
34	Darunter: arbeitnehmerfinanzierte Anwartschaften	Anzahl	.
35	Aufwendungen für betriebliche Altersversorgung in Unterstützungskassen	1000 EUR	.
36	Darunter: arbeitnehmerfinanzierte Aufwendungen	1000 EUR	.
37	Kennzahl: monatliche Aufwendungen je arbeitnehmerfinanzierter Anwartschaft	EUR	.
Pensionskassen			
38	Unternehmen mit Anwartschaften in Pensionskassen	Anzahl	1 575
39	Anwartschaften in Pensionskassen	Anzahl	36 100
40	Darunter: arbeitnehmerfinanzierte Anwartschaften	Anzahl	12 849
41	Aufwendungen für betriebliche Altersversorgung in Pensionskassen	1000 EUR	11 748
42	Darunter: arbeitnehmerfinanzierte Aufwendungen	1000 EUR	5 449
43	Kennzahl: monatliche Aufwendungen je arbeitnehmerfinanzierter Anwartschaft	EUR	35,34
Zusatzversorgungskassen			
44	Unternehmen mit Anwartschaften in Zusatzversorgungskassen	Anzahl	/
45	Anwartschaften in Zusatzversorgungskassen	Anzahl	(3 251)
46	Darunter: arbeitnehmerfinanzierte Anwartschaften	Anzahl	/
47	Aufwendungen für betriebliche Altersversorgung in Zusatzversorgungskassen	1000 EUR	(6 725)
48	Darunter: arbeitnehmerfinanzierte Aufwendungen	1000 EUR	/
49	Kennzahl: monatliche Aufwendungen je arbeitnehmerfinanzierter Anwartschaft	EUR	(40,07)
Direktversicherungen			
50	Unternehmen mit Anwartschaften im Bereich Direktversicherungen	Anzahl	2 939
51	Anwartschaften im Bereich Direktversicherungen	Anzahl	20 111
52	Darunter: arbeitnehmerfinanzierte Anwartschaften	Anzahl	11 984
53	Aufwendungen für betriebliche Altersversorgung in Direktversicherungen	1000 EUR	21 896
54	Darunter: arbeitnehmerfinanzierte Aufwendungen	1000 EUR	11 503
55	Kennzahl: monatliche Aufwendungen je arbeitnehmerfinanzierter Anwartschaft	EUR	79,99
Pensionsfonds			
56	Unternehmen mit Anwartschaften in Pensionsfonds	Anzahl	.
57	Anwartschaften in Pensionsfonds	Anzahl	.
58	Darunter: arbeitnehmerfinanzierte Anwartschaften	Anzahl	.
59	Aufwendungen für betriebliche Altersversorgung in Pensionsfonds	1000 EUR	.
60	Darunter: arbeitnehmerfinanzierte Aufwendungen	1000 EUR	.
61	Kennzahl: monatliche Aufwendungen je arbeitnehmerfinanzierter Anwartschaft	EUR	.

Davon Unternehmen mit ... Arbeitnehmern					Lfd.Nr.
10 bis 49	50 bis 249	250 bis 499	500 bis 999	1000 und mehr	
4 782	1 129	.	(22)	.	1
2 674	898	.	(22)	.	2
2 057	788	.	(21)	.	3
76 886	66 883	.	(9 421)	.	4
46 028	56 399	.	(9 421)	.	5
(14 717)	20 766	.	(4 918)	.	6
(7 806)	(9 174)	.	1 994	.	7
(16 519)	22 537	.	(5 304)	.	8
(8 417)	(9 810)	.	2 148	.	9
(16 143)	(15 383)	.	(6 891)	.	10
(7 528)	(7 219)	.	(1 423)	.	11
1 548 375	1 526 860	.	(232 271)	.	12
19,14	31,05	.	52,21	.	13
31,97	36,82	.	52,21	.	14
(0,56)	(0,53)	.	(2,35)	.	15
(0,49)	(0,47)	.	0,61	.	16
81,44	56,88	.	(108,27)	.	17
(74,53)	61,32	.	55,23	.	18
1,12	1,09	.	1,08	.	19
1,08	1,07	.	1,08	.	20
/	/	.	.	.	21
/	/	.	.	.	22
-	/	.	.	.	23
/	/	.	.	.	24
-	/	.	.	.	25
/	/	.	.	.	26
/	/	.	.	.	27
/	/	.	.	.	28
-	-	.	-	-	29
-	/	.	.	.	30
-	/	.	.	.	31
/	/	/	.	.	32
/	/	252	.	.	33
/	/	/	.	.	34
/	/	/	.	.	35
/	/	/	.	.	36
112,69	/	(233,75)	.	.	37
(995)	518	(41)	(12)	9	38
(6 608)	(13 274)	(4 468)	(2 985)	8 764	39
/	(3 576)	/	981	5 028	40
(3 635)	(4 288)	(934)	(560)	2 331	41
(1 823)	(1 945)	(312)	(268)	1 101	42
(61,41)	(45,32)	/	(22,80)	18,24	43
/	/	3	/	-	44
/	/	479	1 183	-	45
/	/	237	/	-	46
/	/	789	/	-	47
/	/	208	/	-	48
/	/	73,04	69,89	-	49
2 179	703	.	(15)	.	50
(8 606)	(6 728)	.	(1 120)	.	51
(5 584)	(4 223)	.	/	.	52
(10 384)	(6 190)	.	(2 572)	.	53
(5 488)	(4 071)	.	/	.	54
(81,90)	80,34	.	(80,54)	.	55
/	/	.	-	.	56
/	/	.	-	.	57
/	/	.	-	.	58
/	/	.	-	.	59
/	/	.	-	.	60
50,00	/	.	-	.	61

Tabelle 1: Betriebliche Altersversorgung (bAV) im Jahr 2012 nach Wirtschaftszweigen und Größe des Unternehmens
Wirtschaftsabteilung: 56 Gastronomie
Deutschland

Lfd.Nr.	Gegenstand der Nachweisung	Einheit	Unternehmen mit 10 und mehr Arbeitnehmern
Alle Durchführungswege			
1	Unternehmen insgesamt	Anzahl	7 524
2	Und zwar: Unternehmen mit Anwartschaften	Anzahl	3 379
3	Unternehmen mit arbeitnehmerfinanzierten Anwartschaften	Anzahl	2 548
4	Beschäftigte insgesamt	Anzahl	268 981
5	Und zwar: Beschäftigte in Unternehmen mit Anwartschaften	Anzahl	185 730
6	Beschäftigte mit Anwartschaften	Anzahl	49 494
7	Beschäftigte mit arbeitnehmerfinanzierten Anwartschaften	Anzahl	19 708
8	Anwartschaften insgesamt	Anzahl	(54 984)
9	Darunter: arbeitnehmerfinanzierte Anwartschaften	Anzahl	20 367
10	Aufwendungen für betriebliche Altersversorgung insgesamt	1000 EUR	(45 445)
11	Darunter: arbeitnehmerfinanzierte Aufwendungen	1000 EUR	13 961
12	Bruttoverdienstsumme (BVS) der Unternehmen insgesamt	1000 EUR	5 212 368
Kennzahlen			
13	Anteil Beschäftigter mit Anwartschaften (Anw.) an Beschäftigten insgesamt	%	18,40
14	Anteil Beschäftigter mit Anw. an Beschäftigten in Unternehmen mit Anw.	%	26,65
15	Anteil arbeitgeberfinanzierter Aufwendungen an BVS der Unternehmen	%	(0,60)
16	Anteil arbeitnehmerfinanzierter Aufwendungen an BVS der Unternehmen	%	0,27
17	monatliche Aufwendungen je Anwartschaft	EUR	(68,88)
18	monatliche Aufwendungen je arbeitnehmerfinanzierter Anwartschaft	EUR	57,12
19	Anwartschaften je Beschäftigten mit Anwartschaften	Anzahl	1,11
20	Arbeitnehmerfinanzierte Anw. je Beschäftigten mit AN-finanzierten Anw.	Anzahl	1,03
Direktzusagen			
21	Unternehmen mit Anwartschaften im Bereich Direktzusagen	Anzahl	.
22	Anwartschaften im Bereich Direktzusagen	Anzahl	.
23	Darunter: arbeitnehmerfinanzierte Anwartschaften	Anzahl	.
24	Aufwendungen für betriebliche Altersversorgung für Direktzusagen	1000 EUR	.
25	Darunter: arbeitnehmerfinanzierte Aufwendungen	1000 EUR	.
26	Rechengrößen: Pensionsrückstellungen zum 31.12.2011	1000 EUR	.
27	Pensionsrückstellungen zum 31.12.2012	1000 EUR	.
28	Leistungszahlungen	1000 EUR	.
29	Übertragungen (Abflüsse)	1000 EUR	.
30	Übertragungen (Zuflüsse)	1000 EUR	.
31	Kennzahl: monatliche Aufwendungen je arbeitnehmerfinanzierter Anwartschaft	EUR	.
Unterstützungskassen			
32	Unternehmen mit Anwartschaften in Unterstützungskassen	Anzahl	.
33	Anwartschaften in Unterstützungskassen	Anzahl	.
34	Darunter: arbeitnehmerfinanzierte Anwartschaften	Anzahl	.
35	Aufwendungen für betriebliche Altersversorgung in Unterstützungskassen	1000 EUR	.
36	Darunter: arbeitnehmerfinanzierte Aufwendungen	1000 EUR	.
37	Kennzahl: monatliche Aufwendungen je arbeitnehmerfinanzierter Anwartschaft	EUR	.
Pensionskassen			
38	Unternehmen mit Anwartschaften in Pensionskassen	Anzahl	(1 247)
39	Anwartschaften in Pensionskassen	Anzahl	28 592
40	Darunter: arbeitnehmerfinanzierte Anwartschaften	Anzahl	9 672
41	Aufwendungen für betriebliche Altersversorgung in Pensionskassen	1000 EUR	(12 546)
42	Darunter: arbeitnehmerfinanzierte Aufwendungen	1000 EUR	4 972
43	Kennzahl: monatliche Aufwendungen je arbeitnehmerfinanzierter Anwartschaft	EUR	42,84
Zusatzversorgungskassen			
44	Unternehmen mit Anwartschaften in Zusatzversorgungskassen	Anzahl	/
45	Anwartschaften in Zusatzversorgungskassen	Anzahl	/
46	Darunter: arbeitnehmerfinanzierte Anwartschaften	Anzahl	/
47	Aufwendungen für betriebliche Altersversorgung in Zusatzversorgungskassen	1000 EUR	/
48	Darunter: arbeitnehmerfinanzierte Aufwendungen	1000 EUR	/
49	Kennzahl: monatliche Aufwendungen je arbeitnehmerfinanzierter Anwartschaft	EUR	/
Direktversicherungen			
50	Unternehmen mit Anwartschaften im Bereich Direktversicherungen	Anzahl	2 635
51	Anwartschaften im Bereich Direktversicherungen	Anzahl	/
52	Darunter: arbeitnehmerfinanzierte Anwartschaften	Anzahl	(7 142)
53	Aufwendungen für betriebliche Altersversorgung in Direktversicherungen	1000 EUR	(16 029)
54	Darunter: arbeitnehmerfinanzierte Aufwendungen	1000 EUR	(7 006)
55	Kennzahl: monatliche Aufwendungen je arbeitnehmerfinanzierter Anwartschaft	EUR	81,75
Pensionsfonds			
56	Unternehmen mit Anwartschaften in Pensionsfonds	Anzahl	.
57	Anwartschaften in Pensionsfonds	Anzahl	.
58	Darunter: arbeitnehmerfinanzierte Anwartschaften	Anzahl	.
59	Aufwendungen für betriebliche Altersversorgung in Pensionsfonds	1000 EUR	.
60	Darunter: arbeitnehmerfinanzierte Aufwendungen	1000 EUR	.
61	Kennzahl: monatliche Aufwendungen je arbeitnehmerfinanzierter Anwartschaft	EUR	.

Davon Unternehmen mit ... Arbeitnehmern					Lfd.Nr.
10 bis 49	50 bis 249	250 bis 499	500 bis 999	1000 und mehr	
5 766	1 578	(121)	33	26	1
2 303	928	/	(29)	23	2
(1 583)	821	/	(25)	23	3
80 897	81 519	(23 465)	18 268	(64 831)	4
35 103	52 932	(18 796)	(16 041)	/	5
(6 964)	(13 411)	(5 721)	(3 977)	/	6
(4 647)	(6 670)	/	(1 669)	4 755	7
(7 359)	(15 187)	(6 728)	(4 023)	/	8
(4 713)	(6 808)	/	(1 743)	4 803	9
(9 976)	/	/	(2 303)	/	10
(4 583)	(4 744)	/	980	2 348	11
1 432 768	1 599 270	(429 876)	351 337	(1 399 117)	12
(8,61)	(16,45)	(24,38)	(21,77)	29,96	13
(19,84)	(25,34)	(30,44)	(24,79)	30,90	14
/	/	/	(0,38)	(1,08)	15
(0,32)	(0,30)	/	0,28	/	16
(112,97)	/	/	(47,70)	(67,15)	17
81,03	(58,07)	/	46,84	40,74	18
1,06	1,13	1,18	1,01	1,12	19
1,01	1,02	1,17	1,04	1,01	20
.	/	/	-	.	21
.	/	/	-	.	22
.	/	-	-	.	23
.	/	/	-	.	24
-	/	-	-	.	25
.	/	/	-	.	26
.	/	/	-	.	27
-	/	-	-	.	28
-	/	-	-	.	29
-	/	-	-	-	30
-	/	-	-	.	31
.	32
.	33
.	34
.	35
.	36
.	37
(719)	(437)	(55)	(16)	20	38
/	/	/	(1 357)	13 842	39
/	/	/	/	4 256	40
(1 527)	/	/	(347)	(5 779)	41
/	(1 550)	/	/	1 780	42
(62,60)	(44,10)	/	/	34,85	43
.	.	/	.	-	44
.	.	/	.	-	45
.	.	/	.	-	46
.	.	/	.	-	47
.	.	/	.	-	48
.	.	/	.	-	49
1 833	685	/	(27)	(15)	50
(4 538)	(4 762)	(1 004)	519	/	51
/	(2 942)	/	(352)	316	52
(6 393)	(4 525)	/	(592)	/	53
(3 388)	(2 546)	/	(367)	366	54
(90,36)	(72,11)	(69,53)	86,72	96,60	55
.	56
.	57
.	58
.	59
.	60
.	61

Tabelle 1: Betriebliche Altersversorgung (bAV) im Jahr 2012 nach Wirtschaftszweigen und Größe des Unternehmens
Wirtschaftsabteilung: 58 Verlagswesen
Deutschland

Lfd.Nr.	Gegenstand der Nachweisung	Einheit	Unternehmen mit 10 und mehr Arbeitnehmern
Alle Durchführungswege			
1	Unternehmen insgesamt	Anzahl	1 770
2	Und zwar: Unternehmen mit Anwartschaften	Anzahl	1 492
3	Unternehmen mit arbeitnehmerfinanzierten Anwartschaften	Anzahl	1 387
4	Beschäftigte insgesamt	Anzahl	112 936
5	Und zwar: Beschäftigte in Unternehmen mit Anwartschaften	Anzahl	107 352
6	Beschäftigte mit Anwartschaften	Anzahl	49 018
7	Beschäftigte mit arbeitnehmerfinanzierten Anwartschaften	Anzahl	31 734
8	Anwartschaften insgesamt	Anzahl	62 653
9	Darunter: arbeitnehmerfinanzierte Anwartschaften	Anzahl	35 955
10	Aufwendungen für betriebliche Altersversorgung insgesamt	1000 EUR	(168 231)
11	Darunter: arbeitnehmerfinanzierte Aufwendungen	1000 EUR	52 172
12	Bruttoverdienstsumme (BVS) der Unternehmen insgesamt	1000 EUR	5 290 258
Kennzahlen			
13	Anteil Beschäftigter mit Anwartschaften (Anw.) an Beschäftigten insgesamt	%	43,40
14	Anteil Beschäftigter mit Anw. an Beschäftigten in Unternehmen mit Anw.	%	45,66
15	Anteil arbeitgeberfinanzierter Aufwendungen an BVS der Unternehmen	%	(2,19)
16	Anteil arbeitnehmerfinanzierter Aufwendungen an BVS der Unternehmen	%	0,99
17	monatliche Aufwendungen je Anwartschaft	EUR	223,76
18	monatliche Aufwendungen je arbeitnehmerfinanzierter Anwartschaft	EUR	120,92
19	Anwartschaften je Beschäftigten mit Anwartschaften	Anzahl	1,28
20	Arbeitnehmerfinanzierte Anw. je Beschäftigten mit AN-finanzierten Anw.	Anzahl	1,13
Direktzusagen			
21	Unternehmen mit Anwartschaften im Bereich Direktzusagen	Anzahl	(332)
22	Anwartschaften im Bereich Direktzusagen	Anzahl	(21 285)
23	Darunter: arbeitnehmerfinanzierte Anwartschaften	Anzahl	/
24	Aufwendungen für betriebliche Altersversorgung für Direktzusagen	1000 EUR	(93 793)
25	Darunter: arbeitnehmerfinanzierte Aufwendungen	1000 EUR	/
26	Rechengrößen: Pensionsrückstellungen zum 31.12.2011	1000 EUR	(1 129 001)
27	Pensionsrückstellungen zum 31.12.2012	1000 EUR	(1 152 156)
28	Leistungszahlungen	1000 EUR	(71 887)
29	Übertragungen (Abflüsse)	1000 EUR	3 364
30	Übertragungen (Zuflüsse)	1000 EUR	(4 613)
31	Kennzahl: monatliche Aufwendungen je arbeitnehmerfinanzierter Anwartschaft	EUR	138,83
Unterstützungskassen			
32	Unternehmen mit Anwartschaften in Unterstützungskassen	Anzahl	(271)
33	Anwartschaften in Unterstützungskassen	Anzahl	/
34	Darunter: arbeitnehmerfinanzierte Anwartschaften	Anzahl	/
35	Aufwendungen für betriebliche Altersversorgung in Unterstützungskassen	1000 EUR	/
36	Darunter: arbeitnehmerfinanzierte Aufwendungen	1000 EUR	/
37	Kennzahl: monatliche Aufwendungen je arbeitnehmerfinanzierter Anwartschaft	EUR	(110,45)
Pensionskassen			
38	Unternehmen mit Anwartschaften in Pensionskassen	Anzahl	765
39	Anwartschaften in Pensionskassen	Anzahl	14 672
40	Darunter: arbeitnehmerfinanzierte Anwartschaften	Anzahl	11 955
41	Aufwendungen für betriebliche Altersversorgung in Pensionskassen	1000 EUR	25 510
42	Darunter: arbeitnehmerfinanzierte Aufwendungen	1000 EUR	16 260
43	Kennzahl: monatliche Aufwendungen je arbeitnehmerfinanzierter Anwartschaft	EUR	113,35
Zusatzversorgungskassen			
44	Unternehmen mit Anwartschaften in Zusatzversorgungskassen	Anzahl	/
45	Anwartschaften in Zusatzversorgungskassen	Anzahl	/
46	Darunter: arbeitnehmerfinanzierte Anwartschaften	Anzahl	/
47	Aufwendungen für betriebliche Altersversorgung in Zusatzversorgungskassen	1000 EUR	/
48	Darunter: arbeitnehmerfinanzierte Aufwendungen	1000 EUR	/
49	Kennzahl: monatliche Aufwendungen je arbeitnehmerfinanzierter Anwartschaft	EUR	95,25
Direktversicherungen			
50	Unternehmen mit Anwartschaften im Bereich Direktversicherungen	Anzahl	1 305
51	Anwartschaften im Bereich Direktversicherungen	Anzahl	(21 367)
52	Darunter: arbeitnehmerfinanzierte Anwartschaften	Anzahl	(18 554)
53	Aufwendungen für betriebliche Altersversorgung in Direktversicherungen	1000 EUR	(37 329)
54	Darunter: arbeitnehmerfinanzierte Aufwendungen	1000 EUR	(27 635)
55	Kennzahl: monatliche Aufwendungen je arbeitnehmerfinanzierter Anwartschaft	EUR	124,12
Pensionsfonds			
56	Unternehmen mit Anwartschaften in Pensionsfonds	Anzahl	/
57	Anwartschaften in Pensionsfonds	Anzahl	/
58	Darunter: arbeitnehmerfinanzierte Anwartschaften	Anzahl	/
59	Aufwendungen für betriebliche Altersversorgung in Pensionsfonds	1000 EUR	/
60	Darunter: arbeitnehmerfinanzierte Aufwendungen	1000 EUR	/
61	Kennzahl: monatliche Aufwendungen je arbeitnehmerfinanzierter Anwartschaft	EUR	92,17

Davon Unternehmen mit ... Arbeitnehmern					Lfd.Nr.
10 bis 49	50 bis 249	250 bis 499	500 bis 999	1000 und mehr	
1 049	(580)	.	.	.	1
818	(549)	.	.	.	2
(747)	(517)	.	.	.	3
20 250	(45 133)	.	.	.	4
(16 391)	(44 140)	.	.	.	5
(5 254)	(17 160)	.	.	.	6
(3 956)	(12 674)	.	.	.	7
(6 140)	(21 545)	.	.	.	8
(4 375)	(13 786)	.	.	.	9
/	/	.	.	.	10
(6 444)	/	.	.	.	11
837 040	(2 098 045)	.	.	.	12
(25,94)	38,02	.	.	.	13
(32,05)	38,88	.	.	.	14
/	/	.	.	.	15
(0,77)	(0,99)	.	.	.	16
/	/	.	.	.	17
122,74	125,23	.	.	.	18
1,17	1,26	.	.	.	19
1,11	1,09	.	.	.	20
/	(156)	/	(23)	8	21
/	/	(3 040)	/	5 669	22
-	/	192	/	1 927	23
/	/	(16 864)	/	16 499	24
-	/	/	/	3 206	25
/	/	/	/	316 068	26
/	/	/	/	321 488	27
/	/	(13 797)	/	10 898	28
-	/	1 892	1 090	289	29
/	/	/	825	108	30
-	(254,50)	/	111,31	138,68	31
/	/	.	.	.	32
/	/	.	.	.	33
/	/	.	.	.	34
/	/	.	.	.	35
/	/	.	.	.	36
/	(142,45)	.	.	.	37
(297)	(369)	(48)	.	.	38
/	(5 191)	(2 592)	.	.	39
/	(4 330)	(2 513)	.	.	40
/	(8 934)	/	.	.	41
/	(6 301)	(3 591)	.	.	42
110,92	121,25	119,07	.	.	43
.	44
.	45
.	46
.	47
.	48
.	49
(709)	(491)	(55)	(39)	(11)	50
(3 516)	/	2 361	(3 227)	1 831	51
(2 806)	/	2 335	(2 797)	1 813	52
/	/	4 275	(4 842)	2 160	53
(4 264)	/	3 367	(4 511)	2 144	54
126,64	126,37	120,16	(134,41)	98,52	55
.	.	-	-	-	56
.	.	-	-	-	57
.	.	-	-	-	58
.	.	-	-	-	59
.	.	-	-	-	60
.	.	-	-	-	61

Tabelle 1: Betriebliche Altersversorgung (bAV) im Jahr 2012 nach Wirtschaftszweigen und Größe des Unternehmens

 Wirtschaftsabteilung: 59 Herstellung, Verleih und Vertrieb von Filmen und Fernsehprogrammen, Kinos, Tonstudios und Verlegen von Musik
 Deutschland

Lfd.Nr.	Gegenstand der Nachweisung	Einheit	Unternehmen mit 10 und mehr Arbeitnehmern
Alle Durchführungswege			
1	Unternehmen insgesamt	Anzahl	596
2	Und zwar: Unternehmen mit Anwartschaften	Anzahl	415
3	Unternehmen mit arbeitnehmerfinanzierten Anwartschaften	Anzahl	367
4	Beschäftigte insgesamt	Anzahl	24 766
5	Und zwar: Beschäftigte in Unternehmen mit Anwartschaften	Anzahl	20 385
6	Beschäftigte mit Anwartschaften	Anzahl	5 464
7	Beschäftigte mit arbeitnehmerfinanzierten Anwartschaften	Anzahl	4 148
8	Anwartschaften insgesamt	Anzahl	6 439
9	Darunter: arbeitnehmerfinanzierte Anwartschaften	Anzahl	4 454
10	Aufwendungen für betriebliche Altersversorgung insgesamt	1000 EUR	17 994
11	Darunter: arbeitnehmerfinanzierte Aufwendungen	1000 EUR	5 577
12	Bruttoverdienstsumme (BVS) der Unternehmen insgesamt	1000 EUR	1 000 743
Kennzahlen			
13	Anteil Beschäftigter mit Anwartschaften (Anw.) an Beschäftigten insgesamt	%	22,06
14	Anteil Beschäftigter mit Anw. an Beschäftigten in Unternehmen mit Anw.	%	26,80
15	Anteil arbeitgeberfinanzierter Aufwendungen an BVS der Unternehmen	%	1,24
16	Anteil arbeitnehmerfinanzierter Aufwendungen an BVS der Unternehmen	%	0,56
17	monatliche Aufwendungen je Anwartschaft	EUR	232,89
18	monatliche Aufwendungen je arbeitnehmerfinanzierter Anwartschaft	EUR	104,34
19	Anwartschaften je Beschäftigten mit Anwartschaften	Anzahl	1,18
20	Arbeitnehmerfinanzierte Anw. je Beschäftigten mit AN-finanzierten Anw.	Anzahl	1,07
Direktzusagen			
21	Unternehmen mit Anwartschaften im Bereich Direktzusagen	Anzahl	/
22	Anwartschaften im Bereich Direktzusagen	Anzahl	1 373
23	Darunter: arbeitnehmerfinanzierte Anwartschaften	Anzahl	/
24	Aufwendungen für betriebliche Altersversorgung für Direktzusagen	1000 EUR	10 059
25	Darunter: arbeitnehmerfinanzierte Aufwendungen	1000 EUR	/
26	Rechengrößen: Pensionsrückstellungen zum 31.12.2011	1000 EUR	84 968
27	Pensionsrückstellungen zum 31.12.2012	1000 EUR	86 206
28	Leistungszahlungen	1000 EUR	8 809
29	Übertragungen (Abflüsse)	1000 EUR	/
30	Übertragungen (Zuflüsse)	1000 EUR	-
31	Kennzahl: monatliche Aufwendungen je arbeitnehmerfinanzierter Anwartschaft	EUR	145,26
Unterstützungskassen			
32	Unternehmen mit Anwartschaften in Unterstützungskassen	Anzahl	/
33	Anwartschaften in Unterstützungskassen	Anzahl	/
34	Darunter: arbeitnehmerfinanzierte Anwartschaften	Anzahl	157
35	Aufwendungen für betriebliche Altersversorgung in Unterstützungskassen	1000 EUR	/
36	Darunter: arbeitnehmerfinanzierte Aufwendungen	1000 EUR	/
37	Kennzahl: monatliche Aufwendungen je arbeitnehmerfinanzierter Anwartschaft	EUR	/
Pensionskassen			
38	Unternehmen mit Anwartschaften in Pensionskassen	Anzahl	(184)
39	Anwartschaften in Pensionskassen	Anzahl	1 301
40	Darunter: arbeitnehmerfinanzierte Anwartschaften	Anzahl	1 209
41	Aufwendungen für betriebliche Altersversorgung in Pensionskassen	1000 EUR	1 929
42	Darunter: arbeitnehmerfinanzierte Aufwendungen	1000 EUR	1 443
43	Kennzahl: monatliche Aufwendungen je arbeitnehmerfinanzierter Anwartschaft	EUR	99,49
Zusatzversorgungskassen			
44	Unternehmen mit Anwartschaften in Zusatzversorgungskassen	Anzahl	/
45	Anwartschaften in Zusatzversorgungskassen	Anzahl	/
46	Darunter: arbeitnehmerfinanzierte Anwartschaften	Anzahl	/
47	Aufwendungen für betriebliche Altersversorgung in Zusatzversorgungskassen	1000 EUR	/
48	Darunter: arbeitnehmerfinanzierte Aufwendungen	1000 EUR	/
49	Kennzahl: monatliche Aufwendungen je arbeitnehmerfinanzierter Anwartschaft	EUR	/
Direktversicherungen			
50	Unternehmen mit Anwartschaften im Bereich Direktversicherungen	Anzahl	355
51	Anwartschaften im Bereich Direktversicherungen	Anzahl	3 324
52	Darunter: arbeitnehmerfinanzierte Anwartschaften	Anzahl	2 925
53	Aufwendungen für betriebliche Altersversorgung in Direktversicherungen	1000 EUR	4 567
54	Darunter: arbeitnehmerfinanzierte Aufwendungen	1000 EUR	3 460
55	Kennzahl: monatliche Aufwendungen je arbeitnehmerfinanzierter Anwartschaft	EUR	98,56
Pensionsfonds			
56	Unternehmen mit Anwartschaften in Pensionsfonds	Anzahl	/
57	Anwartschaften in Pensionsfonds	Anzahl	/
58	Darunter: arbeitnehmerfinanzierte Anwartschaften	Anzahl	/
59	Aufwendungen für betriebliche Altersversorgung in Pensionsfonds	1000 EUR	/
60	Darunter: arbeitnehmerfinanzierte Aufwendungen	1000 EUR	/
61	Kennzahl: monatliche Aufwendungen je arbeitnehmerfinanzierter Anwartschaft	EUR	(94,43)

Davon Unternehmen mit ... Arbeitnehmern					Lfd.Nr.
10 bis 49	50 bis 249	250 bis 499	500 bis 999	1000 und mehr	
411	169	(9)	4	3	1
273	(127)	/	4	3	2
(235)	(117)	/	4	3	3
7 375	10 036	(1 990)	2 743	2 622	4
(5 026)	(8 248)	/	2 743	2 622	5
(1 536)	(1 927)	437	265	1 299	6
(1 103)	(1 724)	350	263	708	7
(1 744)	(2 125)	494	330	1 747	8
(1 237)	(1 844)	351	313	710	9
(3 965)	(3 149)	1 908	518	8 454	10
(1 874)	(2 296)	481	460	466	11
298 379	(428 386)	83 514	111 259	79 206	12
(20,83)	(19,20)	(21,96)	9,66	49,55	13
(30,56)	(23,36)	(25,03)	9,66	49,55	14
/	/	1,71	0,05	10,09	15
(0,63)	0,54	0,58	0,41	0,59	16
(189,48)	(123,51)	322,19	130,97	403,21	17
(126,30)	(103,80)	114,10	122,31	54,71	18
1,14	1,10	1,13	1,24	1,34	19
1,12	1,07	1,00	1,19	1,00	20
/	/	.	-	.	21
/	/	.	-	.	22
/	/	.	-	.	23
/	/	.	-	.	24
/	/	.	-	.	25
/	/	.	-	.	26
/	/	.	-	.	27
/	/	.	-	.	28
-	/	-	-	-	29
-	-	-	-	-	30
/	145,37	-	-	-	31
/	/	.	.	.	32
/	/	.	.	.	33
/	(31)	.	.	.	34
/	/	.	.	.	35
/	103	.	.	.	36
/	273,19	.	.	.	37
(117)	/	.	.	3	38
/	(494)	.	.	277	39
/	(463)	.	.	277	40
/	(809)	.	.	172	41
/	(663)	.	.	172	42
104,83	119,38	.	.	51,61	43
.	.	-	-	-	44
.	.	-	-	-	45
.	.	-	-	-	46
.	.	-	-	-	47
-	.	-	-	-	48
-	.	-	-	-	49
(227)	(115)	/	.	.	50
(1 132)	(1 366)	198	.	.	51
(865)	(1 254)	195	.	.	52
(2 017)	(1 684)	277	.	.	53
(1 239)	(1 374)	267	.	.	54
119,31	(91,37)	114,36	.	.	55
.	.	-	-	-	56
.	.	-	-	-	57
.	.	-	-	-	58
.	.	-	-	-	59
.	.	-	-	-	60
.	.	-	-	-	61

Tabelle 1: Betriebliche Altersversorgung (bAV) im Jahr 2012 nach Wirtschaftszweigen und Größe des Unternehmens
Wirtschaftsabteilung: 60 Rundfunkveranstalter
Deutschland

Lfd.Nr.	Gegenstand der Nachweisung	Einheit	Unternehmen mit 10 und mehr Arbeitnehmern
Alle Durchführungswege			
1	Unternehmen insgesamt	Anzahl	214
2	Und zwar: Unternehmen mit Anwartschaften	Anzahl	175
3	Unternehmen mit arbeitnehmerfinanzierten Anwartschaften	Anzahl	172
4	Beschäftigte insgesamt	Anzahl	41 695
5	Und zwar: Beschäftigte in Unternehmen mit Anwartschaften	Anzahl	41 181
6	Beschäftigte mit Anwartschaften	Anzahl	28 632
7	Beschäftigte mit arbeitnehmerfinanzierten Anwartschaften	Anzahl	13 438
8	Anwartschaften insgesamt	Anzahl	44 062
9	Darunter: arbeitnehmerfinanzierte Anwartschaften	Anzahl	15 461
10	Aufwendungen für betriebliche Altersversorgung insgesamt	1000 EUR	744 231
11	Darunter: arbeitnehmerfinanzierte Aufwendungen	1000 EUR	25 879
12	Bruttoverdienstsumme (BVS) der Unternehmen insgesamt	1000 EUR	2 668 886
Kennzahlen			
13	Anteil Beschäftigter mit Anwartschaften (Anw.) an Beschäftigten insgesamt	%	68,67
14	Anteil Beschäftigter mit Anw. an Beschäftigten in Unternehmen mit Anw.	%	69,53
15	Anteil arbeitgeberfinanzierter Aufwendungen an BVS der Unternehmen	%	26,92
16	Anteil arbeitnehmerfinanzierter Aufwendungen an BVS der Unternehmen	%	0,97
17	monatliche Aufwendungen je Anwartschaft	EUR	1 407,54
18	monatliche Aufwendungen je arbeitnehmerfinanzierter Anwartschaft	EUR	139,49
19	Anwartschaften je Beschäftigten mit Anwartschaften	Anzahl	1,54
20	Arbeitnehmerfinanzierte Anw. je Beschäftigten mit AN-finanzierten Anw.	Anzahl	1,15
Direktzusagen			
21	Unternehmen mit Anwartschaften im Bereich Direktzusagen	Anzahl	20
22	Anwartschaften im Bereich Direktzusagen	Anzahl	27 762
23	Darunter: arbeitnehmerfinanzierte Anwartschaften	Anzahl	5 436
24	Aufwendungen für betriebliche Altersversorgung für Direktzusagen	1000 EUR	687 093
25	Darunter: arbeitnehmerfinanzierte Aufwendungen	1000 EUR	9 030
26	Rechengrößen: Pensionsrückstellungen zum 31.12.2011	1000 EUR	5 776 206
27	Pensionsrückstellungen zum 31.12.2012	1000 EUR	6 152 314
28	Leistungszahlungen	1000 EUR	310 985
29	Übertragungen (Abflüsse)	1000 EUR	-
30	Übertragungen (Zuflüsse)	1000 EUR	-
31	Kennzahl: monatliche Aufwendungen je arbeitnehmerfinanzierter Anwartschaft	EUR	138,44
Unterstützungskassen			
32	Unternehmen mit Anwartschaften in Unterstützungskassen	Anzahl	/
33	Anwartschaften in Unterstützungskassen	Anzahl	480
34	Darunter: arbeitnehmerfinanzierte Anwartschaften	Anzahl	454
35	Aufwendungen für betriebliche Altersversorgung in Unterstützungskassen	1000 EUR	998
36	Darunter: arbeitnehmerfinanzierte Aufwendungen	1000 EUR	831
37	Kennzahl: monatliche Aufwendungen je arbeitnehmerfinanzierter Anwartschaft	EUR	152,67
Pensionskassen			
38	Unternehmen mit Anwartschaften in Pensionskassen	Anzahl	(100)
39	Anwartschaften in Pensionskassen	Anzahl	5 004
40	Darunter: arbeitnehmerfinanzierte Anwartschaften	Anzahl	1 299
41	Aufwendungen für betriebliche Altersversorgung in Pensionskassen	1000 EUR	33 380
42	Darunter: arbeitnehmerfinanzierte Aufwendungen	1000 EUR	(1 475)
43	Kennzahl: monatliche Aufwendungen je arbeitnehmerfinanzierter Anwartschaft	EUR	94,67
Zusatzversorgungskassen			
44	Unternehmen mit Anwartschaften in Zusatzversorgungskassen	Anzahl	/
45	Anwartschaften in Zusatzversorgungskassen	Anzahl	758
46	Darunter: arbeitnehmerfinanzierte Anwartschaften	Anzahl	758
47	Aufwendungen für betriebliche Altersversorgung in Zusatzversorgungskassen	1000 EUR	5 574
48	Darunter: arbeitnehmerfinanzierte Aufwendungen	1000 EUR	1 926
49	Kennzahl: monatliche Aufwendungen je arbeitnehmerfinanzierter Anwartschaft	EUR	211,70
Direktversicherungen			
50	Unternehmen mit Anwartschaften im Bereich Direktversicherungen	Anzahl	(139)
51	Anwartschaften im Bereich Direktversicherungen	Anzahl	10 059
52	Darunter: arbeitnehmerfinanzierte Anwartschaften	Anzahl	7 515
53	Aufwendungen für betriebliche Altersversorgung in Direktversicherungen	1000 EUR	17 186
54	Darunter: arbeitnehmerfinanzierte Aufwendungen	1000 EUR	12 616
55	Kennzahl: monatliche Aufwendungen je arbeitnehmerfinanzierter Anwartschaft	EUR	139,91
Pensionsfonds			
56	Unternehmen mit Anwartschaften in Pensionsfonds	Anzahl	-
57	Anwartschaften in Pensionsfonds	Anzahl	-
58	Darunter: arbeitnehmerfinanzierte Anwartschaften	Anzahl	-
59	Aufwendungen für betriebliche Altersversorgung in Pensionsfonds	1000 EUR	-
60	Darunter: arbeitnehmerfinanzierte Aufwendungen	1000 EUR	-
61	Kennzahl: monatliche Aufwendungen je arbeitnehmerfinanzierter Anwartschaft	EUR	-

Davon Unternehmen mit ... Arbeitnehmern					Lfd.Nr.
10 bis 49	50 bis 249	250 bis 499	500 bis 999	1000 und mehr	
160	35	5	.	.	1
(123)	34	5	.	.	2
(122)	34	3	.	.	3
2 326	(3 728)	1 647	.	.	4
(1 851)	(3 688)	1 647	.	.	5
(620)	1 102	670	.	.	6
(564)	983	578	.	.	7
(697)	1 306	1 433	.	.	8
(612)	1 085	929	.	.	9
1 350	2 074	/	.	.	10
(594)	1 767	735	.	.	11
(104 331)	(194 497)	93 929	.	.	12
(26,65)	29,55	40,66	.	.	13
(33,48)	29,87	40,66	.	.	14
(0,73)	(0,16)	-0,93	.	.	15
(0,57)	0,91	0,78	.	.	16
161,44	132,30	/	.	.	17
80,84	135,78	65,95	.	.	18
1,12	1,19	2,14	.	.	19
1,08	1,10	1,61	.	.	20
.	/	.	.	.	21
.	/	.	.	.	22
.	/	.	.	.	23
.	/	.	.	.	24
.	/	.	.	.	25
.	/	.	.	.	26
.	/	.	.	.	27
.	1	.	.	.	28
-	-	-	-	-	29
-	-	-	-	-	30
.	937,17	.	.	.	31
.	/	.	-	.	32
.	/	.	-	.	33
.	/	.	-	.	34
.	/	.	-	.	35
.	/	.	-	.	36
.	209,21	.	-	.	37
/	(23)	.	.	8	38
/	/	.	.	3 891	39
/	/	.	.	269	40
/	/	.	.	31 736	41
/	/	.	.	602	42
/	140,80	.	.	186,30	43
.	-	-	.	.	44
.	-	-	.	.	45
.	-	-	.	.	46
.	-	-	.	.	47
.	-	-	.	.	48
.	-	-	.	.	49
(91)	31	4	.	.	50
/	975	423	.	.	51
/	771	344	.	.	52
/	/	630	.	.	53
/	/	486	.	.	54
(100,72)	(128,00)	117,61	.	.	55
-	-	-	-	-	56
-	-	-	-	-	57
-	-	-	-	-	58
-	-	-	-	-	59
-	-	-	-	-	60
-	-	-	-	-	61

Tabelle 1: Betriebliche Altersversorgung (bAV) im Jahr 2012 nach Wirtschaftszweigen und Größe des Unternehmens
Wirtschaftsabteilung: 61 Telekommunikation
Deutschland

Lfd.Nr.	Gegenstand der Nachweisung	Einheit	Unternehmen mit 10 und mehr Arbeitnehmern
Alle Durchführungswege			
1	Unternehmen insgesamt	Anzahl	406
2	Und zwar: Unternehmen mit Anwartschaften	Anzahl	338
3	Unternehmen mit arbeitnehmerfinanzierten Anwartschaften	Anzahl	296
4	Beschäftigte insgesamt	Anzahl	122 094
5	Und zwar: Beschäftigte in Unternehmen mit Anwartschaften	Anzahl	120 414
6	Beschäftigte mit Anwartschaften	Anzahl	62 781
7	Beschäftigte mit arbeitnehmerfinanzierten Anwartschaften	Anzahl	51 848
8	Anwartschaften insgesamt	Anzahl	87 415
9	Darunter: arbeitnehmerfinanzierte Anwartschaften	Anzahl	66 486
10	Aufwendungen für betriebliche Altersversorgung insgesamt	1000 EUR	201 839
11	Darunter: arbeitnehmerfinanzierte Aufwendungen	1000 EUR	63 810
12	Bruttoverdienstsumme (BVS) der Unternehmen insgesamt	1000 EUR	6 746 087
Kennzahlen			
13	Anteil Beschäftigter mit Anwartschaften (Anw.) an Beschäftigten insgesamt	%	51,42
14	Anteil Beschäftigter mit Anw. an Beschäftigten in Unternehmen mit Anw.	%	52,14
15	Anteil arbeitgeberfinanzierter Aufwendungen an BVS der Unternehmen	%	2,05
16	Anteil arbeitnehmerfinanzierter Aufwendungen an BVS der Unternehmen	%	0,95
17	monatliche Aufwendungen je Anwartschaft	EUR	192,41
18	monatliche Aufwendungen je arbeitnehmerfinanzierter Anwartschaft	EUR	79,98
19	Anwartschaften je Beschäftigten mit Anwartschaften	Anzahl	1,39
20	Arbeitnehmerfinanzierte Anw. je Beschäftigten mit AN-finanzierten Anw.	Anzahl	1,28
Direktzusagen			
21	Unternehmen mit Anwartschaften im Bereich Direktzusagen	Anzahl	(56)
22	Anwartschaften im Bereich Direktzusagen	Anzahl	41 424
23	Darunter: arbeitnehmerfinanzierte Anwartschaften	Anzahl	29 591
24	Aufwendungen für betriebliche Altersversorgung für Direktzusagen	1000 EUR	107 787
25	Darunter: arbeitnehmerfinanzierte Aufwendungen	1000 EUR	15 086
26	Rechengrößen: Pensionsrückstellungen zum 31.12.2011	1000 EUR	1 358 716
27	Pensionsrückstellungen zum 31.12.2012	1000 EUR	1 403 725
28	Leistungszahlungen	1000 EUR	73 316
29	Übertragungen (Abflüsse)	1000 EUR	(3 597)
30	Übertragungen (Zuflüsse)	1000 EUR	14 134
31	Kennzahl: monatliche Aufwendungen je arbeitnehmerfinanzierter Anwartschaft	EUR	42,48
Unterstützungskassen			
32	Unternehmen mit Anwartschaften in Unterstützungskassen	Anzahl	/
33	Anwartschaften in Unterstützungskassen	Anzahl	1 956
34	Darunter: arbeitnehmerfinanzierte Anwartschaften	Anzahl	636
35	Aufwendungen für betriebliche Altersversorgung in Unterstützungskassen	1000 EUR	4 478
36	Darunter: arbeitnehmerfinanzierte Aufwendungen	1000 EUR	1 217
37	Kennzahl: monatliche Aufwendungen je arbeitnehmerfinanzierter Anwartschaft	EUR	159,56
Pensionskassen			
38	Unternehmen mit Anwartschaften in Pensionskassen	Anzahl	(175)
39	Anwartschaften in Pensionskassen	Anzahl	4 119
40	Darunter: arbeitnehmerfinanzierte Anwartschaften	Anzahl	3 829
41	Aufwendungen für betriebliche Altersversorgung in Pensionskassen	1000 EUR	6 273
42	Darunter: arbeitnehmerfinanzierte Aufwendungen	1000 EUR	5 220
43	Kennzahl: monatliche Aufwendungen je arbeitnehmerfinanzierter Anwartschaft	EUR	113,61
Zusatzversorgungskassen			
44	Unternehmen mit Anwartschaften in Zusatzversorgungskassen	Anzahl	(8)
45	Anwartschaften in Zusatzversorgungskassen	Anzahl	711
46	Darunter: arbeitnehmerfinanzierte Anwartschaften	Anzahl	701
47	Aufwendungen für betriebliche Altersversorgung in Zusatzversorgungskassen	1000 EUR	4 721
48	Darunter: arbeitnehmerfinanzierte Aufwendungen	1000 EUR	1 591
49	Kennzahl: monatliche Aufwendungen je arbeitnehmerfinanzierter Anwartschaft	EUR	189,25
Direktversicherungen			
50	Unternehmen mit Anwartschaften im Bereich Direktversicherungen	Anzahl	(268)
51	Anwartschaften im Bereich Direktversicherungen	Anzahl	14 017
52	Darunter: arbeitnehmerfinanzierte Anwartschaften	Anzahl	7 669
53	Aufwendungen für betriebliche Altersversorgung in Direktversicherungen	1000 EUR	20 045
54	Darunter: arbeitnehmerfinanzierte Aufwendungen	1000 EUR	10 977
55	Kennzahl: monatliche Aufwendungen je arbeitnehmerfinanzierter Anwartschaft	EUR	119,28
Pensionsfonds			
56	Unternehmen mit Anwartschaften in Pensionsfonds	Anzahl	/
57	Anwartschaften in Pensionsfonds	Anzahl	25 189
58	Darunter: arbeitnehmerfinanzierte Anwartschaften	Anzahl	24 061
59	Aufwendungen für betriebliche Altersversorgung in Pensionsfonds	1000 EUR	58 534
60	Darunter: arbeitnehmerfinanzierte Aufwendungen	1000 EUR	29 719
61	Kennzahl: monatliche Aufwendungen je arbeitnehmerfinanzierter Anwartschaft	EUR	102,93

Davon Unternehmen mit ... Arbeitnehmern					Lfd.Nr.
10 bis 49	50 bis 249	250 bis 499	500 bis 999	1000 und mehr	
(250)	/	(11)	12	17	1
(190)	/	(11)	12	17	2
(180)	/	(11)	12	16	3
(5 477)	(9 799)	(3 653)	(8 683)	94 482	4
(4 681)	(8 915)	(3 653)	(8 683)	94 482	5
(1 149)	(3 761)	(2 513)	/	50 738	6
(881)	(1 511)	1 248	/	46 683	7
(1 309)	(4 195)	(2 972)	/	73 397	8
(923)	(1 696)	1 320	/	60 939	9
/	(7 979)	9 769	/	173 007	10
/	(2 647)	1 619	(2 169)	55 804	11
(256 176)	(449 540)	(212 377)	(526 644)	5 301 350	12
(20,98)	(38,38)	68,79	(53,21)	53,70	13
(24,54)	(42,18)	68,79	(53,21)	53,70	14
/	(1,19)	3,84	/	2,21	15
(0,61)	(0,59)	0,76	/	1,05	16
/	158,50	273,95	(115,44)	196,43	17
(141,80)	130,08	102,16	112,44	76,31	18
1,14	1,12	1,18	1,20	1,45	19
1,05	1,12	1,06	1,05	1,31	20
/	/	(9)	(8)	13	21
/	/	(1 391)	/	37 885	22
/	/	104	78	29 198	23
/	(2 587)	(6 002)	/	95 893	24
/	/	170	49	14 314	25
/	/	83 791	/	1 199 407	26
/	/	91 748	/	1 232 265	27
/	/	3 290	/	69 030	28
-	/	1 349	-	1 083	29
-	/	6 594	/	7 078	30
/	/	136,93	51,78	40,85	31
.	.	(4)	/	6	32
.	.	103	/	1 578	33
.	.	96	/	461	34
.	.	250	(155)	3 686	35
.	.	170	/	888	36
.	.	147,54	131,16	160,36	37
/	/	.	(10)	.	38
/	/	.	(431)	.	39
/	/	.	/	.	40
/	(1 303)	.	/	.	41
/	/	.	/	.	42
/	(112,32)	.	150,25	.	43
.	44
.	45
.	46
.	47
.	48
.	49
/	/	(8)	12	16	50
/	(2 652)	(843)	/	6 365	51
/	/	(486)	/	4 746	52
/	(3 859)	(1 032)	/	9 768	53
/	(1 128)	(691)	/	7 096	54
/	116,73	118,55	(100,08)	124,61	55
.	.	.	.	9	56
.	.	.	.	25 040	57
.	.	.	.	24 018	58
.	.	.	.	58 340	59
.	.	.	.	29 660	60
.	.	.	.	102,91	61

Tabelle 1: Betriebliche Altersversorgung (bAV) im Jahr 2012 nach Wirtschaftszweigen und Größe des Unternehmens
Wirtschaftsabteilung: 62 Erbringung von Dienstleistungen der Informationstechnologie
Deutschland

Lfd.Nr.	Gegenstand der Nachweisung	Einheit	Unternehmen mit 10 und mehr Arbeitnehmern
Alle Durchführungswege			
1	Unternehmen insgesamt	Anzahl	6 152
2	Und zwar: Unternehmen mit Anwartschaften	Anzahl	5 418
3	Unternehmen mit arbeitnehmerfinanzierten Anwartschaften	Anzahl	4 981
4	Beschäftigte insgesamt	Anzahl	411 481
5	Und zwar: Beschäftigte in Unternehmen mit Anwartschaften	Anzahl	395 349
6	Beschäftigte mit Anwartschaften	Anzahl	223 080
7	Beschäftigte mit arbeitnehmerfinanzierten Anwartschaften	Anzahl	144 774
8	Anwartschaften insgesamt	Anzahl	323 489
9	Darunter: arbeitnehmerfinanzierte Anwartschaften	Anzahl	171 586
10	Aufwendungen für betriebliche Altersversorgung insgesamt	1000 EUR	989 263
11	Darunter: arbeitnehmerfinanzierte Aufwendungen	1000 EUR	285 758
12	Bruttoverdienstsumme (BVS) der Unternehmen insgesamt	1000 EUR	23 806 566
Kennzahlen			
13	Anteil Beschäftigter mit Anwartschaften (Anw.) an Beschäftigten insgesamt	%	54,21
14	Anteil Beschäftigter mit Anw. an Beschäftigten in Unternehmen mit Anw.	%	56,43
15	Anteil arbeitgeberfinanzierter Aufwendungen an BVS der Unternehmen	%	2,96
16	Anteil arbeitnehmerfinanzierter Aufwendungen an BVS der Unternehmen	%	1,20
17	monatliche Aufwendungen je Anwartschaft	EUR	254,84
18	monatliche Aufwendungen je arbeitnehmerfinanzierter Anwartschaft	EUR	138,78
19	Anwartschaften je Beschäftigten mit Anwartschaften	Anzahl	1,45
20	Arbeitnehmerfinanzierte Anw. je Beschäftigten mit AN-finanzierten Anw.	Anzahl	1,19
Direktzusagen			
21	Unternehmen mit Anwartschaften im Bereich Direktzusagen	Anzahl	(873)
22	Anwartschaften im Bereich Direktzusagen	Anzahl	77 429
23	Darunter: arbeitnehmerfinanzierte Anwartschaften	Anzahl	21 346
24	Aufwendungen für betriebliche Altersversorgung für Direktzusagen	1000 EUR	506 568
25	Darunter: arbeitnehmerfinanzierte Aufwendungen	1000 EUR	57 712
26	Rechengrößen: Pensionsrückstellungen zum 31.12.2011	1000 EUR	5 558 247
27	Pensionsrückstellungen zum 31.12.2012	1000 EUR	5 939 637
28	Leistungszahlungen	1000 EUR	289 431
29	Übertragungen (Abflüsse)	1000 EUR	31 821
30	Übertragungen (Zuflüsse)	1000 EUR	196 074
31	Kennzahl: monatliche Aufwendungen je arbeitnehmerfinanzierter Anwartschaft	EUR	225,30
Unterstützungskassen			
32	Unternehmen mit Anwartschaften in Unterstützungskassen	Anzahl	(1 290)
33	Anwartschaften in Unterstützungskassen	Anzahl	52 683
34	Darunter: arbeitnehmerfinanzierte Anwartschaften	Anzahl	14 988
35	Aufwendungen für betriebliche Altersversorgung in Unterstützungskassen	1000 EUR	111 660
36	Darunter: arbeitnehmerfinanzierte Aufwendungen	1000 EUR	18 563
37	Kennzahl: monatliche Aufwendungen je arbeitnehmerfinanzierter Anwartschaft	EUR	103,21
Pensionskassen			
38	Unternehmen mit Anwartschaften in Pensionskassen	Anzahl	2 222
39	Anwartschaften in Pensionskassen	Anzahl	50 971
40	Darunter: arbeitnehmerfinanzierte Anwartschaften	Anzahl	38 276
41	Aufwendungen für betriebliche Altersversorgung in Pensionskassen	1000 EUR	87 376
42	Darunter: arbeitnehmerfinanzierte Aufwendungen	1000 EUR	51 643
43	Kennzahl: monatliche Aufwendungen je arbeitnehmerfinanzierter Anwartschaft	EUR	112,43
Zusatzversorgungskassen			
44	Unternehmen mit Anwartschaften in Zusatzversorgungskassen	Anzahl	/
45	Anwartschaften in Zusatzversorgungskassen	Anzahl	(10 322)
46	Darunter: arbeitnehmerfinanzierte Anwartschaften	Anzahl	(3 070)
47	Aufwendungen für betriebliche Altersversorgung in Zusatzversorgungskassen	1000 EUR	37 298
48	Darunter: arbeitnehmerfinanzierte Aufwendungen	1000 EUR	/
49	Kennzahl: monatliche Aufwendungen je arbeitnehmerfinanzierter Anwartschaft	EUR	83,80
Direktversicherungen			
50	Unternehmen mit Anwartschaften im Bereich Direktversicherungen	Anzahl	4 839
51	Anwartschaften im Bereich Direktversicherungen	Anzahl	121 238
52	Darunter: arbeitnehmerfinanzierte Anwartschaften	Anzahl	83 214
53	Aufwendungen für betriebliche Altersversorgung in Direktversicherungen	1000 EUR	175 117
54	Darunter: arbeitnehmerfinanzierte Aufwendungen	1000 EUR	117 424
55	Kennzahl: monatliche Aufwendungen je arbeitnehmerfinanzierter Anwartschaft	EUR	117,59
Pensionsfonds			
56	Unternehmen mit Anwartschaften in Pensionsfonds	Anzahl	/
57	Anwartschaften in Pensionsfonds	Anzahl	10 847
58	Darunter: arbeitnehmerfinanzierte Anwartschaften	Anzahl	10 692
59	Aufwendungen für betriebliche Altersversorgung in Pensionsfonds	1000 EUR	71 244
60	Darunter: arbeitnehmerfinanzierte Aufwendungen	1000 EUR	37 328
61	Kennzahl: monatliche Aufwendungen je arbeitnehmerfinanzierter Anwartschaft	EUR	290,93

Davon Unternehmen mit ... Arbeitnehmern					Lfd.Nr.
10 bis 49	50 bis 249	250 bis 499	500 bis 999	1000 und mehr	
4 587	1 349	(121)	(54)	40	1
3 925	1 279	(120)	(54)	40	2
3 530	1 242	(115)	(54)	40	3
90 772	125 815	(43 375)	(34 699)	116 820	4
80 308	120 436	(43 087)	(34 699)	116 820	5
30 436	49 763	(24 736)	(17 344)	100 801	6
22 016	36 872	/	(12 512)	59 054	7
36 743	61 204	(31 027)	(22 816)	171 699	8
24 156	40 420	/	(14 090)	77 113	9
70 771	(132 761)	(45 347)	(37 635)	702 749	10
38 422	62 945	(19 763)	(18 938)	145 689	11
4 305 923	6 517 561	(2 498 666)	/	8 456 119	12
33,53	39,55	(57,03)	49,98	86,29	13
37,90	41,32	(57,41)	49,98	86,29	14
(0,75)	(1,07)	(1,02)	(0,92)	6,59	15
0,89	0,97	(0,79)	(0,93)	1,72	16
160,51	180,76	(121,80)	137,46	341,08	17
132,55	129,77	(104,19)	(112,01)	157,44	18
1,21	1,23	1,25	1,32	1,70	19
1,10	1,10	1,10	1,13	1,31	20
/	(311)	/	/	32	21
/	/	/	/	63 526	22
/	/	/	/	18 248	23
/	/	/	/	438 633	24
/	/	/	/	51 282	25
/	(371 914)	/	(83 251)	4 770 020	26
/	(404 019)	/	(90 397)	5 095 600	27
/	/	/	/	272 474	28
/	/	/	/	26 925	29
/	/	/	2 517	186 345	30
/	/	/	/	234,19	31
(892)	(295)	/	(35)	28	32
/	/	/	/	34 365	33
/	/	/	/	6 833	34
/	(8 736)	/	(7 815)	84 497	35
/	/	/	(1 879)	8 349	36
(153,12)	(147,99)	/	/	101,82	37
(1 322)	761	(71)	(35)	33	38
/	(11 816)	/	/	23 320	39
(5 077)	(9 300)	/	/	18 907	40
(12 745)	(20 187)	/	(7 669)	43 143	41
(8 434)	(15 007)	/	(3 843)	21 031	42
138,43	134,47	142,25	(105,27)	92,70	43
.	/	.	-	3	44
.	/	.	-	6 038	45
.	/	.	-	1 438	46
.	/	.	-	26 207	47
.	/	.	-	1 178	48
.	129,40	.	-	68,26	49
3 431	1 204	(114)	(54)	36	50
21 803	35 375	/	/	35 248	51
16 372	26 291	/	/	22 522	52
40 799	57 237	/	/	42 214	53
(25 123)	(40 325)	/	/	29 471	54
127,88	127,82	(96,67)	114,47	109,05	55
.	/	.	/	/	56
.	/	.	415	9 202	57
.	/	.	384	9 165	58
.	/	.	714	68 054	59
.	/	.	696	34 377	60
.	(176,36)	.	151,06	312,59	61

Tabelle 1: Betriebliche Altersversorgung (bAV) im Jahr 2012 nach Wirtschaftszweigen und Größe des Unternehmens
Wirtschaftsabteilung: 63 Informationsdienstleistungen
Deutschland

Lfd.Nr.	Gegenstand der Nachweisung	Einheit	Unternehmen mit 10 und mehr Arbeitnehmern
Alle Durchführungswege			
1	Unternehmen insgesamt	Anzahl	799
2	Und zwar: Unternehmen mit Anwartschaften	Anzahl	610
3	Unternehmen mit arbeitnehmerfinanzierten Anwartschaften	Anzahl	587
4	Beschäftigte insgesamt	Anzahl	54 644
5	Und zwar: Beschäftigte in Unternehmen mit Anwartschaften	Anzahl	48 484
6	Beschäftigte mit Anwartschaften	Anzahl	23 189
7	Beschäftigte mit arbeitnehmerfinanzierten Anwartschaften	Anzahl	15 677
8	Anwartschaften insgesamt	Anzahl	29 658
9	Darunter: arbeitnehmerfinanzierte Anwartschaften	Anzahl	17 646
10	Aufwendungen für betriebliche Altersversorgung insgesamt	1000 EUR	76 351
11	Darunter: arbeitnehmerfinanzierte Aufwendungen	1000 EUR	25 807
12	Bruttoverdienstsumme (BVS) der Unternehmen insgesamt	1000 EUR	2 494 548
Kennzahlen			
13	Anteil Beschäftigter mit Anwartschaften (Anw.) an Beschäftigten insgesamt	%	42,44
14	Anteil Beschäftigter mit Anw. an Beschäftigten in Unternehmen mit Anw.	%	47,83
15	Anteil arbeitgeberfinanzierter Aufwendungen an BVS der Unternehmen	%	2,03
16	Anteil arbeitnehmerfinanzierter Aufwendungen an BVS der Unternehmen	%	1,03
17	monatliche Aufwendungen je Anwartschaft	EUR	214,53
18	monatliche Aufwendungen je arbeitnehmerfinanzierter Anwartschaft	EUR	121,87
19	Anwartschaften je Beschäftigten mit Anwartschaften	Anzahl	1,28
20	Arbeitnehmerfinanzierte Anw. je Beschäftigten mit AN-finanzierten Anw.	Anzahl	1,13
Direktzusagen			
21	Unternehmen mit Anwartschaften im Bereich Direktzusagen	Anzahl	(84)
22	Anwartschaften im Bereich Direktzusagen	Anzahl	7 952
23	Darunter: arbeitnehmerfinanzierte Anwartschaften	Anzahl	1 413
24	Aufwendungen für betriebliche Altersversorgung für Direktzusagen	1000 EUR	(30 680)
25	Darunter: arbeitnehmerfinanzierte Aufwendungen	1000 EUR	3 950
26	Rechengrößen: Pensionsrückstellungen zum 31.12.2011	1000 EUR	(332 809)
27	Pensionsrückstellungen zum 31.12.2012	1000 EUR	(354 222)
28	Leistungszahlungen	1000 EUR	(9 116)
29	Übertragungen (Abflüsse)	1000 EUR	/
30	Übertragungen (Zuflüsse)	1000 EUR	/
31	Kennzahl: monatliche Aufwendungen je arbeitnehmerfinanzierter Anwartschaft	EUR	232,85
Unterstützungskassen			
32	Unternehmen mit Anwartschaften in Unterstützungskassen	Anzahl	(129)
33	Anwartschaften in Unterstützungskassen	Anzahl	(2 266)
34	Darunter: arbeitnehmerfinanzierte Anwartschaften	Anzahl	/
35	Aufwendungen für betriebliche Altersversorgung in Unterstützungskassen	1000 EUR	(5 492)
36	Darunter: arbeitnehmerfinanzierte Aufwendungen	1000 EUR	/
37	Kennzahl: monatliche Aufwendungen je arbeitnehmerfinanzierter Anwartschaft	EUR	(150,76)
Pensionskassen			
38	Unternehmen mit Anwartschaften in Pensionskassen	Anzahl	329
39	Anwartschaften in Pensionskassen	Anzahl	5 365
40	Darunter: arbeitnehmerfinanzierte Anwartschaften	Anzahl	3 857
41	Aufwendungen für betriebliche Altersversorgung in Pensionskassen	1000 EUR	9 103
42	Darunter: arbeitnehmerfinanzierte Aufwendungen	1000 EUR	5 389
43	Kennzahl: monatliche Aufwendungen je arbeitnehmerfinanzierter Anwartschaft	EUR	116,44
Zusatzversorgungskassen			
44	Unternehmen mit Anwartschaften in Zusatzversorgungskassen	Anzahl	/
45	Anwartschaften in Zusatzversorgungskassen	Anzahl	(3 694)
46	Darunter: arbeitnehmerfinanzierte Anwartschaften	Anzahl	(2 286)
47	Aufwendungen für betriebliche Altersversorgung in Zusatzversorgungskassen	1000 EUR	(13 239)
48	Darunter: arbeitnehmerfinanzierte Aufwendungen	1000 EUR	/
49	Kennzahl: monatliche Aufwendungen je arbeitnehmerfinanzierter Anwartschaft	EUR	49,59
Direktversicherungen			
50	Unternehmen mit Anwartschaften im Bereich Direktversicherungen	Anzahl	524
51	Anwartschaften im Bereich Direktversicherungen	Anzahl	9 260
52	Darunter: arbeitnehmerfinanzierte Anwartschaften	Anzahl	7 647
53	Aufwendungen für betriebliche Altersversorgung in Direktversicherungen	1000 EUR	14 662
54	Darunter: arbeitnehmerfinanzierte Aufwendungen	1000 EUR	11 205
55	Kennzahl: monatliche Aufwendungen je arbeitnehmerfinanzierter Anwartschaft	EUR	122,10
Pensionsfonds			
56	Unternehmen mit Anwartschaften in Pensionsfonds	Anzahl	/
57	Anwartschaften in Pensionsfonds	Anzahl	1 121
58	Darunter: arbeitnehmerfinanzierte Anwartschaften	Anzahl	1 072
59	Aufwendungen für betriebliche Altersversorgung in Pensionsfonds	1000 EUR	3 175
60	Darunter: arbeitnehmerfinanzierte Aufwendungen	1000 EUR	1 423
61	Kennzahl: monatliche Aufwendungen je arbeitnehmerfinanzierter Anwartschaft	EUR	110,59

Davon Unternehmen mit ... Arbeitnehmern					Lfd.Nr.
10 bis 49	50 bis 249	250 bis 499	500 bis 999	1000 und mehr	
523	221	.	.	.	1
374	(185)	.	.	.	2
353	(184)	.	.	.	3
10 624	18 941	.	.	.	4
(7 927)	16 640	.	.	.	5
(2 674)	7 699	.	.	.	6
(2 100)	5 748	.	.	.	7
(3 155)	9 552	.	.	.	8
(2 228)	6 489	.	.	.	9
(6 078)	(24 038)	.	.	.	10
(3 221)	(8 494)	.	.	.	11
459 175	(857 784)	.	.	.	12
(25,17)	40,65	.	.	.	13
(33,74)	46,26	.	.	.	14
/	(1,81)	.	.	.	15
(0,70)	0,99	.	.	.	16
(160,53)	209,72	.	.	.	17
120,48	109,08	.	.	.	18
1,18	1,24	.	.	.	19
1,06	1,13	.	.	.	20
/	(35)	.	.	.	21
/	/	.	.	.	22
-	/	.	.	.	23
/	/	.	.	.	24
-	/	.	.	.	25
/	/	.	.	.	26
/	/	.	.	.	27
/	/	.	.	.	28
/	/	-	.	.	29
/	/	.	.	.	30
-	(149,14)	.	.	.	31
/	.	(17)	5	.	32
/	.	/	101	.	33
/	.	/	97	.	34
/	.	/	607	.	35
/	.	/	151	.	36
/	.	/	129,73	.	37
(189)	(102)	(26)	8	3	38
/	(1 734)	(1 319)	1 280	179	39
/	(1 407)	(960)	525	179	40
/	(2 783)	2 986	1 244	265	41
/	(1 893)	(1 407)	836	253	42
106,12	112,11	122,12	132,58	117,96	43
.	.	.	4	-	44
.	.	.	1 239	-	45
.	.	.	389	-	46
.	.	.	4 583	-	47
.	.	.	93	-	48
.	.	.	19,94	-	49
(313)	(167)	30	11	4	50
(1 813)	(3 989)	2 031	1 101	327	51
(1 186)	(3 393)	1 838	903	327	52
(2 782)	(5 544)	3 640	2 236	461	53
(1 836)	(4 225)	3 013	1 673	458	54
128,93	103,78	136,61	154,37	116,73	55
.	.	-	3	.	56
.	.	-	41	.	57
.	.	-	41	.	58
.	.	-	59	.	59
.	.	-	56	.	60
.	.	-	112,05	.	61

Tabelle 1: Betriebliche Altersversorgung (bAV) im Jahr 2012 nach Wirtschaftszweigen und Größe des Unternehmens
Wirtschaftsabteilung: 64 Erbringung von Finanzdienstleistungen
Deutschland

Lfd.Nr.	Gegenstand der Nachweisung	Einheit	Unternehmen mit 10 und mehr Arbeitnehmern
Alle Durchführungswege			
1	Unternehmen insgesamt	Anzahl	2 512
2	Und zwar: Unternehmen mit Anwartschaften	Anzahl	2 509
3	Unternehmen mit arbeitnehmerfinanzierten Anwartschaften	Anzahl	2 398
4	Beschäftigte insgesamt	Anzahl	636 438
5	Und zwar: Beschäftigte in Unternehmen mit Anwartschaften	Anzahl	636 435
6	Beschäftigte mit Anwartschaften	Anzahl	560 411
7	Beschäftigte mit arbeitnehmerfinanzierten Anwartschaften	Anzahl	441 282
8	Anwartschaften insgesamt	Anzahl	993 677
9	Darunter: arbeitnehmerfinanzierte Anwartschaften	Anzahl	622 831
10	Aufwendungen für betriebliche Altersversorgung insgesamt	1000 EUR	4 497 603
11	Darunter: arbeitnehmerfinanzierte Aufwendungen	1000 EUR	647 589
12	Bruttoverdienstsumme (BVS) der Unternehmen insgesamt	1000 EUR	35 072 646
Kennzahlen			
13	Anteil Beschäftigter mit Anwartschaften (Anw.) an Beschäftigten insgesamt	%	88,05
14	Anteil Beschäftigter mit Anw. an Beschäftigten in Unternehmen mit Anw.	%	88,05
15	Anteil arbeitgeberfinanzierter Aufwendungen an BVS der Unternehmen	%	10,98
16	Anteil arbeitnehmerfinanzierter Aufwendungen an BVS der Unternehmen	%	1,85
17	monatliche Aufwendungen je Anwartschaft	EUR	377,19
18	monatliche Aufwendungen je arbeitnehmerfinanzierter Anwartschaft	EUR	86,65
19	Anwartschaften je Beschäftigten mit Anwartschaften	Anzahl	1,77
20	Arbeitnehmerfinanzierte Anw. je Beschäftigten mit AN-finanzierten Anw.	Anzahl	1,41
Direktzusagen			
21	Unternehmen mit Anwartschaften im Bereich Direktzusagen	Anzahl	1 322
22	Anwartschaften im Bereich Direktzusagen	Anzahl	221 877
23	Darunter: arbeitnehmerfinanzierte Anwartschaften	Anzahl	42 940
24	Aufwendungen für betriebliche Altersversorgung für Direktzusagen	1000 EUR	3 017 924
25	Darunter: arbeitnehmerfinanzierte Aufwendungen	1000 EUR	/
26	Rechengrößen: Pensionsrückstellungen zum 31.12.2011	1000 EUR	29 591 303
27	Pensionsrückstellungen zum 31.12.2012	1000 EUR	30 832 118
28	Leistungszahlungen	1000 EUR	(1 709 485)
29	Übertragungen (Abflüsse)	1000 EUR	213 862
30	Übertragungen (Zuflüsse)	1000 EUR	(146 237)
31	Kennzahl: monatliche Aufwendungen je arbeitnehmerfinanzierter Anwartschaft	EUR	/
Unterstützungskassen			
32	Unternehmen mit Anwartschaften in Unterstützungskassen	Anzahl	1 330
33	Anwartschaften in Unterstützungskassen	Anzahl	152 012
34	Darunter: arbeitnehmerfinanzierte Anwartschaften	Anzahl	122 154
35	Aufwendungen für betriebliche Altersversorgung in Unterstützungskassen	1000 EUR	360 868
36	Darunter: arbeitnehmerfinanzierte Aufwendungen	1000 EUR	127 536
37	Kennzahl: monatliche Aufwendungen je arbeitnehmerfinanzierter Anwartschaft	EUR	87,00
Pensionskassen			
38	Unternehmen mit Anwartschaften in Pensionskassen	Anzahl	1 892
39	Anwartschaften in Pensionskassen	Anzahl	210 527
40	Darunter: arbeitnehmerfinanzierte Anwartschaften	Anzahl	179 542
41	Aufwendungen für betriebliche Altersversorgung in Pensionskassen	1000 EUR	290 655
42	Darunter: arbeitnehmerfinanzierte Aufwendungen	1000 EUR	192 673
43	Kennzahl: monatliche Aufwendungen je arbeitnehmerfinanzierter Anwartschaft	EUR	89,43
Zusatzversorgungskassen			
44	Unternehmen mit Anwartschaften in Zusatzversorgungskassen	Anzahl	(374)
45	Anwartschaften in Zusatzversorgungskassen	Anzahl	181 917
46	Darunter: arbeitnehmerfinanzierte Anwartschaften	Anzahl	80 923
47	Aufwendungen für betriebliche Altersversorgung in Zusatzversorgungskassen	1000 EUR	511 824
48	Darunter: arbeitnehmerfinanzierte Aufwendungen	1000 EUR	/
49	Kennzahl: monatliche Aufwendungen je arbeitnehmerfinanzierter Anwartschaft	EUR	(42,59)
Direktversicherungen			
50	Unternehmen mit Anwartschaften im Bereich Direktversicherungen	Anzahl	2 260
51	Anwartschaften im Bereich Direktversicherungen	Anzahl	217 912
52	Darunter: arbeitnehmerfinanzierte Anwartschaften	Anzahl	189 432
53	Aufwendungen für betriebliche Altersversorgung in Direktversicherungen	1000 EUR	270 700
54	Darunter: arbeitnehmerfinanzierte Aufwendungen	1000 EUR	197 166
55	Kennzahl: monatliche Aufwendungen je arbeitnehmerfinanzierter Anwartschaft	EUR	86,74
Pensionsfonds			
56	Unternehmen mit Anwartschaften in Pensionsfonds	Anzahl	/
57	Anwartschaften in Pensionsfonds	Anzahl	(9 432)
58	Darunter: arbeitnehmerfinanzierte Anwartschaften	Anzahl	(7 841)
59	Aufwendungen für betriebliche Altersversorgung in Pensionsfonds	1000 EUR	(45 632)
60	Darunter: arbeitnehmerfinanzierte Aufwendungen	1000 EUR	8 914
61	Kennzahl: monatliche Aufwendungen je arbeitnehmerfinanzierter Anwartschaft	EUR	(94,74)

Davon Unternehmen mit ... Arbeitnehmern					Lfd.Nr.
10 bis 49	50 bis 249	250 bis 499	500 bis 999	1000 und mehr	
(694)	1 221	300	195	102	1
(691)	1 221	300	195	102	2
(628)	1 191	284	195	100	3
/	128 619	90 116	123 644	277 225	4
/	128 619	90 116	123 644	277 225	5
/	108 812	81 033	109 264	250 137	6
/	89 056	(60 160)	88 281	193 416	7
/	(179 548)	(138 489)	192 844	468 115	8
/	125 705	(83 315)	120 747	280 029	9
/	/	(359 946)	/	2 600 105	10
/	(153 832)	(73 742)	125 857	280 644	11
(743 945)	6 709 738	4 427 643	6 552 956	16 638 363	12
(66,33)	84,60	89,92	88,37	90,23	13
(66,34)	84,60	89,92	88,37	90,23	14
/	/	6,46	/	13,94	15
(1,82)	(2,29)	1,67	1,92	1,69	16
/	/	216,59	/	462,87	17
/	(101,98)	73,76	86,86	83,52	18
1,31	1,65	1,71	1,76	1,87	19
1,26	1,41	1,38	1,37	1,45	20
/	(762)	(210)	(110)	73	21
/	/	/	/	142 221	22
/	/	/	/	31 080	23
/	/	/	/	1 929 624	24
/	/	/	/	34 134	25
/	/	(1 882 424)	(4 613 650)	19 858 477	26
/	/	(1 950 964)	(4 806 235)	20 748 670	27
/	/	(96 660)	/	960 838	28
/	/	/	/	142 483	29
/	/	/	/	63 890	30
76,54	/	/	/	91,52	31
/	(737)	(177)	(114)	64	32
/	/	/	/	99 875	33
/	/	/	/	80 777	34
/	/	/	/	221 295	35
/	/	/	/	84 416	36
(92,93)	/	(90,23)	94,74	87,09	37
.	1 002	276	.	87	38
.	(49 485)	(35 661)	.	71 979	39
.	(43 000)	(30 032)	.	59 999	40
.	(69 379)	(47 790)	.	104 120	41
.	(43 074)	(30 915)	.	66 383	42
.	83,48	85,78	.	92,20	43
.	.	/	(77)	53	44
.	.	/	(50 817)	78 054	45
.	.	/	(21 830)	38 936	46
.	.	/	(134 828)	244 748	47
.	.	/	(5 776)	17 756	48
.	.	/	(22,05)	38,00	49
(607)	1 095	281	184	94	50
/	(68 936)	(36 913)	(33 057)	69 041	51
/	(55 417)	(32 235)	(29 053)	63 402	52
/	(82 021)	(40 653)	(38 072)	91 523	53
/	(55 197)	(30 311)	(29 448)	70 697	54
(102,89)	83,00	78,36	84,46	92,92	55
.	.	/	.	15	56
.	.	/	.	6 944	57
.	.	/	.	5 836	58
.	.	/	.	8 795	59
.	.	/	.	7 257	60
.	.	/	.	103,62	61

Tabelle 1: Betriebliche Altersversorgung (bAV) im Jahr 2012 nach Wirtschaftszweigen und Größe des Unternehmens
Wirtschaftsabteilung: 65 Versicherungen, Rückversicherungen und Pensionskassen (ohne Sozialversicherung)
Deutschland

Lfd.Nr.	Gegenstand der Nachweisung	Einheit	Unternehmen mit 10 und mehr Arbeitnehmern
Alle Durchführungswege			
1	Unternehmen insgesamt	Anzahl	396
2	Und zwar: Unternehmen mit Anwartschaften	Anzahl	393
3	Unternehmen mit arbeitnehmerfinanzierten Anwartschaften	Anzahl	368
4	Beschäftigte insgesamt	Anzahl	179 810
5	Und zwar: Beschäftigte in Unternehmen mit Anwartschaften	Anzahl	178 682
6	Beschäftigte mit Anwartschaften	Anzahl	150 136
7	Beschäftigte mit arbeitnehmerfinanzierten Anwartschaften	Anzahl	118 236
8	Anwartschaften insgesamt	Anzahl	292 087
9	Darunter: arbeitnehmerfinanzierte Anwartschaften	Anzahl	191 447
10	Aufwendungen für betriebliche Altersversorgung insgesamt	1000 EUR	941 039
11	Darunter: arbeitnehmerfinanzierte Aufwendungen	1000 EUR	170 251
12	Bruttoverdienstsumme (BVS) der Unternehmen insgesamt	1000 EUR	10 242 446
Kennzahlen			
13	Anteil Beschäftigter mit Anwartschaften (Anw.) an Beschäftigten insgesamt	%	83,50
14	Anteil Beschäftigter mit Anw. an Beschäftigten in Unternehmen mit Anw.	%	84,02
15	Anteil arbeitgeberfinanzierter Aufwendungen an BVS der Unternehmen	%	7,53
16	Anteil arbeitnehmerfinanzierter Aufwendungen an BVS der Unternehmen	%	1,66
17	monatliche Aufwendungen je Anwartschaft	EUR	268,48
18	monatliche Aufwendungen je arbeitnehmerfinanzierter Anwartschaft	EUR	74,11
19	Anwartschaften je Beschäftigten mit Anwartschaften	Anzahl	1,95
20	Arbeitnehmerfinanzierte Anw. je Beschäftigten mit AN-finanzierten Anw.	Anzahl	1,62
Direktzusagen			
21	Unternehmen mit Anwartschaften im Bereich Direktzusagen	Anzahl	(252)
22	Anwartschaften im Bereich Direktzusagen	Anzahl	87 552
23	Darunter: arbeitnehmerfinanzierte Anwartschaften	Anzahl	46 577
24	Aufwendungen für betriebliche Altersversorgung für Direktzusagen	1000 EUR	630 592
25	Darunter: arbeitnehmerfinanzierte Aufwendungen	1000 EUR	25 003
26	Rechengrößen: Pensionsrückstellungen zum 31.12.2011	1000 EUR	6 777 064
27	Pensionsrückstellungen zum 31.12.2012	1000 EUR	7 139 688
28	Leistungszahlungen	1000 EUR	278 227
29	Übertragungen (Abflüsse)	1000 EUR	(13 333)
30	Übertragungen (Zuflüsse)	1000 EUR	(23 591)
31	Kennzahl: monatliche Aufwendungen je arbeitnehmerfinanzierter Anwartschaft	EUR	44,73
Unterstützungskassen			
32	Unternehmen mit Anwartschaften in Unterstützungskassen	Anzahl	(173)
33	Anwartschaften in Unterstützungskassen	Anzahl	25 455
34	Darunter: arbeitnehmerfinanzierte Anwartschaften	Anzahl	(12 337)
35	Aufwendungen für betriebliche Altersversorgung in Unterstützungskassen	1000 EUR	/
36	Darunter: arbeitnehmerfinanzierte Aufwendungen	1000 EUR	(13 558)
37	Kennzahl: monatliche Aufwendungen je arbeitnehmerfinanzierter Anwartschaft	EUR	91,58
Pensionskassen			
38	Unternehmen mit Anwartschaften in Pensionskassen	Anzahl	(231)
39	Anwartschaften in Pensionskassen	Anzahl	72 229
40	Darunter: arbeitnehmerfinanzierte Anwartschaften	Anzahl	60 731
41	Aufwendungen für betriebliche Altersversorgung in Pensionskassen	1000 EUR	133 698
42	Darunter: arbeitnehmerfinanzierte Aufwendungen	1000 EUR	58 490
43	Kennzahl: monatliche Aufwendungen je arbeitnehmerfinanzierter Anwartschaft	EUR	80,26
Zusatzversorgungskassen			
44	Unternehmen mit Anwartschaften in Zusatzversorgungskassen	Anzahl	/
45	Anwartschaften in Zusatzversorgungskassen	Anzahl	/
46	Darunter: arbeitnehmerfinanzierte Anwartschaften	Anzahl	/
47	Aufwendungen für betriebliche Altersversorgung in Zusatzversorgungskassen	1000 EUR	/
48	Darunter: arbeitnehmerfinanzierte Aufwendungen	1000 EUR	(1 674)
49	Kennzahl: monatliche Aufwendungen je arbeitnehmerfinanzierter Anwartschaft	EUR	/
Direktversicherungen			
50	Unternehmen mit Anwartschaften im Bereich Direktversicherungen	Anzahl	352
51	Anwartschaften im Bereich Direktversicherungen	Anzahl	98 241
52	Darunter: arbeitnehmerfinanzierte Anwartschaften	Anzahl	66 939
53	Aufwendungen für betriebliche Altersversorgung in Direktversicherungen	1000 EUR	111 670
54	Darunter: arbeitnehmerfinanzierte Aufwendungen	1000 EUR	68 862
55	Kennzahl: monatliche Aufwendungen je arbeitnehmerfinanzierter Anwartschaft	EUR	85,73
Pensionsfonds			
56	Unternehmen mit Anwartschaften in Pensionsfonds	Anzahl	/
57	Anwartschaften in Pensionsfonds	Anzahl	4 401
58	Darunter: arbeitnehmerfinanzierte Anwartschaften	Anzahl	3 458
59	Aufwendungen für betriebliche Altersversorgung in Pensionsfonds	1000 EUR	3 561
60	Darunter: arbeitnehmerfinanzierte Aufwendungen	1000 EUR	2 665
61	Kennzahl: monatliche Aufwendungen je arbeitnehmerfinanzierter Anwartschaft	EUR	64,22

Davon Unternehmen mit ... Arbeitnehmern					Lfd.Nr.
10 bis 49	50 bis 249	250 bis 499	500 bis 999	1000 und mehr	
157	126	(28)	42	43	1
157	126	(24)	42	43	2
138	120	(24)	42	43	3
3 538	(14 928)	(9 163)	28 197	123 984	4
3 538	(14 928)	(8 035)	28 197	123 984	5
(2 880)	(11 725)	5 073	23 701	106 758	6
(1 868)	/	(3 448)	(17 312)	88 643	7
4 454	/	7 939	(46 840)	207 468	8
(2 244)	/	(4 735)	(25 382)	150 343	9
(20 177)	/	18 890	/	692 115	10
(3 713)	/	(5 671)	(25 535)	122 526	11
213 277	/	(428 619)	1 694 469	7 042 180	12
81,41	78,54	(55,36)	84,05	86,11	13
81,41	78,54	63,13	84,05	86,11	14
(7,72)	(5,76)	(3,08)	/	8,09	15
/	(1,48)	1,32	(1,51)	1,74	16
(377,54)	(205,40)	198,28	/	278,00	17
(137,92)	(122,08)	99,79	83,83	67,91	18
1,55	(2,17)	1,57	1,98	1,94	19
1,20	1,26	1,37	1,47	1,70	20
/	(92)	.	.	37	21
/	/	.	.	54 814	22
/	/	.	.	39 164	23
(12 568)	/	.	.	482 527	24
/	/	.	.	19 131	25
/	/	.	.	4 304 592	26
/	/	.	.	4 614 747	27
/	/	.	.	178 134	28
1 356	/	.	.	6 613	29
/	/	-	.	12 376	30
/	/	.	.	40,71	31
/	/	/	/	25	32
/	/	/	/	16 048	33
/	/	/	/	8 501	34
/	/	/	/	24 154	35
/	/	/	/	9 673	36
/	121,12	/	47,80	94,82	37
/	(82)	/	(30)	35	38
/	/	/	(8 298)	59 773	39
/	/	/	(5 636)	52 332	40
/	/	/	(13 446)	111 817	41
/	/	/	(7 272)	47 727	42
110,83	/	102,15	107,53	76,00	43
/	.	.	/	.	44
/	.	.	/	.	45
/	.	.	/	.	46
/	.	.	/	.	47
/	.	-	/	.	48
/	.	-	(13,52)	.	49
129	117	(24)	40	42	50
(1 744)	/	(3 116)	(14 156)	71 276	51
(1 214)	/	(2 715)	(11 604)	46 785	52
/	/	(4 967)	(23 071)	66 850	53
/	/	(3 702)	(13 563)	42 359	54
(135,52)	(131,00)	113,59	97,40	75,45	55
-	.	-	.	.	56
-	.	-	.	.	57
-	.	-	.	.	58
-	.	-	.	.	59
-	.	-	.	.	60
-	.	-	.	.	61

Tabelle 1: Betriebliche Altersversorgung (bAV) im Jahr 2012 nach Wirtschaftszweigen und Größe des Unternehmens
Wirtschaftsabteilung: 66 Mit Finanz- und Versicherungsdienstleistungen verbundene Tätigkeiten
Deutschland

Lfd.Nr.	Gegenstand der Nachweisung	Einheit	Unternehmen mit 10 und mehr Arbeitnehmern
Alle Durchführungswege			
1	Unternehmen insgesamt	Anzahl	1 172
2	Und zwar: Unternehmen mit Anwartschaften	Anzahl	1 063
3	Unternehmen mit arbeitnehmerfinanzierten Anwartschaften	Anzahl	1 000
4	Beschäftigte insgesamt	Anzahl	78 157
5	Und zwar: Beschäftigte in Unternehmen mit Anwartschaften	Anzahl	72 987
6	Beschäftigte mit Anwartschaften	Anzahl	53 782
7	Beschäftigte mit arbeitnehmerfinanzierten Anwartschaften	Anzahl	44 061
8	Anwartschaften insgesamt	Anzahl	92 303
9	Darunter: arbeitnehmerfinanzierte Anwartschaften	Anzahl	61 817
10	Aufwendungen für betriebliche Altersversorgung insgesamt	1000 EUR	238 524
11	Darunter: arbeitnehmerfinanzierte Aufwendungen	1000 EUR	79 178
12	Bruttoverdienstsumme (BVS) der Unternehmen insgesamt	1000 EUR	4 577 147
Kennzahlen			
13	Anteil Beschäftigter mit Anwartschaften (Anw.) an Beschäftigten insgesamt	%	68,81
14	Anteil Beschäftigter mit Anw. an Beschäftigten in Unternehmen mit Anw.	%	73,69
15	Anteil arbeitgeberfinanzierter Aufwendungen an BVS der Unternehmen	%	3,48
16	Anteil arbeitnehmerfinanzierter Aufwendungen an BVS der Unternehmen	%	1,73
17	monatliche Aufwendungen je Anwartschaft	EUR	215,35
18	monatliche Aufwendungen je arbeitnehmerfinanzierter Anwartschaft	EUR	106,74
19	Anwartschaften je Beschäftigten mit Anwartschaften	Anzahl	1,72
20	Arbeitnehmerfinanzierte Anw. je Beschäftigten mit AN-finanzierten Anw.	Anzahl	1,40
Direktzusagen			
21	Unternehmen mit Anwartschaften im Bereich Direktzusagen	Anzahl	(252)
22	Anwartschaften im Bereich Direktzusagen	Anzahl	26 071
23	Darunter: arbeitnehmerfinanzierte Anwartschaften	Anzahl	9 021
24	Aufwendungen für betriebliche Altersversorgung für Direktzusagen	1000 EUR	(134 958)
25	Darunter: arbeitnehmerfinanzierte Aufwendungen	1000 EUR	(13 758)
26	Rechengrößen: Pensionsrückstellungen zum 31.12.2011	1000 EUR	1 382 582
27	Pensionsrückstellungen zum 31.12.2012	1000 EUR	1 485 020
28	Leistungszahlungen	1000 EUR	/
29	Übertragungen (Abflüsse)	1000 EUR	/
30	Übertragungen (Zuflüsse)	1000 EUR	/
31	Kennzahl: monatliche Aufwendungen je arbeitnehmerfinanzierter Anwartschaft	EUR	127,10
Unterstützungskassen			
32	Unternehmen mit Anwartschaften in Unterstützungskassen	Anzahl	(322)
33	Anwartschaften in Unterstützungskassen	Anzahl	(10 251)
34	Darunter: arbeitnehmerfinanzierte Anwartschaften	Anzahl	(6 113)
35	Aufwendungen für betriebliche Altersversorgung in Unterstützungskassen	1000 EUR	(24 690)
36	Darunter: arbeitnehmerfinanzierte Aufwendungen	1000 EUR	(9 997)
37	Kennzahl: monatliche Aufwendungen je arbeitnehmerfinanzierter Anwartschaft	EUR	(136,28)
Pensionskassen			
38	Unternehmen mit Anwartschaften in Pensionskassen	Anzahl	(564)
39	Anwartschaften in Pensionskassen	Anzahl	25 411
40	Darunter: arbeitnehmerfinanzierte Anwartschaften	Anzahl	23 094
41	Aufwendungen für betriebliche Altersversorgung in Pensionskassen	1000 EUR	36 818
42	Darunter: arbeitnehmerfinanzierte Aufwendungen	1000 EUR	27 289
43	Kennzahl: monatliche Aufwendungen je arbeitnehmerfinanzierter Anwartschaft	EUR	98,47
Zusatzversorgungskassen			
44	Unternehmen mit Anwartschaften in Zusatzversorgungskassen	Anzahl	/
45	Anwartschaften in Zusatzversorgungskassen	Anzahl	(1 805)
46	Darunter: arbeitnehmerfinanzierte Anwartschaften	Anzahl	1 046
47	Aufwendungen für betriebliche Altersversorgung in Zusatzversorgungskassen	1000 EUR	4 347
48	Darunter: arbeitnehmerfinanzierte Aufwendungen	1000 EUR	1 652
49	Kennzahl: monatliche Aufwendungen je arbeitnehmerfinanzierter Anwartschaft	EUR	131,60
Direktversicherungen			
50	Unternehmen mit Anwartschaften im Bereich Direktversicherungen	Anzahl	936
51	Anwartschaften im Bereich Direktversicherungen	Anzahl	27 580
52	Darunter: arbeitnehmerfinanzierte Anwartschaften	Anzahl	21 598
53	Aufwendungen für betriebliche Altersversorgung in Direktversicherungen	1000 EUR	36 732
54	Darunter: arbeitnehmerfinanzierte Aufwendungen	1000 EUR	25 548
55	Kennzahl: monatliche Aufwendungen je arbeitnehmerfinanzierter Anwartschaft	EUR	98,57
Pensionsfonds			
56	Unternehmen mit Anwartschaften in Pensionsfonds	Anzahl	/
57	Anwartschaften in Pensionsfonds	Anzahl	/
58	Darunter: arbeitnehmerfinanzierte Anwartschaften	Anzahl	/
59	Aufwendungen für betriebliche Altersversorgung in Pensionsfonds	1000 EUR	/
60	Darunter: arbeitnehmerfinanzierte Aufwendungen	1000 EUR	/
61	Kennzahl: monatliche Aufwendungen je arbeitnehmerfinanzierter Anwartschaft	EUR	/

Davon Unternehmen mit ... Arbeitnehmern					Lfd.Nr.
10 bis 49	50 bis 249	250 bis 499	500 bis 999	1000 und mehr	
923	(201)	(29)	8	10	1
845	(174)	(26)	(7)	10	2
786	(170)	(26)	(7)	10	3
16 833	18 366	(9 994)	4 968	27 996	4
15 434	15 954	(9 141)	4 462	27 996	5
(9 121)	(8 861)	7 555	(2 590)	25 654	6
(6 663)	(6 513)	5 643	(1 546)	23 696	7
(12 734)	(13 647)	(12 792)	(3 854)	49 276	8
(7 754)	(9 246)	(7 865)	(1 604)	35 348	9
/	(49 679)	(31 751)	(8 903)	113 935	10
(11 192)	/	9 046	2 562	42 252	11
(992 344)	(980 780)	(643 274)	(263 052)	1 697 697	12
54,18	48,25	75,59	52,14	91,64	13
59,09	55,54	82,65	58,05	91,64	14
/	/	(3,53)	(2,41)	4,22	15
(1,13)	(1,44)	1,41	0,97	2,49	16
/	(303,35)	(206,84)	(192,49)	192,68	17
120,28	(127,31)	95,85	133,11	99,61	18
1,40	1,54	1,69	1,49	1,92	19
1,16	1,42	1,39	1,04	1,49	20
/	(67)	.	.	9	21
/	/	.	.	20 064	22
/	/	.	.	6 962	23
/	/	.	.	73 803	24
/	/	.	.	10 297	25
/	/	.	.	884 526	26
/	/	.	.	942 996	27
/	/	.	.	(10 297)	28
/	/	.	.	6 308	29
/	/	.	.	1 272	30
/	(263,34)	.	.	123,26	31
/	(97)	(18)	(6)	3	32
/	/	/	/	1 676	33
/	/	/	(174)	1 280	34
/	/	/	(3 735)	3 508	35
/	/	/	(448)	1 237	36
/	/	89,21	213,93	80,55	37
.	(123)	/	.	8	38
.	(3 001)	(1 568)	.	17 914	39
.	(2 345)	967	.	17 690	40
.	(3 924)	/	.	25 997	41
.	(2 487)	928	.	21 097	42
.	(88,41)	79,98	.	99,38	43
.	/	.	-	.	44
.	/	.	-	.	45
.	/	.	-	.	46
.	/	.	-	.	47
.	/	.	-	.	48
.	18,92	.	-	.	49
754	(143)	(23)	(7)	9	50
(7 345)	(6 295)	(3 696)	1 512	8 732	51
(4 524)	(4 706)	(2 717)	1 124	8 526	52
(12 009)	(7 888)	4 062	2 546	10 228	53
(6 513)	(5 244)	2 601	1 967	9 221	54
119,96	(92,87)	79,77	145,83	90,13	55
.	/	/	-	.	56
.	(35)	/	-	.	57
.	(35)	/	-	.	58
.	45	/	-	.	59
.	45	/	-	.	60
.	(106,15)	/	-	.	61

Tabelle 1: Betriebliche Altersversorgung (bAV) im Jahr 2012 nach Wirtschaftszweigen und Größe des Unternehmens
Wirtschaftsabteilung: 68 Grundstücks- und Wohnungswesen
Deutschland

Lfd.Nr.	Gegenstand der Nachweisung	Einheit	Unternehmen mit 10 und mehr Arbeitnehmern
Alle Durchführungswege			
1	Unternehmen insgesamt	Anzahl	3 444
2	Und zwar: Unternehmen mit Anwartschaften	Anzahl	2 871
3	Unternehmen mit arbeitnehmerfinanzierten Anwartschaften	Anzahl	2 425
4	Beschäftigte insgesamt	Anzahl	146 322
5	Und zwar: Beschäftigte in Unternehmen mit Anwartschaften	Anzahl	135 919
6	Beschäftigte mit Anwartschaften	Anzahl	71 173
7	Beschäftigte mit arbeitnehmerfinanzierten Anwartschaften	Anzahl	41 104
8	Anwartschaften insgesamt	Anzahl	88 856
9	Darunter: arbeitnehmerfinanzierte Anwartschaften	Anzahl	46 232
10	Aufwendungen für betriebliche Altersversorgung insgesamt	1000 EUR	(292 056)
11	Darunter: arbeitnehmerfinanzierte Aufwendungen	1000 EUR	50 820
12	Bruttoverdienstsumme (BVS) der Unternehmen insgesamt	1000 EUR	6 033 892
Kennzahlen			
13	Anteil Beschäftigter mit Anwartschaften (Anw.) an Beschäftigten insgesamt	%	48,64
14	Anteil Beschäftigter mit Anw. an Beschäftigten in Unternehmen mit Anw.	%	52,36
15	Anteil arbeitgeberfinanzierter Aufwendungen an BVS der Unternehmen	%	(4,00)
16	Anteil arbeitnehmerfinanzierter Aufwendungen an BVS der Unternehmen	%	0,84
17	monatliche Aufwendungen je Anwartschaft	EUR	(273,90)
18	monatliche Aufwendungen je arbeitnehmerfinanzierter Anwartschaft	EUR	91,60
19	Anwartschaften je Beschäftigten mit Anwartschaften	Anzahl	1,25
20	Arbeitnehmerfinanzierte Anw. je Beschäftigten mit AN-finanzierten Anw.	Anzahl	1,12
Direktzusagen			
21	Unternehmen mit Anwartschaften im Bereich Direktzusagen	Anzahl	(626)
22	Anwartschaften im Bereich Direktzusagen	Anzahl	(12 496)
23	Darunter: arbeitnehmerfinanzierte Anwartschaften	Anzahl	/
24	Aufwendungen für betriebliche Altersversorgung für Direktzusagen	1000 EUR	/
25	Darunter: arbeitnehmerfinanzierte Aufwendungen	1000 EUR	/
26	Rechengrößen: Pensionsrückstellungen zum 31.12.2011	1000 EUR	(1 412 203)
27	Pensionsrückstellungen zum 31.12.2012	1000 EUR	(1 459 527)
28	Leistungszahlungen	1000 EUR	(82 602)
29	Übertragungen (Abflüsse)	1000 EUR	/
30	Übertragungen (Zuflüsse)	1000 EUR	/
31	Kennzahl: monatliche Aufwendungen je arbeitnehmerfinanzierter Anwartschaft	EUR	83,98
Unterstützungskassen			
32	Unternehmen mit Anwartschaften in Unterstützungskassen	Anzahl	(524)
33	Anwartschaften in Unterstützungskassen	Anzahl	(9 956)
34	Darunter: arbeitnehmerfinanzierte Anwartschaften	Anzahl	(3 366)
35	Aufwendungen für betriebliche Altersversorgung in Unterstützungskassen	1000 EUR	(15 862)
36	Darunter: arbeitnehmerfinanzierte Aufwendungen	1000 EUR	(4 260)
37	Kennzahl: monatliche Aufwendungen je arbeitnehmerfinanzierter Anwartschaft	EUR	105,45
Pensionskassen			
38	Unternehmen mit Anwartschaften in Pensionskassen	Anzahl	1 081
39	Anwartschaften in Pensionskassen	Anzahl	(15 848)
40	Darunter: arbeitnehmerfinanzierte Anwartschaften	Anzahl	9 446
41	Aufwendungen für betriebliche Altersversorgung in Pensionskassen	1000 EUR	(21 281)
42	Darunter: arbeitnehmerfinanzierte Aufwendungen	1000 EUR	13 014
43	Kennzahl: monatliche Aufwendungen je arbeitnehmerfinanzierter Anwartschaft	EUR	114,80
Zusatzversorgungskassen			
44	Unternehmen mit Anwartschaften in Zusatzversorgungskassen	Anzahl	(279)
45	Anwartschaften in Zusatzversorgungskassen	Anzahl	(21 688)
46	Darunter: arbeitnehmerfinanzierte Anwartschaften	Anzahl	/
47	Aufwendungen für betriebliche Altersversorgung in Zusatzversorgungskassen	1000 EUR	(65 415)
48	Darunter: arbeitnehmerfinanzierte Aufwendungen	1000 EUR	(7 270)
49	Kennzahl: monatliche Aufwendungen je arbeitnehmerfinanzierter Anwartschaft	EUR	/
Direktversicherungen			
50	Unternehmen mit Anwartschaften im Bereich Direktversicherungen	Anzahl	2 241
51	Anwartschaften im Bereich Direktversicherungen	Anzahl	25 627
52	Darunter: arbeitnehmerfinanzierte Anwartschaften	Anzahl	16 566
53	Aufwendungen für betriebliche Altersversorgung in Direktversicherungen	1000 EUR	39 961
54	Darunter: arbeitnehmerfinanzierte Aufwendungen	1000 EUR	21 965
55	Kennzahl: monatliche Aufwendungen je arbeitnehmerfinanzierter Anwartschaft	EUR	110,49
Pensionsfonds			
56	Unternehmen mit Anwartschaften in Pensionsfonds	Anzahl	/
57	Anwartschaften in Pensionsfonds	Anzahl	/
58	Darunter: arbeitnehmerfinanzierte Anwartschaften	Anzahl	/
59	Aufwendungen für betriebliche Altersversorgung in Pensionsfonds	1000 EUR	/
60	Darunter: arbeitnehmerfinanzierte Aufwendungen	1000 EUR	/
61	Kennzahl: monatliche Aufwendungen je arbeitnehmerfinanzierter Anwartschaft	EUR	83,69

Davon Unternehmen mit ... Arbeitnehmern					Lfd.Nr.
10 bis 49	50 bis 249	250 bis 499	500 bis 999	1000 und mehr	
2 752	619	(44)	/	(15)	1
2 215	582	(44)	/	(15)	2
1 834	521	(42)	/	(12)	3
47 164	45 695	(14 135)	/	(31 791)	4
39 549	42 907	(14 135)	/	(31 791)	5
17 912	23 233	(6 260)	(3 904)	(19 863)	6
11 113	14 077	(3 311)	(1 934)	/	7
22 715	30 167	(7 622)	(5 768)	(22 584)	8
12 366	15 884	(3 679)	(2 139)	/	9
(55 314)	(103 310)	(19 161)	(22 708)	/	10
16 160	16 769	/	(2 224)	9 985	11
1 822 764	1 956 284	(604 529)	(365 515)	(1 284 799)	12
37,98	50,84	(44,29)	(51,80)	62,48	13
45,29	54,15	(44,29)	(51,80)	62,48	14
/	(4,42)	(2,23)	5,60	/	15
0,89	0,86	(0,94)	0,61	(0,78)	16
(202,93)	285,39	(209,49)	328,08	/	17
108,90	87,98	(128,67)	86,65	(68,41)	18
1,27	1,30	1,22	1,48	1,14	19
1,11	1,13	1,11	1,11	1,14	20
(393)	(210)	(10)	.	.	21
/	(3 738)	/	.	.	22
/	/	/	.	.	23
/	(53 301)	(8 823)	.	.	24
/	/	/	.	.	25
(264 624)	(537 609)	(85 057)	.	.	26
(266 062)	(552 311)	(89 861)	.	.	27
/	(43 539)	(4 480)	.	.	28
/	/	107	.	.	29
/	/	/	.	.	30
/	/	(108,06)	.	.	31
(339)	(158)	.	.	.	32
/	(3 119)	.	.	.	33
/	(1 385)	.	.	.	34
/	(5 210)	.	.	.	35
/	(1 727)	.	.	.	36
(124,57)	103,87	.	.	.	37
(742)	293	.	.	.	38
(4 293)	(6 139)	.	.	.	39
(3 177)	(4 480)	.	.	.	40
/	(9 945)	.	.	.	41
(4 042)	(6 298)	.	.	.	42
106,01	117,14	.	.	.	43
/	(109)	.	.	.	44
/	(7 914)	.	.	.	45
/	/	.	.	.	46
/	(21 974)	.	.	.	47
/	/	.	.	.	48
/	(32,13)	.	.	.	49
1 699	480	(40)	/	(7)	50
(9 875)	(9 003)	/	(1 340)	/	51
(6 618)	5 694	/	/	/	52
(15 378)	12 760	/	1 583	/	53
(8 918)	(6 857)	/	(665)	/	54
112,30	100,36	(98,36)	/	173,69	55
/	/	-	.	.	56
/	/	-	.	.	57
/	/	-	.	.	58
/	/	-	.	.	59
/	/	-	.	.	60
/	60,60	-	.	.	61

Tabelle 1: Betriebliche Altersversorgung (bAV) im Jahr 2012 nach Wirtschaftszweigen und Größe des Unternehmens
Wirtschaftsabteilung: 69 Rechts- und Steuerberatung, Wirtschaftsprüfung
Deutschland

Lfd.Nr.	Gegenstand der Nachweisung	Einheit	Unternehmen mit 10 und mehr Arbeitnehmern
Alle Durchführungswege			
1	Unternehmen insgesamt	Anzahl	8 564
2	Und zwar: Unternehmen mit Anwartschaften	Anzahl	7 111
3	Unternehmen mit arbeitnehmerfinanzierten Anwartschaften	Anzahl	6 100
4	Beschäftigte insgesamt	Anzahl	228 901
5	Und zwar: Beschäftigte in Unternehmen mit Anwartschaften	Anzahl	205 899
6	Beschäftigte mit Anwartschaften	Anzahl	83 063
7	Beschäftigte mit arbeitnehmerfinanzierten Anwartschaften	Anzahl	48 058
8	Anwartschaften insgesamt	Anzahl	101 661
9	Darunter: arbeitnehmerfinanzierte Anwartschaften	Anzahl	52 824
10	Aufwendungen für betriebliche Altersversorgung insgesamt	1000 EUR	433 047
11	Darunter: arbeitnehmerfinanzierte Aufwendungen	1000 EUR	94 765
12	Bruttoverdienstsumme (BVS) der Unternehmen insgesamt	1000 EUR	10 083 095
Kennzahlen			
13	Anteil Beschäftigter mit Anwartschaften (Anw.) an Beschäftigten insgesamt	%	36,29
14	Anteil Beschäftigter mit Anw. an Beschäftigten in Unternehmen mit Anw.	%	40,34
15	Anteil arbeitgeberfinanzierter Aufwendungen an BVS der Unternehmen	%	3,35
16	Anteil arbeitnehmerfinanzierter Aufwendungen an BVS der Unternehmen	%	0,94
17	monatliche Aufwendungen je Anwartschaft	EUR	354,98
18	monatliche Aufwendungen je arbeitnehmerfinanzierter Anwartschaft	EUR	149,50
19	Anwartschaften je Beschäftigten mit Anwartschaften	Anzahl	1,22
20	Arbeitnehmerfinanzierte Anw. je Beschäftigten mit AN-finanzierten Anw.	Anzahl	1,10
Direktzusagen			
21	Unternehmen mit Anwartschaften im Bereich Direktzusagen	Anzahl	(444)
22	Anwartschaften im Bereich Direktzusagen	Anzahl	24 832
23	Darunter: arbeitnehmerfinanzierte Anwartschaften	Anzahl	2 196
24	Aufwendungen für betriebliche Altersversorgung für Direktzusagen	1000 EUR	319 214
25	Darunter: arbeitnehmerfinanzierte Aufwendungen	1000 EUR	23 927
26	Rechengrößen: Pensionsrückstellungen zum 31.12.2011	1000 EUR	2 839 907
27	Pensionsrückstellungen zum 31.12.2012	1000 EUR	3 040 742
28	Leistungszahlungen	1000 EUR	160 355
29	Übertragungen (Abflüsse)	1000 EUR	1 405
30	Übertragungen (Zuflüsse)	1000 EUR	43 380
31	Kennzahl: monatliche Aufwendungen je arbeitnehmerfinanzierter Anwartschaft	EUR	908,05
Unterstützungskassen			
32	Unternehmen mit Anwartschaften in Unterstützungskassen	Anzahl	(687)
33	Anwartschaften in Unterstützungskassen	Anzahl	/
34	Darunter: arbeitnehmerfinanzierte Anwartschaften	Anzahl	(2 285)
35	Aufwendungen für betriebliche Altersversorgung in Unterstützungskassen	1000 EUR	(7 065)
36	Darunter: arbeitnehmerfinanzierte Aufwendungen	1000 EUR	(3 647)
37	Kennzahl: monatliche Aufwendungen je arbeitnehmerfinanzierter Anwartschaft	EUR	132,99
Pensionskassen			
38	Unternehmen mit Anwartschaften in Pensionskassen	Anzahl	2 823
39	Anwartschaften in Pensionskassen	Anzahl	21 272
40	Darunter: arbeitnehmerfinanzierte Anwartschaften	Anzahl	15 573
41	Aufwendungen für betriebliche Altersversorgung in Pensionskassen	1000 EUR	34 015
42	Darunter: arbeitnehmerfinanzierte Aufwendungen	1000 EUR	23 470
43	Kennzahl: monatliche Aufwendungen je arbeitnehmerfinanzierter Anwartschaft	EUR	125,59
Zusatzversorgungskassen			
44	Unternehmen mit Anwartschaften in Zusatzversorgungskassen	Anzahl	/
45	Anwartschaften in Zusatzversorgungskassen	Anzahl	(274)
46	Darunter: arbeitnehmerfinanzierte Anwartschaften	Anzahl	(274)
47	Aufwendungen für betriebliche Altersversorgung in Zusatzversorgungskassen	1000 EUR	(1 099)
48	Darunter: arbeitnehmerfinanzierte Aufwendungen	1000 EUR	(872)
49	Kennzahl: monatliche Aufwendungen je arbeitnehmerfinanzierter Anwartschaft	EUR	(265,02)
Direktversicherungen			
50	Unternehmen mit Anwartschaften im Bereich Direktversicherungen	Anzahl	6 509
51	Anwartschaften im Bereich Direktversicherungen	Anzahl	50 014
52	Darunter: arbeitnehmerfinanzierte Anwartschaften	Anzahl	32 248
53	Aufwendungen für betriebliche Altersversorgung in Direktversicherungen	1000 EUR	71 196
54	Darunter: arbeitnehmerfinanzierte Aufwendungen	1000 EUR	42 593
55	Kennzahl: monatliche Aufwendungen je arbeitnehmerfinanzierter Anwartschaft	EUR	110,07
Pensionsfonds			
56	Unternehmen mit Anwartschaften in Pensionsfonds	Anzahl	/
57	Anwartschaften in Pensionsfonds	Anzahl	/
58	Darunter: arbeitnehmerfinanzierte Anwartschaften	Anzahl	/
59	Aufwendungen für betriebliche Altersversorgung in Pensionsfonds	1000 EUR	/
60	Darunter: arbeitnehmerfinanzierte Aufwendungen	1000 EUR	/
61	Kennzahl: monatliche Aufwendungen je arbeitnehmerfinanzierter Anwartschaft	EUR	/

Davon Unternehmen mit ... Arbeitnehmern					Lfd.Nr.
10 bis 49	50 bis 249	250 bis 499	500 bis 999	1000 und mehr	
7 959	527	(46)	(21)	(10)	1
6 544	(490)	(46)	(21)	(9)	2
5 564	(460)	(46)	(21)	(9)	3
122 205	40 625	(14 353)	11 817	39 900	4
103 216	37 900	(14 353)	11 817	38 612	5
39 086	(12 232)	(5 422)	4 203	22 121	6
25 854	(8 750)	(2 993)	(3 106)	7 355	7
43 709	(14 656)	(7 405)	5 588	30 304	8
27 275	(9 644)	(3 607)	(3 632)	8 667	9
65 691	(28 550)	(8 965)	11 984	317 857	10
33 712	(14 020)	(5 330)	3 736	37 966	11
3 972 147	1 751 687	(705 824)	599 015	3 054 422	12
31,98	30,11	(37,77)	35,57	55,44	13
37,87	32,27	(37,77)	35,57	57,29	14
(0,81)	(0,83)	/	1,38	9,16	15
0,85	0,80	(0,76)	0,62	1,24	16
125,24	162,34	(100,88)	178,73	874,09	17
103,00	121,15	123,15	85,72	365,04	18
1,12	1,20	(1,37)	1,33	1,37	19
1,05	1,10	1,21	1,17	1,18	20
/	/	/	5	/	21
/	/	/	1 432	21 370	22
/	/	-	196	1 642	23
/	/	/	5 829	298 024	24
/	/	-	153	23 276	25
/	/	/	85 614	2 536 193	26
/	/	/	87 423	2 733 689	27
/	/	/	6 639	137 058	28
/	/	/	1 223	-	29
/	/	/	3 842	36 530	30
/	/	-	65,08	1 181,30	31
(578)	(83)	/	/	/	32
(1 702)	/	/	/	295	33
/	/	/	/	191	34
/	/	/	/	1 455	35
/	/	/	/	539	36
(111,32)	(191,58)	84,16	172,45	235,72	37
.	.	.	(17)	.	38
.	.	.	1 534	.	39
.	.	.	1 257	.	40
.	.	.	3 802	.	41
.	.	.	1 578	.	42
.	.	.	104,62	.	43
.	.	.	-	.	44
.	.	.	-	.	45
.	.	.	-	.	46
.	.	.	-	.	47
.	.	.	-	.	48
.	.	.	-	.	49
5 963	(471)	(46)	(21)	(8)	50
29 429	(9 627)	/	(2 550)	(4 761)	51
17 796	(6 318)	(2 096)	(2 116)	3 922	52
40 128	(15 689)	(4 096)	(2 185)	(9 097)	53
21 783	(9 135)	(2 933)	(1 874)	6 868	54
102,00	120,49	(116,61)	(73,82)	145,93	55
.	.	.	-	-	56
.	.	.	-	-	57
.	.	.	-	-	58
.	.	.	-	-	59
.	.	.	-	-	60
.	.	.	-	-	61

Tabelle 1: Betriebliche Altersversorgung (bAV) im Jahr 2012 nach Wirtschaftszweigen und Größe des Unternehmens
Wirtschaftsabteilung: 70 Verwaltung und Führung von Unternehmen und Betrieben, Unternehmensberatung
Deutschland

Lfd.Nr.	Gegenstand der Nachweisung	Einheit	Unternehmen mit 10 und mehr Arbeitnehmern
Alle Durchführungswege			
1	Unternehmen insgesamt	Anzahl	4 245
2	Und zwar: Unternehmen mit Anwartschaften	Anzahl	3 764
3	Unternehmen mit arbeitnehmerfinanzierten Anwartschaften	Anzahl	3 357
4	Beschäftigte insgesamt	Anzahl	280 369
5	Und zwar: Beschäftigte in Unternehmen mit Anwartschaften	Anzahl	268 498
6	Beschäftigte mit Anwartschaften	Anzahl	149 045
7	Beschäftigte mit arbeitnehmerfinanzierten Anwartschaften	Anzahl	92 363
8	Anwartschaften insgesamt	Anzahl	223 994
9	Darunter: arbeitnehmerfinanzierte Anwartschaften	Anzahl	123 240
10	Aufwendungen für betriebliche Altersversorgung insgesamt	1000 EUR	(1 014 935)
11	Darunter: arbeitnehmerfinanzierte Aufwendungen	1000 EUR	187 232
12	Bruttoverdienstsumme (BVS) der Unternehmen insgesamt	1000 EUR	17 681 382
Kennzahlen			
13	Anteil Beschäftigter mit Anwartschaften (Anw.) an Beschäftigten insgesamt	%	53,16
14	Anteil Beschäftigter mit Anw. an Beschäftigten in Unternehmen mit Anw.	%	55,51
15	Anteil arbeitgeberfinanzierter Aufwendungen an BVS der Unternehmen	%	(4,68)
16	Anteil arbeitnehmerfinanzierter Aufwendungen an BVS der Unternehmen	%	1,06
17	monatliche Aufwendungen je Anwartschaft	EUR	(377,59)
18	monatliche Aufwendungen je arbeitnehmerfinanzierter Anwartschaft	EUR	126,60
19	Anwartschaften je Beschäftigten mit Anwartschaften	Anzahl	1,50
20	Arbeitnehmerfinanzierte Anw. je Beschäftigten mit AN-finanzierten Anw.	Anzahl	1,33
Direktzusagen			
21	Unternehmen mit Anwartschaften im Bereich Direktzusagen	Anzahl	(850)
22	Anwartschaften im Bereich Direktzusagen	Anzahl	(65 911)
23	Darunter: arbeitnehmerfinanzierte Anwartschaften	Anzahl	(19 611)
24	Aufwendungen für betriebliche Altersversorgung für Direktzusagen	1000 EUR	(734 189)
25	Darunter: arbeitnehmerfinanzierte Aufwendungen	1000 EUR	/
26	Rechengrößen: Pensionsrückstellungen zum 31.12.2011	1000 EUR	(7 257 232)
27	Pensionsrückstellungen zum 31.12.2012	1000 EUR	(7 629 254)
28	Leistungszahlungen	1000 EUR	/
29	Übertragungen (Abflüsse)	1000 EUR	/
30	Übertragungen (Zuflüsse)	1000 EUR	/
31	Kennzahl: monatliche Aufwendungen je arbeitnehmerfinanzierter Anwartschaft	EUR	(177,84)
Unterstützungskassen			
32	Unternehmen mit Anwartschaften in Unterstützungskassen	Anzahl	(999)
33	Anwartschaften in Unterstützungskassen	Anzahl	(25 901)
34	Darunter: arbeitnehmerfinanzierte Anwartschaften	Anzahl	(11 263)
35	Aufwendungen für betriebliche Altersversorgung in Unterstützungskassen	1000 EUR	(76 322)
36	Darunter: arbeitnehmerfinanzierte Aufwendungen	1000 EUR	(31 887)
37	Kennzahl: monatliche Aufwendungen je arbeitnehmerfinanzierter Anwartschaft	EUR	235,94
Pensionskassen			
38	Unternehmen mit Anwartschaften in Pensionskassen	Anzahl	1 750
39	Anwartschaften in Pensionskassen	Anzahl	47 034
40	Darunter: arbeitnehmerfinanzierte Anwartschaften	Anzahl	(27 360)
41	Aufwendungen für betriebliche Altersversorgung in Pensionskassen	1000 EUR	(77 564)
42	Darunter: arbeitnehmerfinanzierte Aufwendungen	1000 EUR	(33 437)
43	Kennzahl: monatliche Aufwendungen je arbeitnehmerfinanzierter Anwartschaft	EUR	101,84
Zusatzversorgungskassen			
44	Unternehmen mit Anwartschaften in Zusatzversorgungskassen	Anzahl	/
45	Anwartschaften in Zusatzversorgungskassen	Anzahl	/
46	Darunter: arbeitnehmerfinanzierte Anwartschaften	Anzahl	/
47	Aufwendungen für betriebliche Altersversorgung in Zusatzversorgungskassen	1000 EUR	/
48	Darunter: arbeitnehmerfinanzierte Aufwendungen	1000 EUR	/
49	Kennzahl: monatliche Aufwendungen je arbeitnehmerfinanzierter Anwartschaft	EUR	/
Direktversicherungen			
50	Unternehmen mit Anwartschaften im Bereich Direktversicherungen	Anzahl	3 338
51	Anwartschaften im Bereich Direktversicherungen	Anzahl	70 949
52	Darunter: arbeitnehmerfinanzierte Anwartschaften	Anzahl	58 440
53	Aufwendungen für betriebliche Altersversorgung in Direktversicherungen	1000 EUR	93 856
54	Darunter: arbeitnehmerfinanzierte Aufwendungen	1000 EUR	71 982
55	Kennzahl: monatliche Aufwendungen je arbeitnehmerfinanzierter Anwartschaft	EUR	102,64
Pensionsfonds			
56	Unternehmen mit Anwartschaften in Pensionsfonds	Anzahl	/
57	Anwartschaften in Pensionsfonds	Anzahl	/
58	Darunter: arbeitnehmerfinanzierte Anwartschaften	Anzahl	/
59	Aufwendungen für betriebliche Altersversorgung in Pensionsfonds	1000 EUR	/
60	Darunter: arbeitnehmerfinanzierte Aufwendungen	1000 EUR	/
61	Kennzahl: monatliche Aufwendungen je arbeitnehmerfinanzierter Anwartschaft	EUR	(79,87)

Davon Unternehmen mit ... Arbeitnehmern					Lfd.Nr.
10 bis 49	50 bis 249	250 bis 499	500 bis 999	1000 und mehr	
2 986	1 048	(118)	56	37	1
2 584	978	(113)	56	34	2
2 211	947	(110)	56	32	3
60 823	88 611	(36 859)	37 361	56 716	4
54 503	84 914	(35 043)	37 361	56 677	5
(26 339)	(43 262)	(18 061)	(27 893)	33 489	6
(17 943)	(28 204)	/	(16 345)	(18 819)	7
(38 117)	(61 972)	(27 355)	(41 779)	54 771	8
(23 200)	(34 987)	/	(21 834)	30 879	9
/	/	(68 662)	/	232 555	10
(33 867)	(49 520)	(18 835)	/	44 340	11
3 353 490	5 647 387	(2 127 440)	(2 869 824)	3 683 242	12
43,30	48,82	(49,00)	74,66	59,05	13
48,33	50,95	(51,54)	74,66	59,09	14
/	/	(2,34)	/	5,11	15
(1,01)	0,88	0,89	(1,42)	1,20	16
(212,29)	/	209,17	/	353,83	17
(121,65)	(117,95)	127,19	(155,22)	119,66	18
1,45	1,43	1,51	1,50	1,64	19
1,29	1,24	1,12	1,34	1,64	20
/	(306)	/	(35)	(21)	21
/	/	/	/	20 194	22
/	/	/	/	(7 358)	23
/	/	/	/	164 373	24
/	/	/	/	8 754	25
/	/	(425 104)	/	1 656 549	26
/	/	(455 195)	/	1 779 840	27
/	/	/	/	43 387	28
/	/	/	/	7 124	29
/	/	/	/	9 429	30
/	/	(122,25)	(252,10)	(99,14)	31
(584)	(318)	/	(34)	13	32
/	/	/	/	3 949	33
/	/	/	/	2 665	34
/	/	/	/	16 683	35
/	/	/	/	15 139	36
/	/	/	(123,78)	473,41	37
(1 109)	501	(83)	(29)	28	38
/	(15 091)	/	/	11 669	39
/	(8 907)	(2 621)	/	5 899	40
/	/	/	/	28 818	41
/	(10 585)	(3 558)	/	7 138	42
115,48	(99,03)	113,14	(79,86)	100,83	43
/	/	/	/	3	44
/	/	/	/	2 136	45
/	/	/	/	203	46
/	/	/	/	5 847	47
/	/	/	/	78	48
(20,10)	/	783,78	/	32,08	49
2 250	.	(109)	(51)	.	50
(17 139)	.	/	(8 201)	.	51
(13 024)	.	/	(7 384)	.	52
(28 077)	.	(11 266)	/	.	53
(17 446)	.	(8 901)	/	.	54
(111,63)	.	114,04	118,92	.	55
/	.	/	/	.	56
/	.	/	/	.	57
/	.	/	/	.	58
/	.	/	/	.	59
/	.	/	/	.	60
/	.	(87,03)	/	.	61

Tabelle 1: Betriebliche Altersversorgung (bAV) im Jahr 2012 nach Wirtschaftszweigen und Größe des Unternehmens
Wirtschaftsabteilung: 71 Architektur- und Ingenieurbüros, technische, physikalische und chemische Untersuchung
Deutschland

Lfd.Nr.	Gegenstand der Nachweisung	Einheit	Unternehmen mit 10 und mehr Arbeitnehmern
Alle Durchführungswege			
1	Unternehmen insgesamt	Anzahl	6 896
2	Und zwar: Unternehmen mit Anwartschaften	Anzahl	5 956
3	Unternehmen mit arbeitnehmerfinanzierten Anwartschaften	Anzahl	5 297
4	Beschäftigte insgesamt	Anzahl	296 871
5	Und zwar: Beschäftigte in Unternehmen mit Anwartschaften	Anzahl	278 457
6	Beschäftigte mit Anwartschaften	Anzahl	122 851
7	Beschäftigte mit arbeitnehmerfinanzierten Anwartschaften	Anzahl	83 599
8	Anwartschaften insgesamt	Anzahl	166 797
9	Darunter: arbeitnehmerfinanzierte Anwartschaften	Anzahl	97 439
10	Aufwendungen für betriebliche Altersversorgung insgesamt	1000 EUR	501 090
11	Darunter: arbeitnehmerfinanzierte Aufwendungen	1000 EUR	136 604
12	Bruttoverdienstsumme (BVS) der Unternehmen insgesamt	1000 EUR	14 301 121
Kennzahlen			
13	Anteil Beschäftigter mit Anwartschaften (Anw.) an Beschäftigten insgesamt	%	41,38
14	Anteil Beschäftigter mit Anw. an Beschäftigten in Unternehmen mit Anw.	%	44,12
15	Anteil arbeitgeberfinanzierter Aufwendungen an BVS der Unternehmen	%	2,55
16	Anteil arbeitnehmerfinanzierter Aufwendungen an BVS der Unternehmen	%	0,96
17	monatliche Aufwendungen je Anwartschaft	EUR	250,35
18	monatliche Aufwendungen je arbeitnehmerfinanzierter Anwartschaft	EUR	116,83
19	Anwartschaften je Beschäftigten mit Anwartschaften	Anzahl	1,36
20	Arbeitnehmerfinanzierte Anw. je Beschäftigten mit AN-finanzierten Anw.	Anzahl	1,17
Direktzusagen			
21	Unternehmen mit Anwartschaften im Bereich Direktzusagen	Anzahl	(888)
22	Anwartschaften im Bereich Direktzusagen	Anzahl	(40 766)
23	Darunter: arbeitnehmerfinanzierte Anwartschaften	Anzahl	7 229
24	Aufwendungen für betriebliche Altersversorgung für Direktzusagen	1000 EUR	281 032
25	Darunter: arbeitnehmerfinanzierte Aufwendungen	1000 EUR	15 734
26	Rechengrößen: Pensionsrückstellungen zum 31.12.2011	1000 EUR	2 318 568
27	Pensionsrückstellungen zum 31.12.2012	1000 EUR	2 529 141
28	Leistungszahlungen	1000 EUR	(74 808)
29	Übertragungen (Abflüsse)	1000 EUR	/
30	Übertragungen (Zuflüsse)	1000 EUR	(18 457)
31	Kennzahl: monatliche Aufwendungen je arbeitnehmerfinanzierter Anwartschaft	EUR	181,38
Unterstützungskassen			
32	Unternehmen mit Anwartschaften in Unterstützungskassen	Anzahl	(1 069)
33	Anwartschaften in Unterstützungskassen	Anzahl	10 203
34	Darunter: arbeitnehmerfinanzierte Anwartschaften	Anzahl	7 515
35	Aufwendungen für betriebliche Altersversorgung in Unterstützungskassen	1000 EUR	30 792
36	Darunter: arbeitnehmerfinanzierte Aufwendungen	1000 EUR	14 506
37	Kennzahl: monatliche Aufwendungen je arbeitnehmerfinanzierter Anwartschaft	EUR	160,85
Pensionskassen			
38	Unternehmen mit Anwartschaften in Pensionskassen	Anzahl	2 547
39	Anwartschaften in Pensionskassen	Anzahl	42 274
40	Darunter: arbeitnehmerfinanzierte Anwartschaften	Anzahl	28 451
41	Aufwendungen für betriebliche Altersversorgung in Pensionskassen	1000 EUR	66 820
42	Darunter: arbeitnehmerfinanzierte Aufwendungen	1000 EUR	36 431
43	Kennzahl: monatliche Aufwendungen je arbeitnehmerfinanzierter Anwartschaft	EUR	106,71
Zusatzversorgungskassen			
44	Unternehmen mit Anwartschaften in Zusatzversorgungskassen	Anzahl	.
45	Anwartschaften in Zusatzversorgungskassen	Anzahl	.
46	Darunter: arbeitnehmerfinanzierte Anwartschaften	Anzahl	.
47	Aufwendungen für betriebliche Altersversorgung in Zusatzversorgungskassen	1000 EUR	.
48	Darunter: arbeitnehmerfinanzierte Aufwendungen	1000 EUR	.
49	Kennzahl: monatliche Aufwendungen je arbeitnehmerfinanzierter Anwartschaft	EUR	.
Direktversicherungen			
50	Unternehmen mit Anwartschaften im Bereich Direktversicherungen	Anzahl	5 376
51	Anwartschaften im Bereich Direktversicherungen	Anzahl	64 688
52	Darunter: arbeitnehmerfinanzierte Anwartschaften	Anzahl	49 446
53	Aufwendungen für betriebliche Altersversorgung in Direktversicherungen	1000 EUR	97 197
54	Darunter: arbeitnehmerfinanzierte Aufwendungen	1000 EUR	66 075
55	Kennzahl: monatliche Aufwendungen je arbeitnehmerfinanzierter Anwartschaft	EUR	111,36
Pensionsfonds			
56	Unternehmen mit Anwartschaften in Pensionsfonds	Anzahl	.
57	Anwartschaften in Pensionsfonds	Anzahl	.
58	Darunter: arbeitnehmerfinanzierte Anwartschaften	Anzahl	.
59	Aufwendungen für betriebliche Altersversorgung in Pensionsfonds	1000 EUR	.
60	Darunter: arbeitnehmerfinanzierte Aufwendungen	1000 EUR	.
61	Kennzahl: monatliche Aufwendungen je arbeitnehmerfinanzierter Anwartschaft	EUR	.

Davon Unternehmen mit ... Arbeitnehmern					Lfd.Nr.
10 bis 49	50 bis 249	250 bis 499	500 bis 999	1000 und mehr	
5 795	950	92	/	27	1
4 911	894	92	/	27	2
4 297	850	91	/	27	3
105 142	87 505	30 192	/	53 292	4
91 695	82 537	30 192	/	53 292	5
35 832	32 183	(11 241)	/	29 569	6
24 498	24 286	(7 341)	/	18 476	7
(45 138)	42 338	(13 230)	/	48 528	8
26 436	29 208	(8 112)	/	24 288	9
84 847	(95 587)	(27 952)	/	260 136	10
37 547	36 395	(11 194)	(10 813)	40 656	11
4 444 533	4 145 063	1 412 260	/	3 211 791	12
34,08	36,78	(37,23)	67,62	55,48	13
39,08	38,99	(37,23)	67,62	55,48	14
(1,06)	/	/	/	6,83	15
0,84	0,88	(0,79)	0,99	1,27	16
(156,64)	(188,14)	(176,06)	154,53	446,71	17
118,36	103,84	(115,00)	(95,91)	139,49	18
1,26	1,32	1,18	1,25	1,64	19
1,08	1,20	1,10	1,04	1,31	20
(605)	(223)	/	/	16	21
/	/	/	/	20 023	22
/	/	253	/	5 202	23
/	/	/	/	199 855	24
/	/	(273)	/	13 108	25
/	/	/	/	1 422 097	26
/	/	/	/	1 579 612	27
/	/	/	/	41 331	28
/	/	-	-	10 036	29
/	/	/	3 271	9 025	30
/	(76,13)	89,97	/	209,99	31
(742)	(273)	(28)	/	11	32
/	/	/	/	3 106	33
/	/	/	/	2 718	34
(5 288)	(5 981)	/	1 879	14 924	35
/	/	/	(1 527)	5 360	36
(106,37)	(181,23)	(142,20)	/	164,33	37
1 892	532	(74)	/	25	38
(8 797)	(12 002)	(3 272)	/	14 018	39
(6 489)	(8 915)	(2 240)	/	7 843	40
(14 547)	(15 758)	/	(6 054)	23 983	41
(9 551)	(9 067)	/	/	10 467	42
122,66	(84,76)	/	104,63	111,21	43
/	/	/	.	.	44
/	/	/	.	.	45
/	/	/	.	.	46
/	/	/	.	.	47
/	/	/	.	.	48
/	/	461,58	.	.	49
4 397	840	91	/	23	50
25 407	20 923	(5 705)	(4 067)	8 587	51
17 479	16 351	(4 787)	(3 191)	7 637	52
41 129	30 500	(7 744)	(5 545)	12 280	53
24 271	21 480	(5 897)	/	10 486	54
115,72	109,47	102,65	102,89	114,42	55
/	/	/	.	.	56
/	/	/	.	.	57
/	/	/	.	.	58
/	/	/	.	.	59
/	/	/	.	.	60
(107,61)	/	84,14	.	.	61

Tabelle 1: Betriebliche Altersversorgung (bAV) im Jahr 2012 nach Wirtschaftszweigen und Größe des Unternehmens
Wirtschaftsabteilung: 72 Forschung und Entwicklung
Deutschland

Lfd.Nr.	Gegenstand der Nachweisung	Einheit	Unternehmen mit 10 und mehr Arbeitnehmern
Alle Durchführungswege			
1	Unternehmen insgesamt	Anzahl	1 145
2	Und zwar: Unternehmen mit Anwartschaften	Anzahl	976
3	Unternehmen mit arbeitnehmerfinanzierten Anwartschaften	Anzahl	947
4	Beschäftigte insgesamt	Anzahl	144 422
5	Und zwar: Beschäftigte in Unternehmen mit Anwartschaften	Anzahl	134 598
6	Beschäftigte mit Anwartschaften	Anzahl	87 867
7	Beschäftigte mit arbeitnehmerfinanzierten Anwartschaften	Anzahl	65 451
8	Anwartschaften insgesamt	Anzahl	102 031
9	Darunter: arbeitnehmerfinanzierte Anwartschaften	Anzahl	68 662
10	Aufwendungen für betriebliche Altersversorgung insgesamt	1000 EUR	(286 654)
11	Darunter: arbeitnehmerfinanzierte Aufwendungen	1000 EUR	81 030
12	Bruttoverdienstsumme (BVS) der Unternehmen insgesamt	1000 EUR	6 570 138
Kennzahlen			
13	Anteil Beschäftigter mit Anwartschaften (Anw.) an Beschäftigten insgesamt	%	60,84
14	Anteil Beschäftigter mit Anw. an Beschäftigten in Unternehmen mit Anw.	%	65,28
15	Anteil arbeitgeberfinanzierter Aufwendungen an BVS der Unternehmen	%	(3,13)
16	Anteil arbeitnehmerfinanzierter Aufwendungen an BVS der Unternehmen	%	1,23
17	monatliche Aufwendungen je Anwartschaft	EUR	(234,12)
18	monatliche Aufwendungen je arbeitnehmerfinanzierter Anwartschaft	EUR	98,34
19	Anwartschaften je Beschäftigten mit Anwartschaften	Anzahl	1,16
20	Arbeitnehmerfinanzierte Anw. je Beschäftigten mit AN-finanzierten Anw.	Anzahl	1,05
Direktzusagen			
21	Unternehmen mit Anwartschaften im Bereich Direktzusagen	Anzahl	/
22	Anwartschaften im Bereich Direktzusagen	Anzahl	(5 949)
23	Darunter: arbeitnehmerfinanzierte Anwartschaften	Anzahl	/
24	Aufwendungen für betriebliche Altersversorgung für Direktzusagen	1000 EUR	/
25	Darunter: arbeitnehmerfinanzierte Aufwendungen	1000 EUR	/
26	Rechengrößen: Pensionsrückstellungen zum 31.12.2011	1000 EUR	/
27	Pensionsrückstellungen zum 31.12.2012	1000 EUR	/
28	Leistungszahlungen	1000 EUR	/
29	Übertragungen (Abflüsse)	1000 EUR	/
30	Übertragungen (Zuflüsse)	1000 EUR	/
31	Kennzahl: monatliche Aufwendungen je arbeitnehmerfinanzierter Anwartschaft	EUR	/
Unterstützungskassen			
32	Unternehmen mit Anwartschaften in Unterstützungskassen	Anzahl	/
33	Anwartschaften in Unterstützungskassen	Anzahl	(3 054)
34	Darunter: arbeitnehmerfinanzierte Anwartschaften	Anzahl	(1 343)
35	Aufwendungen für betriebliche Altersversorgung in Unterstützungskassen	1000 EUR	/
36	Darunter: arbeitnehmerfinanzierte Aufwendungen	1000 EUR	(869)
37	Kennzahl: monatliche Aufwendungen je arbeitnehmerfinanzierter Anwartschaft	EUR	(53,94)
Pensionskassen			
38	Unternehmen mit Anwartschaften in Pensionskassen	Anzahl	(463)
39	Anwartschaften in Pensionskassen	Anzahl	24 503
40	Darunter: arbeitnehmerfinanzierte Anwartschaften	Anzahl	11 728
41	Aufwendungen für betriebliche Altersversorgung in Pensionskassen	1000 EUR	27 689
42	Darunter: arbeitnehmerfinanzierte Aufwendungen	1000 EUR	13 197
43	Kennzahl: monatliche Aufwendungen je arbeitnehmerfinanzierter Anwartschaft	EUR	93,77
Zusatzversorgungskassen			
44	Unternehmen mit Anwartschaften in Zusatzversorgungskassen	Anzahl	(142)
45	Anwartschaften in Zusatzversorgungskassen	Anzahl	49 573
46	Darunter: arbeitnehmerfinanzierte Anwartschaften	Anzahl	40 856
47	Aufwendungen für betriebliche Altersversorgung in Zusatzversorgungskassen	1000 EUR	155 700
48	Darunter: arbeitnehmerfinanzierte Aufwendungen	1000 EUR	51 499
49	Kennzahl: monatliche Aufwendungen je arbeitnehmerfinanzierter Anwartschaft	EUR	105,04
Direktversicherungen			
50	Unternehmen mit Anwartschaften im Bereich Direktversicherungen	Anzahl	758
51	Anwartschaften im Bereich Direktversicherungen	Anzahl	16 054
52	Darunter: arbeitnehmerfinanzierte Anwartschaften	Anzahl	11 132
53	Aufwendungen für betriebliche Altersversorgung in Direktversicherungen	1000 EUR	18 971
54	Darunter: arbeitnehmerfinanzierte Aufwendungen	1000 EUR	12 102
55	Kennzahl: monatliche Aufwendungen je arbeitnehmerfinanzierter Anwartschaft	EUR	90,59
Pensionsfonds			
56	Unternehmen mit Anwartschaften in Pensionsfonds	Anzahl	/
57	Anwartschaften in Pensionsfonds	Anzahl	/
58	Darunter: arbeitnehmerfinanzierte Anwartschaften	Anzahl	/
59	Aufwendungen für betriebliche Altersversorgung in Pensionsfonds	1000 EUR	/
60	Darunter: arbeitnehmerfinanzierte Aufwendungen	1000 EUR	/
61	Kennzahl: monatliche Aufwendungen je arbeitnehmerfinanzierter Anwartschaft	EUR	(65,46)

Davon Unternehmen mit ... Arbeitnehmern					Lfd.Nr.
10 bis 49	50 bis 249	250 bis 499	500 bis 999	1000 und mehr	
641	(399)	(66)	.	.	1
513	(370)	(59)	.	.	2
(497)	(358)	(57)	.	.	3
12 909	35 273	(20 941)	.	.	4
(9 938)	33 064	(19 158)	.	.	5
(4 938)	15 336	(11 429)	.	.	6
(3 345)	12 379	(8 795)	.	.	7
(6 552)	19 027	(12 579)	.	.	8
(3 533)	13 568	(9 102)	.	.	9
/	/	(22 040)	.	.	10
/	16 009	(7 812)	.	.	11
569 706	(1 932 625)	(961 277)	.	.	12
(38,25)	43,48	(54,58)	.	.	13
(49,69)	46,38	59,66	.	.	14
/	/	(1,48)	.	.	15
(0,72)	(0,83)	0,81	.	.	16
(213,31)	/	146,01	.	.	17
(96,92)	98,32	(71,53)	.	.	18
1,33	1,24	1,10	.	.	19
1,06	1,10	1,03	.	.	20
/	(65)	/	3	4	21
/	/	/	734	261	22
/	/	/	36	-	23
/	/	/	2 444	4 736	24
/	/	/	80	-	25
/	/	/	36 307	31 833	26
/	/	/	37 891	33 184	27
/	/	743	860	3 225	28
/	/	/	-	965	29
-	/	/	-	806	30
327,00	(48,46)	201,61	183,82	-	31
/	/	.	-	.	32
/	/	.	-	.	33
/	/	.	-	.	34
/	/	.	-	.	35
/	/	.	-	.	36
65,00	/	.	-	.	37
/	/	/	(6)	5	38
/	(4 665)	/	1 423	15 034	39
/	(4 083)	/	1 389	3 560	40
/	(8 819)	/	2 598	11 516	41
/	(5 949)	(1 657)	1 338	3 317	42
135,35	121,41	(65,16)	80,28	77,64	43
.	(64)	/	.	14	44
.	(4 498)	/	.	33 229	45
.	(3 690)	/	.	26 813	46
.	(11 364)	/	.	118 549	47
.	(2 508)	/	.	42 398	48
.	56,63	51,75	.	131,77	49
(412)	(311)	.	.	.	50
/	(5 899)	.	.	.	51
/	(4 272)	.	.	.	52
/	(9 188)	.	.	.	53
/	(6 469)	.	.	.	54
(94,65)	126,19	.	.	.	55
.	/	.	.	.	56
.	/	.	.	.	57
.	/	.	.	.	58
.	/	.	.	.	59
.	/	.	.	.	60
.	/	.	.	.	61

Tabelle 1: Betriebliche Altersversorgung (bAV) im Jahr 2012 nach Wirtschaftszweigen und Größe des Unternehmens
Wirtschaftsabteilung: 73 Werbung und Marktforschung
Deutschland

Lfd.Nr.	Gegenstand der Nachweisung	Einheit	Unternehmen mit 10 und mehr Arbeitnehmern
Alle Durchführungswege			
1	Unternehmen insgesamt	Anzahl	2 180
2	Und zwar: Unternehmen mit Anwartschaften	Anzahl	1 782
3	Unternehmen mit arbeitnehmerfinanzierten Anwartschaften	Anzahl	1 558
4	Beschäftigte insgesamt	Anzahl	72 183
5	Und zwar: Beschäftigte in Unternehmen mit Anwartschaften	Anzahl	62 954
6	Beschäftigte mit Anwartschaften	Anzahl	19 657
7	Beschäftigte mit arbeitnehmerfinanzierten Anwartschaften	Anzahl	14 208
8	Anwartschaften insgesamt	Anzahl	24 431
9	Darunter: arbeitnehmerfinanzierte Anwartschaften	Anzahl	15 905
10	Aufwendungen für betriebliche Altersversorgung insgesamt	1000 EUR	48 917
11	Darunter: arbeitnehmerfinanzierte Aufwendungen	1000 EUR	24 747
12	Bruttoverdienstsumme (BVS) der Unternehmen insgesamt	1000 EUR	3 044 622
Kennzahlen			
13	Anteil Beschäftigter mit Anwartschaften (Anw.) an Beschäftigten insgesamt	%	27,23
14	Anteil Beschäftigter mit Anw. an Beschäftigten in Unternehmen mit Anw.	%	31,22
15	Anteil arbeitgeberfinanzierter Aufwendungen an BVS der Unternehmen	%	(0,79)
16	Anteil arbeitnehmerfinanzierter Aufwendungen an BVS der Unternehmen	%	0,81
17	monatliche Aufwendungen je Anwartschaft	EUR	166,85
18	monatliche Aufwendungen je arbeitnehmerfinanzierter Anwartschaft	EUR	129,66
19	Anwartschaften je Beschäftigten mit Anwartschaften	Anzahl	1,24
20	Arbeitnehmerfinanzierte Anw. je Beschäftigten mit AN-finanzierten Anw.	Anzahl	1,12
Direktzusagen			
21	Unternehmen mit Anwartschaften im Bereich Direktzusagen	Anzahl	.
22	Anwartschaften im Bereich Direktzusagen	Anzahl	.
23	Darunter: arbeitnehmerfinanzierte Anwartschaften	Anzahl	.
24	Aufwendungen für betriebliche Altersversorgung für Direktzusagen	1000 EUR	.
25	Darunter: arbeitnehmerfinanzierte Aufwendungen	1000 EUR	.
26	Rechengrößen: Pensionsrückstellungen zum 31.12.2011	1000 EUR	.
27	Pensionsrückstellungen zum 31.12.2012	1000 EUR	.
28	Leistungszahlungen	1000 EUR	.
29	Übertragungen (Abflüsse)	1000 EUR	.
30	Übertragungen (Zuflüsse)	1000 EUR	.
31	Kennzahl: monatliche Aufwendungen je arbeitnehmerfinanzierter Anwartschaft	EUR	.
Unterstützungskassen			
32	Unternehmen mit Anwartschaften in Unterstützungskassen	Anzahl	(376)
33	Anwartschaften in Unterstützungskassen	Anzahl	(1 944)
34	Darunter: arbeitnehmerfinanzierte Anwartschaften	Anzahl	(985)
35	Aufwendungen für betriebliche Altersversorgung in Unterstützungskassen	1000 EUR	(4 879)
36	Darunter: arbeitnehmerfinanzierte Aufwendungen	1000 EUR	(2 945)
37	Kennzahl: monatliche Aufwendungen je arbeitnehmerfinanzierter Anwartschaft	EUR	(249,26)
Pensionskassen			
38	Unternehmen mit Anwartschaften in Pensionskassen	Anzahl	784
39	Anwartschaften in Pensionskassen	Anzahl	5 642
40	Darunter: arbeitnehmerfinanzierte Anwartschaften	Anzahl	(3 805)
41	Aufwendungen für betriebliche Altersversorgung in Pensionskassen	1000 EUR	8 634
42	Darunter: arbeitnehmerfinanzierte Aufwendungen	1000 EUR	5 966
43	Kennzahl: monatliche Aufwendungen je arbeitnehmerfinanzierter Anwartschaft	EUR	130,66
Zusatzversorgungskassen			
44	Unternehmen mit Anwartschaften in Zusatzversorgungskassen	Anzahl	.
45	Anwartschaften in Zusatzversorgungskassen	Anzahl	.
46	Darunter: arbeitnehmerfinanzierte Anwartschaften	Anzahl	.
47	Aufwendungen für betriebliche Altersversorgung in Zusatzversorgungskassen	1000 EUR	.
48	Darunter: arbeitnehmerfinanzierte Aufwendungen	1000 EUR	.
49	Kennzahl: monatliche Aufwendungen je arbeitnehmerfinanzierter Anwartschaft	EUR	.
Direktversicherungen			
50	Unternehmen mit Anwartschaften im Bereich Direktversicherungen	Anzahl	1 587
51	Anwartschaften im Bereich Direktversicherungen	Anzahl	14 572
52	Darunter: arbeitnehmerfinanzierte Anwartschaften	Anzahl	10 820
53	Aufwendungen für betriebliche Altersversorgung in Direktversicherungen	1000 EUR	24 886
54	Darunter: arbeitnehmerfinanzierte Aufwendungen	1000 EUR	15 511
55	Kennzahl: monatliche Aufwendungen je arbeitnehmerfinanzierter Anwartschaft	EUR	119,46
Pensionsfonds			
56	Unternehmen mit Anwartschaften in Pensionsfonds	Anzahl	/
57	Anwartschaften in Pensionsfonds	Anzahl	/
58	Darunter: arbeitnehmerfinanzierte Anwartschaften	Anzahl	/
59	Aufwendungen für betriebliche Altersversorgung in Pensionsfonds	1000 EUR	/
60	Darunter: arbeitnehmerfinanzierte Aufwendungen	1000 EUR	/
61	Kennzahl: monatliche Aufwendungen je arbeitnehmerfinanzierter Anwartschaft	EUR	/

Davon Unternehmen mit ... Arbeitnehmern					Lfd.Nr.
10 bis 49	50 bis 249	250 bis 499	500 bis 999	1000 und mehr	
1 724	393	(25)	.	.	1
1 397	(342)	(24)	.	.	2
1 198	(317)	(24)	.	.	3
31 148	27 296	(6 552)	.	.	4
25 859	23 771	(6 536)	.	.	5
(8 276)	6 906	/	.	.	6
(6 142)	5 539	/	.	.	7
(9 283)	8 305	(2 907)	.	.	8
(6 497)	6 196	/	.	.	9
(20 911)	(16 415)	(5 265)	.	.	10
(9 390)	9 464	/	.	.	11
1 251 352	1 154 951	(303 157)	.	.	12
26,57	25,30	(35,35)	.	.	13
32,00	29,05	(35,44)	.	.	14
/	/	(0,81)	.	.	15
0,75	0,82	/	.	.	16
(187,71)	(164,72)	150,94	.	.	17
120,45	127,28	153,68	.	.	18
1,12	1,20	1,25	.	.	19
1,06	1,12	1,03	.	.	20
/	4 21
/	34 22
/	19 23
/	1 935 24
/	36 25
/	27 649 26
/	28 351 27
/	1 280 28
-	.	-	.	.	- 29
/	48 30
/	158,41 31
(256)	/	/	.	.	32
/	/	/	.	.	33
/	(336)	/	.	.	34
/	/	/	.	.	35
/	(985)	/	.	.	36
/	(244,41)	221,78	.	.	37
(595)	(161)	.	.	.	6 38
(1 458)	(1 502)	.	.	.	1 500 39
(1 080)	/	.	.	.	607 40
(2 632)	(2 381)	.	.	.	1 858 41
(1 590)	(1 988)	.	.	.	1 053 42
122,65	(126,27)	.	.	.	144,60 43
-	.	-	-	-	- 44
-	.	-	-	-	- 45
-	.	-	-	-	- 46
-	.	-	-	-	- 47
-	.	-	-	-	- 48
-	.	-	-	-	- 49
1 243	(313)	(18)	(7)	/	50
(6 918)	(5 035)	/	/	893	51
(4 973)	(4 397)	/	/	287	52
(12 101)	(8 741)	/	/	882	53
(6 611)	(6 429)	(1 173)	/	407	54
110,77	121,83	140,36	159,60	118,12	55
/	.	.	-	-	- 56
/	.	.	-	-	- 57
/	.	.	-	-	- 58
/	.	.	-	-	- 59
/	.	.	-	-	- 60
11,00	.	.	-	-	- 61

Tabelle 1: Betriebliche Altersversorgung (bAV) im Jahr 2012 nach Wirtschaftszweigen und Größe des Unternehmens
Wirtschaftsabteilung: 74 Sonstige freiberufliche, wissenschaftliche und technische Tätigkeiten
Deutschland

Lfd.Nr.	Gegenstand der Nachweisung	Einheit	Unternehmen mit 10 und mehr Arbeitnehmern
Alle Durchführungswege			
1	Unternehmen insgesamt	Anzahl	704
2	Und zwar: Unternehmen mit Anwartschaften	Anzahl	562
3	Unternehmen mit arbeitnehmerfinanzierten Anwartschaften	Anzahl	491
4	Beschäftigte insgesamt	Anzahl	33 509
5	Und zwar: Beschäftigte in Unternehmen mit Anwartschaften	Anzahl	29 642
6	Beschäftigte mit Anwartschaften	Anzahl	12 322
7	Beschäftigte mit arbeitnehmerfinanzierten Anwartschaften	Anzahl	9 895
8	Anwartschaften insgesamt	Anzahl	16 531
9	Darunter: arbeitnehmerfinanzierte Anwartschaften	Anzahl	13 009
10	Aufwendungen für betriebliche Altersversorgung insgesamt	1000 EUR	57 992
11	Darunter: arbeitnehmerfinanzierte Aufwendungen	1000 EUR	27 804
12	Bruttoverdienstsumme (BVS) der Unternehmen insgesamt	1000 EUR	1 666 590
Kennzahlen			
13	Anteil Beschäftigter mit Anwartschaften (Anw.) an Beschäftigten insgesamt	%	36,77
14	Anteil Beschäftigter mit Anw. an Beschäftigten in Unternehmen mit Anw.	%	41,57
15	Anteil arbeitgeberfinanzierter Aufwendungen an BVS der Unternehmen	%	1,81
16	Anteil arbeitnehmerfinanzierter Aufwendungen an BVS der Unternehmen	%	1,67
17	monatliche Aufwendungen je Anwartschaft	EUR	292,34
18	monatliche Aufwendungen je arbeitnehmerfinanzierter Anwartschaft	EUR	178,11
19	Anwartschaften je Beschäftigten mit Anwartschaften	Anzahl	1,34
20	Arbeitnehmerfinanzierte Anw. je Beschäftigten mit AN-finanzierten Anw.	Anzahl	1,31
Direktzusagen			
21	Unternehmen mit Anwartschaften im Bereich Direktzusagen	Anzahl	(47)
22	Anwartschaften im Bereich Direktzusagen	Anzahl	6 298
23	Darunter: arbeitnehmerfinanzierte Anwartschaften	Anzahl	5 421
24	Aufwendungen für betriebliche Altersversorgung für Direktzusagen	1000 EUR	37 041
25	Darunter: arbeitnehmerfinanzierte Aufwendungen	1000 EUR	15 946
26	Rechengrößen: Pensionsrückstellungen zum 31.12.2011	1000 EUR	400 289
27	Pensionsrückstellungen zum 31.12.2012	1000 EUR	435 275
28	Leistungszahlungen	1000 EUR	(2 090)
29	Übertragungen (Abflüsse)	1000 EUR	(1 309)
30	Übertragungen (Zuflüsse)	1000 EUR	(1 345)
31	Kennzahl: monatliche Aufwendungen je arbeitnehmerfinanzierter Anwartschaft	EUR	245,11
Unterstützungskassen			
32	Unternehmen mit Anwartschaften in Unterstützungskassen	Anzahl	(93)
33	Anwartschaften in Unterstützungskassen	Anzahl	1 450
34	Darunter: arbeitnehmerfinanzierte Anwartschaften	Anzahl	1 266
35	Aufwendungen für betriebliche Altersversorgung in Unterstützungskassen	1000 EUR	3 986
36	Darunter: arbeitnehmerfinanzierte Aufwendungen	1000 EUR	1 456
37	Kennzahl: monatliche Aufwendungen je arbeitnehmerfinanzierter Anwartschaft	EUR	95,83
Pensionskassen			
38	Unternehmen mit Anwartschaften in Pensionskassen	Anzahl	(215)
39	Anwartschaften in Pensionskassen	Anzahl	3 842
40	Darunter: arbeitnehmerfinanzierte Anwartschaften	Anzahl	2 659
41	Aufwendungen für betriebliche Altersversorgung in Pensionskassen	1000 EUR	8 142
42	Darunter: arbeitnehmerfinanzierte Aufwendungen	1000 EUR	4 433
43	Kennzahl: monatliche Aufwendungen je arbeitnehmerfinanzierter Anwartschaft	EUR	138,90
Zusatzversorgungskassen			
44	Unternehmen mit Anwartschaften in Zusatzversorgungskassen	Anzahl	.
45	Anwartschaften in Zusatzversorgungskassen	Anzahl	.
46	Darunter: arbeitnehmerfinanzierte Anwartschaften	Anzahl	.
47	Aufwendungen für betriebliche Altersversorgung in Zusatzversorgungskassen	1000 EUR	.
48	Darunter: arbeitnehmerfinanzierte Aufwendungen	1000 EUR	.
49	Kennzahl: monatliche Aufwendungen je arbeitnehmerfinanzierter Anwartschaft	EUR	.
Direktversicherungen			
50	Unternehmen mit Anwartschaften im Bereich Direktversicherungen	Anzahl	477
51	Anwartschaften im Bereich Direktversicherungen	Anzahl	4 781
52	Darunter: arbeitnehmerfinanzierte Anwartschaften	Anzahl	3 502
53	Aufwendungen für betriebliche Altersversorgung in Direktversicherungen	1000 EUR	7 582
54	Darunter: arbeitnehmerfinanzierte Aufwendungen	1000 EUR	4 736
55	Kennzahl: monatliche Aufwendungen je arbeitnehmerfinanzierter Anwartschaft	EUR	112,70
Pensionsfonds			
56	Unternehmen mit Anwartschaften in Pensionsfonds	Anzahl	.
57	Anwartschaften in Pensionsfonds	Anzahl	.
58	Darunter: arbeitnehmerfinanzierte Anwartschaften	Anzahl	.
59	Aufwendungen für betriebliche Altersversorgung in Pensionsfonds	1000 EUR	.
60	Darunter: arbeitnehmerfinanzierte Aufwendungen	1000 EUR	.
61	Kennzahl: monatliche Aufwendungen je arbeitnehmerfinanzierter Anwartschaft	EUR	.

Davon Unternehmen mit ... Arbeitnehmern					Lfd.Nr.
10 bis 49	50 bis 249	250 bis 499	500 bis 999	1000 und mehr	
.	(168)	.	3	3	1
.	(130)	.	3	3	2
.	(123)	.	3	3	3
.	11 799	.	2 386	6 894	4
.	9 883	.	2 386	6 894	5
.	(3 435)	.	1 491	4 129	6
.	(2 524)	.	1 167	3 997	7
.	(4 286)	.	1 915	6 589	8
.	(2 788)	.	1 428	6 333	9
.	11 372	.	4 247	35 903	10
.	(4 038)	.	1 478	18 263	11
.	483 181	.	117 484	521 180	12
.	29,11	.	62,50	59,89	13
.	34,75	.	62,50	59,89	14
.	(1,52)	.	2,36	3,38	15
.	0,84	.	1,26	3,50	16
.	221,11	.	184,78	454,08	17
.	120,68	.	86,22	240,31	18
.	1,25	.	1,28	1,60	19
.	1,10	.	1,22	1,58	20
.	(25)	.	.	3	21
.	(932)	.	.	4 901	22
.	/	.	.	4 752	23
.	(4 932)	.	.	30 657	24
.	/	.	.	15 416	25
.	(36 524)	.	.	353 654	26
.	(40 010)	.	.	383 925	27
.	/	.	.	493	28
.	/	.	.	654	29
.	/	.	.	762	30
.	/	.	.	270,33	31
/	/	.	.	3	32
/	(304)	.	.	748	33
/	(203)	.	.	711	34
/	(1 045)	.	.	2 185	35
/	(405)	.	.	407	36
/	166,13	.	.	47,76	37
(139)	(65)	(6)	.	.	38
/	/	(701)	.	.	39
/	/	/	.	.	40
/	/	(684)	.	.	41
/	(1 230)	/	.	.	42
(195,03)	(120,37)	101,61	.	.	43
-	.	-	-	.	44
-	.	-	-	.	45
-	.	-	-	.	46
-	.	-	-	.	47
-	.	-	-	.	48
-	.	-	-	.	49
351	50
(1 891)	51
(1 200)	52
(2 890)	53
/	54
123,55	55
.	.	-	-	-	56
.	.	-	-	-	57
.	.	-	-	-	58
.	.	-	-	-	59
.	.	-	-	-	60
.	.	-	-	-	61

Tabelle 1: Betriebliche Altersversorgung (bAV) im Jahr 2012 nach Wirtschaftszweigen und Größe des Unternehmens
Wirtschaftsabteilung: 75 Veterinärwesen
Deutschland

Lfd.Nr.	Gegenstand der Nachweisung	Einheit	Unternehmen mit 10 und mehr Arbeitnehmern
Alle Durchführungswege			
1	Unternehmen insgesamt	Anzahl	395
2	Und zwar: Unternehmen mit Anwartschaften	Anzahl	330
3	Unternehmen mit arbeitnehmerfinanzierten Anwartschaften	Anzahl	267
4	Beschäftigte insgesamt	Anzahl	6 822
5	Und zwar: Beschäftigte in Unternehmen mit Anwartschaften	Anzahl	5 925
6	Beschäftigte mit Anwartschaften	Anzahl	2 500
7	Beschäftigte mit arbeitnehmerfinanzierten Anwartschaften	Anzahl	1 747
8	Anwartschaften insgesamt	Anzahl	2 750
9	Darunter: arbeitnehmerfinanzierte Anwartschaften	Anzahl	1 903
10	Aufwendungen für betriebliche Altersversorgung insgesamt	1000 EUR	6 288
11	Darunter: arbeitnehmerfinanzierte Aufwendungen	1000 EUR	(1 719)
12	Bruttoverdienstsumme (BVS) der Unternehmen insgesamt	1000 EUR	199 602
Kennzahlen			
13	Anteil Beschäftigter mit Anwartschaften (Anw.) an Beschäftigten insgesamt	%	36,64
14	Anteil Beschäftigter mit Anw. an Beschäftigten in Unternehmen mit Anw.	%	42,19
15	Anteil arbeitgeberfinanzierter Aufwendungen an BVS der Unternehmen	%	2,29
16	Anteil arbeitnehmerfinanzierter Aufwendungen an BVS der Unternehmen	%	(0,86)
17	monatliche Aufwendungen je Anwartschaft	EUR	190,51
18	monatliche Aufwendungen je arbeitnehmerfinanzierter Anwartschaft	EUR	75,27
19	Anwartschaften je Beschäftigten mit Anwartschaften	Anzahl	1,10
20	Arbeitnehmerfinanzierte Anw. je Beschäftigten mit AN-finanzierten Anw.	Anzahl	1,09
Direktzusagen			
21	Unternehmen mit Anwartschaften im Bereich Direktzusagen	Anzahl	.
22	Anwartschaften im Bereich Direktzusagen	Anzahl	.
23	Darunter: arbeitnehmerfinanzierte Anwartschaften	Anzahl	.
24	Aufwendungen für betriebliche Altersversorgung für Direktzusagen	1000 EUR	.
25	Darunter: arbeitnehmerfinanzierte Aufwendungen	1000 EUR	.
26	Rechengrößen: Pensionsrückstellungen zum 31.12.2011	1000 EUR	.
27	Pensionsrückstellungen zum 31.12.2012	1000 EUR	.
28	Leistungszahlungen	1000 EUR	.
29	Übertragungen (Abflüsse)	1000 EUR	.
30	Übertragungen (Zuflüsse)	1000 EUR	.
31	Kennzahl: monatliche Aufwendungen je arbeitnehmerfinanzierter Anwartschaft	EUR	.
Unterstützungskassen			
32	Unternehmen mit Anwartschaften in Unterstützungskassen	Anzahl	/
33	Anwartschaften in Unterstützungskassen	Anzahl	/
34	Darunter: arbeitnehmerfinanzierte Anwartschaften	Anzahl	/
35	Aufwendungen für betriebliche Altersversorgung in Unterstützungskassen	1000 EUR	/
36	Darunter: arbeitnehmerfinanzierte Aufwendungen	1000 EUR	/
37	Kennzahl: monatliche Aufwendungen je arbeitnehmerfinanzierter Anwartschaft	EUR	11,11
Pensionskassen			
38	Unternehmen mit Anwartschaften in Pensionskassen	Anzahl	106
39	Anwartschaften in Pensionskassen	Anzahl	(657)
40	Darunter: arbeitnehmerfinanzierte Anwartschaften	Anzahl	/
41	Aufwendungen für betriebliche Altersversorgung in Pensionskassen	1000 EUR	(1 070)
42	Darunter: arbeitnehmerfinanzierte Aufwendungen	1000 EUR	/
43	Kennzahl: monatliche Aufwendungen je arbeitnehmerfinanzierter Anwartschaft	EUR	79,71
Zusatzversorgungskassen			
44	Unternehmen mit Anwartschaften in Zusatzversorgungskassen	Anzahl	.
45	Anwartschaften in Zusatzversorgungskassen	Anzahl	.
46	Darunter: arbeitnehmerfinanzierte Anwartschaften	Anzahl	.
47	Aufwendungen für betriebliche Altersversorgung in Zusatzversorgungskassen	1000 EUR	.
48	Darunter: arbeitnehmerfinanzierte Aufwendungen	1000 EUR	.
49	Kennzahl: monatliche Aufwendungen je arbeitnehmerfinanzierter Anwartschaft	EUR	.
Direktversicherungen			
50	Unternehmen mit Anwartschaften im Bereich Direktversicherungen	Anzahl	272
51	Anwartschaften im Bereich Direktversicherungen	Anzahl	(1 415)
52	Darunter: arbeitnehmerfinanzierte Anwartschaften	Anzahl	(1 024)
53	Aufwendungen für betriebliche Altersversorgung in Direktversicherungen	1000 EUR	(1 779)
54	Darunter: arbeitnehmerfinanzierte Aufwendungen	1000 EUR	/
55	Kennzahl: monatliche Aufwendungen je arbeitnehmerfinanzierter Anwartschaft	EUR	(90,36)
Pensionsfonds			
56	Unternehmen mit Anwartschaften in Pensionsfonds	Anzahl	/
57	Anwartschaften in Pensionsfonds	Anzahl	/
58	Darunter: arbeitnehmerfinanzierte Anwartschaften	Anzahl	/
59	Aufwendungen für betriebliche Altersversorgung in Pensionsfonds	1000 EUR	/
60	Darunter: arbeitnehmerfinanzierte Aufwendungen	1000 EUR	/
61	Kennzahl: monatliche Aufwendungen je arbeitnehmerfinanzierter Anwartschaft	EUR	68,00

Davon Unternehmen mit ... Arbeitnehmern					Lfd.Nr.
10 bis 49	50 bis 249	250 bis 499	500 bis 999	1000 und mehr	
.	/	.	-	-	- 1
.	/	.	-	-	- 2
.	/	.	-	-	- 3
.	/	.	-	-	- 4
.	/	.	-	-	- 5
.	(638)	.	-	-	- 6
.	(564)	.	-	-	- 7
.	(678)	.	-	-	- 8
.	(564)	.	-	-	- 9
.	2 710	.	-	-	- 10
.	(398)	.	-	-	- 11
.	/	.	-	-	- 12
.	(43,35)	.	-	-	- 13
.	(46,29)	.	-	-	- 14
.	/	.	-	-	- 15
.	0,93	.	-	-	- 16
.	(333,15)	.	-	-	- 17
.	58,73	.	-	-	- 18
.	1,06	.	-	-	- 19
.	1,00	.	-	-	- 20
.	.	-	-	-	- 21
.	.	-	-	-	- 22
.	.	-	-	-	- 23
.	.	-	-	-	- 24
.	.	-	-	-	- 25
.	.	-	-	-	- 26
.	.	-	-	-	- 27
.	.	-	-	-	- 28
.	.	-	-	-	- 29
.	.	-	-	-	- 30
.	.	-	-	-	- 31
/	-	-	-	-	- 32
/	-	-	-	-	- 33
/	-	-	-	-	- 34
/	-	-	-	-	- 35
/	-	-	-	-	- 36
11,11	-	-	-	-	- 37
.	.	.	-	-	- 38
.	.	.	-	-	- 39
.	.	.	-	-	- 40
.	.	.	-	-	- 41
.	.	.	-	-	- 42
.	.	.	-	-	- 43
/	.	.	-	-	- 44
/	.	.	-	-	- 45
/	.	.	-	-	- 46
/	.	.	-	-	- 47
/	.	.	-	-	- 48
(33,50)	.	.	-	-	- 49
258	.	.	-	-	- 50
(1 306)	.	.	-	-	- 51
(930)	.	.	-	-	- 52
(1 623)	.	.	-	-	- 53
/	.	.	-	-	- 54
(90,24)	.	.	-	-	- 55
/	-	-	-	-	- 56
/	-	-	-	-	- 57
/	-	-	-	-	- 58
/	-	-	-	-	- 59
/	-	-	-	-	- 60
68,00	-	-	-	-	- 61

Tabelle 1: Betriebliche Altersversorgung (bAV) im Jahr 2012 nach Wirtschaftszweigen und Größe des Unternehmens
Wirtschaftsabteilung: 77 Vermietung von beweglichen Sachen
Deutschland

Lfd.Nr.	Gegenstand der Nachweisung	Einheit	Unternehmen mit 10 und mehr Arbeitnehmern
Alle Durchführungswege			
1	Unternehmen insgesamt	Anzahl	950
2	Und zwar: Unternehmen mit Anwartschaften	Anzahl	642
3	Unternehmen mit arbeitnehmerfinanzierten Anwartschaften	Anzahl	558
4	Beschäftigte insgesamt	Anzahl	48 903
5	Und zwar: Beschäftigte in Unternehmen mit Anwartschaften	Anzahl	40 809
6	Beschäftigte mit Anwartschaften	Anzahl	13 905
7	Beschäftigte mit arbeitnehmerfinanzierten Anwartschaften	Anzahl	8 582
8	Anwartschaften insgesamt	Anzahl	16 243
9	Darunter: arbeitnehmerfinanzierte Anwartschaften	Anzahl	9 295
10	Aufwendungen für betriebliche Altersversorgung insgesamt	1000 EUR	27 599
11	Darunter: arbeitnehmerfinanzierte Aufwendungen	1000 EUR	10 690
12	Bruttoverdienstsumme (BVS) der Unternehmen insgesamt	1000 EUR	1 794 128
Kennzahlen			
13	Anteil Beschäftigter mit Anwartschaften (Anw.) an Beschäftigten insgesamt	%	28,43
14	Anteil Beschäftigter mit Anw. an Beschäftigten in Unternehmen mit Anw.	%	34,07
15	Anteil arbeitgeberfinanzierter Aufwendungen an BVS der Unternehmen	%	(0,94)
16	Anteil arbeitnehmerfinanzierter Aufwendungen an BVS der Unternehmen	%	0,60
17	monatliche Aufwendungen je Anwartschaft	EUR	141,60
18	monatliche Aufwendungen je arbeitnehmerfinanzierter Anwartschaft	EUR	95,84
19	Anwartschaften je Beschäftigten mit Anwartschaften	Anzahl	1,17
20	Arbeitnehmerfinanzierte Anw. je Beschäftigten mit AN-finanzierten Anw.	Anzahl	1,08
Direktzusagen			
21	Unternehmen mit Anwartschaften im Bereich Direktzusagen	Anzahl	(104)
22	Anwartschaften im Bereich Direktzusagen	Anzahl	3 506
23	Darunter: arbeitnehmerfinanzierte Anwartschaften	Anzahl	/
24	Aufwendungen für betriebliche Altersversorgung für Direktzusagen	1000 EUR	(9 327)
25	Darunter: arbeitnehmerfinanzierte Aufwendungen	1000 EUR	121
26	Rechengrößen: Pensionsrückstellungen zum 31.12.2011	1000 EUR	/
27	Pensionsrückstellungen zum 31.12.2012	1000 EUR	/
28	Leistungszahlungen	1000 EUR	(3 660)
29	Übertragungen (Abflüsse)	1000 EUR	/
30	Übertragungen (Zuflüsse)	1000 EUR	4 001
31	Kennzahl: monatliche Aufwendungen je arbeitnehmerfinanzierter Anwartschaft	EUR	(175,69)
Unterstützungskassen			
32	Unternehmen mit Anwartschaften in Unterstützungskassen	Anzahl	/
33	Anwartschaften in Unterstützungskassen	Anzahl	/
34	Darunter: arbeitnehmerfinanzierte Anwartschaften	Anzahl	270
35	Aufwendungen für betriebliche Altersversorgung in Unterstützungskassen	1000 EUR	/
36	Darunter: arbeitnehmerfinanzierte Aufwendungen	1000 EUR	(200)
37	Kennzahl: monatliche Aufwendungen je arbeitnehmerfinanzierter Anwartschaft	EUR	61,84
Pensionskassen			
38	Unternehmen mit Anwartschaften in Pensionskassen	Anzahl	(268)
39	Anwartschaften in Pensionskassen	Anzahl	4 222
40	Darunter: arbeitnehmerfinanzierte Anwartschaften	Anzahl	3 587
41	Aufwendungen für betriebliche Altersversorgung in Pensionskassen	1000 EUR	(5 110)
42	Darunter: arbeitnehmerfinanzierte Aufwendungen	1000 EUR	(3 886)
43	Kennzahl: monatliche Aufwendungen je arbeitnehmerfinanzierter Anwartschaft	EUR	90,29
Zusatzversorgungskassen			
44	Unternehmen mit Anwartschaften in Zusatzversorgungskassen	Anzahl	/
45	Anwartschaften in Zusatzversorgungskassen	Anzahl	/
46	Darunter: arbeitnehmerfinanzierte Anwartschaften	Anzahl	/
47	Aufwendungen für betriebliche Altersversorgung in Zusatzversorgungskassen	1000 EUR	/
48	Darunter: arbeitnehmerfinanzierte Aufwendungen	1000 EUR	/
49	Kennzahl: monatliche Aufwendungen je arbeitnehmerfinanzierter Anwartschaft	EUR	136,28
Direktversicherungen			
50	Unternehmen mit Anwartschaften im Bereich Direktversicherungen	Anzahl	579
51	Anwartschaften im Bereich Direktversicherungen	Anzahl	6 813
52	Darunter: arbeitnehmerfinanzierte Anwartschaften	Anzahl	4 908
53	Aufwendungen für betriebliche Altersversorgung in Direktversicherungen	1000 EUR	9 755
54	Darunter: arbeitnehmerfinanzierte Aufwendungen	1000 EUR	5 722
55	Kennzahl: monatliche Aufwendungen je arbeitnehmerfinanzierter Anwartschaft	EUR	97,16
Pensionsfonds			
56	Unternehmen mit Anwartschaften in Pensionsfonds	Anzahl	/
57	Anwartschaften in Pensionsfonds	Anzahl	/
58	Darunter: arbeitnehmerfinanzierte Anwartschaften	Anzahl	/
59	Aufwendungen für betriebliche Altersversorgung in Pensionsfonds	1000 EUR	/
60	Darunter: arbeitnehmerfinanzierte Aufwendungen	1000 EUR	/
61	Kennzahl: monatliche Aufwendungen je arbeitnehmerfinanzierter Anwartschaft	EUR	/

Davon Unternehmen mit ... Arbeitnehmern					Lfd.Nr.
10 bis 49	50 bis 249	250 bis 499	500 bis 999	1000 und mehr	
723	179	30	7	/	1
468	128	30	7	/	2
387	125	30	7	/	3
12 696	11 872	8 629	4 395	/	4
8 696	9 207	8 629	4 395	/	5
(2 709)	2 958	(2 445)	1 269	(4 524)	6
(1 712)	(2 357)	1 513	809	/	7
(3 294)	(3 862)	(2 919)	1 486	(4 682)	8
(1 788)	(2 691)	1 660	899	/	9
/	5 079	/	4 839	(5 469)	10
(2 155)	(3 648)	1 993	968	/	11
445 101	441 175	335 983	158 630	/	12
(21,34)	24,92	(28,34)	28,87	40,00	13
(31,15)	32,13	(28,34)	28,87	(45,78)	14
/	/	/	2,44	/	15
(0,48)	(0,83)	0,59	0,61	(0,47)	16
(178,82)	(109,59)	(146,82)	271,37	97,35	17
100,46	112,97	100,05	89,79	(71,10)	18
1,22	1,31	1,19	1,17	1,03	19
1,04	1,14	1,10	1,11	1,03	20
/	22	(7)	.	.	21
/	/	/	.	.	22
/	35	/	.	.	23
/	/	/	.	.	24
/	100	/	.	.	25
/	/	/	.	.	26
/	/	/	.	.	27
/	/	(300)	.	.	28
/	348	/	.	.	29
/	/	/	.	.	30
/	240,46	/	.	.	31
/	.	(6)	.	.	32
/	.	/	.	.	33
/	.	153	.	.	34
/	.	/	.	.	35
/	.	/	.	.	36
(86,17)	.	(58,05)	.	.	37
(155)	(80)	21	7	/	38
/	(1 032)	886	273	/	39
/	(889)	672	268	/	40
/	1 587	1 102	386	/	41
/	1 292	(868)	323	/	42
94,20	(121,05)	107,57	100,66	(59,35)	43
-	.	.	-	-	44
-	.	.	-	-	45
-	.	.	-	-	46
-	.	.	-	-	47
-	.	.	-	-	48
-	.	.	-	-	49
419	(118)	28	6	/	50
(1 907)	(1 809)	(990)	565	/	51
(1 367)	(1 349)	812	558	/	52
/	(2 215)	1 180	705	(2 345)	53
(1 686)	1 583	993	607	/	54
(102,77)	97,78	101,99	90,64	86,45	55
/	/	.	-	.	56
/	/	.	-	.	57
/	/	.	-	.	58
/	/	.	-	.	59
/	/	.	-	.	60
119,17	/	.	-	.	61

Tabelle 1: Betriebliche Altersversorgung (bAV) im Jahr 2012 nach Wirtschaftszweigen und Größe des Unternehmens
Wirtschaftsabteilung: 78 Vermittlung und Überlassung von Arbeitskräften
Deutschland

Lfd.Nr.	Gegenstand der Nachweisung	Einheit	Unternehmen mit 10 und mehr Arbeitnehmern
Alle Durchführungswege			
1	Unternehmen insgesamt	Anzahl	4 730
2	Und zwar: Unternehmen mit Anwartschaften	Anzahl	2 475
3	Unternehmen mit arbeitnehmerfinanzierten Anwartschaften	Anzahl	2 018
4	Beschäftigte insgesamt	Anzahl	773 904
5	Und zwar: Beschäftigte in Unternehmen mit Anwartschaften	Anzahl	583 518
6	Beschäftigte mit Anwartschaften	Anzahl	42 634
7	Beschäftigte mit arbeitnehmerfinanzierten Anwartschaften	Anzahl	(20 028)
8	Anwartschaften insgesamt	Anzahl	44 832
9	Darunter: arbeitnehmerfinanzierte Anwartschaften	Anzahl	(21 924)
10	Aufwendungen für betriebliche Altersversorgung insgesamt	1000 EUR	(49 596)
11	Darunter: arbeitnehmerfinanzierte Aufwendungen	1000 EUR	(30 096)
12	Bruttoverdienstsumme (BVS) der Unternehmen insgesamt	1000 EUR	17 870 058
Kennzahlen			
13	Anteil Beschäftigter mit Anwartschaften (Anw.) an Beschäftigten insgesamt	%	5,51
14	Anteil Beschäftigter mit Anw. an Beschäftigten in Unternehmen mit Anw.	%	7,31
15	Anteil arbeitgeberfinanzierter Aufwendungen an BVS der Unternehmen	%	(0,11)
16	Anteil arbeitnehmerfinanzierter Aufwendungen an BVS der Unternehmen	%	(0,17)
17	monatliche Aufwendungen je Anwartschaft	EUR	92,19
18	monatliche Aufwendungen je arbeitnehmerfinanzierter Anwartschaft	EUR	(114,40)
19	Anwartschaften je Beschäftigten mit Anwartschaften	Anzahl	1,05
20	Arbeitnehmerfinanzierte Anw. je Beschäftigten mit AN-finanzierten Anw.	Anzahl	1,09
Direktzusagen			
21	Unternehmen mit Anwartschaften im Bereich Direktzusagen	Anzahl	/
22	Anwartschaften im Bereich Direktzusagen	Anzahl	(7 549)
23	Darunter: arbeitnehmerfinanzierte Anwartschaften	Anzahl	811
24	Aufwendungen für betriebliche Altersversorgung für Direktzusagen	1000 EUR	/
25	Darunter: arbeitnehmerfinanzierte Aufwendungen	1000 EUR	1 897
26	Rechengrößen: Pensionsrückstellungen zum 31.12.2011	1000 EUR	/
27	Pensionsrückstellungen zum 31.12.2012	1000 EUR	/
28	Leistungszahlungen	1000 EUR	1 758
29	Übertragungen (Abflüsse)	1000 EUR	/
30	Übertragungen (Zuflüsse)	1000 EUR	/
31	Kennzahl: monatliche Aufwendungen je arbeitnehmerfinanzierter Anwartschaft	EUR	194,90
Unterstützungskassen			
32	Unternehmen mit Anwartschaften in Unterstützungskassen	Anzahl	/
33	Anwartschaften in Unterstützungskassen	Anzahl	(9 308)
34	Darunter: arbeitnehmerfinanzierte Anwartschaften	Anzahl	/
35	Aufwendungen für betriebliche Altersversorgung in Unterstützungskassen	1000 EUR	/
36	Darunter: arbeitnehmerfinanzierte Aufwendungen	1000 EUR	/
37	Kennzahl: monatliche Aufwendungen je arbeitnehmerfinanzierter Anwartschaft	EUR	/
Pensionskassen			
38	Unternehmen mit Anwartschaften in Pensionskassen	Anzahl	(658)
39	Anwartschaften in Pensionskassen	Anzahl	(6 883)
40	Darunter: arbeitnehmerfinanzierte Anwartschaften	Anzahl	(5 459)
41	Aufwendungen für betriebliche Altersversorgung in Pensionskassen	1000 EUR	/
42	Darunter: arbeitnehmerfinanzierte Aufwendungen	1000 EUR	/
43	Kennzahl: monatliche Aufwendungen je arbeitnehmerfinanzierter Anwartschaft	EUR	/
Zusatzversorgungskassen			
44	Unternehmen mit Anwartschaften in Zusatzversorgungskassen	Anzahl	/
45	Anwartschaften in Zusatzversorgungskassen	Anzahl	/
46	Darunter: arbeitnehmerfinanzierte Anwartschaften	Anzahl	/
47	Aufwendungen für betriebliche Altersversorgung in Zusatzversorgungskassen	1000 EUR	/
48	Darunter: arbeitnehmerfinanzierte Aufwendungen	1000 EUR	/
49	Kennzahl: monatliche Aufwendungen je arbeitnehmerfinanzierter Anwartschaft	EUR	75,46
Direktversicherungen			
50	Unternehmen mit Anwartschaften im Bereich Direktversicherungen	Anzahl	2 116
51	Anwartschaften im Bereich Direktversicherungen	Anzahl	20 504
52	Darunter: arbeitnehmerfinanzierte Anwartschaften	Anzahl	(13 480)
53	Aufwendungen für betriebliche Altersversorgung in Direktversicherungen	1000 EUR	(21 862)
54	Darunter: arbeitnehmerfinanzierte Aufwendungen	1000 EUR	(15 353)
55	Kennzahl: monatliche Aufwendungen je arbeitnehmerfinanzierter Anwartschaft	EUR	94,91
Pensionsfonds			
56	Unternehmen mit Anwartschaften in Pensionsfonds	Anzahl	/
57	Anwartschaften in Pensionsfonds	Anzahl	/
58	Darunter: arbeitnehmerfinanzierte Anwartschaften	Anzahl	/
59	Aufwendungen für betriebliche Altersversorgung in Pensionsfonds	1000 EUR	/
60	Darunter: arbeitnehmerfinanzierte Aufwendungen	1000 EUR	/
61	Kennzahl: monatliche Aufwendungen je arbeitnehmerfinanzierter Anwartschaft	EUR	/

Davon Unternehmen mit ... Arbeitnehmern					Lfd.Nr.
10 bis 49	50 bis 249	250 bis 499	500 bis 999	1000 und mehr	
1 813	2 334	(353)	(104)	126	1
(854)	1 222	(211)	/	115	2
/	(963)	(203)	/	110	3
(39 275)	224 182	(111 868)	(57 123)	341 456	4
(19 834)	(135 410)	(67 319)	/	320 113	5
/	/	/	/	23 449	6
/	/	/	/	(7 661)	7
/	/	/	/	24 895	8
/	/	/	/	(9 176)	9
/	/	/	/	(19 844)	10
/	/	/	/	(11 995)	11
(1 070 092)	5 208 986	(2 529 258)	(1 250 131)	7 811 590	12
/	(4,34)	/	/	6,87	13
/	(7,18)	/	/	7,33	14
/	/	/	/	(0,10)	15
/	/	/	/	(0,15)	16
/	(133,61)	/	/	66,42	17
/	/	(97,77)	(66,14)	108,94	18
1,10	1,04	1,03	0,99	1,06	19
1,05	1,04	1,02	0,99	1,20	20
.	/	.	/	.	21
.	/	.	/	.	22
.	/	.	-	.	23
.	/	.	/	.	24
.	/	.	-	.	25
.	/	.	/	.	26
.	/	.	/	.	27
.	-	.	-	.	28
-	/	.	/	.	29
-	/	-	-	.	30
-	105,72	.	-	.	31
/	/	/	/	/	32
/	/	/	/	6 349	33
/	/	/	/	166	34
/	/	/	/	(4 226)	35
/	/	/	/	296	36
(304,24)	(150,30)	121,20	106,56	149,00	37
/	/	.	.	53	38
/	/	.	.	3 021	39
/	/	.	.	2 328	40
/	/	.	.	3 086	41
/	/	.	.	2 468	42
106,25	/	.	.	88,38	43
.	.	.	-	.	44
.	.	.	-	.	45
.	.	.	-	.	46
.	.	.	-	.	47
.	.	.	-	.	48
.	.	.	-	.	49
(713)	(1 030)	(201)	/	110	50
/	/	/	/	(10 041)	51
/	/	/	/	(5 848)	52
/	(6 990)	/	/	/	53
/	/	/	/	/	54
(73,58)	(89,09)	(100,71)	/	(104,51)	55
.	.	-	.	.	56
.	.	-	.	.	57
.	.	-	.	.	58
.	.	-	.	.	59
.	.	-	.	.	60
.	.	-	.	.	61

Tabelle 1: Betriebliche Altersversorgung (bAV) im Jahr 2012 nach Wirtschaftszweigen und Größe des Unternehmens
Wirtschaftsabteilung: 79 Reisebüros, Reiseveranstalter und Erbringung sonstiger Reservierungsdienstleistungen
Deutschland

Lfd.Nr.	Gegenstand der Nachweisung	Einheit	Unternehmen mit 10 und mehr Arbeitnehmern
Alle Durchführungswege			
1	Unternehmen insgesamt	Anzahl	903
2	Und zwar: Unternehmen mit Anwartschaften	Anzahl	685
3	Unternehmen mit arbeitnehmerfinanzierten Anwartschaften	Anzahl	623
4	Beschäftigte insgesamt	Anzahl	41 187
5	Und zwar: Beschäftigte in Unternehmen mit Anwartschaften	Anzahl	37 728
6	Beschäftigte mit Anwartschaften	Anzahl	15 781
7	Beschäftigte mit arbeitnehmerfinanzierten Anwartschaften	Anzahl	11 376
8	Anwartschaften insgesamt	Anzahl	19 045
9	Darunter: arbeitnehmerfinanzierte Anwartschaften	Anzahl	12 040
10	Aufwendungen für betriebliche Altersversorgung insgesamt	1000 EUR	(35 303)
11	Darunter: arbeitnehmerfinanzierte Aufwendungen	1000 EUR	12 699
12	Bruttoverdienstsumme (BVS) der Unternehmen insgesamt	1000 EUR	1 403 103
Kennzahlen			
13	Anteil Beschäftigter mit Anwartschaften (Anw.) an Beschäftigten insgesamt	%	38,32
14	Anteil Beschäftigter mit Anw. an Beschäftigten in Unternehmen mit Anw.	%	41,83
15	Anteil arbeitgeberfinanzierter Aufwendungen an BVS der Unternehmen	%	(1,61)
16	Anteil arbeitnehmerfinanzierter Aufwendungen an BVS der Unternehmen	%	0,91
17	monatliche Aufwendungen je Anwartschaft	EUR	154,47
18	monatliche Aufwendungen je arbeitnehmerfinanzierter Anwartschaft	EUR	87,90
19	Anwartschaften je Beschäftigten mit Anwartschaften	Anzahl	1,21
20	Arbeitnehmerfinanzierte Anw. je Beschäftigten mit AN-finanzierten Anw.	Anzahl	1,06
Direktzusagen			
21	Unternehmen mit Anwartschaften im Bereich Direktzusagen	Anzahl	/
22	Anwartschaften im Bereich Direktzusagen	Anzahl	3 263
23	Darunter: arbeitnehmerfinanzierte Anwartschaften	Anzahl	/
24	Aufwendungen für betriebliche Altersversorgung für Direktzusagen	1000 EUR	/
25	Darunter: arbeitnehmerfinanzierte Aufwendungen	1000 EUR	239
26	Rechengrößen: Pensionsrückstellungen zum 31.12.2011	1000 EUR	/
27	Pensionsrückstellungen zum 31.12.2012	1000 EUR	/
28	Leistungszahlungen	1000 EUR	/
29	Übertragungen (Abflüsse)	1000 EUR	/
30	Übertragungen (Zuflüsse)	1000 EUR	207
31	Kennzahl: monatliche Aufwendungen je arbeitnehmerfinanzierter Anwartschaft	EUR	/
Unterstützungskassen			
32	Unternehmen mit Anwartschaften in Unterstützungskassen	Anzahl	/
33	Anwartschaften in Unterstützungskassen	Anzahl	/
34	Darunter: arbeitnehmerfinanzierte Anwartschaften	Anzahl	(194)
35	Aufwendungen für betriebliche Altersversorgung in Unterstützungskassen	1000 EUR	/
36	Darunter: arbeitnehmerfinanzierte Aufwendungen	1000 EUR	/
37	Kennzahl: monatliche Aufwendungen je arbeitnehmerfinanzierter Anwartschaft	EUR	/
Pensionskassen			
38	Unternehmen mit Anwartschaften in Pensionskassen	Anzahl	(351)
39	Anwartschaften in Pensionskassen	Anzahl	8 286
40	Darunter: arbeitnehmerfinanzierte Anwartschaften	Anzahl	7 210
41	Aufwendungen für betriebliche Altersversorgung in Pensionskassen	1000 EUR	14 538
42	Darunter: arbeitnehmerfinanzierte Aufwendungen	1000 EUR	6 299
43	Kennzahl: monatliche Aufwendungen je arbeitnehmerfinanzierter Anwartschaft	EUR	72,81
Zusatzversorgungskassen			
44	Unternehmen mit Anwartschaften in Zusatzversorgungskassen	Anzahl	/
45	Anwartschaften in Zusatzversorgungskassen	Anzahl	519
46	Darunter: arbeitnehmerfinanzierte Anwartschaften	Anzahl	519
47	Aufwendungen für betriebliche Altersversorgung in Zusatzversorgungskassen	1000 EUR	1 359
48	Darunter: arbeitnehmerfinanzierte Aufwendungen	1000 EUR	622
49	Kennzahl: monatliche Aufwendungen je arbeitnehmerfinanzierter Anwartschaft	EUR	99,71
Direktversicherungen			
50	Unternehmen mit Anwartschaften im Bereich Direktversicherungen	Anzahl	569
51	Anwartschaften im Bereich Direktversicherungen	Anzahl	6 635
52	Darunter: arbeitnehmerfinanzierte Anwartschaften	Anzahl	4 027
53	Aufwendungen für betriebliche Altersversorgung in Direktversicherungen	1000 EUR	8 411
54	Darunter: arbeitnehmerfinanzierte Aufwendungen	1000 EUR	(4 872)
55	Kennzahl: monatliche Aufwendungen je arbeitnehmerfinanzierter Anwartschaft	EUR	100,82
Pensionsfonds			
56	Unternehmen mit Anwartschaften in Pensionsfonds	Anzahl	/
57	Anwartschaften in Pensionsfonds	Anzahl	/
58	Darunter: arbeitnehmerfinanzierte Anwartschaften	Anzahl	/
59	Aufwendungen für betriebliche Altersversorgung in Pensionsfonds	1000 EUR	/
60	Darunter: arbeitnehmerfinanzierte Aufwendungen	1000 EUR	/
61	Kennzahl: monatliche Aufwendungen je arbeitnehmerfinanzierter Anwartschaft	EUR	(153,94)

Davon Unternehmen mit ... Arbeitnehmern					Lfd.Nr.
10 bis 49	50 bis 249	250 bis 499	500 bis 999	1000 und mehr	
726	(148)	15	10	4	1
521	(135)	15	10	4	2
468	(130)	12	9	4	3
11 275	(11 473)	4 946	6 148	7 345	4
8 592	(10 697)	4 946	6 148	7 345	5
(3 168)	(3 234)	(1 790)	2 961	4 629	6
(2 389)	(2 100)	955	1 694	4 238	7
(3 597)	(4 216)	2 118	3 189	5 924	8
(2 599)	(2 287)	1 052	1 745	4 357	9
/	(5 792)	2 786	4 779	10 825	10
(3 472)	(2 572)	1 286	1 975	3 393	11
351 587	(335 386)	169 726	267 099	279 306	12
28,10	(28,19)	36,19	48,16	63,02	13
36,87	(30,23)	36,19	48,16	63,02	14
/	(0,96)	(0,88)	1,05	2,66	15
(0,99)	0,77	0,76	0,74	1,21	16
/	114,48	109,59	124,89	152,27	17
111,31	93,74	101,93	94,31	64,90	18
1,14	1,30	1,18	1,08	1,28	19
1,09	1,09	1,10	1,03	1,03	20
/	/	(6)	.	.	21
/	/	424	.	.	22
-	/	-	.	.	23
/	/	(680)	.	.	24
-	/	-	-	.	25
/	/	/	.	.	26
/	/	/	.	.	27
/	/	397	.	.	28
/	-	2	-	.	29
-	49	8	.	.	30
-	(37,94)	-	-	.	31
/	32
/	33
/	34
/	35
/	36
/	37
.	(78)	(10)	9	.	38
.	(954)	501	1 850	.	39
.	(603)	(399)	1 328	.	40
.	/	(635)	2 707	.	41
.	/	(555)	1 214	.	42
.	118,68	115,83	76,17	.	43
.	/	.	.	.	44
.	(228)	.	.	.	45
.	(228)	.	.	.	46
.	(535)	.	.	.	47
.	/	.	.	.	48
.	/	.	.	.	49
424	(116)	15	10	4	50
(2 149)	(2 338)	/	/	610	51
(1 562)	(1 322)	310	398	436	52
(3 137)	(2 716)	(724)	/	772	53
/	(1 504)	355	545	532	54
103,29	94,86	95,30	114,22	101,72	55
.	.	-	-	.	56
.	.	-	-	.	57
.	.	-	-	.	58
.	.	-	-	.	59
.	.	-	-	.	60
.	.	-	-	.	61

Tabelle 1: Betriebliche Altersversorgung (bAV) im Jahr 2012 nach Wirtschaftszweigen und Größe des Unternehmens
Wirtschaftsabteilung: 80 Wach- und Sicherheitsdienste sowie Detekteien
Deutschland

Lfd.Nr.	Gegenstand der Nachweisung	Einheit	Unternehmen mit 10 und mehr Arbeitnehmern
Alle Durchführungswege			
1	Unternehmen insgesamt	Anzahl	1 051
2	Und zwar: Unternehmen mit Anwartschaften	Anzahl	723
3	Unternehmen mit arbeitnehmerfinanzierten Anwartschaften	Anzahl	(569)
4	Beschäftigte insgesamt	Anzahl	123 963
5	Und zwar: Beschäftigte in Unternehmen mit Anwartschaften	Anzahl	108 628
6	Beschäftigte mit Anwartschaften	Anzahl	11 178
7	Beschäftigte mit arbeitnehmerfinanzierten Anwartschaften	Anzahl	(7 783)
8	Anwartschaften insgesamt	Anzahl	(11 969)
9	Darunter: arbeitnehmerfinanzierte Anwartschaften	Anzahl	(7 862)
10	Aufwendungen für betriebliche Altersversorgung insgesamt	1000 EUR	(17 693)
11	Darunter: arbeitnehmerfinanzierte Aufwendungen	1000 EUR	(11 110)
12	Bruttoverdienstsumme (BVS) der Unternehmen insgesamt	1000 EUR	2 890 669
Kennzahlen			
13	Anteil Beschäftigter mit Anwartschaften (Anw.) an Beschäftigten insgesamt	%	9,02
14	Anteil Beschäftigter mit Anw. an Beschäftigten in Unternehmen mit Anw.	%	10,29
15	Anteil arbeitgeberfinanzierter Aufwendungen an BVS der Unternehmen	%	/
16	Anteil arbeitnehmerfinanzierter Aufwendungen an BVS der Unternehmen	%	(0,38)
17	monatliche Aufwendungen je Anwartschaft	EUR	(123,18)
18	monatliche Aufwendungen je arbeitnehmerfinanzierter Anwartschaft	EUR	(117,75)
19	Anwartschaften je Beschäftigten mit Anwartschaften	Anzahl	1,07
20	Arbeitnehmerfinanzierte Anw. je Beschäftigten mit AN-finanzierten Anw.	Anzahl	1,01
Direktzusagen			
21	Unternehmen mit Anwartschaften im Bereich Direktzusagen	Anzahl	/
22	Anwartschaften im Bereich Direktzusagen	Anzahl	/
23	Darunter: arbeitnehmerfinanzierte Anwartschaften	Anzahl	/
24	Aufwendungen für betriebliche Altersversorgung für Direktzusagen	1000 EUR	/
25	Darunter: arbeitnehmerfinanzierte Aufwendungen	1000 EUR	/
26	Rechengrößen: Pensionsrückstellungen zum 31.12.2011	1000 EUR	/
27	Pensionsrückstellungen zum 31.12.2012	1000 EUR	/
28	Leistungszahlungen	1000 EUR	/
29	Übertragungen (Abflüsse)	1000 EUR	/
30	Übertragungen (Zuflüsse)	1000 EUR	/
31	Kennzahl: monatliche Aufwendungen je arbeitnehmerfinanzierter Anwartschaft	EUR	/
Unterstützungskassen			
32	Unternehmen mit Anwartschaften in Unterstützungskassen	Anzahl	(32)
33	Anwartschaften in Unterstützungskassen	Anzahl	/
34	Darunter: arbeitnehmerfinanzierte Anwartschaften	Anzahl	/
35	Aufwendungen für betriebliche Altersversorgung in Unterstützungskassen	1000 EUR	/
36	Darunter: arbeitnehmerfinanzierte Aufwendungen	1000 EUR	/
37	Kennzahl: monatliche Aufwendungen je arbeitnehmerfinanzierter Anwartschaft	EUR	90,72
Pensionskassen			
38	Unternehmen mit Anwartschaften in Pensionskassen	Anzahl	(262)
39	Anwartschaften in Pensionskassen	Anzahl	(2 922)
40	Darunter: arbeitnehmerfinanzierte Anwartschaften	Anzahl	(2 003)
41	Aufwendungen für betriebliche Altersversorgung in Pensionskassen	1000 EUR	/
42	Darunter: arbeitnehmerfinanzierte Aufwendungen	1000 EUR	/
43	Kennzahl: monatliche Aufwendungen je arbeitnehmerfinanzierter Anwartschaft	EUR	112,52
Zusatzversorgungskassen			
44	Unternehmen mit Anwartschaften in Zusatzversorgungskassen	Anzahl	/
45	Anwartschaften in Zusatzversorgungskassen	Anzahl	/
46	Darunter: arbeitnehmerfinanzierte Anwartschaften	Anzahl	/
47	Aufwendungen für betriebliche Altersversorgung in Zusatzversorgungskassen	1000 EUR	/
48	Darunter: arbeitnehmerfinanzierte Aufwendungen	1000 EUR	/
49	Kennzahl: monatliche Aufwendungen je arbeitnehmerfinanzierter Anwartschaft	EUR	29,04
Direktversicherungen			
50	Unternehmen mit Anwartschaften im Bereich Direktversicherungen	Anzahl	618
51	Anwartschaften im Bereich Direktversicherungen	Anzahl	6 360
52	Darunter: arbeitnehmerfinanzierte Anwartschaften	Anzahl	4 322
53	Aufwendungen für betriebliche Altersversorgung in Direktversicherungen	1000 EUR	(7 809)
54	Darunter: arbeitnehmerfinanzierte Aufwendungen	1000 EUR	(5 400)
55	Kennzahl: monatliche Aufwendungen je arbeitnehmerfinanzierter Anwartschaft	EUR	104,13
Pensionsfonds			
56	Unternehmen mit Anwartschaften in Pensionsfonds	Anzahl	/
57	Anwartschaften in Pensionsfonds	Anzahl	/
58	Darunter: arbeitnehmerfinanzierte Anwartschaften	Anzahl	/
59	Aufwendungen für betriebliche Altersversorgung in Pensionsfonds	1000 EUR	/
60	Darunter: arbeitnehmerfinanzierte Aufwendungen	1000 EUR	/
61	Kennzahl: monatliche Aufwendungen je arbeitnehmerfinanzierter Anwartschaft	EUR	/

Davon Unternehmen mit ... Arbeitnehmern					Lfd.Nr.
10 bis 49	50 bis 249	250 bis 499	500 bis 999	1000 und mehr	
(424)	484	(59)	(58)	27	1
/	350	(55)	(54)	25	2
/	(240)	(52)	(48)	24	3
(8 022)	31 658	(13 653)	(32 062)	38 569	4
/	23 249	(12 994)	(30 412)	37 311	5
/	/	/	(2 269)	2 334	6
/	/	/	/	2 061	7
/	/	/	(2 297)	2 425	8
/	/	/	/	2 066	9
/	/	/	(2 108)	2 207	10
/	/	/	(1 425)	2 282	11
(204 753)	762 828	(299 745)	(714 606)	908 737	12
/	(14,48)	(6,64)	(7,08)	6,05	13
(23,24)	(19,72)	(6,97)	(7,46)	6,26	14
/	/	/	/	-(0,01)	15
/	/	(0,23)	0,20	0,25	16
/	(162,72)	(115,59)	76,46	75,87	17
(105,64)	/	111,86	(72,46)	92,07	18
1,08	1,12	1,03	1,01	1,04	19
1,04	1,01	1,02	1,01	1,00	20
.	/	.	.	.	21
.	/	.	.	.	22
.	-	.	.	-	23
.	/	.	.	.	24
-	-	.	-	-	25
.	/	.	.	.	26
.	/	.	.	.	27
.	/	.	.	.	28
-	-	.	-	-	29
-	/	.	.	.	30
-	-	.	-	-	31
-	.	.	.	4	32
-	.	.	.	80	33
-	.	.	.	73	34
-	.	.	.	81	35
-	.	.	.	64	36
-	.	.	.	73,45	37
.	/	/	.	(15)	38
.	/	/	.	497	39
.	/	/	.	434	40
.	/	/	.	578	41
.	/	/	.	519	42
.	(132,18)	114,25	.	99,57	43
-	.	.	/	.	44
-	.	.	/	.	45
-	.	.	/	.	46
-	.	.	/	.	47
-	.	.	/	.	48
-	-	.	28,05	.	49
/	(299)	(39)	(46)	23	50
/	/	(362)	/	1 764	51
/	/	(177)	/	1 547	52
/	/	/	(936)	1 971	53
/	/	/	(713)	1 691	54
(109,27)	/	(117,13)	87,97	91,05	55
-	.	.	-	-	56
-	.	.	-	-	57
-	.	.	-	-	58
-	.	.	-	-	59
-	.	.	-	-	60
-	.	.	-	-	61

Tabelle 1: Betriebliche Altersversorgung (bAV) im Jahr 2012 nach Wirtschaftszweigen und Größe des Unternehmens
Wirtschaftsabteilung: 81 Gebäudebetreuung Garten- und Landschaftsbau
Deutschland

Lfd.Nr.	Gegenstand der Nachweisung	Einheit	Unternehmen mit 10 und mehr Arbeitnehmern
Alle Durchführungswege			
1	Unternehmen insgesamt	Anzahl	7 011
2	Und zwar: Unternehmen mit Anwartschaften	Anzahl	4 052
3	Unternehmen mit arbeitnehmerfinanzierten Anwartschaften	Anzahl	3 163
4	Beschäftigte insgesamt	Anzahl	467 417
5	Und zwar: Beschäftigte in Unternehmen mit Anwartschaften	Anzahl	355 469
6	Beschäftigte mit Anwartschaften	Anzahl	(45 929)
7	Beschäftigte mit arbeitnehmerfinanzierten Anwartschaften	Anzahl	23 164
8	Anwartschaften insgesamt	Anzahl	(49 148)
9	Darunter: arbeitnehmerfinanzierte Anwartschaften	Anzahl	24 042
10	Aufwendungen für betriebliche Altersversorgung insgesamt	1000 EUR	/
11	Darunter: arbeitnehmerfinanzierte Aufwendungen	1000 EUR	23 988
12	Bruttoverdienstsumme (BVS) der Unternehmen insgesamt	1000 EUR	8 474 005
Kennzahlen			
13	Anteil Beschäftigter mit Anwartschaften (Anw.) an Beschäftigten insgesamt	%	(9,83)
14	Anteil Beschäftigter mit Anw. an Beschäftigten in Unternehmen mit Anw.	%	(12,92)
15	Anteil arbeitgeberfinanzierter Aufwendungen an BVS der Unternehmen	%	/
16	Anteil arbeitnehmerfinanzierter Aufwendungen an BVS der Unternehmen	%	0,28
17	monatliche Aufwendungen je Anwartschaft	EUR	(127,90)
18	monatliche Aufwendungen je arbeitnehmerfinanzierter Anwartschaft	EUR	83,15
19	Anwartschaften je Beschäftigten mit Anwartschaften	Anzahl	1,07
20	Arbeitnehmerfinanzierte Anw. je Beschäftigten mit AN-finanzierten Anw.	Anzahl	1,04
Direktzusagen			
21	Unternehmen mit Anwartschaften im Bereich Direktzusagen	Anzahl	/
22	Anwartschaften im Bereich Direktzusagen	Anzahl	/
23	Darunter: arbeitnehmerfinanzierte Anwartschaften	Anzahl	/
24	Aufwendungen für betriebliche Altersversorgung für Direktzusagen	1000 EUR	/
25	Darunter: arbeitnehmerfinanzierte Aufwendungen	1000 EUR	/
26	Rechengrößen: Pensionsrückstellungen zum 31.12.2011	1000 EUR	/
27	Pensionsrückstellungen zum 31.12.2012	1000 EUR	/
28	Leistungszahlungen	1000 EUR	/
29	Übertragungen (Abflüsse)	1000 EUR	/
30	Übertragungen (Zuflüsse)	1000 EUR	/
31	Kennzahl: monatliche Aufwendungen je arbeitnehmerfinanzierter Anwartschaft	EUR	/
Unterstützungskassen			
32	Unternehmen mit Anwartschaften in Unterstützungskassen	Anzahl	/
33	Anwartschaften in Unterstützungskassen	Anzahl	/
34	Darunter: arbeitnehmerfinanzierte Anwartschaften	Anzahl	/
35	Aufwendungen für betriebliche Altersversorgung in Unterstützungskassen	1000 EUR	/
36	Darunter: arbeitnehmerfinanzierte Aufwendungen	1000 EUR	/
37	Kennzahl: monatliche Aufwendungen je arbeitnehmerfinanzierter Anwartschaft	EUR	/
Pensionskassen			
38	Unternehmen mit Anwartschaften in Pensionskassen	Anzahl	(1 493)
39	Anwartschaften in Pensionskassen	Anzahl	(12 345)
40	Darunter: arbeitnehmerfinanzierte Anwartschaften	Anzahl	(7 681)
41	Aufwendungen für betriebliche Altersversorgung in Pensionskassen	1000 EUR	(14 276)
42	Darunter: arbeitnehmerfinanzierte Aufwendungen	1000 EUR	(8 858)
43	Kennzahl: monatliche Aufwendungen je arbeitnehmerfinanzierter Anwartschaft	EUR	96,11
Zusatzversorgungskassen			
44	Unternehmen mit Anwartschaften in Zusatzversorgungskassen	Anzahl	/
45	Anwartschaften in Zusatzversorgungskassen	Anzahl	/
46	Darunter: arbeitnehmerfinanzierte Anwartschaften	Anzahl	/
47	Aufwendungen für betriebliche Altersversorgung in Zusatzversorgungskassen	1000 EUR	/
48	Darunter: arbeitnehmerfinanzierte Aufwendungen	1000 EUR	/
49	Kennzahl: monatliche Aufwendungen je arbeitnehmerfinanzierter Anwartschaft	EUR	/
Direktversicherungen			
50	Unternehmen mit Anwartschaften im Bereich Direktversicherungen	Anzahl	3 019
51	Anwartschaften im Bereich Direktversicherungen	Anzahl	(15 697)
52	Darunter: arbeitnehmerfinanzierte Anwartschaften	Anzahl	9 170
53	Aufwendungen für betriebliche Altersversorgung in Direktversicherungen	1000 EUR	20 276
54	Darunter: arbeitnehmerfinanzierte Aufwendungen	1000 EUR	(11 355)
55	Kennzahl: monatliche Aufwendungen je arbeitnehmerfinanzierter Anwartschaft	EUR	103,20
Pensionsfonds			
56	Unternehmen mit Anwartschaften in Pensionsfonds	Anzahl	/
57	Anwartschaften in Pensionsfonds	Anzahl	/
58	Darunter: arbeitnehmerfinanzierte Anwartschaften	Anzahl	/
59	Aufwendungen für betriebliche Altersversorgung in Pensionsfonds	1000 EUR	/
60	Darunter: arbeitnehmerfinanzierte Aufwendungen	1000 EUR	/
61	Kennzahl: monatliche Aufwendungen je arbeitnehmerfinanzierter Anwartschaft	EUR	123,70

Davon Unternehmen mit ... Arbeitnehmern					Lfd.Nr.
10 bis 49	50 bis 249	250 bis 499	500 bis 999	1000 und mehr	
4 158	2 157	(393)	(175)	127	1
(2 041)	1 496	(286)	(126)	103	2
(1 558)	1 166	(247)	(100)	92	3
66 983	130 632	(70 551)	(67 097)	132 154	4
(38 347)	93 810	(56 611)	(50 353)	116 348	5
(9 738)	(11 913)	/	/	5 192	6
(5 690)	(8 399)	/	/	2 381	7
(10 635)	(13 406)	/	/	5 423	8
(5 970)	(8 681)	/	/	2 457	9
/	(18 841)	(13 764)	/	4 268	10
(8 119)	(8 019)	/	/	2 678	11
1 596 735	2 367 346	(1 297 676)	/	2 048 148	12
(14,54)	(9,12)	/	/	3,93	13
(25,39)	(12,70)	/	/	4,46	14
/	/	(0,72)	/	(0,08)	15
(0,51)	(0,34)	(0,34)	/	0,13	16
/	117,12	(119,14)	128,32	65,59	17
113,33	(76,98)	/	/	90,84	18
1,09	1,13	1,06	1,01	1,04	19
1,05	1,03	1,03	1,04	1,03	20
/	/	/	/	(14)	21
/	/	/	(167)	91	22
/	-	/	-	4	23
/	/	/	(857)	/	24
/	/	/	-	5	25
/	/	/	/	/	26
/	/	/	/	/	27
/	/	/	(800)	263	28
/	/	-	/	61	29
/	/	/	/	(25)	30
/	-	/	-	120,19	31
/	/	/	.	.	32
/	/	/	.	.	33
/	/	/	.	.	34
/	/	/	.	.	35
/	/	/	.	.	36
/	(56,92)	/	.	.	37
/	(622)	(136)	/	(57)	38
/	/	/	/	3 127	39
/	/	/	/	954	40
/	/	/	/	1 506	41
/	/	/	/	895	42
109,27	(92,70)	(97,80)	(90,66)	78,21	43
/	/	.	.	/	44
/	/	.	.	/	45
-	/	.	.	/	46
/	/	.	.	66	47
-	/	.	.	57	48
-	/	.	.	/	49
(1 551)	1 086	(194)	(101)	87	50
/	(4 994)	/	/	1 550	51
/	(2 830)	/	/	1 271	52
(8 404)	(6 503)	/	/	2 104	53
/	(3 161)	/	/	1 495	54
(115,27)	93,08	101,26	(107,18)	98,01	55
/	/	.	.	.	56
/	/	.	.	.	57
/	/	.	.	.	58
/	/	.	.	.	59
/	/	.	.	.	60
(105,14)	136,27	.	.	.	61

Tabelle 1: Betriebliche Altersversorgung (bAV) im Jahr 2012 nach Wirtschaftszweigen und Größe des Unternehmens
Wirtschaftsabteilung: 82 Erbringung von wirtschaftlichen Dienstleistungen für Unternehmen und Privatpersonen a.n.g.
Deutschland

Lfd.Nr.	Gegenstand der Nachweisung	Einheit	Unternehmen mit 10 und mehr Arbeitnehmern
Alle Durchführungswege			
1	Unternehmen insgesamt	Anzahl	2 772
2	Und zwar: Unternehmen mit Anwartschaften	Anzahl	1 925
3	Unternehmen mit arbeitnehmerfinanzierten Anwartschaften	Anzahl	1 746
4	Beschäftigte insgesamt	Anzahl	231 753
5	Und zwar: Beschäftigte in Unternehmen mit Anwartschaften	Anzahl	201 232
6	Beschäftigte mit Anwartschaften	Anzahl	66 902
7	Beschäftigte mit arbeitnehmerfinanzierten Anwartschaften	Anzahl	36 637
8	Anwartschaften insgesamt	Anzahl	82 569
9	Darunter: arbeitnehmerfinanzierte Anwartschaften	Anzahl	40 468
10	Aufwendungen für betriebliche Altersversorgung insgesamt	1000 EUR	201 175
11	Darunter: arbeitnehmerfinanzierte Aufwendungen	1000 EUR	(48 337)
12	Bruttoverdienstsumme (BVS) der Unternehmen insgesamt	1000 EUR	7 058 892
Kennzahlen			
13	Anteil Beschäftigter mit Anwartschaften (Anw.) an Beschäftigten insgesamt	%	28,87
14	Anteil Beschäftigter mit Anw. an Beschäftigten in Unternehmen mit Anw.	%	33,25
15	Anteil arbeitgeberfinanzierter Aufwendungen an BVS der Unternehmen	%	2,17
16	Anteil arbeitnehmerfinanzierter Aufwendungen an BVS der Unternehmen	%	0,68
17	monatliche Aufwendungen je Anwartschaft	EUR	203,04
18	monatliche Aufwendungen je arbeitnehmerfinanzierter Anwartschaft	EUR	99,54
19	Anwartschaften je Beschäftigten mit Anwartschaften	Anzahl	1,23
20	Arbeitnehmerfinanzierte Anw. je Beschäftigten mit AN-finanzierten Anw.	Anzahl	1,10
Direktzusagen			
21	Unternehmen mit Anwartschaften im Bereich Direktzusagen	Anzahl	(206)
22	Anwartschaften im Bereich Direktzusagen	Anzahl	(22 960)
23	Darunter: arbeitnehmerfinanzierte Anwartschaften	Anzahl	(4 001)
24	Aufwendungen für betriebliche Altersversorgung für Direktzusagen	1000 EUR	109 713
25	Darunter: arbeitnehmerfinanzierte Aufwendungen	1000 EUR	/
26	Rechengrößen: Pensionsrückstellungen zum 31.12.2011	1000 EUR	1 214 825
27	Pensionsrückstellungen zum 31.12.2012	1000 EUR	1 266 142
28	Leistungszahlungen	1000 EUR	46 800
29	Übertragungen (Abflüsse)	1000 EUR	(18 236)
30	Übertragungen (Zuflüsse)	1000 EUR	(6 640)
31	Kennzahl: monatliche Aufwendungen je arbeitnehmerfinanzierter Anwartschaft	EUR	(146,34)
Unterstützungskassen			
32	Unternehmen mit Anwartschaften in Unterstützungskassen	Anzahl	(335)
33	Anwartschaften in Unterstützungskassen	Anzahl	(6 642)
34	Darunter: arbeitnehmerfinanzierte Anwartschaften	Anzahl	(3 612)
35	Aufwendungen für betriebliche Altersversorgung in Unterstützungskassen	1000 EUR	/
36	Darunter: arbeitnehmerfinanzierte Aufwendungen	1000 EUR	/
37	Kennzahl: monatliche Aufwendungen je arbeitnehmerfinanzierter Anwartschaft	EUR	/
Pensionskassen			
38	Unternehmen mit Anwartschaften in Pensionskassen	Anzahl	868
39	Anwartschaften in Pensionskassen	Anzahl	(16 910)
40	Darunter: arbeitnehmerfinanzierte Anwartschaften	Anzahl	11 652
41	Aufwendungen für betriebliche Altersversorgung in Pensionskassen	1000 EUR	22 413
42	Darunter: arbeitnehmerfinanzierte Aufwendungen	1000 EUR	(13 306)
43	Kennzahl: monatliche Aufwendungen je arbeitnehmerfinanzierter Anwartschaft	EUR	95,16
Zusatzversorgungskassen			
44	Unternehmen mit Anwartschaften in Zusatzversorgungskassen	Anzahl	/
45	Anwartschaften in Zusatzversorgungskassen	Anzahl	/
46	Darunter: arbeitnehmerfinanzierte Anwartschaften	Anzahl	/
47	Aufwendungen für betriebliche Altersversorgung in Zusatzversorgungskassen	1000 EUR	/
48	Darunter: arbeitnehmerfinanzierte Aufwendungen	1000 EUR	/
49	Kennzahl: monatliche Aufwendungen je arbeitnehmerfinanzierter Anwartschaft	EUR	(33,42)
Direktversicherungen			
50	Unternehmen mit Anwartschaften im Bereich Direktversicherungen	Anzahl	1 604
51	Anwartschaften im Bereich Direktversicherungen	Anzahl	26 022
52	Darunter: arbeitnehmerfinanzierte Anwartschaften	Anzahl	16 867
53	Aufwendungen für betriebliche Altersversorgung in Direktversicherungen	1000 EUR	30 718
54	Darunter: arbeitnehmerfinanzierte Aufwendungen	1000 EUR	18 640
55	Kennzahl: monatliche Aufwendungen je arbeitnehmerfinanzierter Anwartschaft	EUR	92,10
Pensionsfonds			
56	Unternehmen mit Anwartschaften in Pensionsfonds	Anzahl	/
57	Anwartschaften in Pensionsfonds	Anzahl	1 492
58	Darunter: arbeitnehmerfinanzierte Anwartschaften	Anzahl	(840)
59	Aufwendungen für betriebliche Altersversorgung in Pensionsfonds	1000 EUR	(800)
60	Darunter: arbeitnehmerfinanzierte Aufwendungen	1000 EUR	/
61	Kennzahl: monatliche Aufwendungen je arbeitnehmerfinanzierter Anwartschaft	EUR	(52,13)

Davon Unternehmen mit ... Arbeitnehmern					Lfd.Nr.
10 bis 49	50 bis 249	250 bis 499	500 bis 999	1000 und mehr	
1 638	875	(146)	(79)	33	1
(997)	687	(134)	(73)	33	2
(881)	629	(133)	(69)	33	3
29 767	73 150	(41 145)	(41 659)	46 032	4
(18 233)	58 100	(39 399)	(39 467)	46 032	5
(7 002)	20 246	(10 347)	/	(12 224)	6
(5 101)	(11 250)	(6 306)	(6 628)	(7 351)	7
(7 683)	22 857	(13 042)	/	/	8
(5 386)	(12 316)	(7 039)	(8 001)	(7 727)	9
(12 637)	(44 029)	/	(55 056)	68 226	10
/	/	/	(6 456)	/	11
999 481	(2 272 757)	(1 174 714)	1 146 341	(1 465 599)	12
(23,52)	27,68	(25,15)	(41,01)	(26,56)	13
(38,40)	34,85	(26,26)	(43,28)	(26,56)	14
/	(1,15)	/	(4,24)	3,99	15
(0,59)	(0,79)	(0,70)	0,56	(0,66)	16
(137,08)	(160,52)	(135,63)	(188,97)	(386,52)	17
(92,00)	(121,82)	(97,63)	67,25	104,44	18
1,10	1,13	1,26	1,42	1,20	19
1,06	1,09	1,12	1,21	1,05	20
/	/	/	(22)	(17)	21
/	/	/	/	/	22
/	/	/	/	2 693	23
/	/	/	/	61 465	24
/	(790)	/	(611)	/	25
/	/	/	/	746 940	26
/	/	/	/	771 454	27
/	/	/	/	29 111	28
-	/	/	/	10 920	29
-	/	-	/	3 081	30
/	(253,21)	523,88	(64,85)	(125,85)	31
/	/	/	/	/	32
/	/	/	(1 556)	/	33
/	/	/	851	/	34
/	/	/	2 369	/	35
/	/	/	896	/	36
/	/	/	87,78	99,86	37
(351)	(381)	(77)	(35)	(24)	38
/	(6 139)	/	(4 112)	(1 822)	39
/	(3 578)	/	(3 199)	(1 679)	40
/	(8 243)	/	(6 977)	(2 067)	41
/	/	/	(3 011)	(1 782)	42
/	(117,52)	94,45	78,42	88,48	43
/	/	/	.	.	44
/	/	/	.	.	45
/	/	/	.	.	46
/	/	/	.	.	47
/	/	/	.	.	48
/	/	24,25	.	.	49
(831)	575	(104)	(63)	30	50
(4 332)	(10 844)	/	(3 275)	/	51
(2 991)	(5 589)	/	/	/	52
(5 722)	(14 134)	/	/	/	53
(3 439)	(6 950)	/	(1 543)	/	54
95,82	103,63	97,62	51,75	95,03	55
/	/	/	.	.	56
/	/	/	.	.	57
/	/	/	.	.	58
/	/	/	.	.	59
/	/	/	.	.	60
(43,98)	/	(79,31)	.	.	61

Tabelle 1: Betriebliche Altersversorgung (bAV) im Jahr 2012 nach Wirtschaftszweigen und Größe des Unternehmens
Wirtschaftsabteilung: 84 Öffentliche Verwaltung, Verteidigung, Sozialversicherung
Deutschland

Lfd.Nr.	Gegenstand der Nachweisung	Einheit	Unternehmen mit 10 und mehr Arbeitnehmern
Alle Durchführungswege			
1	Unternehmen insgesamt	Anzahl	48
2	Und zwar: Unternehmen mit Anwartschaften	Anzahl	48
3	Unternehmen mit arbeitnehmerfinanzierten Anwartschaften	Anzahl	48
4	Beschäftigte insgesamt	Anzahl	1 238 526
5	Und zwar: Beschäftigte in Unternehmen mit Anwartschaften	Anzahl	1 238 526
6	Beschäftigte mit Anwartschaften	Anzahl	1 238 526
7	Beschäftigte mit arbeitnehmerfinanzierten Anwartschaften	Anzahl	1 152 758
8	Anwartschaften insgesamt	Anzahl	1 305 373
9	Darunter: arbeitnehmerfinanzierte Anwartschaften	Anzahl	1 214 967
10	Aufwendungen für betriebliche Altersversorgung insgesamt	1000 EUR	3 547 973
11	Darunter: arbeitnehmerfinanzierte Aufwendungen	1000 EUR	565 946
12	Bruttoverdienstsumme (BVS) der Unternehmen insgesamt	1000 EUR	43 287 914
Kennzahlen			
13	Anteil Beschäftigter mit Anwartschaften (Anw.) an Beschäftigten insgesamt	%	100,00
14	Anteil Beschäftigter mit Anw. an Beschäftigten in Unternehmen mit Anw.	%	100,00
15	Anteil arbeitgeberfinanzierter Aufwendungen an BVS der Unternehmen	%	6,89
16	Anteil arbeitnehmerfinanzierter Aufwendungen an BVS der Unternehmen	%	1,31
17	monatliche Aufwendungen je Anwartschaft	EUR	226,50
18	monatliche Aufwendungen je arbeitnehmerfinanzierter Anwartschaft	EUR	38,82
19	Anwartschaften je Beschäftigten mit Anwartschaften	Anzahl	1,05
20	Arbeitnehmerfinanzierte Anw. je Beschäftigten mit AN-finanzierten Anw.	Anzahl	1,05
Direktzusagen			
21	Unternehmen mit Anwartschaften im Bereich Direktzusagen	Anzahl	-
22	Anwartschaften im Bereich Direktzusagen	Anzahl	-
23	Darunter: arbeitnehmerfinanzierte Anwartschaften	Anzahl	-
24	Aufwendungen für betriebliche Altersversorgung für Direktzusagen	1000 EUR	-
25	Darunter: arbeitnehmerfinanzierte Aufwendungen	1000 EUR	-
26	Rechengrößen: Pensionsrückstellungen zum 31.12.2011	1000 EUR	-
27	Pensionsrückstellungen zum 31.12.2012	1000 EUR	-
28	Leistungszahlungen	1000 EUR	-
29	Übertragungen (Abflüsse)	1000 EUR	-
30	Übertragungen (Zuflüsse)	1000 EUR	-
31	Kennzahl: monatliche Aufwendungen je arbeitnehmerfinanzierter Anwartschaft	EUR	-
Unterstützungskassen			
32	Unternehmen mit Anwartschaften in Unterstützungskassen	Anzahl	-
33	Anwartschaften in Unterstützungskassen	Anzahl	-
34	Darunter: arbeitnehmerfinanzierte Anwartschaften	Anzahl	-
35	Aufwendungen für betriebliche Altersversorgung in Unterstützungskassen	1000 EUR	-
36	Darunter: arbeitnehmerfinanzierte Aufwendungen	1000 EUR	-
37	Kennzahl: monatliche Aufwendungen je arbeitnehmerfinanzierter Anwartschaft	EUR	-
Pensionskassen			
38	Unternehmen mit Anwartschaften in Pensionskassen	Anzahl	-
39	Anwartschaften in Pensionskassen	Anzahl	-
40	Darunter: arbeitnehmerfinanzierte Anwartschaften	Anzahl	-
41	Aufwendungen für betriebliche Altersversorgung in Pensionskassen	1000 EUR	-
42	Darunter: arbeitnehmerfinanzierte Aufwendungen	1000 EUR	-
43	Kennzahl: monatliche Aufwendungen je arbeitnehmerfinanzierter Anwartschaft	EUR	-
Zusatzversorgungskassen			
44	Unternehmen mit Anwartschaften in Zusatzversorgungskassen	Anzahl	48
45	Anwartschaften in Zusatzversorgungskassen	Anzahl	1 305 373
46	Darunter: arbeitnehmerfinanzierte Anwartschaften	Anzahl	1 214 967
47	Aufwendungen für betriebliche Altersversorgung in Zusatzversorgungskassen	1000 EUR	3 547 973
48	Darunter: arbeitnehmerfinanzierte Aufwendungen	1000 EUR	565 946
49	Kennzahl: monatliche Aufwendungen je arbeitnehmerfinanzierter Anwartschaft	EUR	38,82
Direktversicherungen			
50	Unternehmen mit Anwartschaften im Bereich Direktversicherungen	Anzahl	-
51	Anwartschaften im Bereich Direktversicherungen	Anzahl	-
52	Darunter: arbeitnehmerfinanzierte Anwartschaften	Anzahl	-
53	Aufwendungen für betriebliche Altersversorgung in Direktversicherungen	1000 EUR	-
54	Darunter: arbeitnehmerfinanzierte Aufwendungen	1000 EUR	-
55	Kennzahl: monatliche Aufwendungen je arbeitnehmerfinanzierter Anwartschaft	EUR	-
Pensionsfonds			
56	Unternehmen mit Anwartschaften in Pensionsfonds	Anzahl	-
57	Anwartschaften in Pensionsfonds	Anzahl	-
58	Darunter: arbeitnehmerfinanzierte Anwartschaften	Anzahl	-
59	Aufwendungen für betriebliche Altersversorgung in Pensionsfonds	1000 EUR	-
60	Darunter: arbeitnehmerfinanzierte Aufwendungen	1000 EUR	-
61	Kennzahl: monatliche Aufwendungen je arbeitnehmerfinanzierter Anwartschaft	EUR	-

Davon Unternehmen mit ... Arbeitnehmern					Lfd.Nr.
10 bis 49	50 bis 249	250 bis 499	500 bis 999	1000 und mehr	
-	-	-	-	48	1
-	-	-	-	48	2
-	-	-	-	48	3
-	-	-	-	1 238 526	4
-	-	-	-	1 238 526	5
-	-	-	-	1 238 526	6
-	-	-	-	1 152 758	7
-	-	-	-	1 305 373	8
-	-	-	-	1 214 967	9
-	-	-	-	3 547 973	10
-	-	-	-	565 946	11
-	-	-	-	43 287 914	12
-	-	-	-	100,00	13
-	-	-	-	100,00	14
-	-	-	-	6,89	15
-	-	-	-	1,31	16
-	-	-	-	226,50	17
-	-	-	-	38,82	18
-	-	-	-	1,05	19
-	-	-	-	1,05	20
-	-	-	-	-	21
-	-	-	-	-	22
-	-	-	-	-	23
-	-	-	-	-	24
-	-	-	-	-	25
-	-	-	-	-	26
-	-	-	-	-	27
-	-	-	-	-	28
-	-	-	-	-	29
-	-	-	-	-	30
-	-	-	-	-	31
-	-	-	-	-	32
-	-	-	-	-	33
-	-	-	-	-	34
-	-	-	-	-	35
-	-	-	-	-	36
-	-	-	-	-	37
-	-	-	-	-	38
-	-	-	-	-	39
-	-	-	-	-	40
-	-	-	-	-	41
-	-	-	-	-	42
-	-	-	-	-	43
-	-	-	-	48	44
-	-	-	-	1 305 373	45
-	-	-	-	1 214 967	46
-	-	-	-	3 547 973	47
-	-	-	-	565 946	48
-	-	-	-	38,82	49
-	-	-	-	-	50
-	-	-	-	-	51
-	-	-	-	-	52
-	-	-	-	-	53
-	-	-	-	-	54
-	-	-	-	-	55
-	-	-	-	-	56
-	-	-	-	-	57
-	-	-	-	-	58
-	-	-	-	-	59
-	-	-	-	-	60
-	-	-	-	-	61

Tabelle 1: Betriebliche Altersversorgung (bAV) im Jahr 2012 nach Wirtschaftszweigen und Größe des Unternehmens
Wirtschaftsabteilung: 85 Erziehung und Unterricht
Deutschland

Lfd.Nr.	Gegenstand der Nachweisung	Einheit	Unternehmen mit 10 und mehr Arbeitnehmern
Alle Durchführungswege			
1	Unternehmen insgesamt	Anzahl	1 833
2	Und zwar: Unternehmen mit Anwartschaften	Anzahl	1 489
3	Unternehmen mit arbeitnehmerfinanzierten Anwartschaften	Anzahl	1 225
4	Beschäftigte insgesamt	Anzahl	806 106
5	Und zwar: Beschäftigte in Unternehmen mit Anwartschaften	Anzahl	795 066
6	Beschäftigte mit Anwartschaften	Anzahl	751 718
7	Beschäftigte mit arbeitnehmerfinanzierten Anwartschaften	Anzahl	702 121
8	Anwartschaften insgesamt	Anzahl	796 299
9	Darunter: arbeitnehmerfinanzierte Anwartschaften	Anzahl	741 849
10	Aufwendungen für betriebliche Altersversorgung insgesamt	1000 EUR	1 930 493
11	Darunter: arbeitnehmerfinanzierte Aufwendungen	1000 EUR	352 149
12	Bruttoverdienstsumme (BVS) der Unternehmen insgesamt	1000 EUR	25 476 267
Kennzahlen			
13	Anteil Beschäftigter mit Anwartschaften (Anw.) an Beschäftigten insgesamt	%	93,25
14	Anteil Beschäftigter mit Anw. an Beschäftigten in Unternehmen mit Anw.	%	94,55
15	Anteil arbeitgeberfinanzierter Aufwendungen an BVS der Unternehmen	%	6,20
16	Anteil arbeitnehmerfinanzierter Aufwendungen an BVS der Unternehmen	%	1,38
17	monatliche Aufwendungen je Anwartschaft	EUR	202,03
18	monatliche Aufwendungen je arbeitnehmerfinanzierter Anwartschaft	EUR	39,56
19	Anwartschaften je Beschäftigten mit Anwartschaften	Anzahl	1,06
20	Arbeitnehmerfinanzierte Anw. je Beschäftigten mit AN-finanzierten Anw.	Anzahl	1,06
Direktzusagen			
21	Unternehmen mit Anwartschaften im Bereich Direktzusagen	Anzahl	/
22	Anwartschaften im Bereich Direktzusagen	Anzahl	/
23	Darunter: arbeitnehmerfinanzierte Anwartschaften	Anzahl	/
24	Aufwendungen für betriebliche Altersversorgung für Direktzusagen	1000 EUR	/
25	Darunter: arbeitnehmerfinanzierte Aufwendungen	1000 EUR	(400)
26	Rechengrößen: Pensionsrückstellungen zum 31.12.2011	1000 EUR	(151 392)
27	Pensionsrückstellungen zum 31.12.2012	1000 EUR	/
28	Leistungszahlungen	1000 EUR	/
29	Übertragungen (Abflüsse)	1000 EUR	/
30	Übertragungen (Zuflüsse)	1000 EUR	/
31	Kennzahl: monatliche Aufwendungen je arbeitnehmerfinanzierter Anwartschaft	EUR	(38,57)
Unterstützungskassen			
32	Unternehmen mit Anwartschaften in Unterstützungskassen	Anzahl	(132)
33	Anwartschaften in Unterstützungskassen	Anzahl	/
34	Darunter: arbeitnehmerfinanzierte Anwartschaften	Anzahl	/
35	Aufwendungen für betriebliche Altersversorgung in Unterstützungskassen	1000 EUR	(3 248)
36	Darunter: arbeitnehmerfinanzierte Aufwendungen	1000 EUR	/
37	Kennzahl: monatliche Aufwendungen je arbeitnehmerfinanzierter Anwartschaft	EUR	(87,97)
Pensionskassen			
38	Unternehmen mit Anwartschaften in Pensionskassen	Anzahl	596
39	Anwartschaften in Pensionskassen	Anzahl	(7 072)
40	Darunter: arbeitnehmerfinanzierte Anwartschaften	Anzahl	(3 803)
41	Aufwendungen für betriebliche Altersversorgung in Pensionskassen	1000 EUR	(7 977)
42	Darunter: arbeitnehmerfinanzierte Aufwendungen	1000 EUR	(4 143)
43	Kennzahl: monatliche Aufwendungen je arbeitnehmerfinanzierter Anwartschaft	EUR	90,76
Zusatzversorgungskassen			
44	Unternehmen mit Anwartschaften in Zusatzversorgungskassen	Anzahl	(438)
45	Anwartschaften in Zusatzversorgungskassen	Anzahl	772 694
46	Darunter: arbeitnehmerfinanzierte Anwartschaften	Anzahl	729 792
47	Aufwendungen für betriebliche Altersversorgung in Zusatzversorgungskassen	1000 EUR	1 890 678
48	Darunter: arbeitnehmerfinanzierte Aufwendungen	1000 EUR	338 892
49	Kennzahl: monatliche Aufwendungen je arbeitnehmerfinanzierter Anwartschaft	EUR	38,70
Direktversicherungen			
50	Unternehmen mit Anwartschaften im Bereich Direktversicherungen	Anzahl	995
51	Anwartschaften im Bereich Direktversicherungen	Anzahl	9 771
52	Darunter: arbeitnehmerfinanzierte Anwartschaften	Anzahl	6 504
53	Aufwendungen für betriebliche Altersversorgung in Direktversicherungen	1000 EUR	(16 156)
54	Darunter: arbeitnehmerfinanzierte Aufwendungen	1000 EUR	(7 787)
55	Kennzahl: monatliche Aufwendungen je arbeitnehmerfinanzierter Anwartschaft	EUR	99,78
Pensionsfonds			
56	Unternehmen mit Anwartschaften in Pensionsfonds	Anzahl	/
57	Anwartschaften in Pensionsfonds	Anzahl	/
58	Darunter: arbeitnehmerfinanzierte Anwartschaften	Anzahl	/
59	Aufwendungen für betriebliche Altersversorgung in Pensionsfonds	1000 EUR	/
60	Darunter: arbeitnehmerfinanzierte Aufwendungen	1000 EUR	/
61	Kennzahl: monatliche Aufwendungen je arbeitnehmerfinanzierter Anwartschaft	EUR	83,21

Davon Unternehmen mit ... Arbeitnehmern					Lfd.Nr.
10 bis 49	50 bis 249	250 bis 499	500 bis 999	1000 und mehr	
.	454	40	.	91	1
.	401	39	.	90	2
.	335	(33)	.	90	3
.	34 980	9 954	.	734 946	4
.	31 554	(9 524)	.	732 900	5
.	(12 853)	(3 753)	.	725 520	6
.	(7 804)	(1 520)	.	687 485	7
.	(15 259)	(4 306)	.	765 554	8
.	(8 561)	(1 744)	.	725 636	9
.	(31 772)	(6 184)	.	1 872 538	10
.	(6 483)	(2 088)	.	337 651	11
.	953 724	275 618	.	23 446 369	12
.	36,74	(37,70)	.	98,72	13
.	40,73	(39,40)	.	98,99	14
.	(2,65)	(1,49)	.	6,55	15
.	(0,68)	(0,76)	.	1,44	16
.	173,51	119,67	.	203,83	17
.	63,10	99,75	.	38,78	18
.	1,19	1,15	.	1,06	19
.	1,10	1,15	.	1,06	20
.	/	.	-	/	21
.	/	.	-	/	22
.	/	.	-	/	23
.	/	.	-	(4 602)	24
.	/	.	-	/	25
.	/	.	-	72 146	26
.	/	.	-	74 417	27
.	/	.	-	(2 328)	28
-	/	.	-	7	29
-	/	.	-	5	30
.	/	.	-	(21,64)	31
.	(58)	/	.	.	32
.	/	/	.	.	33
.	/	/	.	.	34
.	/	/	.	.	35
.	/	/	.	.	36
.	/	158,29	-	.	37
.	(194)	.	4	.	38
.	/	.	522	.	39
.	/	.	312	.	40
.	/	.	618	.	41
.	/	.	431	.	42
.	(92,79)	.	115,05	.	43
(251)	/	/	-	79	44
/	/	/	-	760 498	45
/	/	/	-	724 050	46
/	/	/	-	1 865 799	47
/	/	/	-	336 518	48
/	/	22,64	-	38,73	49
652	290	.	.	.	50
(2 946)	(4 091)	.	.	.	51
(2 212)	(2 349)	.	.	.	52
(4 486)	(7 066)	.	.	.	53
/	(2 405)	.	.	.	54
(117,87)	85,32	.	.	.	55
.	/	-	-	.	56
.	/	-	-	.	57
.	/	-	-	.	58
.	/	-	-	.	59
.	/	-	-	.	60
.	77,86	-	-	.	61

Tabelle 1: Betriebliche Altersversorgung (bAV) im Jahr 2012 nach Wirtschaftszweigen und Größe des Unternehmens
Wirtschaftsabteilung: 86 Gesundheitswesen
Deutschland

Lfd.Nr.	Gegenstand der Nachweisung	Einheit	Unternehmen mit 10 und mehr Arbeitnehmern
Alle Durchführungswege			
1	Unternehmen insgesamt	Anzahl	15 685
2	Und zwar: Unternehmen mit Anwartschaften	Anzahl	12 459
3	Unternehmen mit arbeitnehmerfinanzierten Anwartschaften	Anzahl	10 809
4	Beschäftigte insgesamt	Anzahl	1 625 641
5	Und zwar: Beschäftigte in Unternehmen mit Anwartschaften	Anzahl	1 565 505
6	Beschäftigte mit Anwartschaften	Anzahl	1 169 772
7	Beschäftigte mit arbeitnehmerfinanzierten Anwartschaften	Anzahl	603 710
8	Anwartschaften insgesamt	Anzahl	1 378 740
9	Darunter: arbeitnehmerfinanzierte Anwartschaften	Anzahl	683 289
10	Aufwendungen für betriebliche Altersversorgung insgesamt	1000 EUR	2 795 591
11	Darunter: arbeitnehmerfinanzierte Aufwendungen	1000 EUR	541 860
12	Bruttoverdienstsumme (BVS) der Unternehmen insgesamt	1000 EUR	57 117 284
Kennzahlen			
13	Anteil Beschäftigter mit Anwartschaften (Anw.) an Beschäftigten insgesamt	%	71,96
14	Anteil Beschäftigter mit Anw. an Beschäftigten in Unternehmen mit Anw.	%	74,72
15	Anteil arbeitgeberfinanzierter Aufwendungen an BVS der Unternehmen	%	3,95
16	Anteil arbeitnehmerfinanzierter Aufwendungen an BVS der Unternehmen	%	0,95
17	monatliche Aufwendungen je Anwartschaft	EUR	168,97
18	monatliche Aufwendungen je arbeitnehmerfinanzierter Anwartschaft	EUR	66,08
19	Anwartschaften je Beschäftigten mit Anwartschaften	Anzahl	1,18
20	Arbeitnehmerfinanzierte Anw. je Beschäftigten mit AN-finanzierten Anw.	Anzahl	1,13
Direktzusagen			
21	Unternehmen mit Anwartschaften im Bereich Direktzusagen	Anzahl	/
22	Anwartschaften im Bereich Direktzusagen	Anzahl	(19 687)
23	Darunter: arbeitnehmerfinanzierte Anwartschaften	Anzahl	/
24	Aufwendungen für betriebliche Altersversorgung für Direktzusagen	1000 EUR	(50 739)
25	Darunter: arbeitnehmerfinanzierte Aufwendungen	1000 EUR	(2 996)
26	Rechengrößen: Pensionsrückstellungen zum 31.12.2011	1000 EUR	712 991
27	Pensionsrückstellungen zum 31.12.2012	1000 EUR	717 783
28	Leistungszahlungen	1000 EUR	46 731
29	Übertragungen (Abflüsse)	1000 EUR	/
30	Übertragungen (Zuflüsse)	1000 EUR	/
31	Kennzahl: monatliche Aufwendungen je arbeitnehmerfinanzierter Anwartschaft	EUR	/
Unterstützungskassen			
32	Unternehmen mit Anwartschaften in Unterstützungskassen	Anzahl	(1 536)
33	Anwartschaften in Unterstützungskassen	Anzahl	(111 199)
34	Darunter: arbeitnehmerfinanzierte Anwartschaften	Anzahl	(58 510)
35	Aufwendungen für betriebliche Altersversorgung in Unterstützungskassen	1000 EUR	147 991
36	Darunter: arbeitnehmerfinanzierte Aufwendungen	1000 EUR	77 729
37	Kennzahl: monatliche Aufwendungen je arbeitnehmerfinanzierter Anwartschaft	EUR	110,71
Pensionskassen			
38	Unternehmen mit Anwartschaften in Pensionskassen	Anzahl	(5 045)
39	Anwartschaften in Pensionskassen	Anzahl	186 805
40	Darunter: arbeitnehmerfinanzierte Anwartschaften	Anzahl	99 059
41	Aufwendungen für betriebliche Altersversorgung in Pensionskassen	1000 EUR	232 459
42	Darunter: arbeitnehmerfinanzierte Aufwendungen	1000 EUR	90 897
43	Kennzahl: monatliche Aufwendungen je arbeitnehmerfinanzierter Anwartschaft	EUR	76,47
Zusatzversorgungskassen			
44	Unternehmen mit Anwartschaften in Zusatzversorgungskassen	Anzahl	(1 791)
45	Anwartschaften in Zusatzversorgungskassen	Anzahl	921 243
46	Darunter: arbeitnehmerfinanzierte Anwartschaften	Anzahl	446 870
47	Aufwendungen für betriebliche Altersversorgung in Zusatzversorgungskassen	1000 EUR	2 207 897
48	Darunter: arbeitnehmerfinanzierte Aufwendungen	1000 EUR	292 959
49	Kennzahl: monatliche Aufwendungen je arbeitnehmerfinanzierter Anwartschaft	EUR	54,63
Direktversicherungen			
50	Unternehmen mit Anwartschaften im Bereich Direktversicherungen	Anzahl	9 918
51	Anwartschaften im Bereich Direktversicherungen	Anzahl	139 226
52	Darunter: arbeitnehmerfinanzierte Anwartschaften	Anzahl	73 721
53	Aufwendungen für betriebliche Altersversorgung in Direktversicherungen	1000 EUR	155 831
54	Darunter: arbeitnehmerfinanzierte Aufwendungen	1000 EUR	76 642
55	Kennzahl: monatliche Aufwendungen je arbeitnehmerfinanzierter Anwartschaft	EUR	86,64
Pensionsfonds			
56	Unternehmen mit Anwartschaften in Pensionsfonds	Anzahl	/
57	Anwartschaften in Pensionsfonds	Anzahl	/
58	Darunter: arbeitnehmerfinanzierte Anwartschaften	Anzahl	/
59	Aufwendungen für betriebliche Altersversorgung in Pensionsfonds	1000 EUR	/
60	Darunter: arbeitnehmerfinanzierte Aufwendungen	1000 EUR	/
61	Kennzahl: monatliche Aufwendungen je arbeitnehmerfinanzierter Anwartschaft	EUR	(154,63)

Davon Unternehmen mit ... Arbeitnehmern					Lfd.Nr.
10 bis 49	50 bis 249	250 bis 499	500 bis 999	1000 und mehr	
12 621	1 693	(520)	(431)	420	1
9 591	1 525	(497)	(425)	420	2
8 181	(1 368)	(456)	(395)	408	3
194 699	160 438	(163 983)	(267 615)	838 906	4
155 525	151 671	(155 839)	(263 564)	838 906	5
(59 023)	(78 920)	(121 368)	(200 214)	710 248	6
(34 617)	(40 455)	(44 125)	(91 556)	392 957	7
(63 280)	(85 832)	(147 542)	(233 002)	849 084	8
(36 524)	(43 323)	(49 552)	(104 469)	449 421	9
(62 126)	(138 610)	(289 592)	(452 828)	1 852 435	10
(32 502)	(35 827)	(34 874)	(80 677)	357 980	11
4 709 364	4 695 502	(5 741 976)	9 644 728	32 325 714	12
(30,31)	49,19	74,01	74,81	84,66	13
(37,95)	52,03	77,88	75,96	84,66	14
/	(2,19)	4,44	3,86	4,62	15
(0,69)	(0,76)	(0,61)	(0,84)	1,11	16
(81,81)	134,58	163,56	161,95	181,81	17
74,16	(68,91)	(58,65)	(64,36)	66,38	18
1,07	1,09	1,22	1,16	1,20	19
1,06	1,07	1,12	1,14	1,14	20
/	/	/	/	/	21
/	/	/	/	11 987	22
/	/	/	/	1 812	23
/	/	/	/	35 075	24
/	/	/	/	2 150	25
/	/	/	/	501 864	26
/	/	/	/	501 661	27
-	/	/	/	34 806	28
-	/	/	/	1 187	29
-	/	/	/	716	30
(115,87)	11,55	193,67	40,85	98,89	31
/	/	(222)	(193)	252	32
/	/	/	/	(84 357)	33
/	/	/	/	(41 903)	34
/	/	/	/	109 488	35
/	/	/	/	(55 024)	36
/	/	(179,30)	/	(109,43)	37
.	(658)	.	(252)	(243)	38
.	/	.	/	88 581	39
.	/	.	/	54 300	40
.	/	.	/	104 707	41
.	/	.	/	49 474	42
.	(87,33)	.	(68,81)	75,93	43
/	(412)	(373)	(281)	332	44
/	/	(112 062)	(141 868)	612 369	45
/	/	/	/	332 727	46
/	/	(243 463)	(319 306)	1 547 083	47
/	/	/	/	232 201	48
19,34	(48,62)	(32,03)	/	58,16	49
8 108	(1 053)	(302)	(208)	(246)	50
(39 702)	/	/	/	51 629	51
(27 122)	/	/	/	18 524	52
(43 019)	/	/	/	55 870	53
(24 601)	(12 336)	/	/	18 918	54
75,59	103,67	102,97	90,97	85,11	55
.	-	.	-	12	56
.	-	.	-	160	57
.	-	.	-	155	58
.	-	.	-	212	59
.	-	.	-	211	60
.	-	.	-	113,41	61

Tabelle 1: Betriebliche Altersversorgung (bAV) im Jahr 2012 nach Wirtschaftszweigen und Größe des Unternehmens
Wirtschaftsabteilung: 87 Heime (ohne Erholungs- und Ferienheime)
Deutschland

Lfd.Nr.	Gegenstand der Nachweisung	Einheit	Unternehmen mit 10 und mehr Arbeitnehmern
Alle Durchführungswege			
1	Unternehmen insgesamt	Anzahl	8 508
2	Und zwar: Unternehmen mit Anwartschaften	Anzahl	7 274
3	Unternehmen mit arbeitnehmerfinanzierten Anwartschaften	Anzahl	5 997
4	Beschäftigte insgesamt	Anzahl	772 366
5	Und zwar: Beschäftigte in Unternehmen mit Anwartschaften	Anzahl	709 512
6	Beschäftigte mit Anwartschaften	Anzahl	444 323
7	Beschäftigte mit arbeitnehmerfinanzierten Anwartschaften	Anzahl	174 537
8	Anwartschaften insgesamt	Anzahl	497 588
9	Darunter: arbeitnehmerfinanzierte Anwartschaften	Anzahl	190 134
10	Aufwendungen für betriebliche Altersversorgung insgesamt	1000 EUR	687 276
11	Darunter: arbeitnehmerfinanzierte Aufwendungen	1000 EUR	101 514
12	Bruttoverdienstsumme (BVS) der Unternehmen insgesamt	1000 EUR	18 647 266
Kennzahlen			
13	Anteil Beschäftigter mit Anwartschaften (Anw.) an Beschäftigten insgesamt	%	57,53
14	Anteil Beschäftigter mit Anw. an Beschäftigten in Unternehmen mit Anw.	%	62,62
15	Anteil arbeitgeberfinanzierter Aufwendungen an BVS der Unternehmen	%	3,14
16	Anteil arbeitnehmerfinanzierter Aufwendungen an BVS der Unternehmen	%	0,54
17	monatliche Aufwendungen je Anwartschaft	EUR	115,10
18	monatliche Aufwendungen je arbeitnehmerfinanzierter Anwartschaft	EUR	44,49
19	Anwartschaften je Beschäftigten mit Anwartschaften	Anzahl	1,12
20	Arbeitnehmerfinanzierte Anw. je Beschäftigten mit AN-finanzierten Anw.	Anzahl	1,09
Direktzusagen			
21	Unternehmen mit Anwartschaften im Bereich Direktzusagen	Anzahl	/
22	Anwartschaften im Bereich Direktzusagen	Anzahl	/
23	Darunter: arbeitnehmerfinanzierte Anwartschaften	Anzahl	/
24	Aufwendungen für betriebliche Altersversorgung für Direktzusagen	1000 EUR	/
25	Darunter: arbeitnehmerfinanzierte Aufwendungen	1000 EUR	/
26	Rechengrößen: Pensionsrückstellungen zum 31.12.2011	1000 EUR	/
27	Pensionsrückstellungen zum 31.12.2012	1000 EUR	/
28	Leistungszahlungen	1000 EUR	/
29	Übertragungen (Abflüsse)	1000 EUR	20
30	Übertragungen (Zuflüsse)	1000 EUR	/
31	Kennzahl: monatliche Aufwendungen je arbeitnehmerfinanzierter Anwartschaft	EUR	99,02
Unterstützungskassen			
32	Unternehmen mit Anwartschaften in Unterstützungskassen	Anzahl	(820)
33	Anwartschaften in Unterstützungskassen	Anzahl	(12 517)
34	Darunter: arbeitnehmerfinanzierte Anwartschaften	Anzahl	/
35	Aufwendungen für betriebliche Altersversorgung in Unterstützungskassen	1000 EUR	/
36	Darunter: arbeitnehmerfinanzierte Aufwendungen	1000 EUR	/
37	Kennzahl: monatliche Aufwendungen je arbeitnehmerfinanzierter Anwartschaft	EUR	92,05
Pensionskassen			
38	Unternehmen mit Anwartschaften in Pensionskassen	Anzahl	2 403
39	Anwartschaften in Pensionskassen	Anzahl	64 250
40	Darunter: arbeitnehmerfinanzierte Anwartschaften	Anzahl	31 750
41	Aufwendungen für betriebliche Altersversorgung in Pensionskassen	1000 EUR	64 746
42	Darunter: arbeitnehmerfinanzierte Aufwendungen	1000 EUR	26 444
43	Kennzahl: monatliche Aufwendungen je arbeitnehmerfinanzierter Anwartschaft	EUR	69,41
Zusatzversorgungskassen			
44	Unternehmen mit Anwartschaften in Zusatzversorgungskassen	Anzahl	3 086
45	Anwartschaften in Zusatzversorgungskassen	Anzahl	323 735
46	Darunter: arbeitnehmerfinanzierte Anwartschaften	Anzahl	107 506
47	Aufwendungen für betriebliche Altersversorgung in Zusatzversorgungskassen	1000 EUR	498 357
48	Darunter: arbeitnehmerfinanzierte Aufwendungen	1000 EUR	29 685
49	Kennzahl: monatliche Aufwendungen je arbeitnehmerfinanzierter Anwartschaft	EUR	23,01
Direktversicherungen			
50	Unternehmen mit Anwartschaften im Bereich Direktversicherungen	Anzahl	4 285
51	Anwartschaften im Bereich Direktversicherungen	Anzahl	92 153
52	Darunter: arbeitnehmerfinanzierte Anwartschaften	Anzahl	43 329
53	Aufwendungen für betriebliche Altersversorgung in Direktversicherungen	1000 EUR	101 475
54	Darunter: arbeitnehmerfinanzierte Aufwendungen	1000 EUR	38 280
55	Kennzahl: monatliche Aufwendungen je arbeitnehmerfinanzierter Anwartschaft	EUR	73,62
Pensionsfonds			
56	Unternehmen mit Anwartschaften in Pensionsfonds	Anzahl	/
57	Anwartschaften in Pensionsfonds	Anzahl	(1 786)
58	Darunter: arbeitnehmerfinanzierte Anwartschaften	Anzahl	(1 772)
59	Aufwendungen für betriebliche Altersversorgung in Pensionsfonds	1000 EUR	3 023
60	Darunter: arbeitnehmerfinanzierte Aufwendungen	1000 EUR	/
61	Kennzahl: monatliche Aufwendungen je arbeitnehmerfinanzierter Anwartschaft	EUR	(33,52)

Davon Unternehmen mit ... Arbeitnehmern					Lfd.Nr.
10 bis 49	50 bis 249	250 bis 499	500 bis 999	1000 und mehr	
.	4 493	(388)	.	92	1
.	4 038	(375)	.	91	2
.	3 450	(341)	.	(85)	3
.	362 532	(113 367)	.	128 941	4
.	331 254	(108 305)	.	126 127	5
.	197 654	(75 986)	.	84 519	6
.	72 716	(27 318)	.	36 710	7
.	221 535	(84 413)	.	96 451	8
.	78 214	(29 700)	.	40 500	9
.	277 541	(130 404)	.	141 867	10
.	45 711	(16 765)	.	17 698	11
.	8 561 244	(2 938 012)	.	3 233 614	12
.	54,52	67,03	.	65,55	13
.	59,67	70,16	.	67,01	14
.	2,71	3,87	.	3,84	15
.	0,53	(0,57)	.	0,55	16
.	104,40	128,74	.	122,57	17
.	48,70	(47,04)	.	36,41	18
.	1,12	1,11	.	1,14	19
.	1,08	1,09	.	1,10	20
.	.	/	-	/	21
.	.	/	-	/	22
.	.	/	-	/	23
.	.	/	-	/	24
.	.	/	-	/	25
.	.	/	-	/	26
.	.	/	-	/	27
.	.	/	-	/	28
.	.	-	-	20	29
.	.	/	-	25	30
.	.	93,69	-	161,13	31
/	(470)	.	/	.	32
/	/	.	/	.	33
/	/	.	/	.	34
/	/	.	/	.	35
/	/	.	/	.	36
/	/	.	98,39	.	37
(833)	1 328	(139)	.	.	38
/	(36 544)	/	.	.	39
/	(15 970)	/	.	.	40
/	(34 066)	/	.	.	41
/	(13 775)	/	.	.	42
(91,25)	71,88	/	.	.	43
(988)	1 729	(233)	(78)	(58)	44
(21 595)	127 898	(62 074)	(42 049)	(70 120)	45
/	(38 778)	/	/	(24 993)	46
(33 672)	181 048	(98 951)	(68 518)	116 168	47
/	(10 870)	/	/	(5 310)	48
(43,61)	(23,36)	(29,82)	/	(17,71)	49
(1 538)	2 384	.	.	.	50
/	(48 678)	.	.	.	51
/	(21 338)	.	.	.	52
(12 845)	(52 967)	.	.	.	53
/	(18 831)	.	.	.	54
(77,25)	73,54	.	.	.	55
/	.	/	-	.	56
/	.	/	-	.	57
/	.	/	-	.	58
/	.	/	-	.	59
/	.	/	-	.	60
(149,29)	.	145,93	-	.	61

Tabelle 1: Betriebliche Altersversorgung (bAV) im Jahr 2012 nach Wirtschaftszweigen und Größe des Unternehmens
Wirtschaftsabteilung: 88 Sozialwesen (ohne Heime)
Deutschland

Lfd.Nr.	Gegenstand der Nachweisung	Einheit	Unternehmen mit 10 und mehr Arbeitnehmern
Alle Durchführungswege			
1	Unternehmen insgesamt	Anzahl	9 673
2	Und zwar: Unternehmen mit Anwartschaften	Anzahl	7 701
3	Unternehmen mit arbeitnehmerfinanzierten Anwartschaften	Anzahl	6 510
4	Beschäftigte insgesamt	Anzahl	665 277
5	Und zwar: Beschäftigte in Unternehmen mit Anwartschaften	Anzahl	608 498
6	Beschäftigte mit Anwartschaften	Anzahl	359 587
7	Beschäftigte mit arbeitnehmerfinanzierten Anwartschaften	Anzahl	146 398
8	Anwartschaften insgesamt	Anzahl	391 249
9	Darunter: arbeitnehmerfinanzierte Anwartschaften	Anzahl	159 319
10	Aufwendungen für betriebliche Altersversorgung insgesamt	1000 EUR	566 337
11	Darunter: arbeitnehmerfinanzierte Aufwendungen	1000 EUR	94 456
12	Bruttoverdienstsumme (BVS) der Unternehmen insgesamt	1000 EUR	16 233 904
Kennzahlen			
13	Anteil Beschäftigter mit Anwartschaften (Anw.) an Beschäftigten insgesamt	%	54,05
14	Anteil Beschäftigter mit Anw. an Beschäftigten in Unternehmen mit Anw.	%	59,09
15	Anteil arbeitgeberfinanzierter Aufwendungen an BVS der Unternehmen	%	2,91
16	Anteil arbeitnehmerfinanzierter Aufwendungen an BVS der Unternehmen	%	0,58
17	monatliche Aufwendungen je Anwartschaft	EUR	120,63
18	monatliche Aufwendungen je arbeitnehmerfinanzierter Anwartschaft	EUR	49,41
19	Anwartschaften je Beschäftigten mit Anwartschaften	Anzahl	1,09
20	Arbeitnehmerfinanzierte Anw. je Beschäftigten mit AN-finanzierten Anw.	Anzahl	1,09
Direktzusagen			
21	Unternehmen mit Anwartschaften im Bereich Direktzusagen	Anzahl	/
22	Anwartschaften im Bereich Direktzusagen	Anzahl	/
23	Darunter: arbeitnehmerfinanzierte Anwartschaften	Anzahl	/
24	Aufwendungen für betriebliche Altersversorgung für Direktzusagen	1000 EUR	/
25	Darunter: arbeitnehmerfinanzierte Aufwendungen	1000 EUR	/
26	Rechengrößen: Pensionsrückstellungen zum 31.12.2011	1000 EUR	/
27	Pensionsrückstellungen zum 31.12.2012	1000 EUR	/
28	Leistungszahlungen	1000 EUR	/
29	Übertragungen (Abflüsse)	1000 EUR	/
30	Übertragungen (Zuflüsse)	1000 EUR	0
31	Kennzahl: monatliche Aufwendungen je arbeitnehmerfinanzierter Anwartschaft	EUR	/
Unterstützungskassen			
32	Unternehmen mit Anwartschaften in Unterstützungskassen	Anzahl	/
33	Anwartschaften in Unterstützungskassen	Anzahl	/
34	Darunter: arbeitnehmerfinanzierte Anwartschaften	Anzahl	(3 651)
35	Aufwendungen für betriebliche Altersversorgung in Unterstützungskassen	1000 EUR	/
36	Darunter: arbeitnehmerfinanzierte Aufwendungen	1000 EUR	(5 700)
37	Kennzahl: monatliche Aufwendungen je arbeitnehmerfinanzierter Anwartschaft	EUR	130,10
Pensionskassen			
38	Unternehmen mit Anwartschaften in Pensionskassen	Anzahl	2 594
39	Anwartschaften in Pensionskassen	Anzahl	54 130
40	Darunter: arbeitnehmerfinanzierte Anwartschaften	Anzahl	21 473
41	Aufwendungen für betriebliche Altersversorgung in Pensionskassen	1000 EUR	(58 752)
42	Darunter: arbeitnehmerfinanzierte Aufwendungen	1000 EUR	23 286
43	Kennzahl: monatliche Aufwendungen je arbeitnehmerfinanzierter Anwartschaft	EUR	90,37
Zusatzversorgungskassen			
44	Unternehmen mit Anwartschaften in Zusatzversorgungskassen	Anzahl	2 524
45	Anwartschaften in Zusatzversorgungskassen	Anzahl	249 896
46	Darunter: arbeitnehmerfinanzierte Anwartschaften	Anzahl	94 630
47	Aufwendungen für betriebliche Altersversorgung in Zusatzversorgungskassen	1000 EUR	401 309
48	Darunter: arbeitnehmerfinanzierte Aufwendungen	1000 EUR	(29 509)
49	Kennzahl: monatliche Aufwendungen je arbeitnehmerfinanzierter Anwartschaft	EUR	25,99
Direktversicherungen			
50	Unternehmen mit Anwartschaften im Bereich Direktversicherungen	Anzahl	4 515
51	Anwartschaften im Bereich Direktversicherungen	Anzahl	75 306
52	Darunter: arbeitnehmerfinanzierte Anwartschaften	Anzahl	38 386
53	Aufwendungen für betriebliche Altersversorgung in Direktversicherungen	1000 EUR	87 889
54	Darunter: arbeitnehmerfinanzierte Aufwendungen	1000 EUR	35 105
55	Kennzahl: monatliche Aufwendungen je arbeitnehmerfinanzierter Anwartschaft	EUR	76,21
Pensionsfonds			
56	Unternehmen mit Anwartschaften in Pensionsfonds	Anzahl	/
57	Anwartschaften in Pensionsfonds	Anzahl	/
58	Darunter: arbeitnehmerfinanzierte Anwartschaften	Anzahl	(887)
59	Aufwendungen für betriebliche Altersversorgung in Pensionsfonds	1000 EUR	(1 226)
60	Darunter: arbeitnehmerfinanzierte Aufwendungen	1000 EUR	(638)
61	Kennzahl: monatliche Aufwendungen je arbeitnehmerfinanzierter Anwartschaft	EUR	(59,94)

Davon Unternehmen mit ... Arbeitnehmern					Lfd.Nr.
10 bis 49	50 bis 249	250 bis 499	500 bis 999	1000 und mehr	
6 376	2 732	359	(148)	(57)	1
4 707	2 456	348	(133)	(57)	2
3 834	2 173	316	(133)	(54)	3
125 571	220 180	107 230	(81 600)	130 697	4
99 144	199 680	103 415	(75 562)	130 697	5
43 586	102 333	(67 126)	(53 695)	92 847	6
(20 406)	(49 354)	(30 727)	(14 868)	31 044	7
46 295	110 783	(75 019)	(59 779)	99 373	8
(21 222)	(53 293)	(35 031)	(17 043)	32 730	9
(63 998)	167 247	(102 274)	(79 966)	152 852	10
(16 878)	31 805	/	(9 946)	15 586	11
2 902 954	5 325 457	(2 753 489)	(1 955 851)	3 296 153	12
34,71	46,48	62,60	65,80	71,04	13
43,96	51,25	64,91	71,06	71,04	14
(1,62)	2,54	2,98	3,58	4,16	15
0,58	0,60	(0,74)	(0,51)	0,47	16
115,20	125,81	113,61	111,47	128,18	17
(66,27)	49,73	(48,15)	48,63	39,68	18
1,06	1,08	1,12	1,11	1,07	19
1,04	1,08	1,14	1,15	1,05	20
/	/	.	.	.	21
/	/	.	.	.	22
/	/	.	.	.	23
/	/	.	.	.	24
/	/	.	.	.	25
/	/	.	.	.	26
/	/	.	.	.	27
/	/	.	.	.	28
-	/	-	-	.	29
-	-	-	-	.	30
187,17	(61,18)	.	-	-	31
/	/	/	/	8	32
/	/	/	/	1 710	33
/	/	/	/	507	34
/	/	/	/	1 853	35
/	/	/	/	1 575	36
(174,09)	(106,39)	98,76	/	258,91	37
(1 489)	(872)	(142)	(65)	25	38
/	(12 609)	/	/	13 243	39
(3 638)	(6 930)	/	(3 006)	3 098	40
/	/	/	/	11 856	41
/	(8 032)	/	(3 027)	3 664	42
(99,08)	96,58	(73,57)	83,92	98,58	43
(1 085)	(1 130)	(185)	(85)	39	44
(19 181)	(71 693)	(42 120)	(46 258)	70 644	45
/	(31 897)	/	(10 679)	23 448	46
/	(121 409)	/	(66 411)	121 761	47
/	(10 056)	/	(3 977)	6 533	48
/	(26,27)	/	(31,04)	23,22	49
2 766	1 443	(201)	(67)	(37)	50
(16 826)	(22 831)	/	/	(13 064)	51
(9 819)	(13 013)	/	/	(5 272)	52
(18 962)	(24 352)	/	/	16 737	53
(9 907)	(11 922)	/	/	(3 548)	54
84,08	76,35	/	69,39	56,07	55
-	/	.	.	.	56
-	/	.	.	.	57
-	/	.	.	.	58
-	/	.	.	.	59
-	/	.	.	.	60
-	/	.	.	.	61

Tabelle 1: Betriebliche Altersversorgung (bAV) im Jahr 2012 nach Wirtschaftszweigen und Größe des Unternehmens
Wirtschaftsabteilung: 90 Kreative, künstlerische und unterhaltende Tätigkeiten
Deutschland

Lfd.Nr.	Gegenstand der Nachweisung	Einheit	Unternehmen mit 10 und mehr Arbeitnehmern
Alle Durchführungswege			
1	Unternehmen insgesamt	Anzahl	515
2	Und zwar: Unternehmen mit Anwartschaften	Anzahl	391
3	Unternehmen mit arbeitnehmerfinanzierten Anwartschaften	Anzahl	345
4	Beschäftigte insgesamt	Anzahl	45 390
5	Und zwar: Beschäftigte in Unternehmen mit Anwartschaften	Anzahl	41 291
6	Beschäftigte mit Anwartschaften	Anzahl	28 292
7	Beschäftigte mit arbeitnehmerfinanzierten Anwartschaften	Anzahl	24 189
8	Anwartschaften insgesamt	Anzahl	30 474
9	Darunter: arbeitnehmerfinanzierte Anwartschaften	Anzahl	25 951
10	Aufwendungen für betriebliche Altersversorgung insgesamt	1000 EUR	87 463
11	Darunter: arbeitnehmerfinanzierte Aufwendungen	1000 EUR	36 828
12	Bruttoverdienstsumme (BVS) der Unternehmen insgesamt	1000 EUR	1 637 029
Kennzahlen			
13	Anteil Beschäftigter mit Anwartschaften (Anw.) an Beschäftigten insgesamt	%	62,33
14	Anteil Beschäftigter mit Anw. an Beschäftigten in Unternehmen mit Anw.	%	68,52
15	Anteil arbeitgeberfinanzierter Aufwendungen an BVS der Unternehmen	%	3,09
16	Anteil arbeitnehmerfinanzierter Aufwendungen an BVS der Unternehmen	%	2,25
17	monatliche Aufwendungen je Anwartschaft	EUR	239,18
18	monatliche Aufwendungen je arbeitnehmerfinanzierter Anwartschaft	EUR	118,26
19	Anwartschaften je Beschäftigten mit Anwartschaften	Anzahl	1,08
20	Arbeitnehmerfinanzierte Anw. je Beschäftigten mit AN-finanzierten Anw.	Anzahl	1,07
Direktzusagen			
21	Unternehmen mit Anwartschaften im Bereich Direktzusagen	Anzahl	/
22	Anwartschaften im Bereich Direktzusagen	Anzahl	743
23	Darunter: arbeitnehmerfinanzierte Anwartschaften	Anzahl	/
24	Aufwendungen für betriebliche Altersversorgung für Direktzusagen	1000 EUR	(2 378)
25	Darunter: arbeitnehmerfinanzierte Aufwendungen	1000 EUR	/
26	Rechengrößen: Pensionsrückstellungen zum 31.12.2011	1000 EUR	61 906
27	Pensionsrückstellungen zum 31.12.2012	1000 EUR	62 106
28	Leistungszahlungen	1000 EUR	(2 006)
29	Übertragungen (Abflüsse)	1000 EUR	185
30	Übertragungen (Zuflüsse)	1000 EUR	/
31	Kennzahl: monatliche Aufwendungen je arbeitnehmerfinanzierter Anwartschaft	EUR	98,67
Unterstützungskassen			
32	Unternehmen mit Anwartschaften in Unterstützungskassen	Anzahl	/
33	Anwartschaften in Unterstützungskassen	Anzahl	(128)
34	Darunter: arbeitnehmerfinanzierte Anwartschaften	Anzahl	(122)
35	Aufwendungen für betriebliche Altersversorgung in Unterstützungskassen	1000 EUR	/
36	Darunter: arbeitnehmerfinanzierte Aufwendungen	1000 EUR	(170)
37	Kennzahl: monatliche Aufwendungen je arbeitnehmerfinanzierter Anwartschaft	EUR	115,65
Pensionskassen			
38	Unternehmen mit Anwartschaften in Pensionskassen	Anzahl	(145)
39	Anwartschaften in Pensionskassen	Anzahl	7 752
40	Darunter: arbeitnehmerfinanzierte Anwartschaften	Anzahl	7 359
41	Aufwendungen für betriebliche Altersversorgung in Pensionskassen	1000 EUR	26 689
42	Darunter: arbeitnehmerfinanzierte Aufwendungen	1000 EUR	13 643
43	Kennzahl: monatliche Aufwendungen je arbeitnehmerfinanzierter Anwartschaft	EUR	154,50
Zusatzversorgungskassen			
44	Unternehmen mit Anwartschaften in Zusatzversorgungskassen	Anzahl	138
45	Anwartschaften in Zusatzversorgungskassen	Anzahl	20 361
46	Darunter: arbeitnehmerfinanzierte Anwartschaften	Anzahl	17 481
47	Aufwendungen für betriebliche Altersversorgung in Zusatzversorgungskassen	1000 EUR	56 451
48	Darunter: arbeitnehmerfinanzierte Aufwendungen	1000 EUR	21 742
49	Kennzahl: monatliche Aufwendungen je arbeitnehmerfinanzierter Anwartschaft	EUR	103,65
Direktversicherungen			
50	Unternehmen mit Anwartschaften im Bereich Direktversicherungen	Anzahl	255
51	Anwartschaften im Bereich Direktversicherungen	Anzahl	(1 439)
52	Darunter: arbeitnehmerfinanzierte Anwartschaften	Anzahl	(850)
53	Aufwendungen für betriebliche Altersversorgung in Direktversicherungen	1000 EUR	(1 588)
54	Darunter: arbeitnehmerfinanzierte Aufwendungen	1000 EUR	(1 114)
55	Kennzahl: monatliche Aufwendungen je arbeitnehmerfinanzierter Anwartschaft	EUR	109,29
Pensionsfonds			
56	Unternehmen mit Anwartschaften in Pensionsfonds	Anzahl	/
57	Anwartschaften in Pensionsfonds	Anzahl	/
58	Darunter: arbeitnehmerfinanzierte Anwartschaften	Anzahl	/
59	Aufwendungen für betriebliche Altersversorgung in Pensionsfonds	1000 EUR	/
60	Darunter: arbeitnehmerfinanzierte Aufwendungen	1000 EUR	/
61	Kennzahl: monatliche Aufwendungen je arbeitnehmerfinanzierter Anwartschaft	EUR	87,48

Davon Unternehmen mit ... Arbeitnehmern					Lfd.Nr.
10 bis 49	50 bis 249	250 bis 499	500 bis 999	1000 und mehr	
303	152	36	20	4	1
(209)	124	35	19	4	2
(171)	116	35	19	4	3
(5 770)	12 201	10 811	11 354	5 253	4
(4 021)	10 901	10 439	10 678	5 253	5
/	6 992	6 993	8 441	4 321	6
/	5 773	6 297	7 596	3 437	7
/	7 859	7 210	9 090	4 657	8
/	6 374	6 509	7 981	3 962	9
/	19 971	24 293	25 919	14 011	10
/	8 174	9 932	10 950	6 226	11
(177 798)	408 843	407 670	422 970	219 748	12
(26,79)	57,30	64,68	74,34	82,26	13
(38,44)	64,14	66,99	79,05	82,26	14
/	2,89	3,52	3,54	3,54	15
/	2,00	2,44	2,59	2,83	16
164,27	211,76	280,77	237,62	250,74	17
114,68	106,86	127,15	114,33	130,93	18
1,07	1,12	1,03	1,08	1,08	19
1,04	1,10	1,03	1,05	1,15	20
.	/	.	3	.	21
.	/	.	214	.	22
.	-	.	-	.	23
.	/	.	368	.	24
.	-	.	13	.	25
.	/	.	15 081	.	26
.	/	.	14 739	.	27
.	/	.	525	.	28
.	-	-	185	.	29
.	/	-	-	.	30
.	-	.	-	.	31
.	/	.	.	.	32
.	/	.	.	.	33
.	/	.	.	.	34
.	/	.	.	.	35
.	/	.	.	.	36
.	100,41	.	.	.	37
/	51	(17)	9	3	38
/	(1 862)	(1 616)	2 105	1 893	39
/	(1 539)	(1 606)	2 084	1 893	40
/	(5 245)	(6 164)	6 614	8 229	41
/	(2 511)	(3 192)	3 388	4 248	42
106,97	135,97	165,63	135,46	187,03	43
/	60	28	.	.	44
/	5 319	5 325	.	.	45
/	4 440	4 824	.	.	46
/	13 548	16 527	.	.	47
/	(5 203)	(6 661)	.	.	48
113,50	97,67	115,07	.	.	49
(175)	(63)	(10)	8	-	50
/	/	/	44	-	51
/	(361)	/	43	-	52
/	(575)	/	37	-	53
/	(417)	/	35	-	54
(125,57)	96,34	106,18	68,12	-	55
/	-	-	-	-	56
/	-	-	-	-	57
/	-	-	-	-	58
/	-	-	-	-	59
/	-	-	-	-	60
87,48	-	-	-	-	61

Tabelle 1: Betriebliche Altersversorgung (bAV) im Jahr 2012 nach Wirtschaftszweigen und Größe des Unternehmens
Wirtschaftsabteilung: 91 Bibliotheken, Archive, Museen, botanische und zoologische Gärten
Deutschland

Lfd.Nr.	Gegenstand der Nachweisung	Einheit	Unternehmen mit 10 und mehr Arbeitnehmern
Alle Durchführungswege			
1	Unternehmen insgesamt	Anzahl	344
2	Und zwar: Unternehmen mit Anwartschaften	Anzahl	290
3	Unternehmen mit arbeitnehmerfinanzierten Anwartschaften	Anzahl	268
4	Beschäftigte insgesamt	Anzahl	23 856
5	Und zwar: Beschäftigte in Unternehmen mit Anwartschaften	Anzahl	22 554
6	Beschäftigte mit Anwartschaften	Anzahl	14 494
7	Beschäftigte mit arbeitnehmerfinanzierten Anwartschaften	Anzahl	11 179
8	Anwartschaften insgesamt	Anzahl	16 461
9	Darunter: arbeitnehmerfinanzierte Anwartschaften	Anzahl	11 794
10	Aufwendungen für betriebliche Altersversorgung insgesamt	1000 EUR	36 599
11	Darunter: arbeitnehmerfinanzierte Aufwendungen	1000 EUR	8 455
12	Bruttoverdienstsumme (BVS) der Unternehmen insgesamt	1000 EUR	764 445
Kennzahlen			
13	Anteil Beschäftigter mit Anwartschaften (Anw.) an Beschäftigten insgesamt	%	60,76
14	Anteil Beschäftigter mit Anw. an Beschäftigten in Unternehmen mit Anw.	%	64,26
15	Anteil arbeitgeberfinanzierter Aufwendungen an BVS der Unternehmen	%	3,68
16	Anteil arbeitnehmerfinanzierter Aufwendungen an BVS der Unternehmen	%	1,11
17	monatliche Aufwendungen je Anwartschaft	EUR	185,28
18	monatliche Aufwendungen je arbeitnehmerfinanzierter Anwartschaft	EUR	59,74
19	Anwartschaften je Beschäftigten mit Anwartschaften	Anzahl	1,14
20	Arbeitnehmerfinanzierte Anw. je Beschäftigten mit AN-finanzierten Anw.	Anzahl	1,06
Direktzusagen			
21	Unternehmen mit Anwartschaften im Bereich Direktzusagen	Anzahl	.
22	Anwartschaften im Bereich Direktzusagen	Anzahl	.
23	Darunter: arbeitnehmerfinanzierte Anwartschaften	Anzahl	.
24	Aufwendungen für betriebliche Altersversorgung für Direktzusagen	1000 EUR	.
25	Darunter: arbeitnehmerfinanzierte Aufwendungen	1000 EUR	.
26	Rechengrößen: Pensionsrückstellungen zum 31.12.2011	1000 EUR	.
27	Pensionsrückstellungen zum 31.12.2012	1000 EUR	.
28	Leistungszahlungen	1000 EUR	.
29	Übertragungen (Abflüsse)	1000 EUR	.
30	Übertragungen (Zuflüsse)	1000 EUR	.
31	Kennzahl: monatliche Aufwendungen je arbeitnehmerfinanzierter Anwartschaft	EUR	.
Unterstützungskassen			
32	Unternehmen mit Anwartschaften in Unterstützungskassen	Anzahl	/
33	Anwartschaften in Unterstützungskassen	Anzahl	/
34	Darunter: arbeitnehmerfinanzierte Anwartschaften	Anzahl	/
35	Aufwendungen für betriebliche Altersversorgung in Unterstützungskassen	1000 EUR	/
36	Darunter: arbeitnehmerfinanzierte Aufwendungen	1000 EUR	/
37	Kennzahl: monatliche Aufwendungen je arbeitnehmerfinanzierter Anwartschaft	EUR	53,09
Pensionskassen			
38	Unternehmen mit Anwartschaften in Pensionskassen	Anzahl	116
39	Anwartschaften in Pensionskassen	Anzahl	1 606
40	Darunter: arbeitnehmerfinanzierte Anwartschaften	Anzahl	1 134
41	Aufwendungen für betriebliche Altersversorgung in Pensionskassen	1000 EUR	2 678
42	Darunter: arbeitnehmerfinanzierte Aufwendungen	1000 EUR	1 215
43	Kennzahl: monatliche Aufwendungen je arbeitnehmerfinanzierter Anwartschaft	EUR	89,26
Zusatzversorgungskassen			
44	Unternehmen mit Anwartschaften in Zusatzversorgungskassen	Anzahl	149
45	Anwartschaften in Zusatzversorgungskassen	Anzahl	12 827
46	Darunter: arbeitnehmerfinanzierte Anwartschaften	Anzahl	9 782
47	Aufwendungen für betriebliche Altersversorgung in Zusatzversorgungskassen	1000 EUR	29 052
48	Darunter: arbeitnehmerfinanzierte Aufwendungen	1000 EUR	6 300
49	Kennzahl: monatliche Aufwendungen je arbeitnehmerfinanzierter Anwartschaft	EUR	53,67
Direktversicherungen			
50	Unternehmen mit Anwartschaften im Bereich Direktversicherungen	Anzahl	153
51	Anwartschaften im Bereich Direktversicherungen	Anzahl	(1 220)
52	Darunter: arbeitnehmerfinanzierte Anwartschaften	Anzahl	(644)
53	Aufwendungen für betriebliche Altersversorgung in Direktversicherungen	1000 EUR	(1 904)
54	Darunter: arbeitnehmerfinanzierte Aufwendungen	1000 EUR	(805)
55	Kennzahl: monatliche Aufwendungen je arbeitnehmerfinanzierter Anwartschaft	EUR	104,11
Pensionsfonds			
56	Unternehmen mit Anwartschaften in Pensionsfonds	Anzahl	.
57	Anwartschaften in Pensionsfonds	Anzahl	.
58	Darunter: arbeitnehmerfinanzierte Anwartschaften	Anzahl	.
59	Aufwendungen für betriebliche Altersversorgung in Pensionsfonds	1000 EUR	.
60	Darunter: arbeitnehmerfinanzierte Aufwendungen	1000 EUR	.
61	Kennzahl: monatliche Aufwendungen je arbeitnehmerfinanzierter Anwartschaft	EUR	.

Davon Unternehmen mit ... Arbeitnehmern					Lfd.Nr.
10 bis 49	50 bis 249	250 bis 499	500 bis 999	1000 und mehr	
.	139	18	.	3	1
.	122	18	.	3	2
.	114	18	.	3	3
.	11 046	5 360	.	3 371	4
.	10 083	5 360	.	3 371	5
.	6 670	3 739	.	1 725	6
.	5 308	2 491	.	1 725	7
.	7 793	4 181	.	1 788	8
.	5 744	2 515	.	1 787	9
.	18 240	7 700	.	5 632	10
.	3 943	2 177	.	998	11
.	348 050	190 642	.	99 827	12
.	60,38	69,75	.	51,16	13
.	66,15	69,75	.	51,16	14
.	4,11	2,90	.	4,64	15
.	1,13	1,14	.	1,00	16
.	195,05	153,45	.	262,56	17
.	57,21	72,14	.	46,56	18
.	1,17	1,12	.	1,04	19
.	1,08	1,01	.	1,04	20
/	/	.	-	-	21
/	/	.	-	-	22
-	/	.	-	-	23
/	/	.	-	-	24
-	/	.	-	-	25
/	/	.	-	-	26
/	/	.	-	-	27
/	/	.	-	-	28
/	-	-	-	-	29
-	/	-	-	-	30
-	149,92	-	-	-	31
.	.	.	-	-	32
.	.	.	-	-	33
-	.	-	-	-	34
.	.	.	-	-	35
-	.	-	-	-	36
-	.	-	-	-	37
.	54	(6)	-	.	38
.	1 130	/	-	.	39
.	777	/	-	.	40
.	1 990	/	-	.	41
.	809	/	-	.	42
.	86,69	91,87	-	.	43
(68)	.	12	.	.	44
(1 477)	.	3 792	.	.	45
/	.	2 306	.	.	46
/	.	7 151	.	.	47
/	.	1 952	.	.	48
36,89	.	70,51	.	.	49
(89)	(54)	.	-	.	50
/	(806)	.	-	.	51
/	(391)	.	-	.	52
/	/	.	-	.	53
/	(531)	.	-	.	54
93,99	113,14	.	-	.	55
-	.	-	.	.	56
-	.	-	.	.	57
-	.	-	.	.	58
-	.	-	.	.	59
-	.	-	.	.	60
-	.	-	.	.	61

Tabelle 1: Betriebliche Altersversorgung (bAV) im Jahr 2012 nach Wirtschaftszweigen und Größe des Unternehmens
Wirtschaftsabteilung: 92 Spiel-, Wett- und Lotteriewesen
Deutschland

Lfd.Nr.	Gegenstand der Nachweisung	Einheit	Unternehmen mit 10 und mehr Arbeitnehmern
Alle Durchführungswege			
1	Unternehmen insgesamt	Anzahl	(836)
2	Und zwar: Unternehmen mit Anwartschaften	Anzahl	290
3	Unternehmen mit arbeitnehmerfinanzierten Anwartschaften	Anzahl	(228)
4	Beschäftigte insgesamt	Anzahl	35 028
5	Und zwar: Beschäftigte in Unternehmen mit Anwartschaften	Anzahl	21 476
6	Beschäftigte mit Anwartschaften	Anzahl	8 021
7	Beschäftigte mit arbeitnehmerfinanzierten Anwartschaften	Anzahl	3 329
8	Anwartschaften insgesamt	Anzahl	10 917
9	Darunter: arbeitnehmerfinanzierte Anwartschaften	Anzahl	4 206
10	Aufwendungen für betriebliche Altersversorgung insgesamt	1000 EUR	24 297
11	Darunter: arbeitnehmerfinanzierte Aufwendungen	1000 EUR	3 889
12	Bruttoverdienstsumme (BVS) der Unternehmen insgesamt	1000 EUR	869 949
Kennzahlen			
13	Anteil Beschäftigter mit Anwartschaften (Anw.) an Beschäftigten insgesamt	%	22,90
14	Anteil Beschäftigter mit Anw. an Beschäftigten in Unternehmen mit Anw.	%	37,35
15	Anteil arbeitgeberfinanzierter Aufwendungen an BVS der Unternehmen	%	2,35
16	Anteil arbeitnehmerfinanzierter Aufwendungen an BVS der Unternehmen	%	0,45
17	monatliche Aufwendungen je Anwartschaft	EUR	185,46
18	monatliche Aufwendungen je arbeitnehmerfinanzierter Anwartschaft	EUR	77,06
19	Anwartschaften je Beschäftigten mit Anwartschaften	Anzahl	1,36
20	Arbeitnehmerfinanzierte Anw. je Beschäftigten mit AN-finanzierten Anw.	Anzahl	1,26
Direktzusagen			
21	Unternehmen mit Anwartschaften im Bereich Direktzusagen	Anzahl	/
22	Anwartschaften im Bereich Direktzusagen	Anzahl	3 423
23	Darunter: arbeitnehmerfinanzierte Anwartschaften	Anzahl	4
24	Aufwendungen für betriebliche Altersversorgung für Direktzusagen	1000 EUR	14 088
25	Darunter: arbeitnehmerfinanzierte Aufwendungen	1000 EUR	4
26	Rechengrößen: Pensionsrückstellungen zum 31.12.2011	1000 EUR	186 719
27	Pensionsrückstellungen zum 31.12.2012	1000 EUR	194 995
28	Leistungszahlungen	1000 EUR	7 797
29	Übertragungen (Abflüsse)	1000 EUR	147
30	Übertragungen (Zuflüsse)	1000 EUR	2 132
31	Kennzahl: monatliche Aufwendungen je arbeitnehmerfinanzierter Anwartschaft	EUR	81,44
Unterstützungskassen			
32	Unternehmen mit Anwartschaften in Unterstützungskassen	Anzahl	.
33	Anwartschaften in Unterstützungskassen	Anzahl	.
34	Darunter: arbeitnehmerfinanzierte Anwartschaften	Anzahl	.
35	Aufwendungen für betriebliche Altersversorgung in Unterstützungskassen	1000 EUR	.
36	Darunter: arbeitnehmerfinanzierte Aufwendungen	1000 EUR	.
37	Kennzahl: monatliche Aufwendungen je arbeitnehmerfinanzierter Anwartschaft	EUR	.
Pensionskassen			
38	Unternehmen mit Anwartschaften in Pensionskassen	Anzahl	(90)
39	Anwartschaften in Pensionskassen	Anzahl	1 305
40	Darunter: arbeitnehmerfinanzierte Anwartschaften	Anzahl	1 034
41	Aufwendungen für betriebliche Altersversorgung in Pensionskassen	1000 EUR	2 246
42	Darunter: arbeitnehmerfinanzierte Aufwendungen	1000 EUR	1 221
43	Kennzahl: monatliche Aufwendungen je arbeitnehmerfinanzierter Anwartschaft	EUR	98,43
Zusatzversorgungskassen			
44	Unternehmen mit Anwartschaften in Zusatzversorgungskassen	Anzahl	(7)
45	Anwartschaften in Zusatzversorgungskassen	Anzahl	(778)
46	Darunter: arbeitnehmerfinanzierte Anwartschaften	Anzahl	(581)
47	Aufwendungen für betriebliche Altersversorgung in Zusatzversorgungskassen	1000 EUR	/
48	Darunter: arbeitnehmerfinanzierte Aufwendungen	1000 EUR	(344)
49	Kennzahl: monatliche Aufwendungen je arbeitnehmerfinanzierter Anwartschaft	EUR	49,29
Direktversicherungen			
50	Unternehmen mit Anwartschaften im Bereich Direktversicherungen	Anzahl	(238)
51	Anwartschaften im Bereich Direktversicherungen	Anzahl	4 781
52	Darunter: arbeitnehmerfinanzierte Anwartschaften	Anzahl	2 450
53	Aufwendungen für betriebliche Altersversorgung in Direktversicherungen	1000 EUR	3 805
54	Darunter: arbeitnehmerfinanzierte Aufwendungen	1000 EUR	2 122
55	Kennzahl: monatliche Aufwendungen je arbeitnehmerfinanzierter Anwartschaft	EUR	72,20
Pensionsfonds			
56	Unternehmen mit Anwartschaften in Pensionsfonds	Anzahl	.
57	Anwartschaften in Pensionsfonds	Anzahl	.
58	Darunter: arbeitnehmerfinanzierte Anwartschaften	Anzahl	.
59	Aufwendungen für betriebliche Altersversorgung in Pensionsfonds	1000 EUR	.
60	Darunter: arbeitnehmerfinanzierte Aufwendungen	1000 EUR	.
61	Kennzahl: monatliche Aufwendungen je arbeitnehmerfinanzierter Anwartschaft	EUR	.

Davon Unternehmen mit ... Arbeitnehmern					Lfd.Nr.
10 bis 49	50 bis 249	250 bis 499	500 bis 999	1000 und mehr	
.	(139)	(20)	.	3	1
.	86	(13)	.	3	2
.	78	(13)	.	3	3
.	9 930	(5 239)	.	5 775	4
.	6 971	3 671	.	5 775	5
.	2 300	1 789	.	2 555	6
.	1 364	895	.	431	7
.	3 166	3 112	.	2 678	8
.	1 859	1 223	.	431	9
.	15 425	6 175	.	858	10
.	1 672	1 231	.	405	11
.	276 230	150 806	.	127 515	12
.	23,17	(34,14)	.	44,23	13
.	33,00	48,73	.	44,23	14
.	4,98	3,28	.	0,36	15
.	0,61	0,82	.	0,32	16
.	406,08	165,36	.	26,71	17
.	74,95	83,88	.	78,46	18
.	1,38	1,74	.	1,05	19
.	1,36	1,37	.	1,00	20
.	/	3	.	.	21
.	630	379	.	.	22
.	4	-	.	.	23
.	9 456	4 116	.	.	24
.	4	-	.	.	25
.	65 383	117 382	.	.	26
.	72 616	118 000	.	.	27
.	4 233	3 498	.	.	28
.	112	-	.	.	29
.	2 122	-	.	.	30
.	81,44	-	.	.	31
.	(11)	.	.	.	32
.	205	.	.	.	33
.	(124)	.	.	.	34
.	376	.	.	.	35
.	179	.	.	.	36
.	(119,62)	.	.	.	37
/	28	6	.	.	38
/	(556)	401	.	.	39
/	(537)	172	.	.	40
/	(907)	618	.	.	41
/	(525)	454	.	.	42
/	81,48	219,61	.	.	43
.	44
.	45
.	46
.	47
.	48
.	49
(153)	(68)	.	3	.	50
/	(1 012)	.	874	.	51
/	(628)	.	134	.	52
/	1 095	.	399	.	53
/	640	.	113	.	54
/	(84,94)	.	70,25	.	55
.	.	-	-	.	56
.	.	-	-	.	57
.	.	-	-	.	58
.	.	-	-	.	59
.	.	-	-	.	60
.	.	-	-	.	61

Tabelle 1: Betriebliche Altersversorgung (bAV) im Jahr 2012 nach Wirtschaftszweigen und Größe des Unternehmens
Wirtschaftsabteilung: 93 Erbringung von Dienstleistungen des Sports, der Unterhaltung und der Erholung
Deutschland

Lfd.Nr.	Gegenstand der Nachweisung	Einheit	Unternehmen mit 10 und mehr Arbeitnehmern
Alle Durchführungswege			
1	Unternehmen insgesamt	Anzahl	1 616
2	Und zwar: Unternehmen mit Anwartschaften	Anzahl	1 144
3	Unternehmen mit arbeitnehmerfinanzierten Anwartschaften	Anzahl	1 033
4	Beschäftigte insgesamt	Anzahl	51 775
5	Und zwar: Beschäftigte in Unternehmen mit Anwartschaften	Anzahl	43 643
6	Beschäftigte mit Anwartschaften	Anzahl	(16 483)
7	Beschäftigte mit arbeitnehmerfinanzierten Anwartschaften	Anzahl	/
8	Anwartschaften insgesamt	Anzahl	(18 748)
9	Darunter: arbeitnehmerfinanzierte Anwartschaften	Anzahl	/
10	Aufwendungen für betriebliche Altersversorgung insgesamt	1000 EUR	/
11	Darunter: arbeitnehmerfinanzierte Aufwendungen	1000 EUR	(14 251)
12	Bruttoverdienstsumme (BVS) der Unternehmen insgesamt	1000 EUR	2 266 850
Kennzahlen			
13	Anteil Beschäftigter mit Anwartschaften (Anw.) an Beschäftigten insgesamt	%	(31,84)
14	Anteil Beschäftigter mit Anw. an Beschäftigten in Unternehmen mit Anw.	%	(37,77)
15	Anteil arbeitgeberfinanzierter Aufwendungen an BVS der Unternehmen	%	/
16	Anteil arbeitnehmerfinanzierter Aufwendungen an BVS der Unternehmen	%	0,63
17	monatliche Aufwendungen je Anwartschaft	EUR	(172,98)
18	monatliche Aufwendungen je arbeitnehmerfinanzierter Anwartschaft	EUR	(85,82)
19	Anwartschaften je Beschäftigten mit Anwartschaften	Anzahl	1,14
20	Arbeitnehmerfinanzierte Anw. je Beschäftigten mit AN-finanzierten Anw.	Anzahl	1,07
Direktzusagen			
21	Unternehmen mit Anwartschaften im Bereich Direktzusagen	Anzahl	.
22	Anwartschaften im Bereich Direktzusagen	Anzahl	.
23	Darunter: arbeitnehmerfinanzierte Anwartschaften	Anzahl	.
24	Aufwendungen für betriebliche Altersversorgung für Direktzusagen	1000 EUR	.
25	Darunter: arbeitnehmerfinanzierte Aufwendungen	1000 EUR	.
26	Rechengrößen: Pensionsrückstellungen zum 31.12.2011	1000 EUR	.
27	Pensionsrückstellungen zum 31.12.2012	1000 EUR	.
28	Leistungszahlungen	1000 EUR	.
29	Übertragungen (Abflüsse)	1000 EUR	.
30	Übertragungen (Zuflüsse)	1000 EUR	.
31	Kennzahl: monatliche Aufwendungen je arbeitnehmerfinanzierter Anwartschaft	EUR	.
Unterstützungskassen			
32	Unternehmen mit Anwartschaften in Unterstützungskassen	Anzahl	.
33	Anwartschaften in Unterstützungskassen	Anzahl	.
34	Darunter: arbeitnehmerfinanzierte Anwartschaften	Anzahl	.
35	Aufwendungen für betriebliche Altersversorgung in Unterstützungskassen	1000 EUR	.
36	Darunter: arbeitnehmerfinanzierte Aufwendungen	1000 EUR	.
37	Kennzahl: monatliche Aufwendungen je arbeitnehmerfinanzierter Anwartschaft	EUR	.
Pensionskassen			
38	Unternehmen mit Anwartschaften in Pensionskassen	Anzahl	447
39	Anwartschaften in Pensionskassen	Anzahl	(3 717)
40	Darunter: arbeitnehmerfinanzierte Anwartschaften	Anzahl	(3 151)
41	Aufwendungen für betriebliche Altersversorgung in Pensionskassen	1000 EUR	(5 013)
42	Darunter: arbeitnehmerfinanzierte Aufwendungen	1000 EUR	(3 478)
43	Kennzahl: monatliche Aufwendungen je arbeitnehmerfinanzierter Anwartschaft	EUR	(91,99)
Zusatzversorgungskassen			
44	Unternehmen mit Anwartschaften in Zusatzversorgungskassen	Anzahl	(126)
45	Anwartschaften in Zusatzversorgungskassen	Anzahl	/
46	Darunter: arbeitnehmerfinanzierte Anwartschaften	Anzahl	/
47	Aufwendungen für betriebliche Altersversorgung in Zusatzversorgungskassen	1000 EUR	/
48	Darunter: arbeitnehmerfinanzierte Aufwendungen	1000 EUR	/
49	Kennzahl: monatliche Aufwendungen je arbeitnehmerfinanzierter Anwartschaft	EUR	(48,80)
Direktversicherungen			
50	Unternehmen mit Anwartschaften im Bereich Direktversicherungen	Anzahl	888
51	Anwartschaften im Bereich Direktversicherungen	Anzahl	5 678
52	Darunter: arbeitnehmerfinanzierte Anwartschaften	Anzahl	4 469
53	Aufwendungen für betriebliche Altersversorgung in Direktversicherungen	1000 EUR	8 603
54	Darunter: arbeitnehmerfinanzierte Aufwendungen	1000 EUR	6 304
55	Kennzahl: monatliche Aufwendungen je arbeitnehmerfinanzierter Anwartschaft	EUR	117,54
Pensionsfonds			
56	Unternehmen mit Anwartschaften in Pensionsfonds	Anzahl	/
57	Anwartschaften in Pensionsfonds	Anzahl	/
58	Darunter: arbeitnehmerfinanzierte Anwartschaften	Anzahl	/
59	Aufwendungen für betriebliche Altersversorgung in Pensionsfonds	1000 EUR	/
60	Darunter: arbeitnehmerfinanzierte Aufwendungen	1000 EUR	/
61	Kennzahl: monatliche Aufwendungen je arbeitnehmerfinanzierter Anwartschaft	EUR	92,29

Davon Unternehmen mit ... Arbeitnehmern					Lfd.Nr.
10 bis 49	50 bis 249	250 bis 499	500 bis 999	1000 und mehr	
1 106	467	/	5	/	1
716	386	/	5	/	2
628	364	/	5	/	3
16 875	21 408	/	2 274	3 845	4
11 934	18 619	/	2 274	3 845	5
(3 852)	6 820	/	683	537	6
(2 871)	4 805	/	561	536	7
(4 721)	7 626	/	723	(544)	8
(2 990)	5 182	/	586	(543)	9
(8 393)	(14 871)	/	611	(773)	10
(3 912)	(5 884)	/	450	(679)	11
510 612	818 267	/	316 723	130 016	12
(22,83)	31,86	/	30,04	13,97	13
(32,28)	36,63	/	30,04	13,97	14
/	(1,10)	/	0,05	(0,07)	15
(0,77)	0,72	/	0,14	0,52	16
148,14	162,51	(231,60)	70,45	118,31	17
(109,01)	94,62	(61,11)	64,06	104,13	18
1,23	1,12	1,12	1,06	1,01	19
1,04	1,08	1,10	1,04	1,01	20
.	/	/	.	-	21
.	/	/	.	-	22
-	-	-	.	-	23
.	/	/	.	-	24
-	-	-	.	-	25
.	/	/	.	-	26
.	/	/	.	-	27
-	/	/	-	-	28
-	-	42	-	-	29
.	/	-	-	-	30
-	-	-	.	-	31
/	32
/	33
/	34
/	35
/	36
/	37
(238)	(182)	/	.	.	38
/	(1 493)	/	.	.	39
/	(1 265)	/	.	.	40
/	(2 201)	/	.	.	41
/	(1 334)	/	.	.	42
(131,30)	87,86	74,61	.	.	43
/	(59)	.	-	.	44
/	(3 177)	.	-	.	45
/	(1 787)	.	-	.	46
/	(6 464)	.	-	.	47
/	/	.	-	.	48
/	/	.	-	.	49
566	290	(23)	4	/	50
(2 236)	2 159	(786)	152	(345)	51
(1 517)	1 809	/	149	(345)	52
(3 225)	(3 512)	/	254	(545)	53
(2 116)	(2 671)	/	248	(483)	54
116,29	123,04	100,95	138,08	116,44	55
.	.	-	-	-	56
.	.	-	-	-	57
.	.	-	-	-	58
.	.	-	-	-	59
.	.	-	-	-	60
.	.	-	-	-	61

Tabelle 1: Betriebliche Altersversorgung (bAV) im Jahr 2012 nach Wirtschaftszweigen und Größe des Unternehmens
Wirtschaftsabteilung: 94 Interessenvertretungen sowie kirchliche und sonstige religiöse Vereinigungen (ohne Sozialwesen und Sport)
Deutschland

Lfd.Nr.	Gegenstand der Nachweisung	Einheit	Unternehmen mit 10 und mehr Arbeitnehmern
Alle Durchführungswege			
1	Unternehmen insgesamt	Anzahl	6 482
2	Und zwar: Unternehmen mit Anwartschaften	Anzahl	5 584
3	Unternehmen mit arbeitnehmerfinanzierten Anwartschaften	Anzahl	4 449
4	Beschäftigte insgesamt	Anzahl	428 639
5	Und zwar: Beschäftigte in Unternehmen mit Anwartschaften	Anzahl	404 993
6	Beschäftigte mit Anwartschaften	Anzahl	313 044
7	Beschäftigte mit arbeitnehmerfinanzierten Anwartschaften	Anzahl	155 507
8	Anwartschaften insgesamt	Anzahl	355 764
9	Darunter: arbeitnehmerfinanzierte Anwartschaften	Anzahl	170 988
10	Aufwendungen für betriebliche Altersversorgung insgesamt	1000 EUR	792 693
11	Darunter: arbeitnehmerfinanzierte Aufwendungen	1000 EUR	111 767
12	Bruttoverdienstsumme (BVS) der Unternehmen insgesamt	1000 EUR	14 053 076
Kennzahlen			
13	Anteil Beschäftigter mit Anwartschaften (Anw.) an Beschäftigten insgesamt	%	73,03
14	Anteil Beschäftigter mit Anw. an Beschäftigten in Unternehmen mit Anw.	%	77,30
15	Anteil arbeitgeberfinanzierter Aufwendungen an BVS der Unternehmen	%	4,85
16	Anteil arbeitnehmerfinanzierter Aufwendungen an BVS der Unternehmen	%	0,80
17	monatliche Aufwendungen je Anwartschaft	EUR	185,68
18	monatliche Aufwendungen je arbeitnehmerfinanzierter Anwartschaft	EUR	54,47
19	Anwartschaften je Beschäftigten mit Anwartschaften	Anzahl	1,14
20	Arbeitnehmerfinanzierte Anw. je Beschäftigten mit AN-finanzierten Anw.	Anzahl	1,10
Direktzusagen			
21	Unternehmen mit Anwartschaften im Bereich Direktzusagen	Anzahl	/
22	Anwartschaften im Bereich Direktzusagen	Anzahl	/
23	Darunter: arbeitnehmerfinanzierte Anwartschaften	Anzahl	/
24	Aufwendungen für betriebliche Altersversorgung für Direktzusagen	1000 EUR	/
25	Darunter: arbeitnehmerfinanzierte Aufwendungen	1000 EUR	/
26	Rechengrößen: Pensionsrückstellungen zum 31.12.2011	1000 EUR	/
27	Pensionsrückstellungen zum 31.12.2012	1000 EUR	/
28	Leistungszahlungen	1000 EUR	/
29	Übertragungen (Abflüsse)	1000 EUR	/
30	Übertragungen (Zuflüsse)	1000 EUR	/
31	Kennzahl: monatliche Aufwendungen je arbeitnehmerfinanzierter Anwartschaft	EUR	/
Unterstützungskassen			
32	Unternehmen mit Anwartschaften in Unterstützungskassen	Anzahl	(808)
33	Anwartschaften in Unterstützungskassen	Anzahl	(23 065)
34	Darunter: arbeitnehmerfinanzierte Anwartschaften	Anzahl	/
35	Aufwendungen für betriebliche Altersversorgung in Unterstützungskassen	1000 EUR	60 705
36	Darunter: arbeitnehmerfinanzierte Aufwendungen	1000 EUR	(9 207)
37	Kennzahl: monatliche Aufwendungen je arbeitnehmerfinanzierter Anwartschaft	EUR	(90,91)
Pensionskassen			
38	Unternehmen mit Anwartschaften in Pensionskassen	Anzahl	(1 470)
39	Anwartschaften in Pensionskassen	Anzahl	(43 688)
40	Darunter: arbeitnehmerfinanzierte Anwartschaften	Anzahl	(18 295)
41	Aufwendungen für betriebliche Altersversorgung in Pensionskassen	1000 EUR	(59 715)
42	Darunter: arbeitnehmerfinanzierte Aufwendungen	1000 EUR	(22 706)
43	Kennzahl: monatliche Aufwendungen je arbeitnehmerfinanzierter Anwartschaft	EUR	103,42
Zusatzversorgungskassen			
44	Unternehmen mit Anwartschaften in Zusatzversorgungskassen	Anzahl	3 309
45	Anwartschaften in Zusatzversorgungskassen	Anzahl	232 034
46	Darunter: arbeitnehmerfinanzierte Anwartschaften	Anzahl	114 525
47	Aufwendungen für betriebliche Altersversorgung in Zusatzversorgungskassen	1000 EUR	499 918
48	Darunter: arbeitnehmerfinanzierte Aufwendungen	1000 EUR	49 148
49	Kennzahl: monatliche Aufwendungen je arbeitnehmerfinanzierter Anwartschaft	EUR	35,76
Direktversicherungen			
50	Unternehmen mit Anwartschaften im Bereich Direktversicherungen	Anzahl	2 533
51	Anwartschaften im Bereich Direktversicherungen	Anzahl	(38 021)
52	Darunter: arbeitnehmerfinanzierte Anwartschaften	Anzahl	(25 140)
53	Aufwendungen für betriebliche Altersversorgung in Direktversicherungen	1000 EUR	(61 451)
54	Darunter: arbeitnehmerfinanzierte Aufwendungen	1000 EUR	(26 922)
55	Kennzahl: monatliche Aufwendungen je arbeitnehmerfinanzierter Anwartschaft	EUR	89,24
Pensionsfonds			
56	Unternehmen mit Anwartschaften in Pensionsfonds	Anzahl	/
57	Anwartschaften in Pensionsfonds	Anzahl	(2 195)
58	Darunter: arbeitnehmerfinanzierte Anwartschaften	Anzahl	/
59	Aufwendungen für betriebliche Altersversorgung in Pensionsfonds	1000 EUR	(1 961)
60	Darunter: arbeitnehmerfinanzierte Aufwendungen	1000 EUR	/
61	Kennzahl: monatliche Aufwendungen je arbeitnehmerfinanzierter Anwartschaft	EUR	(103,27)

Davon Unternehmen mit ... Arbeitnehmern					Lfd.Nr.
10 bis 49	50 bis 249	250 bis 499	500 bis 999	1000 und mehr	
4 755	1 403	(185)	(93)	(46)	1
4 045	1 228	(175)	(91)	(46)	2
3 069	1 082	(165)	(91)	(43)	3
84 623	117 544	(59 178)	(54 127)	113 167	4
75 445	107 275	(56 777)	(52 329)	113 167	5
56 408	79 048	/	(39 276)	98 359	6
(29 379)	(35 883)	/	(23 092)	37 599	7
63 336	(89 175)	/	(44 434)	114 595	8
(32 508)	(40 031)	/	(25 587)	40 266	9
(131 754)	(194 487)	/	(83 795)	296 571	10
(19 011)	(27 620)	/	/	32 933	11
2 712 033	3 502 999	(1 667 771)	/	4 124 747	12
66,66	67,25	67,51	72,56	86,91	13
74,77	73,69	70,37	75,06	86,91	14
(4,16)	4,76	(4,17)	(3,33)	6,39	15
(0,70)	0,79	/	(0,76)	0,80	16
(173,35)	181,75	(162,21)	(157,15)	215,67	17
(48,73)	(57,50)	(42,39)	(50,87)	68,16	18
1,12	1,13	1,11	1,13	1,17	19
1,11	1,12	1,10	1,11	1,07	20
/	/	.	.	(10)	21
/	/	.	.	/	22
/	/	.	.	205	23
/	/	.	.	/	24
/	/	.	.	342	25
/	/	.	.	789 549	26
/	/	.	.	809 170	27
/	/	.	.	7 219	28
-	/	.	-	-	29
/	/	.	-	-	30
/	/	-	.	139,04	31
/	/	/	/	/	32
/	/	/	/	9 984	33
/	/	/	/	/	34
/	/	/	/	43 679	35
/	/	/	/	/	36
(93,90)	/	/	/	138,23	37
(825)	(506)	/	/	(29)	38
/	/	/	/	14 791	39
/	/	/	/	4 866	40
/	/	/	/	23 689	41
/	/	/	/	6 413	42
/	110,06	(83,27)	91,99	109,82	43
2 359	(740)	/	.	.	44
(40 847)	(58 451)	/	.	.	45
(20 375)	(23 966)	/	.	.	46
(66 690)	(114 552)	/	.	.	47
(6 555)	(8 550)	/	.	.	48
(26,81)	(29,73)	/	.	.	49
(1 752)	(611)	/	/	/	50
(9 374)	(14 294)	/	/	4 813	51
/	(8 762)	/	/	2 591	52
/	/	/	/	7 061	53
/	(9 144)	/	/	3 373	54
100,43	86,97	/	(72,09)	108,47	55
/	/	.	.	.	56
/	/	.	.	.	57
/	/	.	.	.	58
/	/	.	.	.	59
/	/	.	.	.	60
(83,34)	/	.	.	.	61

Tabelle 1: Betriebliche Altersversorgung (bAV) im Jahr 2012 nach Wirtschaftszweigen und Größe des Unternehmens
Wirtschaftsabteilung: 95 Reparatur von Datenverarbeitungsgeräten und Gebrauchsgütern
Deutschland

Lfd.Nr.	Gegenstand der Nachweisung	Einheit	Unternehmen mit 10 und mehr Arbeitnehmern
Alle Durchführungswege			
1	Unternehmen insgesamt	Anzahl	345
2	Und zwar: Unternehmen mit Anwartschaften	Anzahl	257
3	Unternehmen mit arbeitnehmerfinanzierten Anwartschaften	Anzahl	198
4	Beschäftigte insgesamt	Anzahl	13 843
5	Und zwar: Beschäftigte in Unternehmen mit Anwartschaften	Anzahl	12 436
6	Beschäftigte mit Anwartschaften	Anzahl	5 207
7	Beschäftigte mit arbeitnehmerfinanzierten Anwartschaften	Anzahl	2 376
8	Anwartschaften insgesamt	Anzahl	7 022
9	Darunter: arbeitnehmerfinanzierte Anwartschaften	Anzahl	2 733
10	Aufwendungen für betriebliche Altersversorgung insgesamt	1000 EUR	20 932
11	Darunter: arbeitnehmerfinanzierte Aufwendungen	1000 EUR	3 824
12	Bruttoverdienstsumme (BVS) der Unternehmen insgesamt	1000 EUR	487 526
Kennzahlen			
13	Anteil Beschäftigter mit Anwartschaften (Anw.) an Beschäftigten insgesamt	%	37,61
14	Anteil Beschäftigter mit Anw. an Beschäftigten in Unternehmen mit Anw.	%	41,87
15	Anteil arbeitgeberfinanzierter Aufwendungen an BVS der Unternehmen	%	3,51
16	Anteil arbeitnehmerfinanzierter Aufwendungen an BVS der Unternehmen	%	0,78
17	monatliche Aufwendungen je Anwartschaft	EUR	248,42
18	monatliche Aufwendungen je arbeitnehmerfinanzierter Anwartschaft	EUR	116,58
19	Anwartschaften je Beschäftigten mit Anwartschaften	Anzahl	1,35
20	Arbeitnehmerfinanzierte Anw. je Beschäftigten mit AN-finanzierten Anw.	Anzahl	1,15
Direktzusagen			
21	Unternehmen mit Anwartschaften im Bereich Direktzusagen	Anzahl	(28)
22	Anwartschaften im Bereich Direktzusagen	Anzahl	(2 919)
23	Darunter: arbeitnehmerfinanzierte Anwartschaften	Anzahl	488
24	Aufwendungen für betriebliche Altersversorgung für Direktzusagen	1000 EUR	15 608
25	Darunter: arbeitnehmerfinanzierte Aufwendungen	1000 EUR	608
26	Rechengrößen: Pensionsrückstellungen zum 31.12.2011	1000 EUR	(75 080)
27	Pensionsrückstellungen zum 31.12.2012	1000 EUR	(86 525)
28	Leistungszahlungen	1000 EUR	4 085
29	Übertragungen (Abflüsse)	1000 EUR	114
30	Übertragungen (Zuflüsse)	1000 EUR	36
31	Kennzahl: monatliche Aufwendungen je arbeitnehmerfinanzierter Anwartschaft	EUR	103,93
Unterstützungskassen			
32	Unternehmen mit Anwartschaften in Unterstützungskassen	Anzahl	(35)
33	Anwartschaften in Unterstützungskassen	Anzahl	(866)
34	Darunter: arbeitnehmerfinanzierte Anwartschaften	Anzahl	/
35	Aufwendungen für betriebliche Altersversorgung in Unterstützungskassen	1000 EUR	/
36	Darunter: arbeitnehmerfinanzierte Aufwendungen	1000 EUR	/
37	Kennzahl: monatliche Aufwendungen je arbeitnehmerfinanzierter Anwartschaft	EUR	232,48
Pensionskassen			
38	Unternehmen mit Anwartschaften in Pensionskassen	Anzahl	(66)
39	Anwartschaften in Pensionskassen	Anzahl	(589)
40	Darunter: arbeitnehmerfinanzierte Anwartschaften	Anzahl	(470)
41	Aufwendungen für betriebliche Altersversorgung in Pensionskassen	1000 EUR	(894)
42	Darunter: arbeitnehmerfinanzierte Aufwendungen	1000 EUR	(677)
43	Kennzahl: monatliche Aufwendungen je arbeitnehmerfinanzierter Anwartschaft	EUR	119,91
Zusatzversorgungskassen			
44	Unternehmen mit Anwartschaften in Zusatzversorgungskassen	Anzahl	.
45	Anwartschaften in Zusatzversorgungskassen	Anzahl	.
46	Darunter: arbeitnehmerfinanzierte Anwartschaften	Anzahl	.
47	Aufwendungen für betriebliche Altersversorgung in Zusatzversorgungskassen	1000 EUR	.
48	Darunter: arbeitnehmerfinanzierte Aufwendungen	1000 EUR	.
49	Kennzahl: monatliche Aufwendungen je arbeitnehmerfinanzierter Anwartschaft	EUR	.
Direktversicherungen			
50	Unternehmen mit Anwartschaften im Bereich Direktversicherungen	Anzahl	237
51	Anwartschaften im Bereich Direktversicherungen	Anzahl	2 600
52	Darunter: arbeitnehmerfinanzierte Anwartschaften	Anzahl	1 693
53	Aufwendungen für betriebliche Altersversorgung in Direktversicherungen	1000 EUR	3 657
54	Darunter: arbeitnehmerfinanzierte Aufwendungen	1000 EUR	2 322
55	Kennzahl: monatliche Aufwendungen je arbeitnehmerfinanzierter Anwartschaft	EUR	114,32
Pensionsfonds			
56	Unternehmen mit Anwartschaften in Pensionsfonds	Anzahl	.
57	Anwartschaften in Pensionsfonds	Anzahl	.
58	Darunter: arbeitnehmerfinanzierte Anwartschaften	Anzahl	.
59	Aufwendungen für betriebliche Altersversorgung in Pensionsfonds	1000 EUR	.
60	Darunter: arbeitnehmerfinanzierte Aufwendungen	1000 EUR	.
61	Kennzahl: monatliche Aufwendungen je arbeitnehmerfinanzierter Anwartschaft	EUR	.

Davon Unternehmen mit ... Arbeitnehmern					Lfd.Nr.
10 bis 49	50 bis 249	250 bis 499	500 bis 999	1000 und mehr	
.	63	(7)	.	.	- 1
.	(58)	(7)	.	.	- 2
.	(49)	(7)	.	.	- 3
.	5 209	(2 365)	.	.	- 4
.	4 922	(2 365)	.	.	- 5
.	1 463	(1 219)	.	.	- 6
.	(949)	405	.	.	- 7
.	1 671	/	.	.	- 8
.	(1 001)	645	.	.	- 9
.	3 082	15 219	.	.	- 10
.	(1 508)	821	.	.	- 11
.	(168 786)	(90 264)	.	.	- 12
.	28,08	51,55	.	.	- 13
.	29,72	51,55	.	.	- 14
.	(0,93)	(15,95)	.	.	- 15
.	0,89	(0,91)	.	.	- 16
.	153,70	/	.	.	- 17
.	125,60	106,03	.	.	- 18
.	1,14	1,67	.	.	- 19
.	1,05	1,59	.	.	- 20
/	- 21
/	- 22
/	- 23
/	- 24
/	- 25
/	- 26
/	- 27
.	- 28
.	- 29
.	- 30
154,99	- 31
/	12	.	.	.	- 32
/	/	.	.	.	- 33
/	11	.	.	.	- 34
/	(122)	.	.	.	- 35
/	61	.	.	.	- 36
(179,50)	473,98	.	.	.	- 37
/	- 38
/	- 39
/	- 40
/	- 41
/	- 42
114,94	- 43
.	- 44
.	- 45
.	- 46
.	- 47
.	- 48
.	- 49
181	(51)	.	.	.	- 50
(1 125)	(855)	.	.	.	- 51
(656)	(660)	.	.	.	- 52
(1 656)	(1 331)	.	.	.	- 53
(867)	(962)	.	.	.	- 54
110,01	121,44	.	.	.	- 55
.	- 56
.	- 57
.	- 58
.	- 59
.	- 60
.	- 61

Tabelle 1: Betriebliche Altersversorgung (bAV) im Jahr 2012 nach Wirtschaftszweigen und Größe des Unternehmens
Wirtschaftsabteilung: 96 Erbringung von sonstigen überwiegend persönlichen Dienstleistungen
Deutschland

Lfd.Nr.	Gegenstand der Nachweisung	Einheit	Unternehmen mit 10 und mehr Arbeitnehmern
Alle Durchführungswege			
1	Unternehmen insgesamt	Anzahl	4 066
2	Und zwar: Unternehmen mit Anwartschaften	Anzahl	2 277
3	Unternehmen mit arbeitnehmerfinanzierten Anwartschaften	Anzahl	1 938
4	Beschäftigte insgesamt	Anzahl	135 570
5	Und zwar: Beschäftigte in Unternehmen mit Anwartschaften	Anzahl	102 227
6	Beschäftigte mit Anwartschaften	Anzahl	28 614
7	Beschäftigte mit arbeitnehmerfinanzierten Anwartschaften	Anzahl	18 534
8	Anwartschaften insgesamt	Anzahl	32 386
9	Darunter: arbeitnehmerfinanzierte Anwartschaften	Anzahl	19 123
10	Aufwendungen für betriebliche Altersversorgung insgesamt	1000 EUR	53 527
11	Darunter: arbeitnehmerfinanzierte Aufwendungen	1000 EUR	18 628
12	Bruttoverdienstsumme (BVS) der Unternehmen insgesamt	1000 EUR	3 109 919
Kennzahlen			
13	Anteil Beschäftigter mit Anwartschaften (Anw.) an Beschäftigten insgesamt	%	21,11
14	Anteil Beschäftigter mit Anw. an Beschäftigten in Unternehmen mit Anw.	%	27,99
15	Anteil arbeitgeberfinanzierter Aufwendungen an BVS der Unternehmen	%	1,12
16	Anteil arbeitnehmerfinanzierter Aufwendungen an BVS der Unternehmen	%	0,60
17	monatliche Aufwendungen je Anwartschaft	EUR	137,73
18	monatliche Aufwendungen je arbeitnehmerfinanzierter Anwartschaft	EUR	81,18
19	Anwartschaften je Beschäftigten mit Anwartschaften	Anzahl	1,13
20	Arbeitnehmerfinanzierte Anw. je Beschäftigten mit AN-finanzierten Anw.	Anzahl	1,03
Direktzusagen			
21	Unternehmen mit Anwartschaften im Bereich Direktzusagen	Anzahl	/
22	Anwartschaften im Bereich Direktzusagen	Anzahl	/
23	Darunter: arbeitnehmerfinanzierte Anwartschaften	Anzahl	/
24	Aufwendungen für betriebliche Altersversorgung für Direktzusagen	1000 EUR	/
25	Darunter: arbeitnehmerfinanzierte Aufwendungen	1000 EUR	/
26	Rechengrößen: Pensionsrückstellungen zum 31.12.2011	1000 EUR	(110 631)
27	Pensionsrückstellungen zum 31.12.2012	1000 EUR	(113 500)
28	Leistungszahlungen	1000 EUR	(5 369)
29	Übertragungen (Abflüsse)	1000 EUR	/
30	Übertragungen (Zuflüsse)	1000 EUR	/
31	Kennzahl: monatliche Aufwendungen je arbeitnehmerfinanzierter Anwartschaft	EUR	/
Unterstützungskassen			
32	Unternehmen mit Anwartschaften in Unterstützungskassen	Anzahl	/
33	Anwartschaften in Unterstützungskassen	Anzahl	(2 135)
34	Darunter: arbeitnehmerfinanzierte Anwartschaften	Anzahl	(1 348)
35	Aufwendungen für betriebliche Altersversorgung in Unterstützungskassen	1000 EUR	(3 052)
36	Darunter: arbeitnehmerfinanzierte Aufwendungen	1000 EUR	(1 492)
37	Kennzahl: monatliche Aufwendungen je arbeitnehmerfinanzierter Anwartschaft	EUR	92,24
Pensionskassen			
38	Unternehmen mit Anwartschaften in Pensionskassen	Anzahl	900
39	Anwartschaften in Pensionskassen	Anzahl	(6 605)
40	Darunter: arbeitnehmerfinanzierte Anwartschaften	Anzahl	(4 372)
41	Aufwendungen für betriebliche Altersversorgung in Pensionskassen	1000 EUR	(7 347)
42	Darunter: arbeitnehmerfinanzierte Aufwendungen	1000 EUR	(5 106)
43	Kennzahl: monatliche Aufwendungen je arbeitnehmerfinanzierter Anwartschaft	EUR	97,33
Zusatzversorgungskassen			
44	Unternehmen mit Anwartschaften in Zusatzversorgungskassen	Anzahl	.
45	Anwartschaften in Zusatzversorgungskassen	Anzahl	.
46	Darunter: arbeitnehmerfinanzierte Anwartschaften	Anzahl	.
47	Aufwendungen für betriebliche Altersversorgung in Zusatzversorgungskassen	1000 EUR	.
48	Darunter: arbeitnehmerfinanzierte Aufwendungen	1000 EUR	.
49	Kennzahl: monatliche Aufwendungen je arbeitnehmerfinanzierter Anwartschaft	EUR	.
Direktversicherungen			
50	Unternehmen mit Anwartschaften im Bereich Direktversicherungen	Anzahl	1 755
51	Anwartschaften im Bereich Direktversicherungen	Anzahl	12 000
52	Darunter: arbeitnehmerfinanzierte Anwartschaften	Anzahl	8 201
53	Aufwendungen für betriebliche Altersversorgung in Direktversicherungen	1000 EUR	14 995
54	Darunter: arbeitnehmerfinanzierte Aufwendungen	1000 EUR	9 716
55	Kennzahl: monatliche Aufwendungen je arbeitnehmerfinanzierter Anwartschaft	EUR	98,72
Pensionsfonds			
56	Unternehmen mit Anwartschaften in Pensionsfonds	Anzahl	.
57	Anwartschaften in Pensionsfonds	Anzahl	.
58	Darunter: arbeitnehmerfinanzierte Anwartschaften	Anzahl	.
59	Aufwendungen für betriebliche Altersversorgung in Pensionsfonds	1000 EUR	.
60	Darunter: arbeitnehmerfinanzierte Aufwendungen	1000 EUR	.
61	Kennzahl: monatliche Aufwendungen je arbeitnehmerfinanzierter Anwartschaft	EUR	.

Davon Unternehmen mit ... Arbeitnehmern					Lfd.Nr.
10 bis 49	50 bis 249	250 bis 499	500 bis 999	1000 und mehr	
.	718	(59)	.	(9)	1
.	550	(48)	.	(8)	2
.	500	(45)	.	(8)	3
.	49 920	(15 709)	.	13 328	4
.	41 316	(13 236)	.	13 143	5
.	12 680	/	.	985	6
.	(8 515)	/	.	906	7
.	13 960	/	.	1 009	8
.	(8 829)	/	.	920	9
.	(23 290)	/	.	2 783	10
.	(7 884)	(1 661)	.	1 849	11
.	1 221 492	(371 774)	.	253 999	12
.	25,40	(23,44)	.	7,39	13
.	30,69	(27,82)	.	7,49	14
.	(1,26)	/	.	0,37	15
.	0,65	0,45	.	0,73	16
.	139,03	(122,45)	.	229,72	17
.	74,41	54,54	.	167,48	18
.	1,10	1,24	.	1,03	19
.	1,04	1,03	.	1,02	20
/	/	/	.	.	21
/	/	/	.	.	22
-	/	/	.	.	23
/	/	/	.	.	24
-	/	/	-	-	25
/	/	/	.	.	26
/	/	/	.	.	27
/	/	/	.	.	28
/	/	/	-	-	29
/	/	/	-	-	30
-	180,71	/	-	-	31
/	/	.	/	.	32
/	/	.	936	.	33
/	/	.	(335)	.	34
/	/	.	(897)	.	35
/	/	.	/	.	36
(115,73)	(82,84)	.	/	.	37
(628)	.	.	(9)	(8)	38
/	.	.	231	312	39
/	.	.	208	292	40
/	.	.	347	1 237	41
/	.	.	293	923	42
78,33	.	.	117,33	263,83	43
/	.	/	.	.	44
/	.	/	.	.	45
/	.	/	.	.	46
/	.	/	.	.	47
/	.	/	.	.	48
/	.	(39,99)	.	.	49
1 285	410	.	.	(6)	50
(5 018)	(3 884)	.	.	590	51
(3 341)	(2 622)	.	.	544	52
(7 227)	(5 012)	.	.	868	53
(4 397)	(3 203)	.	.	759	54
109,65	101,80	.	.	116,37	55
.	/	-	-	.	56
.	/	-	-	.	57
.	/	-	-	.	58
.	/	-	-	.	59
.	/	-	-	.	60
.	86,24	-	-	.	61

Zusammenfassende Übersicht zu Anwartschaften auf betriebliche Altersversorgung (bAV) am 31.12.2012

Übersicht Wirtschaftsabschnitte

Wirtschaftszweig [nach der Klassifikation der Wirtschaftszweige, Ausgabe 2008 (WZ 2008)] - Größenklasse des Unternehmens		Anteil der Beschäftigten mit Anwartschaften an Beschäftigten insgesamt	Anteil der Beschäftigten mit AN-Finanzierung an Beschäftigten insgesamt	Anteil der Beschäftigten mit Anwartschaften an Beschäftigten in Untern. mit bAV
		%		
Früheres Bundesgebiet und Berlin				
B-S	Produzierendes Gewerbe und Dienstleistungsbereich	55,2	33,4	59,4
B-N	Produzierendes Gewerbe und marktbestimmte Dienstleistungen	48,9	28,2	53,1
O-S	Nicht marktbestimmte Dienstleistungen	75,0	49,8	78,5
B-F	Produzierendes Gewerbe	58,0	32,5	60,8
G-N	Marktbestimmte Dienstleistungen	41,8	24,8	46,6
O-Q	Öffentliche Dienstleister, Erziehung, Gesundheit	77,6	52,7	80,5
R-S	Sonstige Dienstleister	57,9	30,4	64,6
B	Bergbau und Gewinnung von Steinen und Erden	57,1	23,6	59,4
C	Verarbeitendes Gewerbe	59,4	33,2	61,8
D	Energieversorgung	83,6	48,1	84,1
E	Wasserversorgung, Entsorgung u. Ä.	53,9	32,1	57,6
F	Baugewerbe	42,4	24,4	47,9
G	Handel; Instandhaltung und Reparatur von Kraftfahrzeugen	40,8	21,0	44,4
H	Verkehr und Lagerei	47,5	20,7	53,7
I	Gastgewerbe	23,6	10,3	32,2
J	Information und Kommunikation	52,0	34,6	54,4
K	Erbringung von Finanz- und Versicherungsdienstleistungen	85,4	66,9	86,0
L	Grundstücks- und Wohnungswesen	52,3	30,0	55,9
M	Freiberufliche, wiss. und techn. Dienstleistungen	45,4	30,0	48,7
N	Erbringung von sonstigen wirtschaftlichen Dienstleistungen	11,8	6,4	14,8
O	Öffentliche Verwaltung, Verteidigung; Sozialversicherung	100,0	91,4	100,0
P	Erziehung und Unterricht	93,0	85,4	94,3
Q	Gesundheits- und Sozialwesen	65,2	29,7	69,0
R	Kunst, Unterhaltung und Erholung	40,7	29,6	49,5
S	Erbringung von sonstigen Dienstleistungen	62,3	30,6	68,0
GKL1	Unternehmen mit 10 bis 49 Arbeitnehmern	32,4	20,8	40,6
GKL2	Unternehmen mit 50 bis 249 Arbeitnehmern	38,8	23,6	42,9
GKL3	Unternehmen mit 250 bis 499 Arbeitnehmern	49,6	27,4	53,2
GKL4	Unternehmen mit 500 bis 999 Arbeitnehmern	57,5	32,6	59,7
GKL5	Unternehmen mit 1000 und mehr Arbeitnehmern	75,0	46,0	75,8

Beschäftigte insgesamt	Unternehmen insgesamt	Anteil der Unternehmen mit Anwartschaften an Unternehmen insgesamt	Aufwendungen insgesamt	Darunter: arbeitnehmerfinanzierte Aufwendungen	Aufwendungen je Beschäftigten mit Anwartschaften	Arbeitnehmerfinanzierte Aufw. je Beschäftigten mit AN-finanz. Anwartschaften
Anzahl		%	1000 EUR		EUR	EUR
20 187 257	257 905	79,9	39 899 702	7 446 927	3 582	1 106
15 332 507	215 711	79,9	30 603 729	6 078 381	4 082	1 407
4 854 750	42 194	80,0	9 295 974	1 368 546	2 552	567
6 709 336	87 104	85,0	15 794 283	2 950 324	4 059	1 352
8 623 171	128 607	76,5	14 809 446	3 128 057	4 107	1 464
4 222 010	30 409	82,5	8 331 114	1 203 574	2 543	541
632 741	11 785	73,3	964 860	164 972	2 636	858
44 043	521	82,7	379 352	16 615	15 090	1 599
5 539 686	52 837	86,8	13 505 824	2 538 463	4 101	1 379
190 399	962	95,2	1 020 767	113 434	6 414	1 239
154 978	2 343	80,6	281 207	48 997	3 369	984
780 231	30 442	81,8	607 133	232 815	1 836	1 222
2 982 295	50 756	82,0	2 105 529	809 175	1 732	1 289
1 064 194	14 622	65,0	1 959 852	289 063	3 876	1 313
396 732	11 328	51,7	84 995	30 059	910	737
724 173	9 001	85,2	2 143 506	443 217	5 695	1 771
854 021	3 856	97,3	5 567 885	854 469	7 631	1 497
116 401	2 703	84,6	(276 706)	44 063	4 544	1 263
984 485	21 662	85,6	2 289 745	532 205	5 126	1 804
1 500 870	14 678	62,0	381 228	125 806	2 154	1 303
999 242	33	100,0	3 092 527	385 467	3 095	422
632 565	1 505	85,7	1 605 717	221 190	2 728	409
2 590 203	28 871	82,3	3 632 871	596 918	2 152	776
129 108	2 779	63,3	152 141	47 304	2 899	1 237
503 633	9 006	76,5	812 719	117 668	2 592	763
3 276 190	185 452	76,5	2 214 154	930 710	2 084	1 364
4 722 851	59 157	87,6	4 535 805	1 443 747	2 478	1 298
2 168 050	7 337	91,6	2 820 828	695 754	2 621	1 171
1 958 202	3 335	94,4	3 917 952	748 469	3 482	1 173
8 061 964	2 623	96,7	26 410 964	3 628 247	4 369	979

Zusammenfassende Übersicht zu Anwartschaften auf betriebliche Altersversorgung (bAV) am 31.12.2012
Übersicht Wirtschaftsabteilungen

Wirtschaftszweig [nach der Klassifikation der Wirtschaftszweige, Ausgabe 2008 (WZ 2008)]	Anteil der Beschäftigten mit Anwartschaften an Beschäftigten ins- gesamt	Anteil der Beschäftigten mit AN-Finanzierung an Beschäftigten ins- gesamt %	Anteil der Beschäftigten mit Anwartschaften an Beschäftigten in Untern. mit bAV
Früheres Bundesgebiet und Berlin			
05-96 Produzierendes Gewerbe und Dienstleistungsbereich	55,2	33,4	59,4
05 Kohlenbergbau
06 Gewinnung von Erdöl und Erdgas	84,4	51,5	84,4
07 Erzbergbau
08 Gewinnung von Steinen und Erden, sonstiger Bergbau	49,0	23,7	53,4
09 Dienstleistungen f. d. Bergbau u. Gewinnung v. Steinen u. Erden
10 Herstellung von Nahrungs- und Futtermitteln	45,5	21,4	50,1
11 Getränkeherstellung	78,6	28,1	80,5
12 Tabakverarbeitung
13 Herstellung von Textilien	37,8	23,4	41,3
14 Herstellung von Bekleidung	39,1	23,2	42,0
15 Herstellung von Leder, Lederwaren und Schuhen
16 Herstellung von Holz-, Flecht-, Korb- und Korkwaren (ohne Möbel)	33,3	23,7	35,9
17 Herstellung von Papier, Pappe und Waren daraus	47,7	31,1	50,0
18 H. von Druckerzgn.; Vervielf. von Ton-, Bild- und Datenträgern	38,9	25,0	42,3
19 Kokerei und Mineralölverarbeitung	77,1	40,0	77,4
20 Herstellung von chemischen Erzeugnissen	76,9	62,0	78,5
21 Herstellung von pharmazeutischen Erzeugnissen	81,7	58,3	82,7
22 Herstellung von Gummi- und Kunststoffwaren	47,5	31,8	50,1
23 H. von Glas und Glaswaren, Keramik, Verarb. von Steinen und Erden	56,9	26,9	59,9
24 Metallerzeugung und -bearbeitung	65,4	30,6	66,5
25 Herstellung von Metallerzeugnissen	40,6	25,6	43,3
26 Herstellung von DV-Geräten, elektron. und opt. Erzeugnissen	52,3	33,0	53,5
27 Herstellung von elektrischen Ausrüstungen	65,1	29,5	65,9
28 Maschinenbau	63,7	32,7	66,3
29 Herstellung von Kraftwagen und Kraftwagenteilen	83,0	39,3	83,7
30 Sonstiger Fahrzeugbau	67,8	50,9	67,9
31 Herstellung von Möbeln	42,1	28,2	43,3
32 Herstellung von sonstigen Waren	50,4	31,9	52,5
33 Reparatur und Installation von Maschinen und Ausrüstungen	49,2	33,9	51,2
35 Energieversorgung	83,6	48,1	84,1
36 Wasserversorgung	88,2	56,0	89,0
37 Abwasserentsorgung	66,1	41,2	67,4
38 Sammlung, Behandlung und Beseitigung von Abfällen; Rückgewinnung	46,2	26,8	50,3
39 Beseitigung von Umweltverschmutzungen und sonstige Entsorgung	32,9	12,7	40,9
41 Hochbau	46,3	22,9	54,7
42 Tiefbau	42,2	22,9	47,5
43 Vorb. Baustellenarbeiten, Bauinstallation und sonst. Ausbaugewerbe	41,3	25,2	46,2
45 Handel mit Kraftfahrzeugen; Instandhaltung und Reparatur von Kfz	38,0	26,7	43,4
46 Großhandel (ohne Handel mit Kraftfahrzeugen)	42,9	25,8	46,2
47 Einzelhandel (ohne Handel mit Kraftfahrzeugen)	39,6	15,7	43,1
49 Landverkehr und Transport in Rohrfernleitungen	44,9	18,5	52,6
50 Schifffahrt	43,3	21,5	48,7
51 Luftfahrt	83,7	49,2	84,2
52 Lagerei; sonstige Dienstleistungen für den Verkehr	33,6	20,1	38,1
53 Post, Kurier- und Expressdienste	70,9	17,5	77,5
55 Beherbergung	32,3	15,6	41,2
56 Gastronomie	17,9	6,9	25,7
58 Verlagswesen	44,0	27,8	46,3
59 Film, TV-Programme, Kinos, Tonstudios, Musikverlag	22,1	16,6	26,9
60 Rundfunkveranstalter	67,6	32,5	68,4
61 Telekommunikation	51,5	42,6	52,2
62 Erbringung von Dienstleistungen der Informationstechnologie	55,4	35,8	57,7
63 Informationsdienstleistungen	44,7	29,8	50,5
64 Erbringung von Finanzdienstleistungen	88,1	68,5	88,1
65 Versicherungen, Rückversicherungen und Pensionskassen	83,6	65,8	84,2
66 Mit Finanz- und Versicherungsdienstleistungen verbundene Tätigk.	69,2	56,8	73,9
68 Grundstücks- und Wohnungswesen	52,3	30,0	55,9
69 Rechts- und Steuerberatung, Wirtschaftsprüfung	36,5	21,4	40,3
70 Verwaltung und Führung von Unternehmen; Unternehmensberatung	53,6	33,2	55,9
71 Architektur- und Ingenieurbüros; technische, physik. und chem. U.	42,3	29,1	44,8
72 Forschung und Entwicklung	61,7	45,0	65,9
73 Werbung und Marktforschung	27,7	20,0	31,8
74 Sonstige freiberufliche, wissenschaftliche und technische Tätigk.	38,3	30,6	42,8
75 Veterinärwesen	37,9	27,4	42,3
77 Vermietung von beweglichen Sachen	29,4	18,1	34,7
78 Vermittlung und Überlassung von Arbeitskräften	5,6	(2,5)	7,3
79 Reisebüros, -veranstalter u. sonst. Reservierungsdienstleistungen	39,4	28,4	42,6
80 Wach- und Sicherheitsdienste sowie Detekteien	9,0	(6,1)	9,9
81 Gebäudebetreuung; Garten- und Landschaftsbau	(10,1)	(5,1)	(12,9)
82 Dienstleistungen für Unternehmen u. Privatpersonen a. n. g.	30,3	16,9	35,4
84 Öffentliche Verwaltung, Verteidigung; Sozialversicherung	100,0	91,4	100,0
85 Erziehung und Unterricht	93,0	85,4	94,3
86 Gesundheitswesen	71,4	35,2	74,1
87 Heime (ohne Erholungs- und Ferienheime)	57,8	22,8	63,0
88 Sozialwesen (ohne Heime)	58,1	23,8	62,4
90 Kreative, künstlerische und unterhaltende Tätigkeiten	57,5	46,4	64,2
91 Bibliotheken, Archive, Museen, botanische und zoologische Gärten	56,9	42,7	60,4
92 Spiel-, Wett- und Lotteriewesen	23,2	9,2	38,4
93 Dienstleistungen des Sports, der Unterhaltung und der Erholung	(33,3)	(25,9)	(38,2)
94 Interessenvertretungen, kirchl. und sonst. religiöse Vereinigungen	74,5	35,6	78,3
95 Reparatur von Datenverarbeitungsgeräten und Gebrauchsgütern	39,2	18,6	43,4
96 Erbringung von sonstigen überwiegend persönlichen Dienstleistungen	22,3	14,7	28,2

Beschäftigte insgesamt	Unternehmen insgesamt	Anteil der Unternehmen mit Anwartschaften an Unternehmen insgesamt	Aufwendungen insgesamt	Darunter: arbeitnehmerfinanzierte Aufwendungen	Aufwendungen je Beschäftigten mit Anwartschaften	Arbeitnehmerfinanzierte Aufw. je Beschäftigten mit AN-finanz. Anwartschaften
Anzahl		%	1000 EUR		EUR	
20 187 257	257 905	79,9	39 899 702	7 446 927	3 582	1 106
4 046	5	100,0	48 519	3 140	14 206	1 506
20 214	488	81,9	16 391	6 217	1 656	1 299
476 983	7 363	78,6	478 521	108 880	2 205	1 067
55 823	625	89,5	82 201	21 130	1 875	1 345
52 353	790	83,9	41 969	15 287	2 119	1 247
33 317	384	75,3	(20 013)	10 617	1 536	1 373
73 449	1 601	86,4	43 038	23 008	1 761	1 323
119 439	901	84,5	189 571	43 281	3 324	1 163
94 936	2 332	85,3	272 532	32 230	7 376	1 361
12 528	49	94,2	131 276	7 554	13 595	1 507
306 117	1 374	96,4	1 988 283	286 754	8 447	1 510
111 346	(349)	93,5	732 272	111 574	8 052	1 718
331 607	3 380	84,0	502 643	125 606	3 192	1 192
170 636	1 863	83,7	320 427	53 058	3 301	1 157
224 399	1 202	84,7	501 850	87 377	3 421	1 271
595 513	10 618	87,6	482 039	205 504	1 994	1 349
245 966	2 536	93,6	461 465	117 274	3 584	1 443
456 156	2 501	90,5	957 605	227 192	3 224	1 686
915 248	6 969	89,0	2 068 690	473 331	3 547	1 582
753 367	1 099	82,2	3 330 254	350 772	5 323	1 184
105 837	303	95,5	(31 795)	75 288	(443)	1 396
98 648	1 508	92,7	80 560	37 069	1 942	1 334
145 105	2 734	91,9	222 598	56 258	3 042	1 214
134 606	2 153	89,4	255 890	57 703	3 865	1 266
190 399	962	95,2	1 020 767	113 434	6 414	1 239
17 807	303	96,1	93 182	8 500	5 934	852
23 732	278	92,6	49 393	9 801	3 149	1 003
110 685	1 709	76,1	137 076	30 226	2 678	1 017
2 754	52	(74,2)	1 555	469	1 719	1 346
144 889	5 079	76,2	122 488	39 794	1 826	1 201
131 027	2 664	75,4	103 871	31 531	1 878	1 049
504 315	22 698	83,9	380 774	161 490	1 829	1 269
327 267	9 461	82,2	220 155	118 139	1 771	1 354
1 221 458	21 069	85,4	1 398 816	480 056	2 667	1 523
1 433 570	20 226	78,3	486 557	210 980	858	937
400 183	7 300	61,0	544 393	108 001	3 031	1 457
13 107	320	75,4	26 045	5 074	4 593	1 798
59 525	118	91,6	589 055	48 982	11 827	1 673
399 588	6 059	71,4	393 150	85 476	2 924	1 063
191 790	825	45,9	407 209	41 530	2 993	1 241
155 507	4 860	60,9	43 482	17 684	866	729
241 225	6 468	44,8	(41 512)	12 376	(960)	749
105 513	1 631	84,7	(161 975)	(48 762)	3 487	1 662
23 361	552	70,2	17 671	5 363	3 427	1 386
38 981	186	84,9	718 626	24 596	27 252	1 942
120 885	368	82,8	200 820	63 398	3 225	1 231
386 380	5 556	88,4	970 560	276 570	4 531	2 001
49 054	708	74,8	73 855	24 527	3 372	1 678
598 437	2 341	99,9	4 392 116	606 681	8 334	1 481
178 558	388	99,1	939 216	169 325	6 290	1 441
77 027	1 127	91,3	236 553	78 463	4 441	1 793
116 401	2 703	84,6	(276 706)	44 063	4 544	1 263
216 496	7 808	83,4	426 462	93 102	5 393	2 005
269 072	3 953	89,5	(1 007 451)	183 902	(6 986)	2 056
267 073	5 888	87,5	481 101	129 350	4 263	1 662
124 966	931	88,8	(263 016)	72 326	(3 413)	1 286
69 407	2 081	81,8	48 332	24 436	2 516	1 761
31 214	647	79,9	57 329	27 391	4 797	2 868
6 257	354	86,6	6 054	(1 697)	2 552	991
45 904	810	69,6	26 914	(10 394)	1 992	1 249
721 644	4 185	52,7	(46 602)	(28 603)	1 159	(1 584)
38 051	794	77,9	(33 276)	12 091	2 221	1 119
105 147	830	74,5	(13 343)	(8 023)	1 409	1 260
395 812	5 602	61,0	/	21 443	(1 732)	1 065
194 311	2 457	68,0	192 088	(45 252)	3 259	1 377
999 242	33	100,0	3 092 527	385 467	3 095	422
632 565	1 505	85,7	1 605 717	221 190	2 728	409
1 396 645	13 826	80,3	2 495 547	428 996	2 504	872
669 447	7 462	85,7	625 441	88 089	1 617	578
524 111	7 583	82,6	511 883	79 833	1 680	641
35 075	421	74,7	63 459	25 486	3 149	1 566
18 190	260	84,1	28 897	5 402	2 793	696
32 589	(757)	(32,9)	23 612	3 641	3 116	1 218
43 254	1 342	72,8	/	(12 775)	2 511	(1 139)
381 399	5 479	87,6	743 541	97 643	2 615	719
12 257	280	75,9	20 492	3 676	4 266	1 612
109 976	3 247	57,8	48 686	16 349	1 989	1 014

Tabelle 1: Betriebliche Altersversorgung (bAV) im Jahr 2012 nach Wirtschaftszweigen und Größe des Unternehmens
Wirtschaftsabschnitt: B-S Produzierendes Gewerbe und Dienstleistungsbereich
Früheres Bundesgebiet

Lfd.Nr.	Gegenstand der Nachweisung	Einheit	Unternehmen mit 10 und mehr Arbeitnehmern
Alle Durchführungswege			
1	Unternehmen insgesamt	Anzahl	257 905
2	Und zwar: Unternehmen mit Anwartschaften	Anzahl	206 097
3	Unternehmen mit arbeitnehmerfinanzierten Anwartschaften	Anzahl	181 092
4	Beschäftigte insgesamt	Anzahl	20 187 257
5	Und zwar: Beschäftigte in Unternehmen mit Anwartschaften	Anzahl	18 765 455
6	Beschäftigte mit Anwartschaften	Anzahl	11 139 185
7	Beschäftigte mit arbeitnehmerfinanzierten Anwartschaften	Anzahl	6 734 289
8	Anwartschaften insgesamt	Anzahl	14 615 652
9	Darunter: arbeitnehmerfinanzierte Anwartschaften	Anzahl	7 811 977
10	Aufwendungen für betriebliche Altersversorgung insgesamt	1000 EUR	39 899 702
11	Darunter: arbeitnehmerfinanzierte Aufwendungen	1000 EUR	7 446 927
12	Bruttoverdienstsumme (BVS) der Unternehmen insgesamt	1000 EUR	792 025 298
Kennzahlen			
13	Anteil Beschäftigter mit Anwartschaften (Anw.) an Beschäftigten insgesamt	%	55,18
14	Anteil Beschäftigter mit Anw. an Beschäftigten in Unternehmen mit Anw.	%	59,36
15	Anteil arbeitgeberfinanzierter Aufwendungen an BVS der Unternehmen	%	4,10
16	Anteil arbeitnehmerfinanzierter Aufwendungen an BVS der Unternehmen	%	0,94
17	monatliche Aufwendungen je Anwartschaft	EUR	227,49
18	monatliche Aufwendungen je arbeitnehmerfinanzierter Anwartschaft	EUR	79,44
19	Anwartschaften je Beschäftigten mit Anwartschaften	Anzahl	1,31
20	Arbeitnehmerfinanzierte Anw. je Beschäftigten mit AN-finanzierten Anw.	Anzahl	1,16
Direktzusagen			
21	Unternehmen mit Anwartschaften im Bereich Direktzusagen	Anzahl	30 864
22	Anwartschaften im Bereich Direktzusagen	Anzahl	3 418 354
23	Darunter: arbeitnehmerfinanzierte Anwartschaften	Anzahl	775 312
24	Aufwendungen für betriebliche Altersversorgung für Direktzusagen	1000 EUR	20 122 430
25	Darunter: arbeitnehmerfinanzierte Aufwendungen	1000 EUR	1 118 779
26	Rechengrößen: Pensionsrückstellungen zum 31.12.2011	1000 EUR	213 927 966
27	Pensionsrückstellungen zum 31.12.2012	1000 EUR	222 593 780
28	Leistungszahlungen	1000 EUR	10 873 342
29	Übertragungen (Abflüsse)	1000 EUR	1 825 719
30	Übertragungen (Zuflüsse)	1000 EUR	1 242 446
31	Kennzahl: monatliche Aufwendungen je arbeitnehmerfinanzierter Anwartschaft	EUR	120,25
Unterstützungskassen			
32	Unternehmen mit Anwartschaften in Unterstützungskassen	Anzahl	31 331
33	Anwartschaften in Unterstützungskassen	Anzahl	981 306
34	Darunter: arbeitnehmerfinanzierte Anwartschaften	Anzahl	465 872
35	Aufwendungen für betriebliche Altersversorgung in Unterstützungskassen	1000 EUR	1 891 319
36	Darunter: arbeitnehmerfinanzierte Aufwendungen	1000 EUR	593 788
37	Kennzahl: monatliche Aufwendungen je arbeitnehmerfinanzierter Anwartschaft	EUR	106,21
Pensionskassen			
38	Unternehmen mit Anwartschaften in Pensionskassen	Anzahl	90 043
39	Anwartschaften in Pensionskassen	Anzahl	3 047 211
40	Darunter: arbeitnehmerfinanzierte Anwartschaften	Anzahl	1 782 377
41	Aufwendungen für betriebliche Altersversorgung in Pensionskassen	1000 EUR	3 918 260
42	Darunter: arbeitnehmerfinanzierte Aufwendungen	1000 EUR	1 904 172
43	Kennzahl: monatliche Aufwendungen je arbeitnehmerfinanzierter Anwartschaft	EUR	89,03
Zusatzversorgungskassen			
44	Unternehmen mit Anwartschaften in Zusatzversorgungskassen	Anzahl	15 255
45	Anwartschaften in Zusatzversorgungskassen	Anzahl	3 749 427
46	Darunter: arbeitnehmerfinanzierte Anwartschaften	Anzahl	2 441 178
47	Aufwendungen für betriebliche Altersversorgung in Zusatzversorgungskassen	1000 EUR	9 571 164
48	Darunter: arbeitnehmerfinanzierte Aufwendungen	1000 EUR	1 097 745
49	Kennzahl: monatliche Aufwendungen je arbeitnehmerfinanzierter Anwartschaft	EUR	37,47
Direktversicherungen			
50	Unternehmen mit Anwartschaften im Bereich Direktversicherungen	Anzahl	170 241
51	Anwartschaften im Bereich Direktversicherungen	Anzahl	3 093 993
52	Darunter: arbeitnehmerfinanzierte Anwartschaften	Anzahl	2 161 606
53	Aufwendungen für betriebliche Altersversorgung in Direktversicherungen	1000 EUR	3 811 013
54	Darunter: arbeitnehmerfinanzierte Aufwendungen	1000 EUR	2 514 395
55	Kennzahl: monatliche Aufwendungen je arbeitnehmerfinanzierter Anwartschaft	EUR	96,93
Pensionsfonds			
56	Unternehmen mit Anwartschaften in Pensionsfonds	Anzahl	6 020
57	Anwartschaften in Pensionsfonds	Anzahl	325 362
58	Darunter: arbeitnehmerfinanzierte Anwartschaften	Anzahl	185 632
59	Aufwendungen für betriebliche Altersversorgung in Pensionsfonds	1000 EUR	585 516
60	Darunter: arbeitnehmerfinanzierte Aufwendungen	1000 EUR	218 048
61	Kennzahl: monatliche Aufwendungen je arbeitnehmerfinanzierter Anwartschaft	EUR	97,89

Davon Unternehmen mit ... Arbeitnehmern					Lfd.Nr.
10 bis 49	50 bis 249	250 bis 499	500 bis 999	1000 und mehr	
185 452	59 157	7 337	3 335	2 623	1
141 896	51 798	6 719	3 147	2 537	2
121 929	47 413	6 284	2 996	2 471	3
3 276 190	4 722 851	2 168 050	1 958 202	8 061 964	4
2 615 785	4 265 905	2 024 207	1 885 976	7 973 582	5
1 062 510	1 830 692	1 076 162	1 125 321	6 044 501	6
682 253	1 112 232	594 259	637 913	3 707 632	7
1 237 512	2 289 337	1 407 436	1 540 386	8 140 981	8
739 430	1 256 471	685 557	756 893	4 373 626	9
2 214 154	4 535 805	2 820 828	3 917 952	26 410 964	10
930 710	1 443 747	695 754	748 469	3 628 247	11
110 259 400	169 777 487	84 549 300	81 717 422	345 721 689	12
32,43	38,76	49,64	57,47	74,98	13
40,62	42,91	53,16	59,67	75,81	14
1,16	1,82	2,51	3,88	6,59	15
0,84	0,85	0,82	0,92	1,05	16
149,10	165,11	167,02	211,96	270,35	17
104,89	95,75	84,57	82,41	69,13	18
1,16	1,25	1,31	1,37	1,35	19
1,08	1,13	1,15	1,19	1,18	20
15 593	10 839	2 203	1 168	1 061	21
(71 005)	280 873	266 083	354 974	2 445 418	22
/	(40 919)	(32 567)	(62 125)	624 630	23
421 232	(1 622 627)	1 088 082	(2 067 519)	14 922 970	24
/	/	(46 039)	(100 504)	845 153	25
6 534 747	18 675 907	13 125 838	22 314 956	153 276 518	26
6 760 313	19 362 329	13 622 095	22 966 361	159 877 682	27
(207 271)	(979 095)	631 094	(1 336 321)	7 719 561	28
/	(121 174)	(52 945)	339 069	1 267 147	29
/	(169 064)	(92 214)	(259 276)	664 902	30
/	/	(117,81)	(134,81)	112,75	31
17 355	10 060	1 948	.	.	32
85 817	165 137	(113 715)	.	.	33
(48 747)	80 559	(54 674)	.	.	34
175 715	305 770	(191 417)	.	.	35
(83 602)	119 879	(69 008)	.	.	36
142,92	124,01	105,18	.	.	37
55 003	26 898	4 240	2 149	1 752	38
297 035	595 134	355 278	386 949	1 412 815	39
182 713	380 188	213 998	243 906	761 571	40
408 733	734 895	427 404	454 239	1 892 988	41
226 133	440 862	226 710	243 406	767 061	42
103,14	96,63	88,28	83,16	83,93	43
7 453	5 330	1 127	.	.	44
130 252	375 831	293 729	.	.	45
(45 115)	152 517	(120 554)	.	.	46
243 582	755 151	661 202	.	.	47
(18 289)	(72 375)	(52 352)	.	.	48
33,78	(39,54)	36,19	.	.	49
117 705	42 601	5 425	2 497	2 012	50
641 068	854 762	362 968	318 806	916 389	51
438 368	589 421	255 432	234 509	643 877	52
945 282	1 091 755	431 954	362 414	979 608	53
547 375	711 970	294 559	259 398	701 092	54
104,06	100,66	96,10	92,18	90,74	55
(3 811)	1 473	(315)	182	239	56
(12 335)	(17 600)	(15 662)	(20 256)	259 509	57
(9 417)	(12 868)	/	(12 939)	142 076	58
(19 610)	(25 607)	/	53 333	466 196	59
/	(14 361)	(7 085)	(10 557)	173 516	60
110,86	93,00	(70,87)	(67,99)	101,77	61

Tabelle 1: Betriebliche Altersversorgung (bAV) im Jahr 2012 nach Wirtschaftszweigen und Größe des Unternehmens
Wirtschaftsabschnitt: B-N Produzierendes Gewerbe und marktbestimmte Dienstleistungen
Früheres Bundesgebiet

Lfd.Nr.	Gegenstand der Nachweisung	Einheit	Unternehmen mit 10 und mehr Arbeitnehmern
Alle Durchführungswege			
1	Unternehmen insgesamt	Anzahl	215 711
2	Und zwar: Unternehmen mit Anwartschaften	Anzahl	172 361
3	Unternehmen mit arbeitnehmerfinanzierten Anwartschaften	Anzahl	152 425
4	Beschäftigte insgesamt	Anzahl	15 332 507
5	Und zwar: Beschäftigte in Unternehmen mit Anwartschaften	Anzahl	14 127 795
6	Beschäftigte mit Anwartschaften	Anzahl	7 497 144
7	Beschäftigte mit arbeitnehmerfinanzierten Anwartschaften	Anzahl	4 319 020
8	Anwartschaften insgesamt	Anzahl	10 586 492
9	Darunter: arbeitnehmerfinanzierte Anwartschaften	Anzahl	5 219 551
10	Aufwendungen für betriebliche Altersversorgung insgesamt	1000 EUR	30 603 729
11	Darunter: arbeitnehmerfinanzierte Aufwendungen	1000 EUR	6 078 381
12	Bruttoverdienstsumme (BVS) der Unternehmen insgesamt	1000 EUR	639 204 415
Kennzahlen			
13	Anteil Beschäftigter mit Anwartschaften (Anw.) an Beschäftigten insgesamt	%	48,90
14	Anteil Beschäftigter mit Anw. an Beschäftigten in Unternehmen mit Anw.	%	53,07
15	Anteil arbeitgeberfinanzierter Aufwendungen an BVS der Unternehmen	%	3,84
16	Anteil arbeitnehmerfinanzierter Aufwendungen an BVS der Unternehmen	%	0,95
17	monatliche Aufwendungen je Anwartschaft	EUR	240,90
18	monatliche Aufwendungen je arbeitnehmerfinanzierter Anwartschaft	EUR	97,05
19	Anwartschaften je Beschäftigten mit Anwartschaften	Anzahl	1,41
20	Arbeitnehmerfinanzierte Anw. je Beschäftigten mit AN-finanzierten Anw.	Anzahl	1,21
Direktzusagen			
21	Unternehmen mit Anwartschaften im Bereich Direktzusagen	Anzahl	29 467
22	Anwartschaften im Bereich Direktzusagen	Anzahl	3 365 403
23	Darunter: arbeitnehmerfinanzierte Anwartschaften	Anzahl	764 549
24	Aufwendungen für betriebliche Altersversorgung für Direktzusagen	1000 EUR	19 907 791
25	Darunter: arbeitnehmerfinanzierte Aufwendungen	1000 EUR	1 111 217
26	Rechengrößen: Pensionsrückstellungen zum 31.12.2011	1000 EUR	210 646 183
27	Pensionsrückstellungen zum 31.12.2012	1000 EUR	219 210 553
28	Leistungszahlungen	1000 EUR	10 752 560
29	Übertragungen (Abflüsse)	1000 EUR	1 816 916
30	Übertragungen (Zuflüsse)	1000 EUR	1 226 056
31	Kennzahl: monatliche Aufwendungen je arbeitnehmerfinanzierter Anwartschaft	EUR	121,12
Unterstützungskassen			
32	Unternehmen mit Anwartschaften in Unterstützungskassen	Anzahl	27 796
33	Anwartschaften in Unterstützungskassen	Anzahl	888 698
34	Darunter: arbeitnehmerfinanzierte Anwartschaften	Anzahl	418 054
35	Aufwendungen für betriebliche Altersversorgung in Unterstützungskassen	1000 EUR	1 711 984
36	Darunter: arbeitnehmerfinanzierte Aufwendungen	1000 EUR	516 872
37	Kennzahl: monatliche Aufwendungen je arbeitnehmerfinanzierter Anwartschaft	EUR	103,03
Pensionskassen			
38	Unternehmen mit Anwartschaften in Pensionskassen	Anzahl	78 189
39	Anwartschaften in Pensionskassen	Anzahl	2 726 835
40	Darunter: arbeitnehmerfinanzierte Anwartschaften	Anzahl	1 628 469
41	Aufwendungen für betriebliche Altersversorgung in Pensionskassen	1000 EUR	3 513 487
42	Darunter: arbeitnehmerfinanzierte Aufwendungen	1000 EUR	1 740 648
43	Kennzahl: monatliche Aufwendungen je arbeitnehmerfinanzierter Anwartschaft	EUR	89,07
Zusatzversorgungskassen			
44	Unternehmen mit Anwartschaften in Zusatzversorgungskassen	Anzahl	4 715
45	Anwartschaften in Zusatzversorgungskassen	Anzahl	505 680
46	Darunter: arbeitnehmerfinanzierte Anwartschaften	Anzahl	240 817
47	Aufwendungen für betriebliche Altersversorgung in Zusatzversorgungskassen	1000 EUR	1 480 292
48	Darunter: arbeitnehmerfinanzierte Aufwendungen	1000 EUR	161 335
49	Kennzahl: monatliche Aufwendungen je arbeitnehmerfinanzierter Anwartschaft	EUR	55,83
Direktversicherungen			
50	Unternehmen mit Anwartschaften im Bereich Direktversicherungen	Anzahl	148 011
51	Anwartschaften im Bereich Direktversicherungen	Anzahl	2 780 509
52	Darunter: arbeitnehmerfinanzierte Anwartschaften	Anzahl	1 985 787
53	Aufwendungen für betriebliche Altersversorgung in Direktversicherungen	1000 EUR	3 411 791
54	Darunter: arbeitnehmerfinanzierte Aufwendungen	1000 EUR	2 333 023
55	Kennzahl: monatliche Aufwendungen je arbeitnehmerfinanzierter Anwartschaft	EUR	97,91
Pensionsfonds			
56	Unternehmen mit Anwartschaften in Pensionsfonds	Anzahl	5 354
57	Anwartschaften in Pensionsfonds	Anzahl	319 367
58	Darunter: arbeitnehmerfinanzierte Anwartschaften	Anzahl	181 875
59	Aufwendungen für betriebliche Altersversorgung in Pensionsfonds	1000 EUR	578 384
60	Darunter: arbeitnehmerfinanzierte Aufwendungen	1000 EUR	215 287
61	Kennzahl: monatliche Aufwendungen je arbeitnehmerfinanzierter Anwartschaft	EUR	98,64

Davon Unternehmen mit ... Arbeitnehmern					Lfd.Nr.
10 bis 49	50 bis 249	250 bis 499	500 bis 999	1000 und mehr	
156 477	48 704	5 968	.	.	1
120 070	42 553	5 412	.	.	2
103 916	39 246	5 094	.	.	3
2 766 514	3 908 965	1 763 923	.	.	4
2 211 079	3 521 426	1 639 287	.	.	5
866 696	1 407 069	804 996	.	.	6
583 052	923 434	475 614	.	.	7
1 023 396	1 818 012	1 089 846	.	.	8
633 346	1 050 869	552 657	.	.	9
1 885 781	3 730 732	2 212 083	.	.	10
843 517	1 299 468	611 666	.	.	11
97 113 077	148 009 953	71 917 450	.	.	12
31,33	36,00	45,64	.	.	13
39,20	39,96	49,11	.	.	14
1,07	1,64	2,23	.	.	15
0,87	0,88	0,85	.	.	16
153,56	171,01	169,14	.	.	17
110,99	103,05	92,23	.	.	18
1,18	1,29	1,35	.	.	19
1,09	1,14	1,16	.	.	20
.	10 434	.	1 074	.	21
.	271 792	.	347 712	.	22
.	(38 125)	.	(61 691)	.	23
.	(1 554 112)	.	(2 051 779)	.	24
.	/	.	(100 095)	.	25
.	17 949 780	.	22 099 176	.	26
.	18 604 640	.	22 745 476	.	27
.	(942 833)	.	(1 325 765)	.	28
.	(117 170)	.	336 796	.	29
.	(160 751)	.	(257 081)	.	30
.	/	.	(135,21)	.	31
.	8 834	.	.	.	32
.	151 214	.	.	.	33
.	75 646	.	.	.	34
.	288 235	.	.	.	35
.	113 540	.	.	.	36
.	125,08	.	.	.	37
.	23 421	3 672	1 785	.	38
.	524 701	311 935	328 024	.	39
.	344 625	197 305	217 829	.	40
.	647 175	378 640	364 225	.	41
.	401 624	209 216	219 219	.	42
.	97,12	88,36	83,87	.	43
.	(1 454)	.	.	.	44
.	(93 389)	.	.	.	45
.	(42 061)	.	.	.	46
.	245 645	.	.	.	47
.	/	.	.	.	48
.	/	.	.	.	49
102 505	37 024	.	2 134	.	50
565 175	760 556	.	286 776	.	51
389 825	538 503	.	211 717	.	52
848 634	971 355	.	319 075	.	53
496 441	658 631	.	237 540	.	54
106,12	101,92	.	93,50	.	55
.	1 279	.	.	.	56
.	(16 359)	.	.	.	57
.	(11 909)	.	.	.	58
.	(24 210)	.	.	.	59
.	(13 416)	.	.	.	60
.	93,88	.	.	.	61

Tabelle 1: Betriebliche Altersversorgung (bAV) im Jahr 2012 nach Wirtschaftszweigen und Größe des Unternehmens
Wirtschaftsabschnitt: O-S Nicht marktbestimmte Dienstleistungen
Früheres Bundesgebiet

Lfd.Nr.	Gegenstand der Nachweisung	Einheit	Unternehmen mit 10 und mehr Arbeitnehmern
Alle Durchführungswege			
1	Unternehmen insgesamt	Anzahl	42 194
2	Und zwar: Unternehmen mit Anwartschaften	Anzahl	33 735
3	Unternehmen mit arbeitnehmerfinanzierten Anwartschaften	Anzahl	28 667
4	Beschäftigte insgesamt	Anzahl	4 854 750
5	Und zwar: Beschäftigte in Unternehmen mit Anwartschaften	Anzahl	4 637 660
6	Beschäftigte mit Anwartschaften	Anzahl	3 642 041
7	Beschäftigte mit arbeitnehmerfinanzierten Anwartschaften	Anzahl	2 415 269
8	Anwartschaften insgesamt	Anzahl	4 029 160
9	Darunter: arbeitnehmerfinanzierte Anwartschaften	Anzahl	2 592 426
10	Aufwendungen für betriebliche Altersversorgung insgesamt	1000 EUR	9 295 974
11	Darunter: arbeitnehmerfinanzierte Aufwendungen	1000 EUR	1 368 546
12	Bruttoverdienstsumme (BVS) der Unternehmen insgesamt	1000 EUR	152 820 882
Kennzahlen			
13	Anteil Beschäftigter mit Anwartschaften (Anw.) an Beschäftigten insgesamt	%	75,02
14	Anteil Beschäftigter mit Anw. an Beschäftigten in Unternehmen mit Anw.	%	78,53
15	Anteil arbeitgeberfinanzierter Aufwendungen an BVS der Unternehmen	%	5,19
16	Anteil arbeitnehmerfinanzierter Aufwendungen an BVS der Unternehmen	%	0,90
17	monatliche Aufwendungen je Anwartschaft	EUR	192,26
18	monatliche Aufwendungen je arbeitnehmerfinanzierter Anwartschaft	EUR	43,99
19	Anwartschaften je Beschäftigten mit Anwartschaften	Anzahl	1,11
20	Arbeitnehmerfinanzierte Anw. je Beschäftigten mit AN-finanzierten Anw.	Anzahl	1,07
Direktzusagen			
21	Unternehmen mit Anwartschaften im Bereich Direktzusagen	Anzahl	(1 396)
22	Anwartschaften im Bereich Direktzusagen	Anzahl	(52 951)
23	Darunter: arbeitnehmerfinanzierte Anwartschaften	Anzahl	/
24	Aufwendungen für betriebliche Altersversorgung für Direktzusagen	1000 EUR	(214 639)
25	Darunter: arbeitnehmerfinanzierte Aufwendungen	1000 EUR	/
26	Rechengrößen: Pensionsrückstellungen zum 31.12.2011	1000 EUR	(3 281 783)
27	Pensionsrückstellungen zum 31.12.2012	1000 EUR	(3 383 227)
28	Leistungszahlungen	1000 EUR	(120 782)
29	Übertragungen (Abflüsse)	1000 EUR	/
30	Übertragungen (Zuflüsse)	1000 EUR	/
31	Kennzahl: monatliche Aufwendungen je arbeitnehmerfinanzierter Anwartschaft	EUR	/
Unterstützungskassen			
32	Unternehmen mit Anwartschaften in Unterstützungskassen	Anzahl	3 536
33	Anwartschaften in Unterstützungskassen	Anzahl	92 608
34	Darunter: arbeitnehmerfinanzierte Anwartschaften	Anzahl	47 818
35	Aufwendungen für betriebliche Altersversorgung in Unterstützungskassen	1000 EUR	179 336
36	Darunter: arbeitnehmerfinanzierte Aufwendungen	1000 EUR	76 916
37	Kennzahl: monatliche Aufwendungen je arbeitnehmerfinanzierter Anwartschaft	EUR	134,04
Pensionskassen			
38	Unternehmen mit Anwartschaften in Pensionskassen	Anzahl	11 854
39	Anwartschaften in Pensionskassen	Anzahl	320 376
40	Darunter: arbeitnehmerfinanzierte Anwartschaften	Anzahl	153 908
41	Aufwendungen für betriebliche Altersversorgung in Pensionskassen	1000 EUR	404 773
42	Darunter: arbeitnehmerfinanzierte Aufwendungen	1000 EUR	163 524
43	Kennzahl: monatliche Aufwendungen je arbeitnehmerfinanzierter Anwartschaft	EUR	88,54
Zusatzversorgungskassen			
44	Unternehmen mit Anwartschaften in Zusatzversorgungskassen	Anzahl	10 540
45	Anwartschaften in Zusatzversorgungskassen	Anzahl	3 243 747
46	Darunter: arbeitnehmerfinanzierte Anwartschaften	Anzahl	2 200 361
47	Aufwendungen für betriebliche Altersversorgung in Zusatzversorgungskassen	1000 EUR	8 090 872
48	Darunter: arbeitnehmerfinanzierte Aufwendungen	1000 EUR	936 411
49	Kennzahl: monatliche Aufwendungen je arbeitnehmerfinanzierter Anwartschaft	EUR	35,46
Direktversicherungen			
50	Unternehmen mit Anwartschaften im Bereich Direktversicherungen	Anzahl	22 229
51	Anwartschaften im Bereich Direktversicherungen	Anzahl	313 484
52	Darunter: arbeitnehmerfinanzierte Anwartschaften	Anzahl	175 819
53	Aufwendungen für betriebliche Altersversorgung in Direktversicherungen	1000 EUR	399 222
54	Darunter: arbeitnehmerfinanzierte Aufwendungen	1000 EUR	181 372
55	Kennzahl: monatliche Aufwendungen je arbeitnehmerfinanzierter Anwartschaft	EUR	85,97
Pensionsfonds			
56	Unternehmen mit Anwartschaften in Pensionsfonds	Anzahl	/
57	Anwartschaften in Pensionsfonds	Anzahl	5 994
58	Darunter: arbeitnehmerfinanzierte Anwartschaften	Anzahl	(3 757)
59	Aufwendungen für betriebliche Altersversorgung in Pensionsfonds	1000 EUR	7 132
60	Darunter: arbeitnehmerfinanzierte Aufwendungen	1000 EUR	(2 761)
61	Kennzahl: monatliche Aufwendungen je arbeitnehmerfinanzierter Anwartschaft	EUR	(61,25)

Davon Unternehmen mit ... Arbeitnehmern					Lfd.Nr.
10 bis 49	50 bis 249	250 bis 499	500 bis 999	1000 und mehr	
28 976	10 452	1 369	.	.	1
21 826	9 244	1 306	.	.	2
18 013	8 167	1 189	.	.	3
509 675	813 886	404 128	.	.	4
404 706	744 479	384 919	.	.	5
195 814	423 622	271 166	.	.	6
99 201	188 798	(118 645)	.	.	7
214 116	471 325	317 590	.	.	8
106 085	205 603	(132 899)	.	.	9
328 374	805 072	608 745	.	.	10
87 194	144 279	84 088	.	.	11
13 146 323	21 767 534	12 631 850	.	.	12
38,42	52,05	67,10	.	.	13
48,38	56,90	70,45	.	.	14
1,83	3,04	4,15	.	.	15
0,66	0,66	0,67	.	.	16
127,80	142,34	159,73	.	.	17
68,49	58,48	52,73	.	.	18
1,09	1,11	1,17	.	.	19
1,07	1,09	1,12	.	.	20
.	(404)	.	/	.	21
.	/	.	/	.	22
.	/	.	/	.	23
.	/	.	/	.	24
.	/	.	(410)	.	25
.	/	.	/	.	26
.	/	.	/	.	27
.	/	.	/	.	28
.	/	.	/	.	29
.	/	.	/	.	30
.	/	.	(78,58)	.	31
.	1 226	.	.	.	32
.	(13 923)	.	.	.	33
.	(4 912)	.	.	.	34
.	(17 534)	.	.	.	35
.	(6 339)	.	.	.	36
.	107,54	.	.	.	37
.	3 477	(568)	(364)	.	38
.	(70 433)	(43 343)	/	.	39
.	35 563	(16 693)	(26 078)	.	40
.	(87 720)	(48 764)	/	.	41
.	39 237	(17 494)	(24 187)	.	42
.	91,94	(87,33)	(77,29)	.	43
.	3 877	.	(463)	515	44
.	282 442	.	(232 604)	2 410 812	45
.	110 456	.	(98 199)	1 871 159	46
.	509 506	.	(479 207)	6 489 840	47
.	(43 632)	.	(46 901)	802 096	48
.	32,92	.	(39,80)	35,72	49
15 201	5 577	.	(363)	.	50
75 894	94 205	.	(32 030)	.	51
48 543	50 918	.	/	.	52
96 647	120 401	.	/	.	53
50 934	53 339	.	/	.	54
87,44	87,30	.	79,92	.	55
.	/	.	/	.	56
.	/	.	(120)	.	57
.	/	.	(117)	.	58
.	/	.	115	.	59
.	/	.	114	.	60
.	82,05	.	81,08	.	61

Tabelle 1: Betriebliche Altersversorgung (bAV) im Jahr 2012 nach Wirtschaftszweigen und Größe des Unternehmens
Wirtschaftsabschnitt: B-F Produzierendes Gewerbe
Früheres Bundesgebiet

Lfd.Nr.	Gegenstand der Nachweisung	Einheit	Unternehmen mit 10 und mehr Arbeitnehmern
Alle Durchführungswege			
1	Unternehmen insgesamt	Anzahl	87 104
2	Und zwar: Unternehmen mit Anwartschaften	Anzahl	74 027
3	Unternehmen mit arbeitnehmerfinanzierten Anwartschaften	Anzahl	65 691
4	Beschäftigte insgesamt	Anzahl	6 709 336
5	Und zwar: Beschäftigte in Unternehmen mit Anwartschaften	Anzahl	6 395 370
6	Beschäftigte mit Anwartschaften	Anzahl	3 891 533
7	Beschäftigte mit arbeitnehmerfinanzierten Anwartschaften	Anzahl	2 182 852
8	Anwartschaften insgesamt	Anzahl	5 633 604
9	Darunter: arbeitnehmerfinanzierte Anwartschaften	Anzahl	2 634 754
10	Aufwendungen für betriebliche Altersversorgung insgesamt	1000 EUR	15 794 283
11	Darunter: arbeitnehmerfinanzierte Aufwendungen	1000 EUR	2 950 324
12	Bruttoverdienstsumme (BVS) der Unternehmen insgesamt	1000 EUR	312 008 114
Kennzahlen			
13	Anteil Beschäftigter mit Anwartschaften (Anw.) an Beschäftigten insgesamt	%	58,00
14	Anteil Beschäftigter mit Anw. an Beschäftigten in Unternehmen mit Anw.	%	60,85
15	Anteil arbeitgeberfinanzierter Aufwendungen an BVS der Unternehmen	%	4,12
16	Anteil arbeitnehmerfinanzierter Aufwendungen an BVS der Unternehmen	%	0,95
17	monatliche Aufwendungen je Anwartschaft	EUR	233,63
18	monatliche Aufwendungen je arbeitnehmerfinanzierter Anwartschaft	EUR	93,31
19	Anwartschaften je Beschäftigten mit Anwartschaften	Anzahl	1,45
20	Arbeitnehmerfinanzierte Anw. je Beschäftigten mit AN-finanzierten Anw.	Anzahl	1,21
Direktzusagen			
21	Unternehmen mit Anwartschaften im Bereich Direktzusagen	Anzahl	15 206
22	Anwartschaften im Bereich Direktzusagen	Anzahl	2 288 049
23	Darunter: arbeitnehmerfinanzierte Anwartschaften	Anzahl	504 021
24	Aufwendungen für betriebliche Altersversorgung für Direktzusagen	1000 EUR	11 163 473
25	Darunter: arbeitnehmerfinanzierte Aufwendungen	1000 EUR	646 202
26	Rechengrößen: Pensionsrückstellungen zum 31.12.2011	1000 EUR	119 496 532
27	Pensionsrückstellungen zum 31.12.2012	1000 EUR	123 715 826
28	Leistungszahlungen	1000 EUR	6 303 196
29	Übertragungen (Abflüsse)	1000 EUR	1 234 866
30	Übertragungen (Zuflüsse)	1000 EUR	593 884
31	Kennzahl: monatliche Aufwendungen je arbeitnehmerfinanzierter Anwartschaft	EUR	106,84
Unterstützungskassen			
32	Unternehmen mit Anwartschaften in Unterstützungskassen	Anzahl	12 044
33	Anwartschaften in Unterstützungskassen	Anzahl	399 420
34	Darunter: arbeitnehmerfinanzierte Anwartschaften	Anzahl	179 533
35	Aufwendungen für betriebliche Altersversorgung in Unterstützungskassen	1000 EUR	620 336
36	Darunter: arbeitnehmerfinanzierte Aufwendungen	1000 EUR	199 045
37	Kennzahl: monatliche Aufwendungen je arbeitnehmerfinanzierter Anwartschaft	EUR	92,39
Pensionskassen			
38	Unternehmen mit Anwartschaften in Pensionskassen	Anzahl	36 306
39	Anwartschaften in Pensionskassen	Anzahl	1 282 507
40	Darunter: arbeitnehmerfinanzierte Anwartschaften	Anzahl	827 830
41	Aufwendungen für betriebliche Altersversorgung in Pensionskassen	1000 EUR	1 737 993
42	Darunter: arbeitnehmerfinanzierte Aufwendungen	1000 EUR	876 406
43	Kennzahl: monatliche Aufwendungen je arbeitnehmerfinanzierter Anwartschaft	EUR	88,22
Zusatzversorgungskassen			
44	Unternehmen mit Anwartschaften in Zusatzversorgungskassen	Anzahl	2 293
45	Anwartschaften in Zusatzversorgungskassen	Anzahl	132 141
46	Darunter: arbeitnehmerfinanzierte Anwartschaften	Anzahl	62 249
47	Aufwendungen für betriebliche Altersversorgung in Zusatzversorgungskassen	1000 EUR	400 881
48	Darunter: arbeitnehmerfinanzierte Aufwendungen	1000 EUR	39 253
49	Kennzahl: monatliche Aufwendungen je arbeitnehmerfinanzierter Anwartschaft	EUR	52,55
Direktversicherungen			
50	Unternehmen mit Anwartschaften im Bereich Direktversicherungen	Anzahl	62 819
51	Anwartschaften im Bereich Direktversicherungen	Anzahl	1 342 573
52	Darunter: arbeitnehmerfinanzierte Anwartschaften	Anzahl	968 273
53	Aufwendungen für betriebliche Altersversorgung in Direktversicherungen	1000 EUR	1 563 925
54	Darunter: arbeitnehmerfinanzierte Aufwendungen	1000 EUR	1 099 444
55	Kennzahl: monatliche Aufwendungen je arbeitnehmerfinanzierter Anwartschaft	EUR	94,62
Pensionsfonds			
56	Unternehmen mit Anwartschaften in Pensionsfonds	Anzahl	2 852
57	Anwartschaften in Pensionsfonds	Anzahl	188 913
58	Darunter: arbeitnehmerfinanzierte Anwartschaften	Anzahl	92 849
59	Aufwendungen für betriebliche Altersversorgung in Pensionsfonds	1000 EUR	307 675
60	Darunter: arbeitnehmerfinanzierte Aufwendungen	1000 EUR	89 974
61	Kennzahl: monatliche Aufwendungen je arbeitnehmerfinanzierter Anwartschaft	EUR	80,75

Davon Unternehmen mit ... Arbeitnehmern					Lfd.Nr.
10 bis 49	50 bis 249	250 bis 499	500 bis 999	1000 und mehr	
63 227	19 340	2 670	.	.	1
51 496	18 120	2 565	.	.	2
44 504	16 969	2 436	.	.	3
1 129 509	1 660 439	873 762	.	.	4
951 980	1 572 168	846 040	.	.	5
404 774	688 326	453 784	.	.	6
260 383	433 571	257 056	.	.	7
481 201	867 531	609 012	.	.	8
283 240	479 173	298 800	.	.	9
832 061	1 491 449	1 174 856	.	.	10
354 357	552 039	323 992	.	.	11
39 578 718	64 692 537	37 571 596	.	.	12
35,84	41,45	51,93	.	.	13
42,52	43,78	53,64	.	.	14
1,21	1,45	2,26	.	.	15
0,90	0,85	0,86	.	.	16
144,09	143,27	160,76	.	.	17
104,26	96,01	90,36	.	.	18
1,19	1,26	1,34	.	.	19
1,09	1,11	1,16	.	.	20
7 558	5 331	.	612	.	21
(28 853)	141 917	.	214 791	.	22
/	(16 854)	.	(32 475)	.	23
(164 089)	527 594	.	820 951	.	24
/	(22 008)	.	(46 620)	.	25
(2 321 938)	6 366 193	.	11 329 025	.	26
(2 393 777)	6 558 395	.	11 567 113	.	27
(85 338)	354 774	.	521 047	.	28
/	/	.	227 752	.	29
/	/	.	/	.	30
(173,87)	(108,82)	.	(119,63)	.	31
.	3 555	.	.	.	32
.	65 784	.	.	.	33
.	27 994	.	.	.	34
.	101 183	.	.	.	35
.	40 227	.	.	.	36
.	119,75	.	.	.	37
22 428	10 660	1 804	857	556 38	
145 689	260 258	175 562	175 009	525 989	39
81 654	164 461	111 967	116 353	353 395	40
195 227	308 734	(226 144)	195 718	812 170	41
95 221	185 137	116 221	109 774	370 053	42
97,18	93,81	86,50	78,62	87,26	43
.	550	.	.	.	44
.	(37 609)	.	.	.	45
.	(17 634)	.	.	.	46
.	(111 781)	.	.	.	47
.	(8 992)	.	.	.	48
.	42,49	.	.	.	49
43 141	15 821	.	983	.	50
236 528	349 995	.	159 384	.	51
163 248	244 178	.	113 394	.	52
342 684	425 773	.	162 998	.	53
207 186	287 084	.	123 512	.	54
105,76	97,98	.	90,77	.	55
(1 798)	(715)	.	.	.	56
/	(11 968)	.	.	.	57
/	(8 051)	.	.	.	58
/	(16 384)	.	.	.	59
/	(8 591)	.	.	.	60
(108,18)	88,92	.	.	.	61

Tabelle 1: Betriebliche Altersversorgung (bAV) im Jahr 2012 nach Wirtschaftszweigen und Größe des Unternehmens
Wirtschaftsabschnitt: G-N Marktbestimmte Dienstleistungen
Früheres Bundesgebiet

Lfd.Nr.	Gegenstand der Nachweisung	Einheit	Unternehmen mit 10 und mehr Arbeitnehmern
Alle Durchführungswege			
1	Unternehmen insgesamt	Anzahl	128 607
2	Und zwar: Unternehmen mit Anwartschaften	Anzahl	98 335
3	Unternehmen mit arbeitnehmerfinanzierten Anwartschaften	Anzahl	86 734
4	Beschäftigte insgesamt	Anzahl	8 623 171
5	Und zwar: Beschäftigte in Unternehmen mit Anwartschaften	Anzahl	7 732 425
6	Beschäftigte mit Anwartschaften	Anzahl	3 605 611
7	Beschäftigte mit arbeitnehmerfinanzierten Anwartschaften	Anzahl	2 136 169
8	Anwartschaften insgesamt	Anzahl	4 952 888
9	Darunter: arbeitnehmerfinanzierte Anwartschaften	Anzahl	2 584 797
10	Aufwendungen für betriebliche Altersversorgung insgesamt	1000 EUR	14 809 446
11	Darunter: arbeitnehmerfinanzierte Aufwendungen	1000 EUR	3 128 057
12	Bruttoverdienstsumme (BVS) der Unternehmen insgesamt	1000 EUR	327 196 301
Kennzahlen			
13	Anteil Beschäftigter mit Anwartschaften (Anw.) an Beschäftigten insgesamt	%	41,81
14	Anteil Beschäftigter mit Anw. an Beschäftigten in Unternehmen mit Anw.	%	46,63
15	Anteil arbeitgeberfinanzierter Aufwendungen an BVS der Unternehmen	%	3,57
16	Anteil arbeitnehmerfinanzierter Aufwendungen an BVS der Unternehmen	%	0,96
17	monatliche Aufwendungen je Anwartschaft	EUR	249,17
18	monatliche Aufwendungen je arbeitnehmerfinanzierter Anwartschaft	EUR	100,85
19	Anwartschaften je Beschäftigten mit Anwartschaften	Anzahl	1,37
20	Arbeitnehmerfinanzierte Anw. je Beschäftigten mit AN-finanzierten Anw.	Anzahl	1,21
Direktzusagen			
21	Unternehmen mit Anwartschaften im Bereich Direktzusagen	Anzahl	14 262
22	Anwartschaften im Bereich Direktzusagen	Anzahl	1 077 354
23	Darunter: arbeitnehmerfinanzierte Anwartschaften	Anzahl	260 528
24	Aufwendungen für betriebliche Altersversorgung für Direktzusagen	1000 EUR	8 744 318
25	Darunter: arbeitnehmerfinanzierte Aufwendungen	1000 EUR	465 015
26	Rechengrößen: Pensionsrückstellungen zum 31.12.2011	1000 EUR	91 149 651
27	Pensionsrückstellungen zum 31.12.2012	1000 EUR	95 494 727
28	Leistungszahlungen	1000 EUR	4 449 364
29	Übertragungen (Abflüsse)	1000 EUR	582 050
30	Übertragungen (Zuflüsse)	1000 EUR	632 172
31	Kennzahl: monatliche Aufwendungen je arbeitnehmerfinanzierter Anwartschaft	EUR	148,74
Unterstützungskassen			
32	Unternehmen mit Anwartschaften in Unterstützungskassen	Anzahl	15 752
33	Anwartschaften in Unterstützungskassen	Anzahl	489 277
34	Darunter: arbeitnehmerfinanzierte Anwartschaften	Anzahl	238 521
35	Aufwendungen für betriebliche Altersversorgung in Unterstützungskassen	1000 EUR	1 091 647
36	Darunter: arbeitnehmerfinanzierte Aufwendungen	1000 EUR	317 827
37	Kennzahl: monatliche Aufwendungen je arbeitnehmerfinanzierter Anwartschaft	EUR	111,04
Pensionskassen			
38	Unternehmen mit Anwartschaften in Pensionskassen	Anzahl	41 884
39	Anwartschaften in Pensionskassen	Anzahl	1 444 328
40	Darunter: arbeitnehmerfinanzierte Anwartschaften	Anzahl	800 639
41	Aufwendungen für betriebliche Altersversorgung in Pensionskassen	1000 EUR	1 775 494
42	Darunter: arbeitnehmerfinanzierte Aufwendungen	1000 EUR	864 242
43	Kennzahl: monatliche Aufwendungen je arbeitnehmerfinanzierter Anwartschaft	EUR	89,95
Zusatzversorgungskassen			
44	Unternehmen mit Anwartschaften in Zusatzversorgungskassen	Anzahl	2 422
45	Anwartschaften in Zusatzversorgungskassen	Anzahl	373 539
46	Darunter: arbeitnehmerfinanzierte Anwartschaften	Anzahl	178 568
47	Aufwendungen für betriebliche Altersversorgung in Zusatzversorgungskassen	1000 EUR	1 079 412
48	Darunter: arbeitnehmerfinanzierte Aufwendungen	1000 EUR	122 082
49	Kennzahl: monatliche Aufwendungen je arbeitnehmerfinanzierter Anwartschaft	EUR	56,97
Direktversicherungen			
50	Unternehmen mit Anwartschaften im Bereich Direktversicherungen	Anzahl	85 192
51	Anwartschaften im Bereich Direktversicherungen	Anzahl	1 437 936
52	Darunter: arbeitnehmerfinanzierte Anwartschaften	Anzahl	1 017 514
53	Aufwendungen für betriebliche Altersversorgung in Direktversicherungen	1000 EUR	1 847 866
54	Darunter: arbeitnehmerfinanzierte Aufwendungen	1000 EUR	1 233 579
55	Kennzahl: monatliche Aufwendungen je arbeitnehmerfinanzierter Anwartschaft	EUR	101,03
Pensionsfonds			
56	Unternehmen mit Anwartschaften in Pensionsfonds	Anzahl	(2 502)
57	Anwartschaften in Pensionsfonds	Anzahl	130 454
58	Darunter: arbeitnehmerfinanzierte Anwartschaften	Anzahl	89 027
59	Aufwendungen für betriebliche Altersversorgung in Pensionsfonds	1000 EUR	270 709
60	Darunter: arbeitnehmerfinanzierte Aufwendungen	1000 EUR	125 312
61	Kennzahl: monatliche Aufwendungen je arbeitnehmerfinanzierter Anwartschaft	EUR	117,30

Davon Unternehmen mit ... Arbeitnehmern					Lfd.Nr.
10 bis 49	50 bis 249	250 bis 499	500 bis 999	1000 und mehr	
93 250	29 364	3 298	1 469	1 225	1
68 574	24 433	2 847	1 331	1 149	2
59 411	22 277	2 658	1 265	1 122	3
1 637 005	2 248 526	890 161	807 434	3 040 046	4
1 259 099	1 949 257	793 248	761 991	2 968 829	5
461 922	718 744	351 213	391 910	1 681 823	6
322 668	489 863	218 558	242 377	862 703	7
542 194	950 481	480 834	567 114	2 412 265	8
350 105	571 696	253 858	299 217	1 109 921	9
1 053 720	2 239 284	1 037 227	(1 948 468)	8 530 747	10
489 159	747 429	287 674	328 967	1 274 828	11
57 534 359	83 317 417	34 345 854	33 324 498	118 674 173	12
28,22	31,97	39,45	48,54	55,32	13
36,69	36,87	44,28	51,43	56,65	14
0,98	(1,79)	2,18	(4,86)	6,11	15
0,85	0,90	0,84	0,99	1,07	16
161,95	196,33	179,76	(286,31)	294,70	17
116,43	108,95	94,43	91,62	95,71	18
1,17	1,32	1,37	1,45	1,43	19
1,09	1,17	1,16	1,23	1,29	20
.	5 104	.	462	465	21
.	(129 876)	.	132 920	686 071	22
.	(21 271)	.	(29 217)	190 433	23
.	(1 026 518)	.	/	5 789 995	24
.	/	.	/	293 775	25
.	(11 583 587)	.	10 770 151	59 768 055	26
.	(12 046 245)	.	11 178 363	62 844 483	27
.	(588 058)	.	/	2 716 614	28
.	/	.	/	376 089	29
.	(80 594)	.	(91 145)	379 136	30
.	/	.	(152,52)	128,56	31
8 879	5 279	.	.	.	32
(39 240)	(85 430)	.	.	.	33
(22 645)	(47 652)	.	.	.	34
(99 445)	(187 052)	.	.	.	35
(45 694)	(73 313)	.	.	.	36
(168,15)	(128,21)	.	.	.	37
.	12 760	1 868	928	.	38
.	264 444	(136 373)	153 014	.	39
.	180 164	85 338	101 475	.	40
.	338 441	152 496	168 507	.	41
.	216 488	92 994	109 445	.	42
.	100,13	90,81	89,88	.	43
.	(904)	.	(164)	121	44
.	(55 780)	.	(88 642)	171 623	45
.	/	.	(32 878)	100 250	46
.	(133 864)	.	(234 750)	549 189	47
.	/	.	(11 645)	77 649	48
.	/	.	(29,52)	64,55	49
59 364	21 203	2 461	1 151	1 014	50
328 647	410 561	160 453	127 392	410 884	51
226 577	294 325	118 829	98 323	279 461	52
505 950	545 582	193 521	156 077	446 735	53
289 256	371 546	137 779	114 028	320 970	54
106,39	105,20	96,62	96,64	95,71	55
.	(564)	.	.	.	56
.	(4 391)	.	.	.	57
.	/	.	.	.	58
.	/	.	.	.	59
.	/	.	.	.	60
.	(104,25)	.	.	.	61

Tabelle 1: Betriebliche Altersversorgung (bAV) im Jahr 2012 nach Wirtschaftszweigen und Größe des Unternehmens
Wirtschaftsabschnitt: O-Q Öffentliche Verwaltung, Erziehung und Unterricht, Gesundheits- und Sozialwesen
Früheres Bundesgebiet

Lfd.Nr.	Gegenstand der Nachweisung	Einheit	Unternehmen mit 10 und mehr Arbeitnehmern
Alle Durchführungswege			
1	Unternehmen insgesamt	Anzahl	30 409
2	Und zwar: Unternehmen mit Anwartschaften	Anzahl	25 092
3	Unternehmen mit arbeitnehmerfinanzierten Anwartschaften	Anzahl	21 484
4	Beschäftigte insgesamt	Anzahl	4 222 010
5	Und zwar: Beschäftigte in Unternehmen mit Anwartschaften	Anzahl	4 070 719
6	Beschäftigte mit Anwartschaften	Anzahl	3 275 950
7	Beschäftigte mit arbeitnehmerfinanzierten Anwartschaften	Anzahl	2 222 909
8	Anwartschaften insgesamt	Anzahl	3 609 531
9	Darunter: arbeitnehmerfinanzierte Anwartschaften	Anzahl	2 381 730
10	Aufwendungen für betriebliche Altersversorgung insgesamt	1000 EUR	8 331 114
11	Darunter: arbeitnehmerfinanzierte Aufwendungen	1000 EUR	1 203 574
12	Bruttoverdienstsumme (BVS) der Unternehmen insgesamt	1000 EUR	132 226 590
Kennzahlen			
13	Anteil Beschäftigter mit Anwartschaften (Anw.) an Beschäftigten insgesamt	%	77,59
14	Anteil Beschäftigter mit Anw. an Beschäftigten in Unternehmen mit Anw.	%	80,48
15	Anteil arbeitgeberfinanzierter Aufwendungen an BVS der Unternehmen	%	5,39
16	Anteil arbeitnehmerfinanzierter Aufwendungen an BVS der Unternehmen	%	0,91
17	monatliche Aufwendungen je Anwartschaft	EUR	192,34
18	monatliche Aufwendungen je arbeitnehmerfinanzierter Anwartschaft	EUR	42,11
19	Anwartschaften je Beschäftigten mit Anwartschaften	Anzahl	1,10
20	Arbeitnehmerfinanzierte Anw. je Beschäftigten mit AN-finanzierten Anw.	Anzahl	1,07
Direktzusagen			
21	Unternehmen mit Anwartschaften im Bereich Direktzusagen	Anzahl	/
22	Anwartschaften im Bereich Direktzusagen	Anzahl	(27 158)
23	Darunter: arbeitnehmerfinanzierte Anwartschaften	Anzahl	/
24	Aufwendungen für betriebliche Altersversorgung für Direktzusagen	1000 EUR	(69 166)
25	Darunter: arbeitnehmerfinanzierte Aufwendungen	1000 EUR	(3 515)
26	Rechengrößen: Pensionsrückstellungen zum 31.12.2011	1000 EUR	962 117
27	Pensionsrückstellungen zum 31.12.2012	1000 EUR	978 541
28	Leistungszahlungen	1000 EUR	53 307
29	Übertragungen (Abflüsse)	1000 EUR	/
30	Übertragungen (Zuflüsse)	1000 EUR	/
31	Kennzahl: monatliche Aufwendungen je arbeitnehmerfinanzierter Anwartschaft	EUR	/
Unterstützungskassen			
32	Unternehmen mit Anwartschaften in Unterstützungskassen	Anzahl	(2 450)
33	Anwartschaften in Unterstützungskassen	Anzahl	66 204
34	Darunter: arbeitnehmerfinanzierte Anwartschaften	Anzahl	38 001
35	Aufwendungen für betriebliche Altersversorgung in Unterstützungskassen	1000 EUR	113 898
36	Darunter: arbeitnehmerfinanzierte Aufwendungen	1000 EUR	65 322
37	Kennzahl: monatliche Aufwendungen je arbeitnehmerfinanzierter Anwartschaft	EUR	143,25
Pensionskassen			
38	Unternehmen mit Anwartschaften in Pensionskassen	Anzahl	9 126
39	Anwartschaften in Pensionskassen	Anzahl	261 561
40	Darunter: arbeitnehmerfinanzierte Anwartschaften	Anzahl	123 015
41	Aufwendungen für betriebliche Altersversorgung in Pensionskassen	1000 EUR	312 158
42	Darunter: arbeitnehmerfinanzierte Aufwendungen	1000 EUR	122 032
43	Kennzahl: monatliche Aufwendungen je arbeitnehmerfinanzierter Anwartschaft	EUR	82,67
Zusatzversorgungskassen			
44	Unternehmen mit Anwartschaften in Zusatzversorgungskassen	Anzahl	7 154
45	Anwartschaften in Zusatzversorgungskassen	Anzahl	2 994 537
46	Darunter: arbeitnehmerfinanzierte Anwartschaften	Anzahl	2 075 020
47	Aufwendungen für betriebliche Altersversorgung in Zusatzversorgungskassen	1000 EUR	7 518 416
48	Darunter: arbeitnehmerfinanzierte Aufwendungen	1000 EUR	873 199
49	Kennzahl: monatliche Aufwendungen je arbeitnehmerfinanzierter Anwartschaft	EUR	35,07
Direktversicherungen			
50	Unternehmen mit Anwartschaften im Bereich Direktversicherungen	Anzahl	17 026
51	Anwartschaften im Bereich Direktversicherungen	Anzahl	256 545
52	Darunter: arbeitnehmerfinanzierte Anwartschaften	Anzahl	136 802
53	Aufwendungen für betriebliche Altersversorgung in Direktversicherungen	1000 EUR	312 665
54	Darunter: arbeitnehmerfinanzierte Aufwendungen	1000 EUR	137 542
55	Kennzahl: monatliche Aufwendungen je arbeitnehmerfinanzierter Anwartschaft	EUR	83,78
Pensionsfonds			
56	Unternehmen mit Anwartschaften in Pensionsfonds	Anzahl	/
57	Anwartschaften in Pensionsfonds	Anzahl	(3 526)
58	Darunter: arbeitnehmerfinanzierte Anwartschaften	Anzahl	2 961
59	Aufwendungen für betriebliche Altersversorgung in Pensionsfonds	1000 EUR	4 810
60	Darunter: arbeitnehmerfinanzierte Aufwendungen	1000 EUR	/
61	Kennzahl: monatliche Aufwendungen je arbeitnehmerfinanzierter Anwartschaft	EUR	(55,31)

Davon Unternehmen mit ... Arbeitnehmern					Lfd.Nr.
10 bis 49	50 bis 249	250 bis 499	500 bis 999	1000 und mehr	
.	7 883	1 068	.	597	1
.	7 087	1 032	.	595	2
.	6 227	926	.	577	3
.	627 526	318 474	.	2 549 572	4
.	577 639	305 001	.	2 544 712	5
.	325 080	223 326	.	2 344 378	6
.	138 202	(85 853)	.	1 824 994	7
.	359 667	262 242	.	2 558 141	8
.	149 347	(96 717)	.	1 944 514	9
.	545 012	(475 721)	.	6 584 220	10
.	98 134	(60 681)	.	904 319	11
.	16 088 679	9 824 355	.	86 122 464	12
.	51,80	70,12	.	91,95	13
.	56,28	73,22	.	92,13	14
.	2,78	4,22	.	6,60	15
.	0,61	0,62	.	1,05	16
.	126,28	151,17	.	214,49	17
.	54,76	52,28	.	38,76	18
.	1,11	1,17	.	1,09	19
.	1,08	1,13	.	1,07	20
.	21
.	22
.	23
.	24
.	25
.	26
.	27
.	28
.	29
.	30
.	31
.	32
.	33
.	34
.	35
.	36
.	37
(5 505)	2 570	.	(300)	.	38
(22 934)	(55 313)	.	/	.	39
(11 173)	(24 695)	.	/	.	40
(25 973)	(64 208)	.	/	.	41
(12 260)	25 185	.	(18 845)	.	42
91,44	84,99	.	(72,83)	.	43
(2 607)	44
(54 193)	45
/	46
(81 934)	47
/	48
(29,22)	49
11 547	4 303	.	.	.	50
(60 541)	74 250	.	.	.	51
(39 258)	37 501	.	.	.	52
70 376	90 123	.	.	.	53
(38 726)	37 838	.	.	.	54
82,20	84,08	.	.	.	55
.	56
.	57
.	58
.	59
.	60
.	61

Tabelle 1: Betriebliche Altersversorgung (bAV) im Jahr 2012 nach Wirtschaftszweigen und Größe des Unternehmens
Wirtschaftsabschnitt: R-S Sonstige Dienstleistungen
Früheres Bundesgebiet

Lfd.Nr.	Gegenstand der Nachweisung	Einheit	Unternehmen mit 10 und mehr Arbeitnehmern
Alle Durchführungswege			
1	Unternehmen insgesamt	Anzahl	11 785
2	Und zwar: Unternehmen mit Anwartschaften	Anzahl	8 643
3	Unternehmen mit arbeitnehmerfinanzierten Anwartschaften	Anzahl	7 183
4	Beschäftigte insgesamt	Anzahl	632 741
5	Und zwar: Beschäftigte in Unternehmen mit Anwartschaften	Anzahl	566 941
6	Beschäftigte mit Anwartschaften	Anzahl	366 090
7	Beschäftigte mit arbeitnehmerfinanzierten Anwartschaften	Anzahl	192 360
8	Anwartschaften insgesamt	Anzahl	419 629
9	Darunter: arbeitnehmerfinanzierte Anwartschaften	Anzahl	210 696
10	Aufwendungen für betriebliche Altersversorgung insgesamt	1000 EUR	964 860
11	Darunter: arbeitnehmerfinanzierte Aufwendungen	1000 EUR	164 972
12	Bruttoverdienstsumme (BVS) der Unternehmen insgesamt	1000 EUR	20 594 292
Kennzahlen			
13	Anteil Beschäftigter mit Anwartschaften (Anw.) an Beschäftigten insgesamt	%	57,86
14	Anteil Beschäftigter mit Anw. an Beschäftigten in Unternehmen mit Anw.	%	64,57
15	Anteil arbeitgeberfinanzierter Aufwendungen an BVS der Unternehmen	%	3,88
16	Anteil arbeitnehmerfinanzierter Aufwendungen an BVS der Unternehmen	%	0,80
17	monatliche Aufwendungen je Anwartschaft	EUR	191,61
18	monatliche Aufwendungen je arbeitnehmerfinanzierter Anwartschaft	EUR	65,25
19	Anwartschaften je Beschäftigten mit Anwartschaften	Anzahl	1,15
20	Arbeitnehmerfinanzierte Anw. je Beschäftigten mit AN-finanzierten Anw.	Anzahl	1,10
Direktzusagen			
21	Unternehmen mit Anwartschaften im Bereich Direktzusagen	Anzahl	(708)
22	Anwartschaften im Bereich Direktzusagen	Anzahl	/
23	Darunter: arbeitnehmerfinanzierte Anwartschaften	Anzahl	/
24	Aufwendungen für betriebliche Altersversorgung für Direktzusagen	1000 EUR	(145 473)
25	Darunter: arbeitnehmerfinanzierte Aufwendungen	1000 EUR	/
26	Rechengrößen: Pensionsrückstellungen zum 31.12.2011	1000 EUR	(2 319 666)
27	Pensionsrückstellungen zum 31.12.2012	1000 EUR	(2 404 686)
28	Leistungszahlungen	1000 EUR	(67 475)
29	Übertragungen (Abflüsse)	1000 EUR	/
30	Übertragungen (Zuflüsse)	1000 EUR	/
31	Kennzahl: monatliche Aufwendungen je arbeitnehmerfinanzierter Anwartschaft	EUR	/
Unterstützungskassen			
32	Unternehmen mit Anwartschaften in Unterstützungskassen	Anzahl	(1 085)
33	Anwartschaften in Unterstützungskassen	Anzahl	(26 404)
34	Darunter: arbeitnehmerfinanzierte Anwartschaften	Anzahl	(9 818)
35	Aufwendungen für betriebliche Altersversorgung in Unterstützungskassen	1000 EUR	65 437
36	Darunter: arbeitnehmerfinanzierte Aufwendungen	1000 EUR	(11 594)
37	Kennzahl: monatliche Aufwendungen je arbeitnehmerfinanzierter Anwartschaft	EUR	(98,41)
Pensionskassen			
38	Unternehmen mit Anwartschaften in Pensionskassen	Anzahl	2 727
39	Anwartschaften in Pensionskassen	Anzahl	(58 815)
40	Darunter: arbeitnehmerfinanzierte Anwartschaften	Anzahl	30 893
41	Aufwendungen für betriebliche Altersversorgung in Pensionskassen	1000 EUR	92 615
42	Darunter: arbeitnehmerfinanzierte Aufwendungen	1000 EUR	41 492
43	Kennzahl: monatliche Aufwendungen je arbeitnehmerfinanzierter Anwartschaft	EUR	111,92
Zusatzversorgungskassen			
44	Unternehmen mit Anwartschaften in Zusatzversorgungskassen	Anzahl	3 386
45	Anwartschaften in Zusatzversorgungskassen	Anzahl	249 210
46	Darunter: arbeitnehmerfinanzierte Anwartschaften	Anzahl	125 341
47	Aufwendungen für betriebliche Altersversorgung in Zusatzversorgungskassen	1000 EUR	572 455
48	Darunter: arbeitnehmerfinanzierte Aufwendungen	1000 EUR	63 212
49	Kennzahl: monatliche Aufwendungen je arbeitnehmerfinanzierter Anwartschaft	EUR	42,03
Direktversicherungen			
50	Unternehmen mit Anwartschaften im Bereich Direktversicherungen	Anzahl	5 203
51	Anwartschaften im Bereich Direktversicherungen	Anzahl	56 938
52	Darunter: arbeitnehmerfinanzierte Anwartschaften	Anzahl	39 018
53	Aufwendungen für betriebliche Altersversorgung in Direktversicherungen	1000 EUR	(86 558)
54	Darunter: arbeitnehmerfinanzierte Aufwendungen	1000 EUR	43 830
55	Kennzahl: monatliche Aufwendungen je arbeitnehmerfinanzierter Anwartschaft	EUR	93,61
Pensionsfonds			
56	Unternehmen mit Anwartschaften in Pensionsfonds	Anzahl	/
57	Anwartschaften in Pensionsfonds	Anzahl	(2 468)
58	Darunter: arbeitnehmerfinanzierte Anwartschaften	Anzahl	/
59	Aufwendungen für betriebliche Altersversorgung in Pensionsfonds	1000 EUR	(2 322)
60	Darunter: arbeitnehmerfinanzierte Aufwendungen	1000 EUR	/
61	Kennzahl: monatliche Aufwendungen je arbeitnehmerfinanzierter Anwartschaft	EUR	83,36

Davon Unternehmen mit ... Arbeitnehmern					Lfd.Nr.
10 bis 49	50 bis 249	250 bis 499	500 bis 999	1000 und mehr	
.	2 569	301	(131)	.	1
.	2 157	275	(124)	.	2
.	1 940	263	(121)	.	3
.	186 359	85 654	(73 672)	.	4
.	166 841	79 918	(69 716)	.	5
.	98 542	(47 839)	(49 724)	.	6
.	50 596	(32 792)	(29 738)	.	7
.	111 658	(55 349)	(57 296)	.	8
.	56 256	(36 182)	(32 544)	.	9
.	260 060	(133 024)	(107 765)	.	10
.	46 145	(23 407)	(24 219)	.	11
.	5 678 855	2 807 495	(2 949 553)	.	12
.	52,88	55,85	67,49	.	13
.	59,06	59,86	71,32	.	14
.	3,77	3,90	(2,83)	.	15
.	0,81	0,83	(0,82)	.	16
.	194,09	200,28	156,74	.	17
.	68,36	(53,91)	62,02	.	18
.	1,13	1,16	1,15	.	19
.	1,11	1,10	1,09	.	20
/	.	.	.	(13)	21
/	.	.	.	/	22
/	.	.	.	205	23
/	.	.	.	/	24
/	.	.	.	342	25
/	.	.	.	817 970	26
/	.	.	.	837 721	27
/	.	.	.	7 323	28
/	.	.	.	34	29
/	.	.	.	9	30
/	.	.	.	139,04	31
.	.	.	/	.	32
.	.	.	/	.	33
.	.	.	/	.	34
.	.	.	/	.	35
.	.	.	/	.	36
.	.	.	/	.	37
.	908	.	(64)	.	38
.	(15 120)	.	/	.	39
.	(10 868)	.	/	.	40
.	(23 512)	.	/	.	41
.	(14 052)	.	/	.	42
.	107,75	.	98,61	.	43
.	.	(137)	.	.	44
.	.	(35 439)	.	.	45
.	.	/	.	.	46
.	.	(90 542)	.	.	47
.	.	/	.	.	48
.	.	(40,96)	.	.	49
3 653	1 274	.	.	.	50
(15 352)	(19 956)	.	.	.	51
(9 285)	(13 416)	.	.	.	52
(26 271)	(30 278)	.	.	.	53
(12 208)	(15 501)	.	.	.	54
109,57	96,28	.	.	.	55
.	.	-	.	.	56
.	.	-	.	.	57
.	.	-	.	.	58
.	.	-	.	.	59
.	.	-	.	.	60
.	.	-	.	.	61

Tabelle 1: Betriebliche Altersversorgung (bAV) im Jahr 2012 nach Wirtschaftszweigen und Größe des Unternehmens
Wirtschaftsabschnitt: B Bergbau und Gewinnung von Steinen und Erden
Früheres Bundesgebiet

Lfd.Nr.	Gegenstand der Nachweisung	Einheit	Unternehmen mit 10 und mehr Arbeitnehmern
Alle Durchführungswege			
1	Unternehmen insgesamt	Anzahl	521
2	Und zwar: Unternehmen mit Anwartschaften	Anzahl	431
3	Unternehmen mit arbeitnehmerfinanzierten Anwartschaften	Anzahl	386
4	Beschäftigte insgesamt	Anzahl	44 043
5	Und zwar: Beschäftigte in Unternehmen mit Anwartschaften	Anzahl	42 356
6	Beschäftigte mit Anwartschaften	Anzahl	25 139
7	Beschäftigte mit arbeitnehmerfinanzierten Anwartschaften	Anzahl	10 390
8	Anwartschaften insgesamt	Anzahl	35 384
9	Darunter: arbeitnehmerfinanzierte Anwartschaften	Anzahl	11 743
10	Aufwendungen für betriebliche Altersversorgung insgesamt	1000 EUR	379 352
11	Darunter: arbeitnehmerfinanzierte Aufwendungen	1000 EUR	16 615
12	Bruttoverdienstsumme (BVS) der Unternehmen insgesamt	1000 EUR	2 180 722
Kennzahlen			
13	Anteil Beschäftigter mit Anwartschaften (Anw.) an Beschäftigten insgesamt	%	57,08
14	Anteil Beschäftigter mit Anw. an Beschäftigten in Unternehmen mit Anw.	%	59,35
15	Anteil arbeitgeberfinanzierter Aufwendungen an BVS der Unternehmen	%	16,63
16	Anteil arbeitnehmerfinanzierter Aufwendungen an BVS der Unternehmen	%	0,76
17	monatliche Aufwendungen je Anwartschaft	EUR	893,42
18	monatliche Aufwendungen je arbeitnehmerfinanzierter Anwartschaft	EUR	117,91
19	Anwartschaften je Beschäftigten mit Anwartschaften	Anzahl	1,41
20	Arbeitnehmerfinanzierte Anw. je Beschäftigten mit AN-finanzierten Anw.	Anzahl	1,13
Direktzusagen			
21	Unternehmen mit Anwartschaften im Bereich Direktzusagen	Anzahl	(88)
22	Anwartschaften im Bereich Direktzusagen	Anzahl	21 079
23	Darunter: arbeitnehmerfinanzierte Anwartschaften	Anzahl	3 697
24	Aufwendungen für betriebliche Altersversorgung für Direktzusagen	1000 EUR	361 820
25	Darunter: arbeitnehmerfinanzierte Aufwendungen	1000 EUR	6 875
26	Rechengrößen: Pensionsrückstellungen zum 31.12.2011	1000 EUR	3 452 877
27	Pensionsrückstellungen zum 31.12.2012	1000 EUR	3 598 597
28	Leistungszahlungen	1000 EUR	223 311
29	Übertragungen (Abflüsse)	1000 EUR	(2 348)
30	Übertragungen (Zuflüsse)	1000 EUR	9 558
31	Kennzahl: monatliche Aufwendungen je arbeitnehmerfinanzierter Anwartschaft	EUR	154,97
Unterstützungskassen			
32	Unternehmen mit Anwartschaften in Unterstützungskassen	Anzahl	(116)
33	Anwartschaften in Unterstützungskassen	Anzahl	(3 533)
34	Darunter: arbeitnehmerfinanzierte Anwartschaften	Anzahl	(762)
35	Aufwendungen für betriebliche Altersversorgung in Unterstützungskassen	1000 EUR	3 236
36	Darunter: arbeitnehmerfinanzierte Aufwendungen	1000 EUR	(796)
37	Kennzahl: monatliche Aufwendungen je arbeitnehmerfinanzierter Anwartschaft	EUR	87,15
Pensionskassen			
38	Unternehmen mit Anwartschaften in Pensionskassen	Anzahl	196
39	Anwartschaften in Pensionskassen	Anzahl	4 188
40	Darunter: arbeitnehmerfinanzierte Anwartschaften	Anzahl	2 731
41	Aufwendungen für betriebliche Altersversorgung in Pensionskassen	1000 EUR	7 336
42	Darunter: arbeitnehmerfinanzierte Aufwendungen	1000 EUR	3 559
43	Kennzahl: monatliche Aufwendungen je arbeitnehmerfinanzierter Anwartschaft	EUR	108,62
Zusatzversorgungskassen			
44	Unternehmen mit Anwartschaften in Zusatzversorgungskassen	Anzahl	/
45	Anwartschaften in Zusatzversorgungskassen	Anzahl	/
46	Darunter: arbeitnehmerfinanzierte Anwartschaften	Anzahl	70
47	Aufwendungen für betriebliche Altersversorgung in Zusatzversorgungskassen	1000 EUR	/
48	Darunter: arbeitnehmerfinanzierte Aufwendungen	1000 EUR	102
49	Kennzahl: monatliche Aufwendungen je arbeitnehmerfinanzierter Anwartschaft	EUR	121,58
Direktversicherungen			
50	Unternehmen mit Anwartschaften im Bereich Direktversicherungen	Anzahl	356
51	Anwartschaften im Bereich Direktversicherungen	Anzahl	5 310
52	Darunter: arbeitnehmerfinanzierte Anwartschaften	Anzahl	4 097
53	Aufwendungen für betriebliche Altersversorgung in Direktversicherungen	1000 EUR	5 794
54	Darunter: arbeitnehmerfinanzierte Aufwendungen	1000 EUR	4 737
55	Kennzahl: monatliche Aufwendungen je arbeitnehmerfinanzierter Anwartschaft	EUR	96,36
Pensionsfonds			
56	Unternehmen mit Anwartschaften in Pensionsfonds	Anzahl	(14)
57	Anwartschaften in Pensionsfonds	Anzahl	422
58	Darunter: arbeitnehmerfinanzierte Anwartschaften	Anzahl	387
59	Aufwendungen für betriebliche Altersversorgung in Pensionsfonds	1000 EUR	616
60	Darunter: arbeitnehmerfinanzierte Aufwendungen	1000 EUR	545
61	Kennzahl: monatliche Aufwendungen je arbeitnehmerfinanzierter Anwartschaft	EUR	117,44

Davon Unternehmen mit ... Arbeitnehmern					Lfd.Nr.
10 bis 49	50 bis 249	250 bis 499	500 bis 999	1000 und mehr	
.	107	.	5	.	1
.	103	.	5	.	2
.	97	.	5	.	3
.	9 322	.	2 806	.	4
.	9 022	.	2 806	.	5
.	(4 691)	.	1 966	.	6
.	2 026	.	743	.	7
.	(7 187)	.	2 625	.	8
.	(2 481)	.	822	.	9
.	(9 081)	.	12 944	.	10
.	(3 036)	.	1 000	.	11
.	386 573	.	163 301	.	12
.	50,32	.	70,07	.	13
.	51,99	.	70,07	.	14
.	(1,56)	.	7,31	.	15
.	0,79	.	0,61	.	16
.	(105,29)	.	410,98	.	17
.	101,98	.	101,40	.	18
.	1,53	.	1,33	.	19
.	1,22	.	1,11	.	20
.	.	5	4	.	21
.	.	713	1 624	.	22
.	.	42	-	.	23
.	.	1 584	11 412	.	24
.	.	80	-	.	25
.	.	32 509	128 823	.	26
.	.	31 573	138 891	.	27
.	.	2 782	1 829	.	28
.	.	-	-	.	29
.	.	261	486	.	30
.	.	159,69	-	.	31
.	32
.	33
.	34
.	35
.	36
.	37
.	38
.	39
.	40
.	41
.	42
.	43
.	/	.	-	.	44
.	/	.	-	.	45
.	/	.	-	.	46
.	/	.	-	.	47
.	/	.	-	.	48
.	68,75	.	-	.	49
243	.	9	5	.	50
(1 552)	.	305	413	.	51
(1 125)	.	197	346	.	52
(1 828)	.	313	425	.	53
(1 352)	.	287	409	.	54
100,15	.	121,16	98,52	.	55
.	(6)	-	.	.	56
.	/	-	.	.	57
.	/	-	.	.	58
.	/	-	.	.	59
.	/	-	.	.	60
.	(192,14)	-	.	.	61

Tabelle 1: Betriebliche Altersversorgung (bAV) im Jahr 2012 nach Wirtschaftszweigen und Größe des Unternehmens
Wirtschaftsabschnitt: C Verarbeitendes Gewerbe
Früheres Bundesgebiet

Lfd.Nr.	Gegenstand der Nachweisung	Einheit	Unternehmen mit 10 und mehr Arbeitnehmern
Alle Durchführungswege			
1	Unternehmen insgesamt	Anzahl	52 837
2	Und zwar: Unternehmen mit Anwartschaften	Anzahl	45 876
3	Unternehmen mit arbeitnehmerfinanzierten Anwartschaften	Anzahl	41 584
4	Beschäftigte insgesamt	Anzahl	5 539 686
5	Und zwar: Beschäftigte in Unternehmen mit Anwartschaften	Anzahl	5 329 098
6	Beschäftigte mit Anwartschaften	Anzahl	3 293 160
7	Beschäftigte mit arbeitnehmerfinanzierten Anwartschaften	Anzahl	1 840 661
8	Anwartschaften insgesamt	Anzahl	4 849 152
9	Darunter: arbeitnehmerfinanzierte Anwartschaften	Anzahl	2 241 039
10	Aufwendungen für betriebliche Altersversorgung insgesamt	1000 EUR	13 505 824
11	Darunter: arbeitnehmerfinanzierte Aufwendungen	1000 EUR	2 538 463
12	Bruttoverdienstsumme (BVS) der Unternehmen insgesamt	1000 EUR	263 825 547
Kennzahlen			
13	Anteil Beschäftigter mit Anwartschaften (Anw.) an Beschäftigten insgesamt	%	59,45
14	Anteil Beschäftigter mit Anw. an Beschäftigten in Unternehmen mit Anw.	%	61,80
15	Anteil arbeitgeberfinanzierter Aufwendungen an BVS der Unternehmen	%	4,16
16	Anteil arbeitnehmerfinanzierter Aufwendungen an BVS der Unternehmen	%	0,96
17	monatliche Aufwendungen je Anwartschaft	EUR	232,10
18	monatliche Aufwendungen je arbeitnehmerfinanzierter Anwartschaft	EUR	94,39
19	Anwartschaften je Beschäftigten mit Anwartschaften	Anzahl	1,47
20	Arbeitnehmerfinanzierte Anw. je Beschäftigten mit AN-finanzierten Anw.	Anzahl	1,22
Direktzusagen			
21	Unternehmen mit Anwartschaften im Bereich Direktzusagen	Anzahl	11 261
22	Anwartschaften im Bereich Direktzusagen	Anzahl	2 119 007
23	Darunter: arbeitnehmerfinanzierte Anwartschaften	Anzahl	466 577
24	Aufwendungen für betriebliche Altersversorgung für Direktzusagen	1000 EUR	9 924 278
25	Darunter: arbeitnehmerfinanzierte Aufwendungen	1000 EUR	599 301
26	Rechengrößen: Pensionsrückstellungen zum 31.12.2011	1000 EUR	102 646 348
27	Pensionsrückstellungen zum 31.12.2012	1000 EUR	107 134 924
28	Leistungszahlungen	1000 EUR	5 501 998
29	Übertragungen (Abflüsse)	1000 EUR	443 878
30	Übertragungen (Zuflüsse)	1000 EUR	(510 174)
31	Kennzahl: monatliche Aufwendungen je arbeitnehmerfinanzierter Anwartschaft	EUR	107,04
Unterstützungskassen			
32	Unternehmen mit Anwartschaften in Unterstützungskassen	Anzahl	7 811
33	Anwartschaften in Unterstützungskassen	Anzahl	354 529
34	Darunter: arbeitnehmerfinanzierte Anwartschaften	Anzahl	156 153
35	Aufwendungen für betriebliche Altersversorgung in Unterstützungskassen	1000 EUR	541 427
36	Darunter: arbeitnehmerfinanzierte Aufwendungen	1000 EUR	165 077
37	Kennzahl: monatliche Aufwendungen je arbeitnehmerfinanzierter Anwartschaft	EUR	88,10
Pensionskassen			
38	Unternehmen mit Anwartschaften in Pensionskassen	Anzahl	22 397
39	Anwartschaften in Pensionskassen	Anzahl	1 032 104
40	Darunter: arbeitnehmerfinanzierte Anwartschaften	Anzahl	694 063
41	Aufwendungen für betriebliche Altersversorgung in Pensionskassen	1000 EUR	1 407 610
42	Darunter: arbeitnehmerfinanzierte Aufwendungen	1000 EUR	743 168
43	Kennzahl: monatliche Aufwendungen je arbeitnehmerfinanzierter Anwartschaft	EUR	89,23
Zusatzversorgungskassen			
44	Unternehmen mit Anwartschaften in Zusatzversorgungskassen	Anzahl	/
45	Anwartschaften in Zusatzversorgungskassen	Anzahl	(9 904)
46	Darunter: arbeitnehmerfinanzierte Anwartschaften	Anzahl	/
47	Aufwendungen für betriebliche Altersversorgung in Zusatzversorgungskassen	1000 EUR	/
48	Darunter: arbeitnehmerfinanzierte Aufwendungen	1000 EUR	(5 235)
49	Kennzahl: monatliche Aufwendungen je arbeitnehmerfinanzierter Anwartschaft	EUR	(125,77)
Direktversicherungen			
50	Unternehmen mit Anwartschaften im Bereich Direktversicherungen	Anzahl	40 052
51	Anwartschaften im Bereich Direktversicherungen	Anzahl	1 149 022
52	Darunter: arbeitnehmerfinanzierte Anwartschaften	Anzahl	830 952
53	Aufwendungen für betriebliche Altersversorgung in Direktversicherungen	1000 EUR	1 317 984
54	Darunter: arbeitnehmerfinanzierte Aufwendungen	1000 EUR	939 561
55	Kennzahl: monatliche Aufwendungen je arbeitnehmerfinanzierter Anwartschaft	EUR	94,23
Pensionsfonds			
56	Unternehmen mit Anwartschaften in Pensionsfonds	Anzahl	(1 964)
57	Anwartschaften in Pensionsfonds	Anzahl	184 586
58	Darunter: arbeitnehmerfinanzierte Anwartschaften	Anzahl	89 824
59	Aufwendungen für betriebliche Altersversorgung in Pensionsfonds	1000 EUR	302 735
60	Darunter: arbeitnehmerfinanzierte Aufwendungen	1000 EUR	86 122
61	Kennzahl: monatliche Aufwendungen je arbeitnehmerfinanzierter Anwartschaft	EUR	79,90

Davon Unternehmen mit ... Arbeitnehmern					Lfd.Nr.
10 bis 49	50 bis 249	250 bis 499	500 bis 999	1000 und mehr	
33 382	15 441	2 369	997	647	1
27 492	14 493	2 266	983	642	2
24 305	13 560	2 149	941	629	3
648 137	1 340 452	779 150	624 495	2 147 451	4
552 696	1 271 357	752 185	616 172	2 136 688	5
211 750	539 561	390 595	373 848	1 777 407	6
146 993	347 135	219 671	222 967	903 895	7
248 111	679 004	524 985	541 865	2 855 186	8
158 017	379 815	255 738	261 514	1 185 955	9
440 390	1 103 925	896 931	1 054 827	10 009 751	10
209 652	454 107	285 418	273 945	1 315 341	11
23 014 531	52 131 641	33 385 038	29 391 091	125 903 246	12
32,67	40,25	50,13	59,86	82,77	13
38,31	42,44	51,93	60,67	83,19	14
1,00	1,25	1,83	2,66	6,91	15
0,91	0,87	0,85	0,93	1,04	16
147,91	135,48	142,37	162,22	292,15	17
110,56	99,63	93,00	87,29	92,42	18
1,17	1,26	1,34	1,45	1,61	19
1,07	1,09	1,16	1,17	1,31	20
4 678	4 532	1 061	543	446	21
(21 639)	119 342	146 471	189 731	1 641 824	22
/	(12 735)	(17 572)	(28 433)	406 578	23
(94 290)	417 685	(434 601)	(673 044)	8 304 659	24
/	(16 922)	/	(39 317)	520 372	25
(1 571 792)	5 302 865	(5 643 485)	(8 901 498)	81 226 709	26
(1 596 996)	5 438 685	(5 785 646)	(9 235 410)	85 078 187	27
/	290 915	(300 111)	(429 013)	4 423 666	28
/	/	/	/	296 127	29
/	/	/	/	266 612	30
/	(110,73)	(94,12)	/	106,66	31
3 634	.	767	339	.	32
(21 063)	.	(58 385)	(46 653)	.	33
/	.	/	(21 845)	.	34
(34 214)	.	/	(54 460)	.	35
/	.	/	(22 464)	.	36
/	.	(104,70)	85,70	.	37
11 140	8 414	1 604	748	491	38
64 354	190 334	151 574	150 046	475 795	39
44 619	126 011	99 017	103 005	321 411	40
96 331	223 456	(194 692)	167 296	725 835	41
56 921	148 482	102 379	96 317	339 069	42
106,31	98,19	86,16	77,92	87,91	43
.	(128)	.	.	.	44
.	/	.	.	.	45
.	/	.	.	.	46
.	/	.	.	.	47
.	/	.	.	.	48
.	/	.	.	.	49
23 674	12 916	2 005	868	589	50
134 256	301 732	155 402	143 616	414 016	51
94 015	209 222	105 733	102 440	319 543	52
201 690	365 540	174 044	146 102	430 608	53
123 450	247 094	123 897	110 775	334 344	54
109,42	98,42	97,65	90,11	87,19	55
.	56
.	57
.	58
.	59
.	60
.	61

Tabelle 1: Betriebliche Altersversorgung (bAV) im Jahr 2012 nach Wirtschaftszweigen und Größe des Unternehmens
Wirtschaftsabschnitt: D Energieversorgung
Früheres Bundesgebiet

Lfd.Nr.	Gegenstand der Nachweisung	Einheit	Unternehmen mit 10 und mehr Arbeitnehmern
Alle Durchführungswege			
1	Unternehmen insgesamt	Anzahl	962
2	Und zwar: Unternehmen mit Anwartschaften	Anzahl	916
3	Unternehmen mit arbeitnehmerfinanzierten Anwartschaften	Anzahl	866
4	Beschäftigte insgesamt	Anzahl	190 399
5	Und zwar: Beschäftigte in Unternehmen mit Anwartschaften	Anzahl	189 251
6	Beschäftigte mit Anwartschaften	Anzahl	159 136
7	Beschäftigte mit arbeitnehmerfinanzierten Anwartschaften	Anzahl	91 517
8	Anwartschaften insgesamt	Anzahl	241 681
9	Darunter: arbeitnehmerfinanzierte Anwartschaften	Anzahl	117 006
10	Aufwendungen für betriebliche Altersversorgung insgesamt	1000 EUR	1 020 767
11	Darunter: arbeitnehmerfinanzierte Aufwendungen	1000 EUR	113 434
12	Bruttoverdienstsumme (BVS) der Unternehmen insgesamt	1000 EUR	11 246 694
Kennzahlen			
13	Anteil Beschäftigter mit Anwartschaften (Anw.) an Beschäftigten insgesamt	%	83,58
14	Anteil Beschäftigter mit Anw. an Beschäftigten in Unternehmen mit Anw.	%	84,09
15	Anteil arbeitgeberfinanzierter Aufwendungen an BVS der Unternehmen	%	8,07
16	Anteil arbeitnehmerfinanzierter Aufwendungen an BVS der Unternehmen	%	1,01
17	monatliche Aufwendungen je Anwartschaft	EUR	351,97
18	monatliche Aufwendungen je arbeitnehmerfinanzierter Anwartschaft	EUR	80,79
19	Anwartschaften je Beschäftigten mit Anwartschaften	Anzahl	1,52
20	Arbeitnehmerfinanzierte Anw. je Beschäftigten mit AN-finanzierten Anw.	Anzahl	1,28
Direktzusagen			
21	Unternehmen mit Anwartschaften im Bereich Direktzusagen	Anzahl	(389)
22	Anwartschaften im Bereich Direktzusagen	Anzahl	92 951
23	Darunter: arbeitnehmerfinanzierte Anwartschaften	Anzahl	25 547
24	Aufwendungen für betriebliche Altersversorgung für Direktzusagen	1000 EUR	665 523
25	Darunter: arbeitnehmerfinanzierte Aufwendungen	1000 EUR	31 368
26	Rechengrößen: Pensionsrückstellungen zum 31.12.2011	1000 EUR	10 808 089
27	Pensionsrückstellungen zum 31.12.2012	1000 EUR	10 331 950
28	Leistungszahlungen	1000 EUR	412 810
29	Übertragungen (Abflüsse)	1000 EUR	781 214
30	Übertragungen (Zuflüsse)	1000 EUR	(52 363)
31	Kennzahl: monatliche Aufwendungen je arbeitnehmerfinanzierter Anwartschaft	EUR	102,32
Unterstützungskassen			
32	Unternehmen mit Anwartschaften in Unterstützungskassen	Anzahl	/
33	Anwartschaften in Unterstützungskassen	Anzahl	(11 440)
34	Darunter: arbeitnehmerfinanzierte Anwartschaften	Anzahl	(7 064)
35	Aufwendungen für betriebliche Altersversorgung in Unterstützungskassen	1000 EUR	(23 750)
36	Darunter: arbeitnehmerfinanzierte Aufwendungen	1000 EUR	(10 679)
37	Kennzahl: monatliche Aufwendungen je arbeitnehmerfinanzierter Anwartschaft	EUR	125,99
Pensionskassen			
38	Unternehmen mit Anwartschaften in Pensionskassen	Anzahl	553
39	Anwartschaften in Pensionskassen	Anzahl	56 784
40	Darunter: arbeitnehmerfinanzierte Anwartschaften	Anzahl	(33 623)
41	Aufwendungen für betriebliche Altersversorgung in Pensionskassen	1000 EUR	83 108
42	Darunter: arbeitnehmerfinanzierte Aufwendungen	1000 EUR	34 378
43	Kennzahl: monatliche Aufwendungen je arbeitnehmerfinanzierter Anwartschaft	EUR	85,20
Zusatzversorgungskassen			
44	Unternehmen mit Anwartschaften in Zusatzversorgungskassen	Anzahl	(449)
45	Anwartschaften in Zusatzversorgungskassen	Anzahl	60 977
46	Darunter: arbeitnehmerfinanzierte Anwartschaften	Anzahl	34 260
47	Aufwendungen für betriebliche Altersversorgung in Zusatzversorgungskassen	1000 EUR	225 441
48	Darunter: arbeitnehmerfinanzierte Aufwendungen	1000 EUR	(18 676)
49	Kennzahl: monatliche Aufwendungen je arbeitnehmerfinanzierter Anwartschaft	EUR	45,43
Direktversicherungen			
50	Unternehmen mit Anwartschaften im Bereich Direktversicherungen	Anzahl	502
51	Anwartschaften im Bereich Direktversicherungen	Anzahl	19 522
52	Darunter: arbeitnehmerfinanzierte Anwartschaften	Anzahl	16 506
53	Aufwendungen für betriebliche Altersversorgung in Direktversicherungen	1000 EUR	22 932
54	Darunter: arbeitnehmerfinanzierte Aufwendungen	1000 EUR	18 324
55	Kennzahl: monatliche Aufwendungen je arbeitnehmerfinanzierter Anwartschaft	EUR	92,51
Pensionsfonds			
56	Unternehmen mit Anwartschaften in Pensionsfonds	Anzahl	/
57	Anwartschaften in Pensionsfonds	Anzahl	/
58	Darunter: arbeitnehmerfinanzierte Anwartschaften	Anzahl	/
59	Aufwendungen für betriebliche Altersversorgung in Pensionsfonds	1000 EUR	/
60	Darunter: arbeitnehmerfinanzierte Aufwendungen	1000 EUR	/
61	Kennzahl: monatliche Aufwendungen je arbeitnehmerfinanzierter Anwartschaft	EUR	(112,37)

Davon Unternehmen mit ... Arbeitnehmern					Lfd.Nr.
10 bis 49	50 bis 249	250 bis 499	500 bis 999	1000 und mehr	
.	370	.	50	35	1
.	370	.	50	35	2
.	363	.	47	31	3
.	38 302	.	(35 210)	81 174	4
.	38 302	.	(35 210)	81 174	5
.	31 441	.	27 238	71 197	6
.	20 611	.	15 477	35 981	7
.	(48 151)	.	43 173	110 661	8
.	(26 832)	.	19 716	45 939	9
.	(173 481)	.	174 283	464 994	10
.	(21 936)	.	20 640	50 536	11
.	1 983 881	.	(2 289 204)	5 172 641	12
.	82,09	.	77,36	87,71	13
.	82,09	.	77,36	87,71	14
.	(7,64)	.	(6,71)	8,01	15
.	1,11	.	(0,90)	0,98	16
.	(300,24)	.	336,41	350,16	17
.	68,13	.	87,24	91,67	18
.	1,53	.	1,59	1,55	19
.	1,30	.	1,27	1,28	20
/	21
/	22
-	23
/	24
-	25
/	26
/	27
/	28
-	29
-	30
-	31
/	.	/	.	.	32
/	.	/	.	.	33
/	.	/	.	.	34
/	.	/	.	.	35
/	.	/	.	.	36
(97,33)	.	(91,81)	.	.	37
.	(244)	.	37	.	38
.	/	.	(9 220)	.	39
.	/	.	(5 648)	.	40
.	/	.	(11 006)	.	41
.	/	.	(5 761)	.	42
.	(72,37)	.	85,00	.	43
.	(205)	(45)	.	13	44
.	(17 864)	/	.	15 668	45
.	(10 040)	/	.	4 976	46
.	(64 010)	/	.	60 442	47
.	(5 206)	/	.	2 956	48
.	(43,21)	(47,94)	.	49,51	49
/	50
/	51
/	52
/	53
/	54
(84,03)	55
-	.	-	.	-	56
-	.	-	.	-	57
-	.	-	.	-	58
-	.	-	.	-	59
-	.	-	.	-	60
-	.	-	.	-	61

Tabelle 1: Betriebliche Altersversorgung (bAV) im Jahr 2012 nach Wirtschaftszweigen und Größe des Unternehmens
Wirtschaftsabschnitt: E Wasserversorgung, Abwasser- und Abfallentsorgung und Beseitigung von Umweltverschmutzungen
Früheres Bundesgebiet

Lfd.Nr.	Gegenstand der Nachweisung	Einheit	Unternehmen mit 10 und mehr Arbeitnehmern
Alle Durchführungswege			
1	Unternehmen insgesamt	Anzahl	2 343
2	Und zwar: Unternehmen mit Anwartschaften	Anzahl	1 889
3	Unternehmen mit arbeitnehmerfinanzierten Anwartschaften	Anzahl	1 668
4	Beschäftigte insgesamt	Anzahl	154 978
5	Und zwar: Beschäftigte in Unternehmen mit Anwartschaften	Anzahl	144 897
6	Beschäftigte mit Anwartschaften	Anzahl	83 477
7	Beschäftigte mit arbeitnehmerfinanzierten Anwartschaften	Anzahl	49 800
8	Anwartschaften insgesamt	Anzahl	104 595
9	Darunter: arbeitnehmerfinanzierte Anwartschaften	Anzahl	56 752
10	Aufwendungen für betriebliche Altersversorgung insgesamt	1000 EUR	281 207
11	Darunter: arbeitnehmerfinanzierte Aufwendungen	1000 EUR	48 997
12	Bruttoverdienstsumme (BVS) der Unternehmen insgesamt	1000 EUR	5 784 117
Kennzahlen			
13	Anteil Beschäftigter mit Anwartschaften (Anw.) an Beschäftigten insgesamt	%	53,86
14	Anteil Beschäftigter mit Anw. an Beschäftigten in Unternehmen mit Anw.	%	57,61
15	Anteil arbeitgeberfinanzierter Aufwendungen an BVS der Unternehmen	%	4,01
16	Anteil arbeitnehmerfinanzierter Aufwendungen an BVS der Unternehmen	%	0,85
17	monatliche Aufwendungen je Anwartschaft	EUR	224,04
18	monatliche Aufwendungen je arbeitnehmerfinanzierter Anwartschaft	EUR	71,95
19	Anwartschaften je Beschäftigten mit Anwartschaften	Anzahl	1,25
20	Arbeitnehmerfinanzierte Anw. je Beschäftigten mit AN-finanzierten Anw.	Anzahl	1,14
Direktzusagen			
21	Unternehmen mit Anwartschaften im Bereich Direktzusagen	Anzahl	(228)
22	Anwartschaften im Bereich Direktzusagen	Anzahl	8 820
23	Darunter: arbeitnehmerfinanzierte Anwartschaften	Anzahl	/
24	Aufwendungen für betriebliche Altersversorgung für Direktzusagen	1000 EUR	72 416
25	Darunter: arbeitnehmerfinanzierte Aufwendungen	1000 EUR	/
26	Rechengrößen: Pensionsrückstellungen zum 31.12.2011	1000 EUR	707 607
27	Pensionsrückstellungen zum 31.12.2012	1000 EUR	744 288
28	Leistungszahlungen	1000 EUR	40 266
29	Übertragungen (Abflüsse)	1000 EUR	/
30	Übertragungen (Zuflüsse)	1000 EUR	/
31	Kennzahl: monatliche Aufwendungen je arbeitnehmerfinanzierter Anwartschaft	EUR	(139,56)
Unterstützungskassen			
32	Unternehmen mit Anwartschaften in Unterstützungskassen	Anzahl	(282)
33	Anwartschaften in Unterstützungskassen	Anzahl	3 712
34	Darunter: arbeitnehmerfinanzierte Anwartschaften	Anzahl	2 544
35	Aufwendungen für betriebliche Altersversorgung in Unterstützungskassen	1000 EUR	(5 205)
36	Darunter: arbeitnehmerfinanzierte Aufwendungen	1000 EUR	2 738
37	Kennzahl: monatliche Aufwendungen je arbeitnehmerfinanzierter Anwartschaft	EUR	89,68
Pensionskassen			
38	Unternehmen mit Anwartschaften in Pensionskassen	Anzahl	988
39	Anwartschaften in Pensionskassen	Anzahl	29 619
40	Darunter: arbeitnehmerfinanzierte Anwartschaften	Anzahl	21 393
41	Aufwendungen für betriebliche Altersversorgung in Pensionskassen	1000 EUR	45 904
42	Darunter: arbeitnehmerfinanzierte Aufwendungen	1000 EUR	21 835
43	Kennzahl: monatliche Aufwendungen je arbeitnehmerfinanzierter Anwartschaft	EUR	85,06
Zusatzversorgungskassen			
44	Unternehmen mit Anwartschaften in Zusatzversorgungskassen	Anzahl	557
45	Anwartschaften in Zusatzversorgungskassen	Anzahl	45 720
46	Darunter: arbeitnehmerfinanzierte Anwartschaften	Anzahl	20 654
47	Aufwendungen für betriebliche Altersversorgung in Zusatzversorgungskassen	1000 EUR	138 766
48	Darunter: arbeitnehmerfinanzierte Aufwendungen	1000 EUR	9 780
49	Kennzahl: monatliche Aufwendungen je arbeitnehmerfinanzierter Anwartschaft	EUR	39,46
Direktversicherungen			
50	Unternehmen mit Anwartschaften im Bereich Direktversicherungen	Anzahl	1 273
51	Anwartschaften im Bereich Direktversicherungen	Anzahl	16 322
52	Darunter: arbeitnehmerfinanzierte Anwartschaften	Anzahl	10 939
53	Aufwendungen für betriebliche Altersversorgung in Direktversicherungen	1000 EUR	18 468
54	Darunter: arbeitnehmerfinanzierte Aufwendungen	1000 EUR	12 733
55	Kennzahl: monatliche Aufwendungen je arbeitnehmerfinanzierter Anwartschaft	EUR	97,00
Pensionsfonds			
56	Unternehmen mit Anwartschaften in Pensionsfonds	Anzahl	/
57	Anwartschaften in Pensionsfonds	Anzahl	/
58	Darunter: arbeitnehmerfinanzierte Anwartschaften	Anzahl	/
59	Aufwendungen für betriebliche Altersversorgung in Pensionsfonds	1000 EUR	/
60	Darunter: arbeitnehmerfinanzierte Aufwendungen	1000 EUR	/
61	Kennzahl: monatliche Aufwendungen je arbeitnehmerfinanzierter Anwartschaft	EUR	(91,43)

Davon Unternehmen mit ... Arbeitnehmern					Lfd.Nr.
10 bis 49	50 bis 249	250 bis 499	500 bis 999	1000 und mehr	
1 679	546	.	31	.	1
1 264	507	.	31	.	2
1 081	483	.	28	.	3
33 818	50 548	.	19 748	.	4
27 023	47 263	.	19 748	.	5
13 828	21 523	.	10 914	.	6
7 584	12 686	.	6 485	.	7
16 849	26 725	.	14 275	.	8
8 719	14 655	.	7 432	.	9
(40 667)	60 616	.	36 438	.	10
8 663	14 245	.	6 079	.	11
1 154 412	1 758 059	.	808 461	.	12
40,89	42,58	.	55,27	.	13
51,17	45,54	.	55,27	.	14
(2,77)	2,64	.	3,76	.	15
0,75	0,81	.	0,75	.	16
201,13	189,01	.	212,71	.	17
82,81	81,01	.	68,16	.	18
1,22	1,24	.	1,31	.	19
1,15	1,16	.	1,15	.	20
.	(71)	.	(8)	(6)	21
.	/	.	/	3 631	22
.	/	.	/	-	23
.	/	.	/	33 262	24
.	/	.	/	-	25
.	/	.	/	304 626	26
.	/	.	/	317 664	27
.	/	.	/	20 936	28
-	/	.	-	121	29
.	/	.	-	833	30
.	/	.	297,40	-	31
.	.	.	8	.	32
.	.	.	766	.	33
.	.	.	(371)	.	34
.	.	.	720	.	35
.	.	.	340	.	36
.	.	.	76,50	.	37
.	.	(44)	.	.	38
.	.	(3 770)	.	.	39
.	.	(2 615)	.	.	40
.	.	5 730	.	.	41
.	.	(3 222)	.	.	42
.	.	102,67	.	.	43
352	.	/	12	.	44
(7 417)	.	(9 690)	7 192	.	45
(2 693)	.	(4 312)	3 863	.	46
(21 598)	.	(27 472)	24 595	.	47
/	.	(1 866)	(1 397)	.	48
(40,41)	.	36,06	30,13	.	49
879	329	.	.	.	50
(5 146)	(5 479)	.	.	.	51
(3 542)	3 517	.	.	.	52
(6 340)	6 699	.	.	.	53
(4 193)	4 175	.	.	.	54
98,64	98,94	.	.	.	55
.	56
.	57
.	58
.	59
.	60
.	61

Tabelle 1: Betriebliche Altersversorgung (bAV) im Jahr 2012 nach Wirtschaftszweigen und Größe des Unternehmens

Wirtschaftsabschnitt: F Baugewerbe

Früheres Bundesgebiet

Lfd.Nr.	Gegenstand der Nachweisung	Einheit	Unternehmen mit 10 und mehr Arbeitnehmern
Alle Durchführungswege			
1	Unternehmen insgesamt	Anzahl	30 442
2	Und zwar: Unternehmen mit Anwartschaften	Anzahl	24 915
3	Unternehmen mit arbeitnehmerfinanzierten Anwartschaften	Anzahl	21 187
4	Beschäftigte insgesamt	Anzahl	780 231
5	Und zwar: Beschäftigte in Unternehmen mit Anwartschaften	Anzahl	689 769
6	Beschäftigte mit Anwartschaften	Anzahl	330 620
7	Beschäftigte mit arbeitnehmerfinanzierten Anwartschaften	Anzahl	190 484
8	Anwartschaften insgesamt	Anzahl	402 792
9	Darunter: arbeitnehmerfinanzierte Anwartschaften	Anzahl	208 214
10	Aufwendungen für betriebliche Altersversorgung insgesamt	1000 EUR	607 133
11	Darunter: arbeitnehmerfinanzierte Aufwendungen	1000 EUR	232 815
12	Bruttoverdienstsumme (BVS) der Unternehmen insgesamt	1000 EUR	28 971 034
Kennzahlen			
13	Anteil Beschäftigter mit Anwartschaften (Anw.) an Beschäftigten insgesamt	%	42,37
14	Anteil Beschäftigter mit Anw. an Beschäftigten in Unternehmen mit Anw.	%	47,93
15	Anteil arbeitgeberfinanzierter Aufwendungen an BVS der Unternehmen	%	1,29
16	Anteil arbeitnehmerfinanzierter Aufwendungen an BVS der Unternehmen	%	0,80
17	monatliche Aufwendungen je Anwartschaft	EUR	125,61
18	monatliche Aufwendungen je arbeitnehmerfinanzierter Anwartschaft	EUR	93,18
19	Anwartschaften je Beschäftigten mit Anwartschaften	Anzahl	1,22
20	Arbeitnehmerfinanzierte Anw. je Beschäftigten mit AN-finanzierten Anw.	Anzahl	1,09
Direktzusagen			
21	Unternehmen mit Anwartschaften im Bereich Direktzusagen	Anzahl	3 241
22	Anwartschaften im Bereich Direktzusagen	Anzahl	46 191
23	Darunter: arbeitnehmerfinanzierte Anwartschaften	Anzahl	7 214
24	Aufwendungen für betriebliche Altersversorgung für Direktzusagen	1000 EUR	139 436
25	Darunter: arbeitnehmerfinanzierte Aufwendungen	1000 EUR	(7 007)
26	Rechengrößen: Pensionsrückstellungen zum 31.12.2011	1000 EUR	1 881 611
27	Pensionsrückstellungen zum 31.12.2012	1000 EUR	1 906 067
28	Leistungszahlungen	1000 EUR	(124 810)
29	Übertragungen (Abflüsse)	1000 EUR	/
30	Übertragungen (Zuflüsse)	1000 EUR	/
31	Kennzahl: monatliche Aufwendungen je arbeitnehmerfinanzierter Anwartschaft	EUR	80,94
Unterstützungskassen			
32	Unternehmen mit Anwartschaften in Unterstützungskassen	Anzahl	3 586
33	Anwartschaften in Unterstützungskassen	Anzahl	26 206
34	Darunter: arbeitnehmerfinanzierte Anwartschaften	Anzahl	(13 010)
35	Aufwendungen für betriebliche Altersversorgung in Unterstützungskassen	1000 EUR	(46 718)
36	Darunter: arbeitnehmerfinanzierte Aufwendungen	1000 EUR	(19 754)
37	Kennzahl: monatliche Aufwendungen je arbeitnehmerfinanzierter Anwartschaft	EUR	(126,53)
Pensionskassen			
38	Unternehmen mit Anwartschaften in Pensionskassen	Anzahl	12 172
39	Anwartschaften in Pensionskassen	Anzahl	159 813
40	Darunter: arbeitnehmerfinanzierte Anwartschaften	Anzahl	76 019
41	Aufwendungen für betriebliche Altersversorgung in Pensionskassen	1000 EUR	194 035
42	Darunter: arbeitnehmerfinanzierte Aufwendungen	1000 EUR	73 465
43	Kennzahl: monatliche Aufwendungen je arbeitnehmerfinanzierter Anwartschaft	EUR	80,53
Zusatzversorgungskassen			
44	Unternehmen mit Anwartschaften in Zusatzversorgungskassen	Anzahl	(744)
45	Anwartschaften in Zusatzversorgungskassen	Anzahl	(14 687)
46	Darunter: arbeitnehmerfinanzierte Anwartschaften	Anzahl	/
47	Aufwendungen für betriebliche Altersversorgung in Zusatzversorgungskassen	1000 EUR	(24 333)
48	Darunter: arbeitnehmerfinanzierte Aufwendungen	1000 EUR	(5 459)
49	Kennzahl: monatliche Aufwendungen je arbeitnehmerfinanzierter Anwartschaft	EUR	(119,82)
Direktversicherungen			
50	Unternehmen mit Anwartschaften im Bereich Direktversicherungen	Anzahl	20 636
51	Anwartschaften im Bereich Direktversicherungen	Anzahl	152 397
52	Darunter: arbeitnehmerfinanzierte Anwartschaften	Anzahl	105 779
53	Aufwendungen für betriebliche Altersversorgung in Direktversicherungen	1000 EUR	198 747
54	Darunter: arbeitnehmerfinanzierte Aufwendungen	1000 EUR	124 090
55	Kennzahl: monatliche Aufwendungen je arbeitnehmerfinanzierter Anwartschaft	EUR	97,76
Pensionsfonds			
56	Unternehmen mit Anwartschaften in Pensionsfonds	Anzahl	(802)
57	Anwartschaften in Pensionsfonds	Anzahl	/
58	Darunter: arbeitnehmerfinanzierte Anwartschaften	Anzahl	/
59	Aufwendungen für betriebliche Altersversorgung in Pensionsfonds	1000 EUR	/
60	Darunter: arbeitnehmerfinanzierte Aufwendungen	1000 EUR	/
61	Kennzahl: monatliche Aufwendungen je arbeitnehmerfinanzierter Anwartschaft	EUR	/

Davon Unternehmen mit ... Arbeitnehmern					Lfd.Nr.
10 bis 49	50 bis 249	250 bis 499	500 bis 999	1000 und mehr	
27 339	2 876	(147)	.	.	1
22 046	2 647	(145)	.	.	2
18 499	2 466	(145)	.	.	3
429 202	221 814	45 149	.	.	4
356 444	206 223	44 392	.	.	5
169 347	91 110	(24 835)	.	.	6
99 480	51 113	(14 093)	.	.	7
202 532	106 464	(34 087)	.	.	8
108 153	55 390	(15 625)	.	.	9
313 761	144 346	(42 974)	.	.	10
128 196	58 715	(16 050)	.	.	11
14 627 288	8 432 382	(1 924 155)	.	.	12
39,46	41,07	55,01	.	.	13
47,51	44,18	55,94	.	.	14
1,27	1,02	(1,40)	.	.	15
0,88	0,70	0,83	.	.	16
129,10	112,99	105,06	.	.	17
98,78	88,34	85,60	.	.	18
1,20	1,17	1,37	.	.	19
1,09	1,08	1,11	.	.	20
.	536	.	.	.	16 21
.	(10 929)	.	.	.	13 565 22
.	/	.	.	.	3 691 23
.	(18 504)	.	.	.	42 741 24
.	/	.	.	.	2 078 25
.	(348 289)	.	.	.	501 036 26
.	(349 820)	.	.	.	500 403 27
.	(17 450)	.	.	.	43 992 28
.	/	.	.	.	176 29
.	/	.	.	.	794 30
.	(104,56)	.	.	.	46,90 31
3 018	10 32
(14 991)	1 489 33
/	406 34
(28 426)	2 260 35
/	553 36
(138,18)	113,50 37
10 398	1 596	(113)	43	.	22 38
74 970	49 118	/	/	.	9 600 39
33 297	23 651	(6 132)	(5 325)	.	7 615 40
89 065	61 173	/	/	.	10 898 41
33 855	21 986	(6 196)	(4 645)	.	6 784 42
84,73	77,47	84,20	72,69	.	74,24 43
(677) 44
/ 45
/ 46
/ 47
/ 48
/ 49
18 163	2 258	.	50	.	. 50
94 433	35 942	.	(6 857)	.	. 51
63 612	26 093	.	(4 822)	.	. 52
131 489	45 919	.	(6 608)	.	. 53
77 229	29 862	.	(5 515)	.	. 54
101,17	95,37	.	95,30	.	. 55
. 56
. 57
. 58
. 59
. 60
. 61

Tabelle 1: Betriebliche Altersversorgung (bAV) im Jahr 2012 nach Wirtschaftszweigen und Größe des Unternehmens
Wirtschaftsabschnitt: G Handel, Instandhaltung und Reparatur von Kraftfahrzeugen
Früheres Bundesgebiet

Lfd.Nr.	Gegenstand der Nachweisung	Einheit	Unternehmen mit 10 und mehr Arbeitnehmern
Alle Durchführungswege			
1	Unternehmen insgesamt	Anzahl	50 756
2	Und zwar: Unternehmen mit Anwartschaften	Anzahl	41 615
3	Unternehmen mit arbeitnehmerfinanzierten Anwartschaften	Anzahl	37 044
4	Beschäftigte insgesamt	Anzahl	2 982 295
5	Und zwar: Beschäftigte in Unternehmen mit Anwartschaften	Anzahl	2 737 434
6	Beschäftigte mit Anwartschaften	Anzahl	1 216 014
7	Beschäftigte mit arbeitnehmerfinanzierten Anwartschaften	Anzahl	627 589
8	Anwartschaften insgesamt	Anzahl	1 476 650
9	Darunter: arbeitnehmerfinanzierte Anwartschaften	Anzahl	687 964
10	Aufwendungen für betriebliche Altersversorgung insgesamt	1000 EUR	2 105 529
11	Darunter: arbeitnehmerfinanzierte Aufwendungen	1000 EUR	809 175
12	Bruttoverdienstsumme (BVS) der Unternehmen insgesamt	1000 EUR	102 053 542
Kennzahlen			
13	Anteil Beschäftigter mit Anwartschaften (Anw.) an Beschäftigten insgesamt	%	40,77
14	Anteil Beschäftigter mit Anw. an Beschäftigten in Unternehmen mit Anw.	%	44,42
15	Anteil arbeitgeberfinanzierter Aufwendungen an BVS der Unternehmen	%	1,27
16	Anteil arbeitnehmerfinanzierter Aufwendungen an BVS der Unternehmen	%	0,79
17	monatliche Aufwendungen je Anwartschaft	EUR	118,82
18	monatliche Aufwendungen je arbeitnehmerfinanzierter Anwartschaft	EUR	98,02
19	Anwartschaften je Beschäftigten mit Anwartschaften	Anzahl	1,21
20	Arbeitnehmerfinanzierte Anw. je Beschäftigten mit AN-finanzierten Anw.	Anzahl	1,10
Direktzusagen			
21	Unternehmen mit Anwartschaften im Bereich Direktzusagen	Anzahl	.
22	Anwartschaften im Bereich Direktzusagen	Anzahl	.
23	Darunter: arbeitnehmerfinanzierte Anwartschaften	Anzahl	.
24	Aufwendungen für betriebliche Altersversorgung für Direktzusagen	1000 EUR	.
25	Darunter: arbeitnehmerfinanzierte Aufwendungen	1000 EUR	.
26	Rechengrößen: Pensionsrückstellungen zum 31.12.2011	1000 EUR	.
27	Pensionsrückstellungen zum 31.12.2012	1000 EUR	.
28	Leistungszahlungen	1000 EUR	.
29	Übertragungen (Abflüsse)	1000 EUR	.
30	Übertragungen (Zuflüsse)	1000 EUR	.
31	Kennzahl: monatliche Aufwendungen je arbeitnehmerfinanzierter Anwartschaft	EUR	.
Unterstützungskassen			
32	Unternehmen mit Anwartschaften in Unterstützungskassen	Anzahl	.
33	Anwartschaften in Unterstützungskassen	Anzahl	.
34	Darunter: arbeitnehmerfinanzierte Anwartschaften	Anzahl	.
35	Aufwendungen für betriebliche Altersversorgung in Unterstützungskassen	1000 EUR	.
36	Darunter: arbeitnehmerfinanzierte Aufwendungen	1000 EUR	.
37	Kennzahl: monatliche Aufwendungen je arbeitnehmerfinanzierter Anwartschaft	EUR	.
Pensionskassen			
38	Unternehmen mit Anwartschaften in Pensionskassen	Anzahl	17 532
39	Anwartschaften in Pensionskassen	Anzahl	646 452
40	Darunter: arbeitnehmerfinanzierte Anwartschaften	Anzahl	281 653
41	Aufwendungen für betriebliche Altersversorgung in Pensionskassen	1000 EUR	437 757
42	Darunter: arbeitnehmerfinanzierte Aufwendungen	1000 EUR	268 041
43	Kennzahl: monatliche Aufwendungen je arbeitnehmerfinanzierter Anwartschaft	EUR	79,31
Zusatzversorgungskassen			
44	Unternehmen mit Anwartschaften in Zusatzversorgungskassen	Anzahl	/
45	Anwartschaften in Zusatzversorgungskassen	Anzahl	/
46	Darunter: arbeitnehmerfinanzierte Anwartschaften	Anzahl	/
47	Aufwendungen für betriebliche Altersversorgung in Zusatzversorgungskassen	1000 EUR	/
48	Darunter: arbeitnehmerfinanzierte Aufwendungen	1000 EUR	/
49	Kennzahl: monatliche Aufwendungen je arbeitnehmerfinanzierter Anwartschaft	EUR	/
Direktversicherungen			
50	Unternehmen mit Anwartschaften im Bereich Direktversicherungen	Anzahl	36 758
51	Anwartschaften im Bereich Direktversicherungen	Anzahl	496 632
52	Darunter: arbeitnehmerfinanzierte Anwartschaften	Anzahl	315 512
53	Aufwendungen für betriebliche Altersversorgung in Direktversicherungen	1000 EUR	594 755
54	Darunter: arbeitnehmerfinanzierte Aufwendungen	1000 EUR	380 656
55	Kennzahl: monatliche Aufwendungen je arbeitnehmerfinanzierter Anwartschaft	EUR	100,54
Pensionsfonds			
56	Unternehmen mit Anwartschaften in Pensionsfonds	Anzahl	.
57	Anwartschaften in Pensionsfonds	Anzahl	.
58	Darunter: arbeitnehmerfinanzierte Anwartschaften	Anzahl	.
59	Aufwendungen für betriebliche Altersversorgung in Pensionsfonds	1000 EUR	.
60	Darunter: arbeitnehmerfinanzierte Aufwendungen	1000 EUR	.
61	Kennzahl: monatliche Aufwendungen je arbeitnehmerfinanzierter Anwartschaft	EUR	.

Davon Unternehmen mit ... Arbeitnehmern					Lfd.Nr.
10 bis 49	50 bis 249	250 bis 499	500 bis 999	1000 und mehr	
38 279	10 682	1 013	.	.	1
30 363	9 571	913	.	.	2
26 678	8 789	826	.	.	3
669 016	810 484	273 880	.	.	4
544 548	746 072	251 849	.	.	5
202 276	263 606	(117 609)	.	.	6
142 331	174 057	68 231	.	.	7
228 286	327 337	(150 060)	.	.	8
150 307	192 379	72 103	.	.	9
411 696	540 621	(299 287)	.	.	10
(220 383)	251 069	(87 657)	.	.	11
23 251 414	29 203 889	10 846 636	.	.	12
30,23	32,52	42,94	.	.	13
37,15	35,33	46,70	.	.	14
(0,82)	(0,99)	(1,95)	.	.	15
(0,95)	0,86	0,81	.	.	16
150,29	137,63	(166,20)	.	.	17
122,19	108,76	101,31	.	.	18
1,13	1,24	1,28	.	.	19
1,06	1,11	1,06	.	.	20
.	21
.	22
.	23
.	24
.	25
.	26
.	27
.	28
.	29
.	30
.	31
(3 847)	32
/	33
/	34
/	35
/	36
/	37
11 485	4 768	.	.	(342)	38
(52 217)	(98 935)	.	.	(388 092)	39
(35 738)	65 372	.	.	127 453	40
(73 535)	113 090	.	.	(173 112)	41
(49 398)	81 337	.	.	88 870	42
115,18	103,68	.	.	58,11	43
.	.	-	-	.	44
.	.	-	-	.	45
.	.	-	-	.	46
.	.	-	-	.	47
.	.	-	-	.	48
.	.	-	-	.	49
26 722	8 531	(806)	.	.	50
146 094	149 588	(53 621)	.	.	51
98 207	99 928	(37 592)	.	.	52
217 705	186 263	(65 888)	.	.	53
119 789	128 412	(45 004)	.	.	54
101,65	107,09	99,77	.	.	55
/	56
/	57
/	58
/	59
/	60
(113,89)	61

Tabelle 1: Betriebliche Altersversorgung (bAV) im Jahr 2012 nach Wirtschaftszweigen und Größe des Unternehmens

Wirtschaftsabschnitt: H Verkehr und Lagerei

Früheres Bundesgebiet

Lfd.Nr.	Gegenstand der Nachweisung	Einheit	Unternehmen mit 10 und mehr Arbeitnehmern
Alle Durchführungswege			
1	Unternehmen insgesamt	Anzahl	14 622
2	Und zwar: Unternehmen mit Anwartschaften	Anzahl	9 507
3	Unternehmen mit arbeitnehmerfinanzierten Anwartschaften	Anzahl	8 203
4	Beschäftigte insgesamt	Anzahl	1 064 194
5	Und zwar: Beschäftigte in Unternehmen mit Anwartschaften	Anzahl	940 674
6	Beschäftigte mit Anwartschaften	Anzahl	505 590
7	Beschäftigte mit arbeitnehmerfinanzierten Anwartschaften	Anzahl	220 111
8	Anwartschaften insgesamt	Anzahl	634 434
9	Darunter: arbeitnehmerfinanzierte Anwartschaften	Anzahl	237 060
10	Aufwendungen für betriebliche Altersversorgung insgesamt	1000 EUR	1 959 852
11	Darunter: arbeitnehmerfinanzierte Aufwendungen	1000 EUR	289 063
12	Bruttoverdienstsumme (BVS) der Unternehmen insgesamt	1000 EUR	36 392 084
Kennzahlen			
13	Anteil Beschäftigter mit Anwartschaften (Anw.) an Beschäftigten insgesamt	%	47,51
14	Anteil Beschäftigter mit Anw. an Beschäftigten in Unternehmen mit Anw.	%	53,75
15	Anteil arbeitgeberfinanzierter Aufwendungen an BVS der Unternehmen	%	4,59
16	Anteil arbeitnehmerfinanzierter Aufwendungen an BVS der Unternehmen	%	0,79
17	monatliche Aufwendungen je Anwartschaft	EUR	257,43
18	monatliche Aufwendungen je arbeitnehmerfinanzierter Anwartschaft	EUR	101,61
19	Anwartschaften je Beschäftigten mit Anwartschaften	Anzahl	1,25
20	Arbeitnehmerfinanzierte Anw. je Beschäftigten mit AN-finanzierten Anw.	Anzahl	1,08
Direktzusagen			
21	Unternehmen mit Anwartschaften im Bereich Direktzusagen	Anzahl	(905)
22	Anwartschaften im Bereich Direktzusagen	Anzahl	161 055
23	Darunter: arbeitnehmerfinanzierte Anwartschaften	Anzahl	21 068
24	Aufwendungen für betriebliche Altersversorgung für Direktzusagen	1000 EUR	974 837
25	Darunter: arbeitnehmerfinanzierte Aufwendungen	1000 EUR	58 102
26	Rechengrößen: Pensionsrückstellungen zum 31.12.2011	1000 EUR	12 377 983
27	Pensionsrückstellungen zum 31.12.2012	1000 EUR	12 869 524
28	Leistungszahlungen	1000 EUR	496 067
29	Übertragungen (Abflüsse)	1000 EUR	31 759
30	Übertragungen (Zuflüsse)	1000 EUR	44 531
31	Kennzahl: monatliche Aufwendungen je arbeitnehmerfinanzierter Anwartschaft	EUR	229,82
Unterstützungskassen			
32	Unternehmen mit Anwartschaften in Unterstützungskassen	Anzahl	(1 122)
33	Anwartschaften in Unterstützungskassen	Anzahl	67 586
34	Darunter: arbeitnehmerfinanzierte Anwartschaften	Anzahl	(9 388)
35	Aufwendungen für betriebliche Altersversorgung in Unterstützungskassen	1000 EUR	190 616
36	Darunter: arbeitnehmerfinanzierte Aufwendungen	1000 EUR	(12 082)
37	Kennzahl: monatliche Aufwendungen je arbeitnehmerfinanzierter Anwartschaft	EUR	107,25
Pensionskassen			
38	Unternehmen mit Anwartschaften in Pensionskassen	Anzahl	4 012
39	Anwartschaften in Pensionskassen	Anzahl	175 142
40	Darunter: arbeitnehmerfinanzierte Anwartschaften	Anzahl	67 110
41	Aufwendungen für betriebliche Altersversorgung in Pensionskassen	1000 EUR	419 224
42	Darunter: arbeitnehmerfinanzierte Aufwendungen	1000 EUR	81 860
43	Kennzahl: monatliche Aufwendungen je arbeitnehmerfinanzierter Anwartschaft	EUR	101,65
Zusatzversorgungskassen			
44	Unternehmen mit Anwartschaften in Zusatzversorgungskassen	Anzahl	/
45	Anwartschaften in Zusatzversorgungskassen	Anzahl	71 554
46	Darunter: arbeitnehmerfinanzierte Anwartschaften	Anzahl	41 369
47	Aufwendungen für betriebliche Altersversorgung in Zusatzversorgungskassen	1000 EUR	199 175
48	Darunter: arbeitnehmerfinanzierte Aufwendungen	1000 EUR	16 710
49	Kennzahl: monatliche Aufwendungen je arbeitnehmerfinanzierter Anwartschaft	EUR	33,66
Direktversicherungen			
50	Unternehmen mit Anwartschaften im Bereich Direktversicherungen	Anzahl	7 727
51	Anwartschaften im Bereich Direktversicherungen	Anzahl	106 738
52	Darunter: arbeitnehmerfinanzierte Anwartschaften	Anzahl	75 969
53	Aufwendungen für betriebliche Altersversorgung in Direktversicherungen	1000 EUR	131 819
54	Darunter: arbeitnehmerfinanzierte Aufwendungen	1000 EUR	94 530
55	Kennzahl: monatliche Aufwendungen je arbeitnehmerfinanzierter Anwartschaft	EUR	103,69
Pensionsfonds			
56	Unternehmen mit Anwartschaften in Pensionsfonds	Anzahl	/
57	Anwartschaften in Pensionsfonds	Anzahl	52 359
58	Darunter: arbeitnehmerfinanzierte Anwartschaften	Anzahl	22 157
59	Aufwendungen für betriebliche Altersversorgung in Pensionsfonds	1000 EUR	44 182
60	Darunter: arbeitnehmerfinanzierte Aufwendungen	1000 EUR	25 780
61	Kennzahl: monatliche Aufwendungen je arbeitnehmerfinanzierter Anwartschaft	EUR	96,96

Davon Unternehmen mit ... Arbeitnehmern					Lfd.Nr.
10 bis 49	50 bis 249	250 bis 499	500 bis 999	1000 und mehr	
10 654	3 380	.	147	.	1
6 323	2 700	.	112	.	2
5 268	2 487	.	108	.	3
198 156	239 227	.	65 669	.	4
130 222	201 300	.	60 453	.	5
36 450	62 057	.	(27 002)	.	6
23 800	38 718	.	(17 288)	.	7
39 240	(77 300)	.	(33 270)	.	8
25 095	42 536	.	(19 829)	.	9
(58 318)	(129 773)	.	(76 796)	.	10
29 159	45 417	.	(15 067)	.	11
5 648 850	7 352 961	.	2 178 883	.	12
18,39	25,94	.	41,12	.	13
27,99	30,83	.	44,67	.	14
(0,52)	/	.	(2,83)	.	15
0,52	0,62	.	(0,69)	.	16
123,85	139,90	.	192,35	.	17
96,83	88,98	.	63,32	.	18
1,08	1,25	.	1,23	.	19
1,05	1,10	.	1,15	.	20
.	.	/	.	.	21
.	.	(3 642)	.	.	22
.	.	/	.	.	23
.	.	(7 594)	.	.	24
.	.	/	.	.	25
.	.	/	.	.	26
.	.	/	.	.	27
.	.	/	.	.	28
.	.	/	.	.	29
.	.	/	.	.	30
.	.	(39,45)	.	.	31
.	32
.	33
.	34
.	35
.	36
.	37
.	1 416	.	(78)	.	38
.	(24 997)	.	(8 934)	.	39
.	(14 863)	.	(7 218)	.	40
.	/	.	(9 507)	.	41
.	(15 307)	.	(7 111)	.	42
.	85,82	.	82,10	.	43
.	/	.	.	.	44
.	/	.	.	.	45
.	/	.	.	.	46
.	/	.	.	.	47
.	/	.	.	.	48
.	(31,21)	.	.	.	49
5 119	2 233	.	.	.	50
25 270	28 774	.	.	.	51
15 959	20 155	.	.	.	52
31 975	34 287	.	.	.	53
18 569	23 996	.	.	.	54
96,96	99,22	.	.	.	55
.	.	.	.	16	56
.	.	.	.	51 462	57
.	.	.	.	21 382	58
.	.	.	.	43 172	59
.	.	.	.	24 938	60
.	.	.	.	97,19	61

Tabelle 1: Betriebliche Altersversorgung (bAV) im Jahr 2012 nach Wirtschaftszweigen und Größe des Unternehmens

Wirtschaftsabschnitt: I Gastgewerbe

Früheres Bundesgebiet

Lfd.Nr.	Gegenstand der Nachweisung	Einheit	Unternehmen mit 10 und mehr Arbeitnehmern
Alle Durchführungswege			
1	Unternehmen insgesamt	Anzahl	11 328
2	Und zwar: Unternehmen mit Anwartschaften	Anzahl	5 855
3	Unternehmen mit arbeitnehmerfinanzierten Anwartschaften	Anzahl	4 646
4	Beschäftigte insgesamt	Anzahl	396 732
5	Und zwar: Beschäftigte in Unternehmen mit Anwartschaften	Anzahl	289 929
6	Beschäftigte mit Anwartschaften	Anzahl	93 435
7	Beschäftigte mit arbeitnehmerfinanzierten Anwartschaften	Anzahl	40 780
8	Anwartschaften insgesamt	Anzahl	105 153
9	Darunter: arbeitnehmerfinanzierte Anwartschaften	Anzahl	42 812
10	Aufwendungen für betriebliche Altersversorgung insgesamt	1000 EUR	84 995
11	Darunter: arbeitnehmerfinanzierte Aufwendungen	1000 EUR	30 059
12	Bruttoverdienstsumme (BVS) der Unternehmen insgesamt	1000 EUR	8 366 514
Kennzahlen			
13	Anteil Beschäftigter mit Anwartschaften (Anw.) an Beschäftigten insgesamt	%	23,55
14	Anteil Beschäftigter mit Anw. an Beschäftigten in Unternehmen mit Anw.	%	32,23
15	Anteil arbeitgeberfinanzierter Aufwendungen an BVS der Unternehmen	%	(0,66)
16	Anteil arbeitnehmerfinanzierter Aufwendungen an BVS der Unternehmen	%	0,36
17	monatliche Aufwendungen je Anwartschaft	EUR	67,36
18	monatliche Aufwendungen je arbeitnehmerfinanzierter Anwartschaft	EUR	58,51
19	Anwartschaften je Beschäftigten mit Anwartschaften	Anzahl	1,13
20	Arbeitnehmerfinanzierte Anw. je Beschäftigten mit AN-finanzierten Anw.	Anzahl	1,05
Direktzusagen			
21	Unternehmen mit Anwartschaften im Bereich Direktzusagen	Anzahl	.
22	Anwartschaften im Bereich Direktzusagen	Anzahl	.
23	Darunter: arbeitnehmerfinanzierte Anwartschaften	Anzahl	.
24	Aufwendungen für betriebliche Altersversorgung für Direktzusagen	1000 EUR	.
25	Darunter: arbeitnehmerfinanzierte Aufwendungen	1000 EUR	.
26	Rechengrößen: Pensionsrückstellungen zum 31.12.2011	1000 EUR	.
27	Pensionsrückstellungen zum 31.12.2012	1000 EUR	.
28	Leistungszahlungen	1000 EUR	.
29	Übertragungen (Abflüsse)	1000 EUR	.
30	Übertragungen (Zuflüsse)	1000 EUR	.
31	Kennzahl: monatliche Aufwendungen je arbeitnehmerfinanzierter Anwartschaft	EUR	.
Unterstützungskassen			
32	Unternehmen mit Anwartschaften in Unterstützungskassen	Anzahl	(291)
33	Anwartschaften in Unterstützungskassen	Anzahl	/
34	Darunter: arbeitnehmerfinanzierte Anwartschaften	Anzahl	/
35	Aufwendungen für betriebliche Altersversorgung in Unterstützungskassen	1000 EUR	/
36	Darunter: arbeitnehmerfinanzierte Aufwendungen	1000 EUR	/
37	Kennzahl: monatliche Aufwendungen je arbeitnehmerfinanzierter Anwartschaft	EUR	/
Pensionskassen			
38	Unternehmen mit Anwartschaften in Pensionskassen	Anzahl	2 399
39	Anwartschaften in Pensionskassen	Anzahl	59 748
40	Darunter: arbeitnehmerfinanzierte Anwartschaften	Anzahl	20 581
41	Aufwendungen für betriebliche Altersversorgung in Pensionskassen	1000 EUR	22 365
42	Darunter: arbeitnehmerfinanzierte Aufwendungen	1000 EUR	9 271
43	Kennzahl: monatliche Aufwendungen je arbeitnehmerfinanzierter Anwartschaft	EUR	37,54
Zusatzversorgungskassen			
44	Unternehmen mit Anwartschaften in Zusatzversorgungskassen	Anzahl	/
45	Anwartschaften in Zusatzversorgungskassen	Anzahl	/
46	Darunter: arbeitnehmerfinanzierte Anwartschaften	Anzahl	/
47	Aufwendungen für betriebliche Altersversorgung in Zusatzversorgungskassen	1000 EUR	/
48	Darunter: arbeitnehmerfinanzierte Aufwendungen	1000 EUR	/
49	Kennzahl: monatliche Aufwendungen je arbeitnehmerfinanzierter Anwartschaft	EUR	/
Direktversicherungen			
50	Unternehmen mit Anwartschaften im Bereich Direktversicherungen	Anzahl	4 730
51	Anwartschaften im Bereich Direktversicherungen	Anzahl	(31 013)
52	Darunter: arbeitnehmerfinanzierte Anwartschaften	Anzahl	17 603
53	Aufwendungen für betriebliche Altersversorgung in Direktversicherungen	1000 EUR	34 458
54	Darunter: arbeitnehmerfinanzierte Aufwendungen	1000 EUR	17 384
55	Kennzahl: monatliche Aufwendungen je arbeitnehmerfinanzierter Anwartschaft	EUR	82,29
Pensionsfonds			
56	Unternehmen mit Anwartschaften in Pensionsfonds	Anzahl	.
57	Anwartschaften in Pensionsfonds	Anzahl	.
58	Darunter: arbeitnehmerfinanzierte Anwartschaften	Anzahl	.
59	Aufwendungen für betriebliche Altersversorgung in Pensionsfonds	1000 EUR	.
60	Darunter: arbeitnehmerfinanzierte Aufwendungen	1000 EUR	.
61	Kennzahl: monatliche Aufwendungen je arbeitnehmerfinanzierter Anwartschaft	EUR	.

Davon Unternehmen mit ... Arbeitnehmern					Lfd.Nr.
10 bis 49	50 bis 249	250 bis 499	500 bis 999	1000 und mehr	
8 691	2 398	.	.	.	1
4 020	1 620	.	.	.	2
2 996	1 442	.	.	.	3
131 247	128 248	.	.	.	4
65 914	94 470	.	.	.	5
18 334	29 010	.	.	.	6
(10 445)	13 406	.	.	.	7
20 369	32 289	.	.	.	8
(11 098)	14 132	.	.	.	9
(22 474)	(22 230)	.	.	.	10
(10 670)	10 798	.	.	.	11
2 538 390	2 770 254	.	.	.	12
13,97	22,62	.	.	.	13
27,82	30,71	.	.	.	14
(0,47)	/	.	.	.	15
0,42	0,39	.	.	.	16
91,95	(57,37)	.	.	.	17
80,12	63,67	.	.	.	18
1,11	1,11	.	.	.	19
1,06	1,05	.	.	.	20
.	21
.	22
.	23
.	24
.	25
.	26
.	27
.	28
.	29
.	30
.	31
.	.	.	/	/	32
.	.	.	/	/	33
.	.	.	/	92	34
.	.	.	/	/	35
.	.	.	/	283	36
.	.	.	(51,20)	257,32	37
.	842	.	.	.	38
.	(18 670)	.	.	.	39
.	(5 443)	.	.	.	40
.	(6 921)	.	.	.	41
.	(3 072)	.	.	.	42
.	(47,04)	.	.	.	43
/	44
/	45
/	46
/	47
/	48
/	49
3 310	1 257	.	.	.	50
(11 184)	9 358	.	.	.	51
(7 747)	(6 693)	.	.	.	52
(14 691)	9 634	.	.	.	53
(8 227)	(6 219)	.	.	.	54
(88,50)	77,44	.	.	.	55
.	56
.	57
.	58
.	59
.	60
.	61

Tabelle 1: Betriebliche Altersversorgung (bAV) im Jahr 2012 nach Wirtschaftszweigen und Größe des Unternehmens
Wirtschaftsabschnitt: J Information und Kommunikation
Früheres Bundesgebiet

Lfd.Nr.	Gegenstand der Nachweisung	Einheit	Unternehmen mit 10 und mehr Arbeitnehmern
Alle Durchführungswege			
1	Unternehmen insgesamt	Anzahl	9 001
2	Und zwar: Unternehmen mit Anwartschaften	Anzahl	7 671
3	Unternehmen mit arbeitnehmerfinanzierten Anwartschaften	Anzahl	7 087
4	Beschäftigte insgesamt	Anzahl	724 173
5	Und zwar: Beschäftigte in Unternehmen mit Anwartschaften	Anzahl	692 248
6	Beschäftigte mit Anwartschaften	Anzahl	376 366
7	Beschäftigte mit arbeitnehmerfinanzierten Anwartschaften	Anzahl	250 257
8	Anwartschaften insgesamt	Anzahl	533 795
9	Darunter: arbeitnehmerfinanzierte Anwartschaften	Anzahl	298 477
10	Aufwendungen für betriebliche Altersversorgung insgesamt	1000 EUR	2 143 506
11	Darunter: arbeitnehmerfinanzierte Aufwendungen	1000 EUR	443 217
12	Bruttoverdienstsumme (BVS) der Unternehmen insgesamt	1000 EUR	40 242 986
Kennzahlen			
13	Anteil Beschäftigter mit Anwartschaften (Anw.) an Beschäftigten insgesamt	%	51,97
14	Anteil Beschäftigter mit Anw. an Beschäftigten in Unternehmen mit Anw.	%	54,37
15	Anteil arbeitgeberfinanzierter Aufwendungen an BVS der Unternehmen	%	4,23
16	Anteil arbeitnehmerfinanzierter Aufwendungen an BVS der Unternehmen	%	1,10
17	monatliche Aufwendungen je Anwartschaft	EUR	334,63
18	monatliche Aufwendungen je arbeitnehmerfinanzierter Anwartschaft	EUR	123,74
19	Anwartschaften je Beschäftigten mit Anwartschaften	Anzahl	1,42
20	Arbeitnehmerfinanzierte Anw. je Beschäftigten mit AN-finanzierten Anw.	Anzahl	1,19
Direktzusagen			
21	Unternehmen mit Anwartschaften im Bereich Direktzusagen	Anzahl	1 312
22	Anwartschaften im Bereich Direktzusagen	Anzahl	174 232
23	Darunter: arbeitnehmerfinanzierte Anwartschaften	Anzahl	60 792
24	Aufwendungen für betriebliche Altersversorgung für Direktzusagen	1000 EUR	1 408 100
25	Darunter: arbeitnehmerfinanzierte Aufwendungen	1000 EUR	90 843
26	Rechengrößen: Pensionsrückstellungen zum 31.12.2011	1000 EUR	13 976 431
27	Pensionsrückstellungen zum 31.12.2012	1000 EUR	14 802 205
28	Leistungszahlungen	1000 EUR	758 148
29	Übertragungen (Abflüsse)	1000 EUR	39 160
30	Übertragungen (Zuflüsse)	1000 EUR	214 982
31	Kennzahl: monatliche Aufwendungen je arbeitnehmerfinanzierter Anwartschaft	EUR	124,53
Unterstützungskassen			
32	Unternehmen mit Anwartschaften in Unterstützungskassen	Anzahl	1 656
33	Anwartschaften in Unterstützungskassen	Anzahl	59 973
34	Darunter: arbeitnehmerfinanzierte Anwartschaften	Anzahl	18 162
35	Aufwendungen für betriebliche Altersversorgung in Unterstützungskassen	1000 EUR	129 746
36	Darunter: arbeitnehmerfinanzierte Aufwendungen	1000 EUR	23 818
37	Kennzahl: monatliche Aufwendungen je arbeitnehmerfinanzierter Anwartschaft	EUR	109,29
Pensionskassen			
38	Unternehmen mit Anwartschaften in Pensionskassen	Anzahl	3 382
39	Anwartschaften in Pensionskassen	Anzahl	76 936
40	Darunter: arbeitnehmerfinanzierte Anwartschaften	Anzahl	56 405
41	Aufwendungen für betriebliche Altersversorgung in Pensionskassen	1000 EUR	156 306
42	Darunter: arbeitnehmerfinanzierte Aufwendungen	1000 EUR	76 657
43	Kennzahl: monatliche Aufwendungen je arbeitnehmerfinanzierter Anwartschaft	EUR	113,25
Zusatzversorgungskassen			
44	Unternehmen mit Anwartschaften in Zusatzversorgungskassen	Anzahl	/
45	Anwartschaften in Zusatzversorgungskassen	Anzahl	15 123
46	Darunter: arbeitnehmerfinanzierte Anwartschaften	Anzahl	6 216
47	Aufwendungen für betriebliche Altersversorgung in Zusatzversorgungskassen	1000 EUR	59 684
48	Darunter: arbeitnehmerfinanzierte Aufwendungen	1000 EUR	7 345
49	Kennzahl: monatliche Aufwendungen je arbeitnehmerfinanzierter Anwartschaft	EUR	98,47
Direktversicherungen			
50	Unternehmen mit Anwartschaften im Bereich Direktversicherungen	Anzahl	6 751
51	Anwartschaften im Bereich Direktversicherungen	Anzahl	170 443
52	Darunter: arbeitnehmerfinanzierte Anwartschaften	Anzahl	121 065
53	Aufwendungen für betriebliche Altersversorgung in Direktversicherungen	1000 EUR	256 764
54	Darunter: arbeitnehmerfinanzierte Aufwendungen	1000 EUR	176 077
55	Kennzahl: monatliche Aufwendungen je arbeitnehmerfinanzierter Anwartschaft	EUR	121,20
Pensionsfonds			
56	Unternehmen mit Anwartschaften in Pensionsfonds	Anzahl	/
57	Anwartschaften in Pensionsfonds	Anzahl	37 088
58	Darunter: arbeitnehmerfinanzierte Anwartschaften	Anzahl	35 838
59	Aufwendungen für betriebliche Altersversorgung in Pensionsfonds	1000 EUR	132 907
60	Darunter: arbeitnehmerfinanzierte Aufwendungen	1000 EUR	68 477
61	Kennzahl: monatliche Aufwendungen je arbeitnehmerfinanzierter Anwartschaft	EUR	159,23

Davon Unternehmen mit ... Arbeitnehmern					Lfd.Nr.
10 bis 49	50 bis 249	250 bis 499	500 bis 999	1000 und mehr	
.	2 305	.	137	87	1
.	2 120	.	130	87	2
.	2 014	.	130	84	3
.	198 101	.	(74 248)	260 386	4
.	186 997	.	(73 089)	260 312	5
.	75 288	.	(39 623)	185 125	6
.	54 554	.	(23 337)	120 573	7
.	92 693	.	(51 608)	294 564	8
.	59 728	.	(26 528)	154 956	9
.	(219 028)	.	(125 102)	1 602 687	10
.	92 550	.	(36 502)	231 486	11
.	9 895 679	.	(4 110 950)	16 629 881	12
.	38,00	.	53,37	71,10	13
.	40,26	.	54,21	71,12	14
.	(1,28)	.	(2,16)	8,25	15
.	0,94	.	0,89	1,39	16
.	196,91	.	202,01	453,41	17
.	129,13	.	114,66	124,49	18
.	1,23	.	1,30	1,59	19
.	1,09	.	1,14	1,29	20
.	.	(98)	.	.	21
.	.	(11 490)	.	.	22
.	.	/	.	.	23
.	.	(48 475)	.	.	24
.	.	/	.	.	25
.	.	(726 559)	.	.	26
.	.	(758 136)	.	.	27
.	.	(25 477)	.	.	28
.	.	3 796	.	.	29
.	.	(12 375)	.	.	30
.	.	(205,91)	.	.	31
(1 039)	.	(75)	.	.	32
/	.	/	.	.	33
/	.	/	.	.	34
/	.	/	.	.	35
/	.	/	.	.	36
(154,16)	.	/	.	.	37
.	1 252	(145)	.	.	38
.	18 162	(7 869)	.	.	39
.	14 448	(5 814)	.	.	40
.	31 119	(12 142)	.	.	41
.	22 685	(8 448)	.	.	42
.	130,84	121,09	.	.	43
.	.	.	7	8	44
.	.	.	1 974	6 268	45
.	.	.	1 123	1 668	46
.	.	.	10 039	28 786	47
.	.	.	1 887	2 555	48
.	.	.	139,98	127,66	49
4 418	1 941	.	114	.	50
26 393	51 352	.	(16 876)	.	51
20 234	38 970	.	(11 785)	.	52
51 841	82 469	.	(25 766)	.	53
31 338	(59 183)	.	(17 602)	.	54
129,07	126,56	.	124,46	.	55
.	56
.	57
.	58
.	59
.	60
.	61

Tabelle 1: Betriebliche Altersversorgung (bAV) im Jahr 2012 nach Wirtschaftszweigen und Größe des Unternehmens
Wirtschaftsabschnitt: K Erbringung von Finanz- und Versicherungsdienstleistungen
Früheres Bundesgebiet

Lfd.Nr.	Gegenstand der Nachweisung	Einheit	Unternehmen mit 10 und mehr Arbeitnehmern
Alle Durchführungswege			
1	Unternehmen insgesamt	Anzahl	3 856
2	Und zwar: Unternehmen mit Anwartschaften	Anzahl	3 752
3	Unternehmen mit arbeitnehmerfinanzierten Anwartschaften	Anzahl	3 561
4	Beschäftigte insgesamt	Anzahl	854 021
5	Und zwar: Beschäftigte in Unternehmen mit Anwartschaften	Anzahl	847 980
6	Beschäftigte mit Anwartschaften	Anzahl	729 621
7	Beschäftigte mit arbeitnehmerfinanzierten Anwartschaften	Anzahl	570 925
8	Anwartschaften insgesamt	Anzahl	1 319 793
9	Darunter: arbeitnehmerfinanzierte Anwartschaften	Anzahl	823 186
10	Aufwendungen für betriebliche Altersversorgung insgesamt	1000 EUR	5 567 885
11	Darunter: arbeitnehmerfinanzierte Aufwendungen	1000 EUR	854 469
12	Bruttoverdienstsumme (BVS) der Unternehmen insgesamt	1000 EUR	48 196 633
Kennzahlen			
13	Anteil Beschäftigter mit Anwartschaften (Anw.) an Beschäftigten insgesamt	%	85,43
14	Anteil Beschäftigter mit Anw. an Beschäftigten in Unternehmen mit Anw.	%	86,04
15	Anteil arbeitgeberfinanzierter Aufwendungen an BVS der Unternehmen	%	9,78
16	Anteil arbeitnehmerfinanzierter Aufwendungen an BVS der Unternehmen	%	1,77
17	monatliche Aufwendungen je Anwartschaft	EUR	351,56
18	monatliche Aufwendungen je arbeitnehmerfinanzierter Anwartschaft	EUR	86,50
19	Anwartschaften je Beschäftigten mit Anwartschaften	Anzahl	1,81
20	Arbeitnehmerfinanzierte Anw. je Beschäftigten mit AN-finanzierten Anw.	Anzahl	1,44
Direktzusagen			
21	Unternehmen mit Anwartschaften im Bereich Direktzusagen	Anzahl	1 725
22	Anwartschaften im Bereich Direktzusagen	Anzahl	334 582
23	Darunter: arbeitnehmerfinanzierte Anwartschaften	Anzahl	98 092
24	Aufwendungen für betriebliche Altersversorgung für Direktzusagen	1000 EUR	3 757 193
25	Darunter: arbeitnehmerfinanzierte Aufwendungen	1000 EUR	/
26	Rechengrößen: Pensionsrückstellungen zum 31.12.2011	1000 EUR	37 488 100
27	Pensionsrückstellungen zum 31.12.2012	1000 EUR	39 175 589
28	Leistungszahlungen	1000 EUR	(1 996 759)
29	Übertragungen (Abflüsse)	1000 EUR	243 529
30	Übertragungen (Zuflüsse)	1000 EUR	(170 584)
31	Kennzahl: monatliche Aufwendungen je arbeitnehmerfinanzierter Anwartschaft	EUR	/
Unterstützungskassen			
32	Unternehmen mit Anwartschaften in Unterstützungskassen	Anzahl	1 706
33	Anwartschaften in Unterstützungskassen	Anzahl	183 127
34	Darunter: arbeitnehmerfinanzierte Anwartschaften	Anzahl	137 263
35	Aufwendungen für betriebliche Altersversorgung in Unterstützungskassen	1000 EUR	424 532
36	Darunter: arbeitnehmerfinanzierte Aufwendungen	1000 EUR	146 807
37	Kennzahl: monatliche Aufwendungen je arbeitnehmerfinanzierter Anwartschaft	EUR	89,13
Pensionskassen			
38	Unternehmen mit Anwartschaften in Pensionskassen	Anzahl	2 537
39	Anwartschaften in Pensionskassen	Anzahl	291 967
40	Darunter: arbeitnehmerfinanzierte Anwartschaften	Anzahl	249 140
41	Aufwendungen für betriebliche Altersversorgung in Pensionskassen	1000 EUR	443 540
42	Darunter: arbeitnehmerfinanzierte Aufwendungen	1000 EUR	267 006
43	Kennzahl: monatliche Aufwendungen je arbeitnehmerfinanzierter Anwartschaft	EUR	89,31
Zusatzversorgungskassen			
44	Unternehmen mit Anwartschaften in Zusatzversorgungskassen	Anzahl	(365)
45	Anwartschaften in Zusatzversorgungskassen	Anzahl	166 193
46	Darunter: arbeitnehmerfinanzierte Anwartschaften	Anzahl	(62 184)
47	Aufwendungen für betriebliche Altersversorgung in Zusatzversorgungskassen	1000 EUR	488 161
48	Darunter: arbeitnehmerfinanzierte Aufwendungen	1000 EUR	/
49	Kennzahl: monatliche Aufwendungen je arbeitnehmerfinanzierter Anwartschaft	EUR	/
Direktversicherungen			
50	Unternehmen mit Anwartschaften im Bereich Direktversicherungen	Anzahl	3 357
51	Anwartschaften im Bereich Direktversicherungen	Anzahl	328 952
52	Darunter: arbeitnehmerfinanzierte Anwartschaften	Anzahl	264 288
53	Aufwendungen für betriebliche Altersversorgung in Direktversicherungen	1000 EUR	404 319
54	Darunter: arbeitnehmerfinanzierte Aufwendungen	1000 EUR	280 628
55	Kennzahl: monatliche Aufwendungen je arbeitnehmerfinanzierter Anwartschaft	EUR	88,49
Pensionsfonds			
56	Unternehmen mit Anwartschaften in Pensionsfonds	Anzahl	/
57	Anwartschaften in Pensionsfonds	Anzahl	14 972
58	Darunter: arbeitnehmerfinanzierte Anwartschaften	Anzahl	12 218
59	Aufwendungen für betriebliche Altersversorgung in Pensionsfonds	1000 EUR	(50 139)
60	Darunter: arbeitnehmerfinanzierte Aufwendungen	1000 EUR	12 494
61	Kennzahl: monatliche Aufwendungen je arbeitnehmerfinanzierter Anwartschaft	EUR	85,21

Davon Unternehmen mit ... Arbeitnehmern					Lfd.Nr.
10 bis 49	50 bis 249	250 bis 499	500 bis 999	1000 und mehr	
1 712	1 438	329	229	150	1
1 641	1 411	323	228	150	2
1 504	1 375	307	228	147	3
(36 121)	148 881	100 223	147 473	421 323	4
(34 927)	146 521	98 242	146 966	421 323	5
(22 689)	118 806	86 059	126 842	375 225	6
(18 559)	92 987	62 164	98 447	298 768	7
(31 240)	(201 879)	(147 355)	227 534	711 786	8
(22 628)	128 903	(84 852)	133 512	453 291	9
(88 583)	(564 252)	(389 876)	/	3 375 285	10
(27 968)	(168 738)	(80 771)	141 845	435 146	11
1 900 963	8 020 534	5 135 929	8 118 888	25 020 319	12
62,81	79,80	85,87	86,01	89,06	13
64,96	81,08	87,60	86,31	89,06	14
/	/	6,02	/	11,75	15
1,47	(2,10)	1,57	1,75	1,74	16
(236,30)	(232,92)	220,49	/	395,17	17
(103,00)	(109,09)	79,33	88,53	80,00	18
1,38	1,70	1,71	1,79	1,90	19
1,22	1,39	1,36	1,36	1,52	20
.	.	.	(138)	115	21
.	.	.	(54 064)	217 046	22
.	.	.	/	77 205	23
.	.	.	/	2 474 985	24
.	.	.	/	63 541	25
.	.	.	(6 316 851)	24 974 788	26
.	.	.	(6 531 322)	26 226 544	27
.	.	.	/	1 145 364	28
.	.	.	/	155 403	29
.	.	.	/	77 538	30
.	.	.	/	68,58	31
/	(814)	(192)	(126)	87	32
/	/	/	/	115 723	33
/	/	/	/	89 248	34
/	/	/	/	245 975	35
/	/	/	/	93 891	36
/	/	89,87	91,20	87,67	37
(794)	1 121	289	209	125	38
/	(49 401)	(37 178)	(52 961)	145 959	39
/	(41 891)	(30 585)	(45 169)	126 328	40
(8 404)	(71 539)	(50 896)	74 577	238 123	41
(4 088)	(43 357)	(32 229)	(54 867)	132 465	42
/	86,25	87,81	101,23	87,38	43
.	.	.	(73)	58	44
.	.	.	(47 346)	74 811	45
.	.	.	/	34 635	46
.	.	.	(131 825)	237 254	47
.	.	.	/	14 875	48
.	.	.	(8,72)	35,79	49
1 456	1 249	300	214	139	50
(18 773)	(77 224)	(40 828)	(45 436)	146 691	51
(14 894)	59 576	(34 861)	(38 590)	116 367	52
(33 317)	(97 046)	(46 491)	(60 954)	166 513	53
(19 830)	63 224	(34 722)	(42 498)	120 354	54
110,95	88,44	83,00	91,77	86,19	55
.	.	.	/	23	56
.	.	.	/	11 555	57
.	.	.	/	9 508	58
.	.	.	29 727	12 435	59
.	.	.	/	10 020	60
.	.	.	114,67	87,82	61

Tabelle 1: Betriebliche Altersversorgung (bAV) im Jahr 2012 nach Wirtschaftszweigen und Größe des Unternehmens
Wirtschaftsabschnitt: L Grundstücks- und Wohnungswesen
Früheres Bundesgebiet

Lfd.Nr.	Gegenstand der Nachweisung	Einheit	Unternehmen mit 10 und mehr Arbeitnehmern
Alle Durchführungswege			
1	Unternehmen insgesamt	Anzahl	2 703
2	Und zwar: Unternehmen mit Anwartschaften	Anzahl	2 287
3	Unternehmen mit arbeitnehmerfinanzierten Anwartschaften	Anzahl	1 975
4	Beschäftigte insgesamt	Anzahl	116 401
5	Und zwar: Beschäftigte in Unternehmen mit Anwartschaften	Anzahl	109 035
6	Beschäftigte mit Anwartschaften	Anzahl	60 899
7	Beschäftigte mit arbeitnehmerfinanzierten Anwartschaften	Anzahl	34 899
8	Anwartschaften insgesamt	Anzahl	76 207
9	Darunter: arbeitnehmerfinanzierte Anwartschaften	Anzahl	39 426
10	Aufwendungen für betriebliche Altersversorgung insgesamt	1000 EUR	(276 706)
11	Darunter: arbeitnehmerfinanzierte Aufwendungen	1000 EUR	44 063
12	Bruttoverdienstsumme (BVS) der Unternehmen insgesamt	1000 EUR	5 105 755
Kennzahlen			
13	Anteil Beschäftigter mit Anwartschaften (Anw.) an Beschäftigten insgesamt	%	52,32
14	Anteil Beschäftigter mit Anw. an Beschäftigten in Unternehmen mit Anw.	%	55,85
15	Anteil arbeitgeberfinanzierter Aufwendungen an BVS der Unternehmen	%	(4,56)
16	Anteil arbeitnehmerfinanzierter Aufwendungen an BVS der Unternehmen	%	0,86
17	monatliche Aufwendungen je Anwartschaft	EUR	(302,58)
18	monatliche Aufwendungen je arbeitnehmerfinanzierter Anwartschaft	EUR	93,13
19	Anwartschaften je Beschäftigten mit Anwartschaften	Anzahl	1,25
20	Arbeitnehmerfinanzierte Anw. je Beschäftigten mit AN-finanzierten Anw.	Anzahl	1,13
Direktzusagen			
21	Unternehmen mit Anwartschaften im Bereich Direktzusagen	Anzahl	(559)
22	Anwartschaften im Bereich Direktzusagen	Anzahl	(12 004)
23	Darunter: arbeitnehmerfinanzierte Anwartschaften	Anzahl	/
24	Aufwendungen für betriebliche Altersversorgung für Direktzusagen	1000 EUR	/
25	Darunter: arbeitnehmerfinanzierte Aufwendungen	1000 EUR	/
26	Rechengrößen: Pensionsrückstellungen zum 31.12.2011	1000 EUR	(1 374 086)
27	Pensionsrückstellungen zum 31.12.2012	1000 EUR	(1 420 418)
28	Leistungszahlungen	1000 EUR	(81 781)
29	Übertragungen (Abflüsse)	1000 EUR	/
30	Übertragungen (Zuflüsse)	1000 EUR	/
31	Kennzahl: monatliche Aufwendungen je arbeitnehmerfinanzierter Anwartschaft	EUR	83,98
Unterstützungskassen			
32	Unternehmen mit Anwartschaften in Unterstützungskassen	Anzahl	(402)
33	Anwartschaften in Unterstützungskassen	Anzahl	(8 676)
34	Darunter: arbeitnehmerfinanzierte Anwartschaften	Anzahl	(2 551)
35	Aufwendungen für betriebliche Altersversorgung in Unterstützungskassen	1000 EUR	(12 549)
36	Darunter: arbeitnehmerfinanzierte Aufwendungen	1000 EUR	(3 332)
37	Kennzahl: monatliche Aufwendungen je arbeitnehmerfinanzierter Anwartschaft	EUR	(108,84)
Pensionskassen			
38	Unternehmen mit Anwartschaften in Pensionskassen	Anzahl	864
39	Anwartschaften in Pensionskassen	Anzahl	11 647
40	Darunter: arbeitnehmerfinanzierte Anwartschaften	Anzahl	7 989
41	Aufwendungen für betriebliche Altersversorgung in Pensionskassen	1000 EUR	(18 227)
42	Darunter: arbeitnehmerfinanzierte Aufwendungen	1000 EUR	(11 168)
43	Kennzahl: monatliche Aufwendungen je arbeitnehmerfinanzierter Anwartschaft	EUR	116,50
Zusatzversorgungskassen			
44	Unternehmen mit Anwartschaften in Zusatzversorgungskassen	Anzahl	(216)
45	Anwartschaften in Zusatzversorgungskassen	Anzahl	(19 906)
46	Darunter: arbeitnehmerfinanzierte Anwartschaften	Anzahl	/
47	Aufwendungen für betriebliche Altersversorgung in Zusatzversorgungskassen	1000 EUR	(62 833)
48	Darunter: arbeitnehmerfinanzierte Aufwendungen	1000 EUR	(6 325)
49	Kennzahl: monatliche Aufwendungen je arbeitnehmerfinanzierter Anwartschaft	EUR	/
Direktversicherungen			
50	Unternehmen mit Anwartschaften im Bereich Direktversicherungen	Anzahl	1 803
51	Anwartschaften im Bereich Direktversicherungen	Anzahl	20 781
52	Darunter: arbeitnehmerfinanzierte Anwartschaften	Anzahl	13 609
53	Aufwendungen für betriebliche Altersversorgung in Direktversicherungen	1000 EUR	34 795
54	Darunter: arbeitnehmerfinanzierte Aufwendungen	1000 EUR	18 931
55	Kennzahl: monatliche Aufwendungen je arbeitnehmerfinanzierter Anwartschaft	EUR	115,92
Pensionsfonds			
56	Unternehmen mit Anwartschaften in Pensionsfonds	Anzahl	/
57	Anwartschaften in Pensionsfonds	Anzahl	/
58	Darunter: arbeitnehmerfinanzierte Anwartschaften	Anzahl	/
59	Aufwendungen für betriebliche Altersversorgung in Pensionsfonds	1000 EUR	/
60	Darunter: arbeitnehmerfinanzierte Aufwendungen	1000 EUR	/
61	Kennzahl: monatliche Aufwendungen je arbeitnehmerfinanzierter Anwartschaft	EUR	83,53

Davon Unternehmen mit ... Arbeitnehmern					Lfd.Nr.
10 bis 49	50 bis 249	250 bis 499	500 bis 999	1000 und mehr	
.	505	.	/	(11)	1
.	476	.	/	(11)	2
.	423	.	/	(11)	3
.	36 409	.	/	(23 928)	4
.	34 353	.	/	(23 928)	5
.	19 772	.	(3 904)	(17 120)	6
.	11 218	.	(1 934)	/	7
.	26 111	.	(5 768)	(19 014)	8
.	12 845	.	(2 139)	/	9
.	(97 187)	.	(22 708)	/	10
.	14 285	.	(2 224)	(9 402)	11
.	1 638 651	.	(365 515)	(1 094 607)	12
.	54,30	.	(51,80)	71,55	13
.	57,56	.	(51,80)	71,55	14
.	(5,06)	.	5,60	/	15
.	0,87	.	0,61	(0,86)	16
.	310,18	.	328,08	/	17
.	92,68	.	86,65	(67,35)	18
.	1,32	.	1,48	1,11	19
.	1,15	.	1,11	1,14	20
(353)	21
/	22
/	23
/	24
/	25
/	26
/	27
/	28
/	29
/	30
/	31
.	32
.	33
.	34
.	35
.	36
.	37
.	255	.	.	.	38
.	(5 449)	.	.	.	39
.	(3 825)	.	.	.	40
.	(9 017)	.	.	.	41
.	(5 612)	.	.	.	42
.	122,26	.	.	.	43
/	44
/	45
/	46
/	47
/	48
/	49
1 354	(391)	.	/	.	50
(7 627)	(7 170)	.	(1 340)	.	51
(5 239)	(4 558)	.	/	.	52
(12 776)	(10 945)	.	1 583	.	53
(7 322)	(5 813)	.	(665)	.	54
116,48	106,29	.	/	.	55
.	.	-	.	.	56
.	.	-	.	.	57
.	.	-	.	.	58
.	.	-	.	.	59
.	.	-	.	.	60
.	.	-	.	.	61

Tabelle 1: Betriebliche Altersversorgung (bAV) im Jahr 2012 nach Wirtschaftszweigen und Größe des Unternehmens
Wirtschaftsabschnitt: M Erbringung von freiberuflichen, wissenschaftlichen und technischen Dienstleistungen
Früheres Bundesgebiet

Lfd.Nr.	Gegenstand der Nachweisung	Einheit	Unternehmen mit 10 und mehr Arbeitnehmern
Alle Durchführungswege			
1	Unternehmen insgesamt	Anzahl	21 662
2	Und zwar: Unternehmen mit Anwartschaften	Anzahl	18 551
3	Unternehmen mit arbeitnehmerfinanzierten Anwartschaften	Anzahl	16 551
4	Beschäftigte insgesamt	Anzahl	984 485
5	Und zwar: Beschäftigte in Unternehmen mit Anwartschaften	Anzahl	917 047
6	Beschäftigte mit Anwartschaften	Anzahl	446 730
7	Beschäftigte mit arbeitnehmerfinanzierten Anwartschaften	Anzahl	295 070
8	Anwartschaften insgesamt	Anzahl	604 050
9	Darunter: arbeitnehmerfinanzierte Anwartschaften	Anzahl	351 770
10	Aufwendungen für betriebliche Altersversorgung insgesamt	1000 EUR	2 289 745
11	Darunter: arbeitnehmerfinanzierte Aufwendungen	1000 EUR	532 205
12	Bruttoverdienstsumme (BVS) der Unternehmen insgesamt	1000 EUR	50 859 421
Kennzahlen			
13	Anteil Beschäftigter mit Anwartschaften (Anw.) an Beschäftigten insgesamt	%	45,38
14	Anteil Beschäftigter mit Anw. an Beschäftigten in Unternehmen mit Anw.	%	48,71
15	Anteil arbeitgeberfinanzierter Aufwendungen an BVS der Unternehmen	%	3,46
16	Anteil arbeitnehmerfinanzierter Aufwendungen an BVS der Unternehmen	%	1,05
17	monatliche Aufwendungen je Anwartschaft	EUR	315,89
18	monatliche Aufwendungen je arbeitnehmerfinanzierter Anwartschaft	EUR	126,08
19	Anwartschaften je Beschäftigten mit Anwartschaften	Anzahl	1,35
20	Arbeitnehmerfinanzierte Anw. je Beschäftigten mit AN-finanzierten Anw.	Anzahl	1,19
Direktzusagen			
21	Unternehmen mit Anwartschaften im Bereich Direktzusagen	Anzahl	2 532
22	Anwartschaften im Bereich Direktzusagen	Anzahl	144 479
23	Darunter: arbeitnehmerfinanzierte Anwartschaften	Anzahl	35 100
24	Aufwendungen für betriebliche Altersversorgung für Direktzusagen	1000 EUR	(1 443 831)
25	Darunter: arbeitnehmerfinanzierte Aufwendungen	1000 EUR	98 524
26	Rechengrößen: Pensionsrückstellungen zum 31.12.2011	1000 EUR	13 341 648
27	Pensionsrückstellungen zum 31.12.2012	1000 EUR	14 213 265
28	Leistungszahlungen	1000 EUR	(639 041)
29	Übertragungen (Abflüsse)	1000 EUR	/
30	Übertragungen (Zuflüsse)	1000 EUR	(126 863)
31	Kennzahl: monatliche Aufwendungen je arbeitnehmerfinanzierter Anwartschaft	EUR	233,91
Unterstützungskassen			
32	Unternehmen mit Anwartschaften in Unterstützungskassen	Anzahl	3 136
33	Anwartschaften in Unterstützungskassen	Anzahl	(43 601)
34	Darunter: arbeitnehmerfinanzierte Anwartschaften	Anzahl	23 009
35	Aufwendungen für betriebliche Altersversorgung in Unterstützungskassen	1000 EUR	(122 640)
36	Darunter: arbeitnehmerfinanzierte Aufwendungen	1000 EUR	53 144
37	Kennzahl: monatliche Aufwendungen je arbeitnehmerfinanzierter Anwartschaft	EUR	192,47
Pensionskassen			
38	Unternehmen mit Anwartschaften in Pensionskassen	Anzahl	7 842
39	Anwartschaften in Pensionskassen	Anzahl	136 120
40	Darunter: arbeitnehmerfinanzierte Anwartschaften	Anzahl	83 479
41	Aufwendungen für betriebliche Altersversorgung in Pensionskassen	1000 EUR	211 074
42	Darunter: arbeitnehmerfinanzierte Aufwendungen	1000 EUR	109 950
43	Kennzahl: monatliche Aufwendungen je arbeitnehmerfinanzierter Anwartschaft	EUR	109,76
Zusatzversorgungskassen			
44	Unternehmen mit Anwartschaften in Zusatzversorgungskassen	Anzahl	(570)
45	Anwartschaften in Zusatzversorgungskassen	Anzahl	60 031
46	Darunter: arbeitnehmerfinanzierte Anwartschaften	Anzahl	41 820
47	Aufwendungen für betriebliche Altersversorgung in Zusatzversorgungskassen	1000 EUR	192 218
48	Darunter: arbeitnehmerfinanzierte Aufwendungen	1000 EUR	56 549
49	Kennzahl: monatliche Aufwendungen je arbeitnehmerfinanzierter Anwartschaft	EUR	112,68
Direktversicherungen			
50	Unternehmen mit Anwartschaften im Bereich Direktversicherungen	Anzahl	16 684
51	Anwartschaften im Bereich Direktversicherungen	Anzahl	210 432
52	Darunter: arbeitnehmerfinanzierte Anwartschaften	Anzahl	160 740
53	Aufwendungen für betriebliche Altersversorgung in Direktversicherungen	1000 EUR	300 910
54	Darunter: arbeitnehmerfinanzierte Aufwendungen	1000 EUR	207 437
55	Kennzahl: monatliche Aufwendungen je arbeitnehmerfinanzierter Anwartschaft	EUR	107,54
Pensionsfonds			
56	Unternehmen mit Anwartschaften in Pensionsfonds	Anzahl	(607)
57	Anwartschaften in Pensionsfonds	Anzahl	(9 386)
58	Darunter: arbeitnehmerfinanzierte Anwartschaften	Anzahl	/
59	Aufwendungen für betriebliche Altersversorgung in Pensionsfonds	1000 EUR	/
60	Darunter: arbeitnehmerfinanzierte Aufwendungen	1000 EUR	/
61	Kennzahl: monatliche Aufwendungen je arbeitnehmerfinanzierter Anwartschaft	EUR	72,17

Davon Unternehmen mit ... Arbeitnehmern					Lfd.Nr.
10 bis 49	50 bis 249	250 bis 499	500 bis 999	1000 und mehr	
17 826	3 258	328	140	110	1
15 013	3 002	314	129	93	2
13 146	2 876	308	129	92	3
309 036	271 466	102 511	84 515	216 957	4
267 856	253 410	98 881	81 442	215 458	5
108 054	105 500	45 026	53 664	134 485	6
75 440	76 038	(28 881)	35 146	79 565	7
135 741	141 894	(58 992)	73 842	193 580	8
84 741	90 359	(31 709)	42 254	102 706	9
274 203	/	127 562	/	978 324	10
116 875	123 015	43 382	(61 790)	187 143	11
12 988 406	14 370 578	5 341 961	5 251 503	12 906 974	12
34,97	38,86	43,92	63,50	61,99	13
40,34	41,63	45,54	65,89	62,42	14
(1,21)	/	(1,58)	/	6,13	15
0,90	0,86	0,81	1,18	1,45	16
168,34	/	180,20	/	421,15	17
114,93	113,45	114,01	121,86	151,84	18
1,26	1,34	1,31	1,38	1,44	19
1,12	1,19	1,10	1,20	1,29	20
(1 622)	.	.	.	50	21
/	.	.	.	66 711	22
/	.	.	.	18 924	23
/	.	.	.	696 567	24
/	.	.	.	60 479	25
/	.	.	.	6 007 259	26
/	.	.	.	6 517 008	27
/	.	.	.	224 638	28
/	.	.	.	18 779	29
/	.	.	.	56 600	30
/	.	.	.	266,32	31
.	841	.	(61)	.	32
.	/	.	/	.	33
.	(4 520)	.	/	.	34
.	/	.	/	.	35
.	(10 901)	.	(5 196)	.	36
.	(200,96)	.	(158,95)	.	37
.	1 639	234	.	.	38
.	34 538	(14 770)	.	.	39
.	(24 326)	(8 432)	.	.	40
.	(49 343)	(20 495)	.	.	41
.	29 763	(11 454)	.	.	42
.	101,96	113,20	.	.	43
.	.	/	.	.	44
.	.	/	.	.	45
.	.	/	.	.	46
.	.	/	.	.	47
.	.	/	.	.	48
.	.	/	.	.	49
13 451	2 779	.	105	.	50
78 718	62 903	.	(15 806)	.	51
54 540	49 640	.	(13 676)	.	52
122 672	93 078	.	(20 947)	.	53
71 905	66 738	.	(17 731)	.	54
109,86	112,04	.	108,04	.	55
.	/	.	/	.	56
.	/	.	/	.	57
.	/	.	/	.	58
.	/	.	/	.	59
.	/	.	/	.	60
.	/	.	60,00	.	61

Tabelle 1: Betriebliche Altersversorgung (bAV) im Jahr 2012 nach Wirtschaftszweigen und Größe des Unternehmens
Wirtschaftsabschnitt: N Erbringung von sonstigen wirtschaftlichen Dienstleistungen
Früheres Bundesgebiet

Lfd.Nr.	Gegenstand der Nachweisung	Einheit	Unternehmen mit 10 und mehr Arbeitnehmern
Alle Durchführungswege			
1	Unternehmen insgesamt	Anzahl	14 678
2	Und zwar: Unternehmen mit Anwartschaften	Anzahl	9 098
3	Unternehmen mit arbeitnehmerfinanzierten Anwartschaften	Anzahl	7 667
4	Beschäftigte insgesamt	Anzahl	1 500 870
5	Und zwar: Beschäftigte in Unternehmen mit Anwartschaften	Anzahl	1 198 077
6	Beschäftigte mit Anwartschaften	Anzahl	176 956
7	Beschäftigte mit arbeitnehmerfinanzierten Anwartschaften	Anzahl	96 539
8	Anwartschaften insgesamt	Anzahl	202 806
9	Darunter: arbeitnehmerfinanzierte Anwartschaften	Anzahl	104 102
10	Aufwendungen für betriebliche Altersversorgung insgesamt	1000 EUR	381 228
11	Darunter: arbeitnehmerfinanzierte Aufwendungen	1000 EUR	125 806
12	Bruttoverdienstsumme (BVS) der Unternehmen insgesamt	1000 EUR	35 979 366
Kennzahlen			
13	Anteil Beschäftigter mit Anwartschaften (Anw.) an Beschäftigten insgesamt	%	11,79
14	Anteil Beschäftigter mit Anw. an Beschäftigten in Unternehmen mit Anw.	%	14,77
15	Anteil arbeitgeberfinanzierter Aufwendungen an BVS der Unternehmen	%	0,71
16	Anteil arbeitnehmerfinanzierter Aufwendungen an BVS der Unternehmen	%	0,35
17	monatliche Aufwendungen je Anwartschaft	EUR	156,65
18	monatliche Aufwendungen je arbeitnehmerfinanzierter Anwartschaft	EUR	100,71
19	Anwartschaften je Beschäftigten mit Anwartschaften	Anzahl	1,15
20	Arbeitnehmerfinanzierte Anw. je Beschäftigten mit AN-finanzierten Anw.	Anzahl	1,08
Direktzusagen			
21	Unternehmen mit Anwartschaften im Bereich Direktzusagen	Anzahl	(908)
22	Anwartschaften im Bereich Direktzusagen	Anzahl	(38 894)
23	Darunter: arbeitnehmerfinanzierte Anwartschaften	Anzahl	5 239
24	Aufwendungen für betriebliche Altersversorgung für Direktzusagen	1000 EUR	141 023
25	Darunter: arbeitnehmerfinanzierte Aufwendungen	1000 EUR	(9 848)
26	Rechengrößen: Pensionsrückstellungen zum 31.12.2011	1000 EUR	1 799 848
27	Pensionsrückstellungen zum 31.12.2012	1000 EUR	1 864 737
28	Leistungszahlungen	1000 EUR	64 558
29	Übertragungen (Abflüsse)	1000 EUR	(23 229)
30	Übertragungen (Zuflüsse)	1000 EUR	(11 653)
31	Kennzahl: monatliche Aufwendungen je arbeitnehmerfinanzierter Anwartschaft	EUR	(156,66)
Unterstützungskassen			
32	Unternehmen mit Anwartschaften in Unterstützungskassen	Anzahl	.
33	Anwartschaften in Unterstützungskassen	Anzahl	.
34	Darunter: arbeitnehmerfinanzierte Anwartschaften	Anzahl	.
35	Aufwendungen für betriebliche Altersversorgung in Unterstützungskassen	1000 EUR	.
36	Darunter: arbeitnehmerfinanzierte Aufwendungen	1000 EUR	.
37	Kennzahl: monatliche Aufwendungen je arbeitnehmerfinanzierter Anwartschaft	EUR	.
Pensionskassen			
38	Unternehmen mit Anwartschaften in Pensionskassen	Anzahl	3 318
39	Anwartschaften in Pensionskassen	Anzahl	46 315
40	Darunter: arbeitnehmerfinanzierte Anwartschaften	Anzahl	34 284
41	Aufwendungen für betriebliche Altersversorgung in Pensionskassen	1000 EUR	67 001
42	Darunter: arbeitnehmerfinanzierte Aufwendungen	1000 EUR	40 289
43	Kennzahl: monatliche Aufwendungen je arbeitnehmerfinanzierter Anwartschaft	EUR	97,93
Zusatzversorgungskassen			
44	Unternehmen mit Anwartschaften in Zusatzversorgungskassen	Anzahl	/
45	Anwartschaften in Zusatzversorgungskassen	Anzahl	/
46	Darunter: arbeitnehmerfinanzierte Anwartschaften	Anzahl	/
47	Aufwendungen für betriebliche Altersversorgung in Zusatzversorgungskassen	1000 EUR	/
48	Darunter: arbeitnehmerfinanzierte Aufwendungen	1000 EUR	/
49	Kennzahl: monatliche Aufwendungen je arbeitnehmerfinanzierter Anwartschaft	EUR	/
Direktversicherungen			
50	Unternehmen mit Anwartschaften im Bereich Direktversicherungen	Anzahl	7 382
51	Anwartschaften im Bereich Direktversicherungen	Anzahl	72 945
52	Darunter: arbeitnehmerfinanzierte Anwartschaften	Anzahl	48 727
53	Aufwendungen für betriebliche Altersversorgung in Direktversicherungen	1000 EUR	90 044
54	Darunter: arbeitnehmerfinanzierte Aufwendungen	1000 EUR	57 936
55	Kennzahl: monatliche Aufwendungen je arbeitnehmerfinanzierter Anwartschaft	EUR	99,08
Pensionsfonds			
56	Unternehmen mit Anwartschaften in Pensionsfonds	Anzahl	.
57	Anwartschaften in Pensionsfonds	Anzahl	.
58	Darunter: arbeitnehmerfinanzierte Anwartschaften	Anzahl	.
59	Aufwendungen für betriebliche Altersversorgung in Pensionsfonds	1000 EUR	.
60	Darunter: arbeitnehmerfinanzierte Aufwendungen	1000 EUR	.
61	Kennzahl: monatliche Aufwendungen je arbeitnehmerfinanzierter Anwartschaft	EUR	.

Davon Unternehmen mit ... Arbeitnehmern					Lfd.Nr.
10 bis 49	50 bis 249	250 bis 499	500 bis 999	1000 und mehr	
7 714	5 398	881	380	306	1
4 352	3 533	637	307	270	2
3 682	2 871	596	(263)	255	3
135 639	415 710	217 594	180 996	550 930	4
81 565	286 134	163 281	152 892	514 205	5
22 205	44 705	(25 868)	/	50 859	6
(15 771)	28 886	(15 607)	11 261	25 013	7
24 583	50 978	(29 787)	/	56 483	8
(16 629)	30 815	(16 721)	(12 814)	27 123	9
(58 256)	87 162	(44 800)	(82 105)	108 904	10
(23 495)	(41 556)	(18 008)	11 591	(31 155)	11
4 021 116	10 064 870	5 205 252	(4 236 986)	12 451 142	12
16,37	10,75	(11,89)	/	9,23	13
27,22	15,62	(15,84)	/	9,89	14
/	(0,45)	(0,51)	(1,66)	0,62	15
(0,58)	(0,41)	(0,35)	(0,27)	0,25	16
(197,48)	142,48	125,34	166,98	160,67	17
(117,74)	(112,38)	(89,75)	75,38	95,72	18
1,11	1,14	1,15	1,23	1,11	19
1,05	1,07	1,07	1,14	1,08	20
/	.	.	.	44	21
/	.	.	.	(17 247)	22
/	.	.	.	3 316	23
/	.	.	.	67 676	24
/	.	.	.	(5 947)	25
/	.	.	.	890 547	26
/	.	.	.	919 441	27
/	.	.	.	33 566	28
/	.	.	.	11 193	29
/	.	.	.	5 978	30
213,83	.	.	.	149,44	31
.	(421)	/	.	.	32
.	/	/	.	.	33
.	/	/	.	.	34
.	/	/	.	.	35
.	/	/	.	.	36
.	/	/	.	.	37
(1 271)	1 468	.	.	.	38
(5 393)	(14 291)	.	.	.	39
(4 591)	(9 996)	.	.	.	40
(9 253)	(22 943)	.	.	.	41
(5 765)	(15 355)	.	.	.	42
104,65	(128,01)	.	.	.	43
.	/	/	/	.	44
.	/	/	/	.	45
.	/	/	/	.	46
.	/	/	/	.	47
.	/	/	/	.	48
.	/	/	/	.	49
3 535	2 823	.	(262)	.	50
(14 588)	24 192	.	(5 998)	.	51
(9 757)	(14 806)	.	(4 469)	.	52
(20 975)	31 862	.	(6 313)	.	53
(12 276)	17 960	.	4 011	.	54
104,85	101,09	.	74,80	.	55
.	.	.	6	.	56
.	.	.	1 204	.	57
.	.	.	574	.	58
.	.	.	540	.	59
.	.	.	273	.	60
.	.	.	39,69	.	61

Tabelle 1: Betriebliche Altersversorgung (bAV) im Jahr 2012 nach Wirtschaftszweigen und Größe des Unternehmens
Wirtschaftsabschnitt: O Öffentliche Verwaltung, Verteidigung, Sozialversicherung
Früheres Bundesgebiet

Lfd.Nr.	Gegenstand der Nachweisung	Einheit	Unternehmen mit 10 und mehr Arbeitnehmern
Alle Durchführungswege			
1	Unternehmen insgesamt	Anzahl	33
2	Und zwar: Unternehmen mit Anwartschaften	Anzahl	33
3	Unternehmen mit arbeitnehmerfinanzierten Anwartschaften	Anzahl	33
4	Beschäftigte insgesamt	Anzahl	999 242
5	Und zwar: Beschäftigte in Unternehmen mit Anwartschaften	Anzahl	999 242
6	Beschäftigte mit Anwartschaften	Anzahl	999 242
7	Beschäftigte mit arbeitnehmerfinanzierten Anwartschaften	Anzahl	913 474
8	Anwartschaften insgesamt	Anzahl	1 051 699
9	Darunter: arbeitnehmerfinanzierte Anwartschaften	Anzahl	961 293
10	Aufwendungen für betriebliche Altersversorgung insgesamt	1000 EUR	3 092 527
11	Darunter: arbeitnehmerfinanzierte Aufwendungen	1000 EUR	385 467
12	Bruttoverdienstsumme (BVS) der Unternehmen insgesamt	1000 EUR	34 678 721
Kennzahlen			
13	Anteil Beschäftigter mit Anwartschaften (Anw.) an Beschäftigten insgesamt	%	100,00
14	Anteil Beschäftigter mit Anw. an Beschäftigten in Unternehmen mit Anw.	%	100,00
15	Anteil arbeitgeberfinanzierter Aufwendungen an BVS der Unternehmen	%	7,81
16	Anteil arbeitnehmerfinanzierter Aufwendungen an BVS der Unternehmen	%	1,11
17	monatliche Aufwendungen je Anwartschaft	EUR	245,04
18	monatliche Aufwendungen je arbeitnehmerfinanzierter Anwartschaft	EUR	33,42
19	Anwartschaften je Beschäftigten mit Anwartschaften	Anzahl	1,05
20	Arbeitnehmerfinanzierte Anw. je Beschäftigten mit AN-finanzierten Anw.	Anzahl	1,05
Direktzusagen			
21	Unternehmen mit Anwartschaften im Bereich Direktzusagen	Anzahl	-
22	Anwartschaften im Bereich Direktzusagen	Anzahl	-
23	Darunter: arbeitnehmerfinanzierte Anwartschaften	Anzahl	-
24	Aufwendungen für betriebliche Altersversorgung für Direktzusagen	1000 EUR	-
25	Darunter: arbeitnehmerfinanzierte Aufwendungen	1000 EUR	-
26	Rechengrößen: Pensionsrückstellungen zum 31.12.2011	1000 EUR	-
27	Pensionsrückstellungen zum 31.12.2012	1000 EUR	-
28	Leistungszahlungen	1000 EUR	-
29	Übertragungen (Abflüsse)	1000 EUR	-
30	Übertragungen (Zuflüsse)	1000 EUR	-
31	Kennzahl: monatliche Aufwendungen je arbeitnehmerfinanzierter Anwartschaft	EUR	-
Unterstützungskassen			
32	Unternehmen mit Anwartschaften in Unterstützungskassen	Anzahl	-
33	Anwartschaften in Unterstützungskassen	Anzahl	-
34	Darunter: arbeitnehmerfinanzierte Anwartschaften	Anzahl	-
35	Aufwendungen für betriebliche Altersversorgung in Unterstützungskassen	1000 EUR	-
36	Darunter: arbeitnehmerfinanzierte Aufwendungen	1000 EUR	-
37	Kennzahl: monatliche Aufwendungen je arbeitnehmerfinanzierter Anwartschaft	EUR	-
Pensionskassen			
38	Unternehmen mit Anwartschaften in Pensionskassen	Anzahl	-
39	Anwartschaften in Pensionskassen	Anzahl	-
40	Darunter: arbeitnehmerfinanzierte Anwartschaften	Anzahl	-
41	Aufwendungen für betriebliche Altersversorgung in Pensionskassen	1000 EUR	-
42	Darunter: arbeitnehmerfinanzierte Aufwendungen	1000 EUR	-
43	Kennzahl: monatliche Aufwendungen je arbeitnehmerfinanzierter Anwartschaft	EUR	-
Zusatzversorgungskassen			
44	Unternehmen mit Anwartschaften in Zusatzversorgungskassen	Anzahl	33
45	Anwartschaften in Zusatzversorgungskassen	Anzahl	1 051 699
46	Darunter: arbeitnehmerfinanzierte Anwartschaften	Anzahl	961 293
47	Aufwendungen für betriebliche Altersversorgung in Zusatzversorgungskassen	1000 EUR	3 092 527
48	Darunter: arbeitnehmerfinanzierte Aufwendungen	1000 EUR	385 467
49	Kennzahl: monatliche Aufwendungen je arbeitnehmerfinanzierter Anwartschaft	EUR	33,42
Direktversicherungen			
50	Unternehmen mit Anwartschaften im Bereich Direktversicherungen	Anzahl	-
51	Anwartschaften im Bereich Direktversicherungen	Anzahl	-
52	Darunter: arbeitnehmerfinanzierte Anwartschaften	Anzahl	-
53	Aufwendungen für betriebliche Altersversorgung in Direktversicherungen	1000 EUR	-
54	Darunter: arbeitnehmerfinanzierte Aufwendungen	1000 EUR	-
55	Kennzahl: monatliche Aufwendungen je arbeitnehmerfinanzierter Anwartschaft	EUR	-
Pensionsfonds			
56	Unternehmen mit Anwartschaften in Pensionsfonds	Anzahl	-
57	Anwartschaften in Pensionsfonds	Anzahl	-
58	Darunter: arbeitnehmerfinanzierte Anwartschaften	Anzahl	-
59	Aufwendungen für betriebliche Altersversorgung in Pensionsfonds	1000 EUR	-
60	Darunter: arbeitnehmerfinanzierte Aufwendungen	1000 EUR	-
61	Kennzahl: monatliche Aufwendungen je arbeitnehmerfinanzierter Anwartschaft	EUR	-

Davon Unternehmen mit ... Arbeitnehmern					Lfd.Nr.
10 bis 49	50 bis 249	250 bis 499	500 bis 999	1000 und mehr	
-	-	-	-	33	1
-	-	-	-	33	2
-	-	-	-	33	3
-	-	-	-	999 242	4
-	-	-	-	999 242	5
-	-	-	-	999 242	6
-	-	-	-	913 474	7
-	-	-	-	1 051 699	8
-	-	-	-	961 293	9
-	-	-	-	3 092 527	10
-	-	-	-	385 467	11
-	-	-	-	34 678 721	12
-	-	-	-	100,00	13
-	-	-	-	100,00	14
-	-	-	-	7,81	15
-	-	-	-	1,11	16
-	-	-	-	245,04	17
-	-	-	-	33,42	18
-	-	-	-	1,05	19
-	-	-	-	1,05	20
-	-	-	-	-	21
-	-	-	-	-	22
-	-	-	-	-	23
-	-	-	-	-	24
-	-	-	-	-	25
-	-	-	-	-	26
-	-	-	-	-	27
-	-	-	-	-	28
-	-	-	-	-	29
-	-	-	-	-	30
-	-	-	-	-	31
-	-	-	-	-	32
-	-	-	-	-	33
-	-	-	-	-	34
-	-	-	-	-	35
-	-	-	-	-	36
-	-	-	-	-	37
-	-	-	-	-	38
-	-	-	-	-	39
-	-	-	-	-	40
-	-	-	-	-	41
-	-	-	-	-	42
-	-	-	-	-	43
-	-	-	-	33	44
-	-	-	-	1 051 699	45
-	-	-	-	961 293	46
-	-	-	-	3 092 527	47
-	-	-	-	385 467	48
-	-	-	-	33,42	49
-	-	-	-	-	50
-	-	-	-	-	51
-	-	-	-	-	52
-	-	-	-	-	53
-	-	-	-	-	54
-	-	-	-	-	55
-	-	-	-	-	56
-	-	-	-	-	57
-	-	-	-	-	58
-	-	-	-	-	59
-	-	-	-	-	60
-	-	-	-	-	61

Tabelle 1: Betriebliche Altersversorgung (bAV) im Jahr 2012 nach Wirtschaftszweigen und Größe des Unternehmens
Wirtschaftsabschnitt: P Erziehung und Unterricht
Früheres Bundesgebiet

Lfd.Nr.	Gegenstand der Nachweisung	Einheit	Unternehmen mit 10 und mehr Arbeitnehmern
Alle Durchführungswege			
1	Unternehmen insgesamt	Anzahl	1 505
2	Und zwar: Unternehmen mit Anwartschaften	Anzahl	1 289
3	Unternehmen mit arbeitnehmerfinanzierten Anwartschaften	Anzahl	1 078
4	Beschäftigte insgesamt	Anzahl	632 565
5	Und zwar: Beschäftigte in Unternehmen mit Anwartschaften	Anzahl	624 322
6	Beschäftigte mit Anwartschaften	Anzahl	588 598
7	Beschäftigte mit arbeitnehmerfinanzierten Anwartschaften	Anzahl	540 279
8	Anwartschaften insgesamt	Anzahl	622 409
9	Darunter: arbeitnehmerfinanzierte Anwartschaften	Anzahl	569 414
10	Aufwendungen für betriebliche Altersversorgung insgesamt	1000 EUR	1 605 717
11	Darunter: arbeitnehmerfinanzierte Aufwendungen	1000 EUR	221 190
12	Bruttoverdienstsumme (BVS) der Unternehmen insgesamt	1000 EUR	19 052 414
Kennzahlen			
13	Anteil Beschäftigter mit Anwartschaften (Anw.) an Beschäftigten insgesamt	%	93,05
14	Anteil Beschäftigter mit Anw. an Beschäftigten in Unternehmen mit Anw.	%	94,28
15	Anteil arbeitgeberfinanzierter Aufwendungen an BVS der Unternehmen	%	7,27
16	Anteil arbeitnehmerfinanzierter Aufwendungen an BVS der Unternehmen	%	1,16
17	monatliche Aufwendungen je Anwartschaft	EUR	214,99
18	monatliche Aufwendungen je arbeitnehmerfinanzierter Anwartschaft	EUR	32,37
19	Anwartschaften je Beschäftigten mit Anwartschaften	Anzahl	1,06
20	Arbeitnehmerfinanzierte Anw. je Beschäftigten mit AN-finanzierten Anw.	Anzahl	1,05
Direktzusagen			
21	Unternehmen mit Anwartschaften im Bereich Direktzusagen	Anzahl	/
22	Anwartschaften im Bereich Direktzusagen	Anzahl	/
23	Darunter: arbeitnehmerfinanzierte Anwartschaften	Anzahl	/
24	Aufwendungen für betriebliche Altersversorgung für Direktzusagen	1000 EUR	/
25	Darunter: arbeitnehmerfinanzierte Aufwendungen	1000 EUR	(400)
26	Rechengrößen: Pensionsrückstellungen zum 31.12.2011	1000 EUR	/
27	Pensionsrückstellungen zum 31.12.2012	1000 EUR	/
28	Leistungszahlungen	1000 EUR	/
29	Übertragungen (Abflüsse)	1000 EUR	/
30	Übertragungen (Zuflüsse)	1000 EUR	/
31	Kennzahl: monatliche Aufwendungen je arbeitnehmerfinanzierter Anwartschaft	EUR	(38,57)
Unterstützungskassen			
32	Unternehmen mit Anwartschaften in Unterstützungskassen	Anzahl	(108)
33	Anwartschaften in Unterstützungskassen	Anzahl	/
34	Darunter: arbeitnehmerfinanzierte Anwartschaften	Anzahl	/
35	Aufwendungen für betriebliche Altersversorgung in Unterstützungskassen	1000 EUR	(3 107)
36	Darunter: arbeitnehmerfinanzierte Aufwendungen	1000 EUR	/
37	Kennzahl: monatliche Aufwendungen je arbeitnehmerfinanzierter Anwartschaft	EUR	/
Pensionskassen			
38	Unternehmen mit Anwartschaften in Pensionskassen	Anzahl	(508)
39	Anwartschaften in Pensionskassen	Anzahl	(6 531)
40	Darunter: arbeitnehmerfinanzierte Anwartschaften	Anzahl	(3 543)
41	Aufwendungen für betriebliche Altersversorgung in Pensionskassen	1000 EUR	(7 389)
42	Darunter: arbeitnehmerfinanzierte Aufwendungen	1000 EUR	(3 869)
43	Kennzahl: monatliche Aufwendungen je arbeitnehmerfinanzierter Anwartschaft	EUR	91,01
Zusatzversorgungskassen			
44	Unternehmen mit Anwartschaften in Zusatzversorgungskassen	Anzahl	(404)
45	Anwartschaften in Zusatzversorgungskassen	Anzahl	600 809
46	Darunter: arbeitnehmerfinanzierte Anwartschaften	Anzahl	558 123
47	Aufwendungen für betriebliche Altersversorgung in Zusatzversorgungskassen	1000 EUR	1 568 355
48	Darunter: arbeitnehmerfinanzierte Aufwendungen	1000 EUR	208 855
49	Kennzahl: monatliche Aufwendungen je arbeitnehmerfinanzierter Anwartschaft	EUR	31,18
Direktversicherungen			
50	Unternehmen mit Anwartschaften im Bereich Direktversicherungen	Anzahl	850
51	Anwartschaften im Bereich Direktversicherungen	Anzahl	8 455
52	Darunter: arbeitnehmerfinanzierte Anwartschaften	Anzahl	6 099
53	Aufwendungen für betriebliche Altersversorgung in Direktversicherungen	1000 EUR	(14 702)
54	Darunter: arbeitnehmerfinanzierte Aufwendungen	1000 EUR	(7 265)
55	Kennzahl: monatliche Aufwendungen je arbeitnehmerfinanzierter Anwartschaft	EUR	99,26
Pensionsfonds			
56	Unternehmen mit Anwartschaften in Pensionsfonds	Anzahl	/
57	Anwartschaften in Pensionsfonds	Anzahl	/
58	Darunter: arbeitnehmerfinanzierte Anwartschaften	Anzahl	/
59	Aufwendungen für betriebliche Altersversorgung in Pensionsfonds	1000 EUR	/
60	Darunter: arbeitnehmerfinanzierte Aufwendungen	1000 EUR	/
61	Kennzahl: monatliche Aufwendungen je arbeitnehmerfinanzierter Anwartschaft	EUR	83,59

Davon Unternehmen mit ... Arbeitnehmern					Lfd.Nr.
10 bis 49	50 bis 249	250 bis 499	500 bis 999	1000 und mehr	
.	370	31	.	66	1
.	333	30	.	65	2
.	287	26	.	65	3
.	28 165	7 828	.	574 086	4
.	25 767	(7 398)	.	572 040	5
.	(11 387)	(3 203)	.	564 660	6
.	(7 315)	(1 191)	.	526 625	7
.	(13 692)	(3 615)	.	594 219	8
.	(8 049)	(1 365)	.	554 301	9
.	(29 808)	(5 508)	.	1 550 835	10
.	(5 931)	(1 913)	.	207 709	11
.	782 067	226 179	.	17 340 664	12
.	(40,43)	(40,92)	.	98,36	13
.	44,19	(43,30)	.	98,71	14
.	(3,05)	(1,59)	.	7,75	15
.	(0,76)	(0,85)	.	1,20	16
.	181,42	126,96	.	217,49	17
.	61,41	116,85	.	31,23	18
.	1,20	1,13	.	1,05	19
.	1,10	1,15	.	1,05	20
.	.	.	-	/	21
.	.	.	-	/	22
.	.	.	-	/	23
.	.	.	-	(4 602)	24
.	.	.	-	/	25
.	.	.	-	72 146	26
.	.	.	-	74 417	27
.	.	.	-	(2 328)	28
.	.	.	-	7	29
.	.	.	-	5	30
.	.	.	-	(21,64)	31
.	.	/	.	.	32
.	.	/	.	.	33
.	.	/	.	.	34
.	.	/	.	.	35
.	.	/	.	.	36
.	.	158,29	-	.	37
.	(164)	.	4	.	38
.	/	.	522	.	39
.	/	.	312	.	40
.	/	.	618	.	41
.	/	.	431	.	42
.	(92,59)	.	115,05	.	43
(251)	.	.	-	54	44
/	.	.	-	589 163	45
/	.	.	-	552 715	46
/	.	.	-	1 544 096	47
/	.	.	-	206 575	48
/	.	.	-	31,15	49
(576)	232	.	.	.	50
(2 789)	(3 294)	.	.	.	51
(2 144)	(2 064)	.	.	.	52
(4 203)	/	.	.	.	53
/	(2 089)	.	.	.	54
(115,91)	84,34	.	.	.	55
.	.	-	-	.	56
.	.	-	-	.	57
.	.	-	-	.	58
.	.	-	-	.	59
.	.	-	-	.	60
.	.	-	-	.	61

Tabelle 1: Betriebliche Altersversorgung (bAV) im Jahr 2012 nach Wirtschaftszweigen und Größe des Unternehmens
Wirtschaftsabschnitt: Q Gesundheits- und Sozialwesen
Früheres Bundesgebiet

Lfd.Nr.	Gegenstand der Nachweisung	Einheit	Unternehmen mit 10 und mehr Arbeitnehmern
Alle Durchführungswege			
1	Unternehmen insgesamt	Anzahl	28 871
2	Und zwar: Unternehmen mit Anwartschaften	Anzahl	23 769
3	Unternehmen mit arbeitnehmerfinanzierten Anwartschaften	Anzahl	20 374
4	Beschäftigte insgesamt	Anzahl	2 590 203
5	Und zwar: Beschäftigte in Unternehmen mit Anwartschaften	Anzahl	2 447 155
6	Beschäftigte mit Anwartschaften	Anzahl	1 688 111
7	Beschäftigte mit arbeitnehmerfinanzierten Anwartschaften	Anzahl	769 156
8	Anwartschaften insgesamt	Anzahl	1 935 423
9	Darunter: arbeitnehmerfinanzierte Anwartschaften	Anzahl	851 023
10	Aufwendungen für betriebliche Altersversorgung insgesamt	1000 EUR	3 632 871
11	Darunter: arbeitnehmerfinanzierte Aufwendungen	1000 EUR	596 918
12	Bruttoverdienstsumme (BVS) der Unternehmen insgesamt	1000 EUR	78 495 454
Kennzahlen			
13	Anteil Beschäftigter mit Anwartschaften (Anw.) an Beschäftigten insgesamt	%	65,17
14	Anteil Beschäftigter mit Anw. an Beschäftigten in Unternehmen mit Anw.	%	68,98
15	Anteil arbeitgeberfinanzierter Aufwendungen an BVS der Unternehmen	%	3,87
16	Anteil arbeitnehmerfinanzierter Aufwendungen an BVS der Unternehmen	%	0,76
17	monatliche Aufwendungen je Anwartschaft	EUR	156,42
18	monatliche Aufwendungen je arbeitnehmerfinanzierter Anwartschaft	EUR	58,45
19	Anwartschaften je Beschäftigten mit Anwartschaften	Anzahl	1,15
20	Arbeitnehmerfinanzierte Anw. je Beschäftigten mit AN-finanzierten Anw.	Anzahl	1,11
Direktzusagen			
21	Unternehmen mit Anwartschaften im Bereich Direktzusagen	Anzahl	/
22	Anwartschaften im Bereich Direktzusagen	Anzahl	(22 279)
23	Darunter: arbeitnehmerfinanzierte Anwartschaften	Anzahl	/
24	Aufwendungen für betriebliche Altersversorgung für Direktzusagen	1000 EUR	(57 189)
25	Darunter: arbeitnehmerfinanzierte Aufwendungen	1000 EUR	(3 115)
26	Rechengrößen: Pensionsrückstellungen zum 31.12.2011	1000 EUR	814 068
27	Pensionsrückstellungen zum 31.12.2012	1000 EUR	823 672
28	Leistungszahlungen	1000 EUR	48 311
29	Übertragungen (Abflüsse)	1000 EUR	/
30	Übertragungen (Zuflüsse)	1000 EUR	/
31	Kennzahl: monatliche Aufwendungen je arbeitnehmerfinanzierter Anwartschaft	EUR	/
Unterstützungskassen			
32	Unternehmen mit Anwartschaften in Unterstützungskassen	Anzahl	(2 343)
33	Anwartschaften in Unterstützungskassen	Anzahl	64 634
34	Darunter: arbeitnehmerfinanzierte Anwartschaften	Anzahl	37 364
35	Aufwendungen für betriebliche Altersversorgung in Unterstützungskassen	1000 EUR	110 791
36	Darunter: arbeitnehmerfinanzierte Aufwendungen	1000 EUR	64 670
37	Kennzahl: monatliche Aufwendungen je arbeitnehmerfinanzierter Anwartschaft	EUR	144,23
Pensionskassen			
38	Unternehmen mit Anwartschaften in Pensionskassen	Anzahl	8 619
39	Anwartschaften in Pensionskassen	Anzahl	255 030
40	Darunter: arbeitnehmerfinanzierte Anwartschaften	Anzahl	119 472
41	Aufwendungen für betriebliche Altersversorgung in Pensionskassen	1000 EUR	304 769
42	Darunter: arbeitnehmerfinanzierte Aufwendungen	1000 EUR	118 162
43	Kennzahl: monatliche Aufwendungen je arbeitnehmerfinanzierter Anwartschaft	EUR	82,42
Zusatzversorgungskassen			
44	Unternehmen mit Anwartschaften in Zusatzversorgungskassen	Anzahl	6 717
45	Anwartschaften in Zusatzversorgungskassen	Anzahl	1 342 029
46	Darunter: arbeitnehmerfinanzierte Anwartschaften	Anzahl	555 603
47	Aufwendungen für betriebliche Altersversorgung in Zusatzversorgungskassen	1000 EUR	2 857 535
48	Darunter: arbeitnehmerfinanzierte Aufwendungen	1000 EUR	278 877
49	Kennzahl: monatliche Aufwendungen je arbeitnehmerfinanzierter Anwartschaft	EUR	41,83
Direktversicherungen			
50	Unternehmen mit Anwartschaften im Bereich Direktversicherungen	Anzahl	16 176
51	Anwartschaften im Bereich Direktversicherungen	Anzahl	248 090
52	Darunter: arbeitnehmerfinanzierte Anwartschaften	Anzahl	130 702
53	Aufwendungen für betriebliche Altersversorgung in Direktversicherungen	1000 EUR	297 962
54	Darunter: arbeitnehmerfinanzierte Aufwendungen	1000 EUR	130 277
55	Kennzahl: monatliche Aufwendungen je arbeitnehmerfinanzierter Anwartschaft	EUR	83,06
Pensionsfonds			
56	Unternehmen mit Anwartschaften in Pensionsfonds	Anzahl	/
57	Anwartschaften in Pensionsfonds	Anzahl	(3 362)
58	Darunter: arbeitnehmerfinanzierte Anwartschaften	Anzahl	2 812
59	Aufwendungen für betriebliche Altersversorgung in Pensionsfonds	1000 EUR	4 624
60	Darunter: arbeitnehmerfinanzierte Aufwendungen	1000 EUR	/
61	Kennzahl: monatliche Aufwendungen je arbeitnehmerfinanzierter Anwartschaft	EUR	(53,81)

Davon Unternehmen mit ... Arbeitnehmern					Lfd.Nr.
10 bis 49	50 bis 249	250 bis 499	500 bis 999	1000 und mehr	
19 228	7 513	1 037	594	499	1
14 949	6 755	1 002	566	498	2
12 523	5 940	900	531	480	3
345 765	599 362	310 646	358 187	976 244	4
280 568	551 872	297 603	343 683	973 430	5
124 827	313 693	220 123	(248 991)	780 476	6
58 929	130 888	(84 662)	(109 782)	384 895	7
132 845	345 975	258 626	(285 753)	912 223	8
61 801	141 298	(95 353)	(123 650)	428 921	9
165 778	515 204	(470 213)	540 817	1 940 858	10
53 346	92 203	(58 768)	(81 458)	311 144	11
8 297 586	15 306 612	9 598 176	11 190 002	34 103 078	12
36,10	52,34	70,86	69,51	79,95	13
44,49	56,84	73,97	72,45	80,18	14
(1,35)	2,76	4,29	4,11	4,78	15
0,64	0,60	(0,61)	0,73	0,91	16
103,99	124,09	151,51	157,72	177,30	17
71,93	54,38	51,36	(54,90)	60,45	18
1,06	1,10	1,17	1,15	1,17	19
1,05	1,08	1,13	1,13	1,11	20
.	21
.	22
.	23
.	24
.	25
.	26
.	27
.	28
.	29
.	30
.	31
/	.	.	(185)	.	32
/	.	.	/	.	33
/	.	.	/	.	34
/	.	.	/	.	35
/	.	.	/	.	36
/	.	.	/	.	37
.	2 406	.	(295)	.	38
.	(52 012)	.	/	.	39
.	(23 124)	.	/	.	40
.	(60 495)	.	/	.	41
.	23 440	.	(18 413)	.	42
.	84,47	.	(72,21)	.	43
(2 356)	44
(49 599)	45
/	46
(71 946)	47
/	48
(28,87)	49
10 971	4 071	(554)	(280)	300	50
(57 752)	70 956	(27 232)	/	68 526	51
(37 114)	35 437	(15 704)	/	26 365	52
(66 173)	83 891	/	/	75 834	53
(35 744)	35 749	/	/	25 451	54
80,26	84,07	92,64	82,26	80,44	55
.	56
.	57
.	58
.	59
.	60
.	61

Tabelle 1: Betriebliche Altersversorgung (bAV) im Jahr 2012 nach Wirtschaftszweigen und Größe des Unternehmens
Wirtschaftsabschnitt: R Kunst, Unterhaltung und Erholung
Früheres Bundesgebiet

Lfd.Nr.	Gegenstand der Nachweisung	Einheit	Unternehmen mit 10 und mehr Arbeitnehmern
Alle Durchführungswege			
1	Unternehmen insgesamt	Anzahl	2 779
2	Und zwar: Unternehmen mit Anwartschaften	Anzahl	1 758
3	Unternehmen mit arbeitnehmerfinanzierten Anwartschaften	Anzahl	1 558
4	Beschäftigte insgesamt	Anzahl	129 108
5	Und zwar: Beschäftigte in Unternehmen mit Anwartschaften	Anzahl	105 930
6	Beschäftigte mit Anwartschaften	Anzahl	52 485
7	Beschäftigte mit arbeitnehmerfinanzierten Anwartschaften	Anzahl	38 232
8	Anwartschaften insgesamt	Anzahl	60 606
9	Darunter: arbeitnehmerfinanzierte Anwartschaften	Anzahl	41 739
10	Aufwendungen für betriebliche Altersversorgung insgesamt	1000 EUR	152 141
11	Darunter: arbeitnehmerfinanzierte Aufwendungen	1000 EUR	47 304
12	Bruttoverdienstsumme (BVS) der Unternehmen insgesamt	1000 EUR	4 689 848
Kennzahlen			
13	Anteil Beschäftigter mit Anwartschaften (Anw.) an Beschäftigten insgesamt	%	40,65
14	Anteil Beschäftigter mit Anw. an Beschäftigten in Unternehmen mit Anw.	%	49,55
15	Anteil arbeitgeberfinanzierter Aufwendungen an BVS der Unternehmen	%	2,24
16	Anteil arbeitnehmerfinanzierter Aufwendungen an BVS der Unternehmen	%	1,01
17	monatliche Aufwendungen je Anwartschaft	EUR	209,19
18	monatliche Aufwendungen je arbeitnehmerfinanzierter Anwartschaft	EUR	94,44
19	Anwartschaften je Beschäftigten mit Anwartschaften	Anzahl	1,15
20	Arbeitnehmerfinanzierte Anw. je Beschäftigten mit AN-finanzierten Anw.	Anzahl	1,09
Direktzusagen			
21	Unternehmen mit Anwartschaften im Bereich Direktzusagen	Anzahl	(141)
22	Anwartschaften im Bereich Direktzusagen	Anzahl	5 131
23	Darunter: arbeitnehmerfinanzierte Anwartschaften	Anzahl	/
24	Aufwendungen für betriebliche Altersversorgung für Direktzusagen	1000 EUR	21 007
25	Darunter: arbeitnehmerfinanzierte Aufwendungen	1000 EUR	/
26	Rechengrößen: Pensionsrückstellungen zum 31.12.2011	1000 EUR	297 678
27	Pensionsrückstellungen zum 31.12.2012	1000 EUR	307 635
28	Leistungszahlungen	1000 EUR	12 844
29	Übertragungen (Abflüsse)	1000 EUR	/
30	Übertragungen (Zuflüsse)	1000 EUR	2 349
31	Kennzahl: monatliche Aufwendungen je arbeitnehmerfinanzierter Anwartschaft	EUR	105,35
Unterstützungskassen			
32	Unternehmen mit Anwartschaften in Unterstützungskassen	Anzahl	(154)
33	Anwartschaften in Unterstützungskassen	Anzahl	(1 634)
34	Darunter: arbeitnehmerfinanzierte Anwartschaften	Anzahl	(714)
35	Aufwendungen für betriebliche Altersversorgung in Unterstützungskassen	1000 EUR	(2 863)
36	Darunter: arbeitnehmerfinanzierte Aufwendungen	1000 EUR	(1 324)
37	Kennzahl: monatliche Aufwendungen je arbeitnehmerfinanzierter Anwartschaft	EUR	(154,40)
Pensionskassen			
38	Unternehmen mit Anwartschaften in Pensionskassen	Anzahl	667
39	Anwartschaften in Pensionskassen	Anzahl	11 169
40	Darunter: arbeitnehmerfinanzierte Anwartschaften	Anzahl	9 744
41	Aufwendungen für betriebliche Altersversorgung in Pensionskassen	1000 EUR	27 922
42	Darunter: arbeitnehmerfinanzierte Aufwendungen	1000 EUR	15 218
43	Kennzahl: monatliche Aufwendungen je arbeitnehmerfinanzierter Anwartschaft	EUR	130,15
Zusatzversorgungskassen			
44	Unternehmen mit Anwartschaften in Zusatzversorgungskassen	Anzahl	326
45	Anwartschaften in Zusatzversorgungskassen	Anzahl	30 856
46	Darunter: arbeitnehmerfinanzierte Anwartschaften	Anzahl	(23 613)
47	Aufwendungen für betriebliche Altersversorgung in Zusatzversorgungskassen	1000 EUR	(85 720)
48	Darunter: arbeitnehmerfinanzierte Aufwendungen	1000 EUR	21 292
49	Kennzahl: monatliche Aufwendungen je arbeitnehmerfinanzierter Anwartschaft	EUR	75,14
Direktversicherungen			
50	Unternehmen mit Anwartschaften im Bereich Direktversicherungen	Anzahl	1 294
51	Anwartschaften im Bereich Direktversicherungen	Anzahl	11 644
52	Darunter: arbeitnehmerfinanzierte Anwartschaften	Anzahl	7 417
53	Aufwendungen für betriebliche Altersversorgung in Direktversicherungen	1000 EUR	14 470
54	Darunter: arbeitnehmerfinanzierte Aufwendungen	1000 EUR	9 236
55	Kennzahl: monatliche Aufwendungen je arbeitnehmerfinanzierter Anwartschaft	EUR	103,76
Pensionsfonds			
56	Unternehmen mit Anwartschaften in Pensionsfonds	Anzahl	/
57	Anwartschaften in Pensionsfonds	Anzahl	/
58	Darunter: arbeitnehmerfinanzierte Anwartschaften	Anzahl	(127)
59	Aufwendungen für betriebliche Altersversorgung in Pensionsfonds	1000 EUR	/
60	Darunter: arbeitnehmerfinanzierte Aufwendungen	1000 EUR	/
61	Kennzahl: monatliche Aufwendungen je arbeitnehmerfinanzierter Anwartschaft	EUR	(52,49)

Davon Unternehmen mit ... Arbeitnehmern					Lfd.Nr.
10 bis 49	50 bis 249	250 bis 499	500 bis 999	1000 und mehr	
1 906	747	85	25	15	1
1 055	588	(76)	23	15	2
891	553	(76)	22	15	3
31 582	44 106	(21 934)	13 241	18 245	4
18 682	37 064	(19 994)	11 945	18 245	5
(6 231)	17 554	/	7 483	9 138	6
(4 469)	12 764	/	5 961	6 129	7
(7 527)	20 430	/	8 539	9 666	8
(4 681)	14 331	/	6 253	6 723	9
(13 766)	58 738	/	19 510	21 275	10
(5 477)	15 368	(10 498)	7 654	8 308	11
892 508	1 523 151	(993 888)	703 195	577 106	12
(19,73)	39,80	(55,07)	56,51	50,09	13
33,35	47,36	60,41	62,65	50,09	14
(0,93)	2,85	/	1,69	2,25	15
(0,61)	1,01	(1,06)	1,09	1,44	16
152,41	239,60	224,15	190,40	183,41	17
97,50	89,37	(89,71)	102,00	102,98	18
1,21	1,16	1,20	1,14	1,06	19
1,05	1,12	1,09	1,05	1,10	20
.	.	/	.	.	21
.	.	652	.	.	22
.	.	26	.	.	23
.	.	6 345	.	.	24
.	.	13	.	.	25
.	.	149 226	.	.	26
.	.	149 976	.	.	27
.	.	(5 553)	.	.	28
.	.	42	.	.	29
.	.	-	.	.	30
.	.	43,14	.	.	31
.	32
.	33
.	34
.	35
.	36
.	37
.	.	.	11	.	38
.	.	.	1 980	.	39
.	.	.	1 959	.	40
.	.	.	4 986	.	41
.	.	.	2 417	.	42
.	.	.	102,78	.	43
.	147	/	.	5	44
.	10 792	/	.	4 284	45
.	8 159	/	.	3 805	46
.	29 888	/	.	11 487	47
.	6 899	/	.	2 916	48
.	70,47	/	.	63,88	49
.	.	.	.	(8)	50
.	.	.	.	802	51
.	.	.	.	802	52
.	.	.	.	1 029	53
.	.	.	.	907	54
.	.	.	.	94,33	55
.	.	-	-	.	56
.	.	-	-	.	57
.	.	-	-	.	58
.	.	-	-	.	59
.	.	-	-	.	60
.	.	-	-	.	61

Tabelle 1: Betriebliche Altersversorgung (bAV) im Jahr 2012 nach Wirtschaftszweigen und Größe des Unternehmens
Wirtschaftsabschnitt: S Erbringung von sonstigen Dienstleistungen
Früheres Bundesgebiet

Lfd.Nr.	Gegenstand der Nachweisung	Einheit	Unternehmen mit 10 und mehr Arbeitnehmern
Alle Durchführungswege			
1	Unternehmen insgesamt	Anzahl	9 006
2	Und zwar: Unternehmen mit Anwartschaften	Anzahl	6 885
3	Unternehmen mit arbeitnehmerfinanzierten Anwartschaften	Anzahl	5 625
4	Beschäftigte insgesamt	Anzahl	503 633
5	Und zwar: Beschäftigte in Unternehmen mit Anwartschaften	Anzahl	461 012
6	Beschäftigte mit Anwartschaften	Anzahl	313 606
7	Beschäftigte mit arbeitnehmerfinanzierten Anwartschaften	Anzahl	154 128
8	Anwartschaften insgesamt	Anzahl	359 023
9	Darunter: arbeitnehmerfinanzierte Anwartschaften	Anzahl	168 957
10	Aufwendungen für betriebliche Altersversorgung insgesamt	1000 EUR	812 719
11	Darunter: arbeitnehmerfinanzierte Aufwendungen	1000 EUR	117 668
12	Bruttoverdienstsumme (BVS) der Unternehmen insgesamt	1000 EUR	15 904 445
Kennzahlen			
13	Anteil Beschäftigter mit Anwartschaften (Anw.) an Beschäftigten insgesamt	%	62,27
14	Anteil Beschäftigter mit Anw. an Beschäftigten in Unternehmen mit Anw.	%	68,03
15	Anteil arbeitgeberfinanzierter Aufwendungen an BVS der Unternehmen	%	4,37
16	Anteil arbeitnehmerfinanzierter Aufwendungen an BVS der Unternehmen	%	0,74
17	monatliche Aufwendungen je Anwartschaft	EUR	188,64
18	monatliche Aufwendungen je arbeitnehmerfinanzierter Anwartschaft	EUR	58,04
19	Anwartschaften je Beschäftigten mit Anwartschaften	Anzahl	1,14
20	Arbeitnehmerfinanzierte Anw. je Beschäftigten mit AN-finanzierten Anw.	Anzahl	1,10
Direktzusagen			
21	Unternehmen mit Anwartschaften im Bereich Direktzusagen	Anzahl	/
22	Anwartschaften im Bereich Direktzusagen	Anzahl	/
23	Darunter: arbeitnehmerfinanzierte Anwartschaften	Anzahl	/
24	Aufwendungen für betriebliche Altersversorgung für Direktzusagen	1000 EUR	/
25	Darunter: arbeitnehmerfinanzierte Aufwendungen	1000 EUR	/
26	Rechengrößen: Pensionsrückstellungen zum 31.12.2011	1000 EUR	/
27	Pensionsrückstellungen zum 31.12.2012	1000 EUR	/
28	Leistungszahlungen	1000 EUR	/
29	Übertragungen (Abflüsse)	1000 EUR	/
30	Übertragungen (Zuflüsse)	1000 EUR	/
31	Kennzahl: monatliche Aufwendungen je arbeitnehmerfinanzierter Anwartschaft	EUR	/
Unterstützungskassen			
32	Unternehmen mit Anwartschaften in Unterstützungskassen	Anzahl	(932)
33	Anwartschaften in Unterstützungskassen	Anzahl	(24 770)
34	Darunter: arbeitnehmerfinanzierte Anwartschaften	Anzahl	/
35	Aufwendungen für betriebliche Altersversorgung in Unterstützungskassen	1000 EUR	62 574
36	Darunter: arbeitnehmerfinanzierte Aufwendungen	1000 EUR	(10 271)
37	Kennzahl: monatliche Aufwendungen je arbeitnehmerfinanzierter Anwartschaft	EUR	(94,02)
Pensionskassen			
38	Unternehmen mit Anwartschaften in Pensionskassen	Anzahl	2 061
39	Anwartschaften in Pensionskassen	Anzahl	(47 646)
40	Darunter: arbeitnehmerfinanzierte Anwartschaften	Anzahl	(21 149)
41	Aufwendungen für betriebliche Altersversorgung in Pensionskassen	1000 EUR	64 693
42	Darunter: arbeitnehmerfinanzierte Aufwendungen	1000 EUR	(26 274)
43	Kennzahl: monatliche Aufwendungen je arbeitnehmerfinanzierter Anwartschaft	EUR	103,53
Zusatzversorgungskassen			
44	Unternehmen mit Anwartschaften in Zusatzversorgungskassen	Anzahl	3 059
45	Anwartschaften in Zusatzversorgungskassen	Anzahl	218 355
46	Darunter: arbeitnehmerfinanzierte Anwartschaften	Anzahl	101 728
47	Aufwendungen für betriebliche Altersversorgung in Zusatzversorgungskassen	1000 EUR	486 735
48	Darunter: arbeitnehmerfinanzierte Aufwendungen	1000 EUR	41 920
49	Kennzahl: monatliche Aufwendungen je arbeitnehmerfinanzierter Anwartschaft	EUR	34,34
Direktversicherungen			
50	Unternehmen mit Anwartschaften im Bereich Direktversicherungen	Anzahl	3 909
51	Anwartschaften im Bereich Direktversicherungen	Anzahl	45 294
52	Darunter: arbeitnehmerfinanzierte Anwartschaften	Anzahl	(31 600)
53	Aufwendungen für betriebliche Altersversorgung in Direktversicherungen	1000 EUR	(72 088)
54	Darunter: arbeitnehmerfinanzierte Aufwendungen	1000 EUR	34 594
55	Kennzahl: monatliche Aufwendungen je arbeitnehmerfinanzierter Anwartschaft	EUR	91,23
Pensionsfonds			
56	Unternehmen mit Anwartschaften in Pensionsfonds	Anzahl	/
57	Anwartschaften in Pensionsfonds	Anzahl	(2 296)
58	Darunter: arbeitnehmerfinanzierte Anwartschaften	Anzahl	/
59	Aufwendungen für betriebliche Altersversorgung in Pensionsfonds	1000 EUR	(2 164)
60	Darunter: arbeitnehmerfinanzierte Aufwendungen	1000 EUR	/
61	Kennzahl: monatliche Aufwendungen je arbeitnehmerfinanzierter Anwartschaft	EUR	89,22

Davon Unternehmen mit ... Arbeitnehmern					Lfd.Nr.
10 bis 49	50 bis 249	250 bis 499	500 bis 999	1000 und mehr	
.	1 822	(216)	(105)	.	1
.	1 569	(198)	(100)	.	2
.	1 388	(186)	(98)	.	3
.	142 253	(63 720)	(60 431)	.	4
.	129 777	(59 924)	(57 771)	.	5
.	80 988	(35 760)	(42 241)	.	6
.	(37 832)	/	(23 777)	.	7
.	91 228	(40 905)	(48 756)	.	8
.	(41 925)	/	(26 291)	.	9
.	(201 322)	(94 172)	(88 254)	.	10
.	(30 777)	(12 909)	/	.	11
.	4 155 704	(1 813 607)	(2 246 358)	.	12
.	56,93	56,12	69,90	.	13
.	62,41	59,68	73,12	.	14
.	4,10	4,48	(3,19)	.	15
.	0,74	(0,71)	(0,74)	.	16
.	183,90	191,85	(150,84)	.	17
.	61,17	(40,70)	(52,51)	.	18
.	1,13	1,14	1,15	.	19
.	1,11	1,11	1,11	.	20
.	21
.	22
.	23
.	24
.	25
.	26
.	27
.	28
.	29
.	30
.	31
.	(279)	.	.	.	32
.	/	.	.	.	33
.	/	.	.	.	34
.	/	.	.	.	35
.	/	.	.	.	36
.	/	.	.	.	37
(1 250)	.	.	/	.	38
/	.	.	/	.	39
/	.	.	/	.	40
/	.	.	/	.	41
/	.	.	/	.	42
/	.	.	95,41	.	43
2 133	.	(104)	.	.	44
(36 993)	.	(26 959)	.	.	45
(18 387)	.	/	.	.	46
(62 231)	.	/	.	.	47
/	.	/	.	.	48
(24,62)	.	/	.	.	49
.	.	(118)	.	.	50
.	.	/	.	.	51
.	.	/	.	.	52
.	.	/	.	.	53
.	.	/	.	.	54
.	.	75,27	.	.	55
.	.	-	.	.	56
.	.	-	.	.	57
.	.	-	.	.	58
.	.	-	.	.	59
.	.	-	.	.	60
.	.	-	.	.	61

Zusammenfassende Übersicht zu Anwartschaften auf betriebliche Altersversorgung (bAV) am 31.12.2012

Übersicht Wirtschaftsabschnitte

Wirtschaftszweig [nach der Klassifikation der Wirtschaftszweige, Ausgabe 2008 (WZ 2008)]		Anteil der Beschäftigten mit Anwartschaften an Beschäftigten ins- gesamt	Anteil der Beschäftigten mit AN-Finanzierung an Beschäftigten ins- gesamt	Anteil der Beschäftigten mit Anwartschaften an Beschäftigten in Untern. mit bAV
Größenklasse des Unternehmens		%		
Neue Länder				
B-S	Produzierendes Gewerbe und Dienstleistungsbereich	47,3	34,1	53,7
B-N	Produzierendes Gewerbe und marktbestimmte Dienstleistungen	32,0	19,5	37,7
O-S	Nicht marktbestimmte Dienstleistungen	74,6	60,0	79,3
B-F	Produzierendes Gewerbe	33,2	20,2	37,5
G-N	Marktbestimmte Dienstleistungen	30,7	18,6	38,0
O-Q	Öffentliche Dienstleister, Erziehung, Gesundheit	77,7	62,8	81,3
R-S	Sonstige Dienstleister	47,4	(35,2)	58,8
B	Bergbau und Gewinnung von Steinen und Erden	70,7	13,0	77,3
C	Verarbeitendes Gewerbe	32,6	19,6	36,1
D	Energieversorgung	80,4	63,9	81,0
E	Wasserversorgung, Entsorgung u. Ä.	50,5	39,3	54,6
F	Baugewerbe	21,9	11,8	27,6
G	Handel; Instandhaltung und Reparatur von Kraftfahrzeugen	30,0	16,2	35,7
H	Verkehr und Lagerei	37,8	18,2	46,9
I	Gastgewerbe	22,9	(10,2)	33,5
J	Information und Kommunikation	36,4	26,2	38,6
K	Erbringung von Finanz- und Versicherungsdienstleistungen	85,9	80,9	86,5
L	Grundstücks- und Wohnungswesen	34,3	(20,7)	38,2
M	Freiberufliche, wiss. und techn. Dienstleistungen	38,9	25,8	44,4
N	Erbringung von sonstigen wirtschaftlichen Dienstleistungen	10,4	5,9	15,0
O	Öffentliche Verwaltung, Verteidigung; Sozialversicherung	100,0	100,0	100,0
P	Erziehung und Unterricht	94,0	93,3	95,5
Q	Gesundheits- und Sozialwesen	60,4	32,9	65,4
R	Kunst, Unterhaltung und Erholung	55,0	49,6	64,3
S	Erbringung von sonstigen Dienstleistungen	(44,7)	/	(56,7)
GKL1	Unternehmen mit 10 bis 49 Arbeitnehmern	23,2	13,3	32,3
GKL2	Unternehmen mit 50 bis 249 Arbeitnehmern	32,5	20,3	36,9
GKL3	Unternehmen mit 250 bis 499 Arbeitnehmern	43,8	27,2	46,4
GKL4	Unternehmen mit 500 bis 999 Arbeitnehmern	55,8	32,5	59,1
GKL5	Unternehmen mit 1000 und mehr Arbeitnehmern	86,0	72,8	86,8

Beschäftigte insgesamt	Unternehmen insgesamt	Anteil der Unternehmen mit Anwartschaften an Unternehmen insgesamt	Aufwendungen insgesamt	Darunter: arbeitnehmerfinanzierte Aufwendungen	Aufwendungen je Beschäftigten mit Anwartschaften	Arbeitnehmerfinanzierte Aufw. je Beschäftigten mit AN-finanz. Anwartschaften
Anzahl		%	1000 EUR		EUR	EUR
2 740 020	47 130	71,0	2 193 321	840 893	1 691	901
1 752 753	39 372	71,0	907 196	355 873	1 617	1 043
987 267	7 758	70,5	1 286 125	485 020	1 747	819
921 317	19 589	75,0	499 579	192 216	1 633	1 031
831 436	19 783	67,2	407 617	163 657	1 597	1 058
885 906	5 339	72,7	1 196 555	452 351	1 739	813
101 361	2 420	65,7	(89 569)	(32 669)	1 863	916
10 500	94	(64,9)	9 086	1 322	1 224	971
653 931	10 865	79,0	306 727	130 235	1 437	1 014
28 574	285	97,8	75 910	(23 285)	3 302	(1 275)
42 408	833	75,4	35 037	15 297	1 636	918
185 904	7 511	68,4	72 819	22 077	1 793	1 011
232 935	7 436	73,6	71 277	37 964	1 020	1 008
163 618	3 046	56,7	63 565	24 227	1 028	812
56 286	2 195	53,9	(8 994)	(3 565)	697	620
43 444	936	83,1	54 403	15 786	3 444	1 389
40 383	224	94,9	109 280	42 549	3 149	1 303
(29 921)	741	78,8	(15 350)	6 757	(1 494)	1 089
78 592	2 467	78,2	59 177	21 696	1 936	1 071
186 256	2 738	51,3	(25 571)	(11 114)	1 320	(1 008)
239 284	15	100,0	455 446	180 479	1 903	754
173 541	329	60,7	324 776	130 959	1 991	809
473 081	4 995	73,4	416 333	140 912	1 458	906
26 941	533	67,1	35 136	16 118	2 373	1 207
(74 419)	1 887	65,3	/	/	1 637	743
667 638	36 103	66,2	240 255	89 509	1 551	1 009
835 502	9 442	85,4	391 000	165 072	1 441	973
302 153	989	92,4	191 316	77 318	1 445	942
216 749	368	92,8	188 753	69 583	1 560	987
717 978	229	96,4	1 181 997	439 411	1 914	841

Zusammenfassende Übersicht zu Anwartschaften auf betriebliche Altersversorgung (bAV) am 31.12.2012
Übersicht Wirtschaftsabteilungen

Wirtschaftszweig [nach der Klassifikation der Wirtschaftszweige, Ausgabe 2008 (WZ 2008)]	Anteil der Beschäftigten mit Anwartschaften an Beschäftigten ins- gesamt	Anteil der Beschäftigten mit AN-Finanzierung an Beschäftigten ins- gesamt %	Anteil der Beschäftigten mit Anwartschaften an Beschäftigten in Untern. mit bAV
Neue Länder			
05-96 Produzierendes Gewerbe und Dienstleistungsbereich	47,3	34,1	53,7
05 Kohlenbergbau
06 Gewinnung von Erdöl und Erdgas
07 Erzbau
08 Gewinnung von Steinen und Erden, sonstiger Bergbau	(15,6)	(10,1)	21,7
09 Dienstleistungen f. d. Bergbau u. Gewinnung v. Steinen u. Erden
10 Herstellung von Nahrungs- und Futtermitteln	30,5	(12,7)	36,6
11 Getränkeherstellung	63,3	18,0	67,4
12 Tabakverarbeitung
13 Herstellung von Textilien	26,2	(15,7)	30,2
14 Herstellung von Bekleidung	(24,7)	(13,7)	(30,7)
15 Herstellung von Leder, Lederwaren und Schuhen
16 Herstellung von Holz-, Flecht-, Korb- und Korkwaren (ohne Möbel)	(20,6)	(14,7)	(22,9)
17 Herstellung von Papier, Pappe und Waren daraus	32,3	22,6	33,6
18 H. von Druckerzgn.; Vervielf. von Ton-, Bild- und Datenträgern	(22,1)	(18,0)	(23,6)
19 Kokerei und Mineralölverarbeitung	92,8	61,7	92,8
20 Herstellung von chemischen Erzeugnissen	49,0	38,5	52,2
21 Herstellung von pharmazeutischen Erzeugnissen	62,8	51,1	64,3
22 Herstellung von Gummi- und Kunststoffwaren	20,3	13,3	22,5
23 H. von Glas und Glaswaren, Keramik, Verarb. von Steinen und Erden	39,2	24,0	43,1
24 Metallerzeugung und -bearbeitung	41,0	26,9	43,0
25 Herstellung von Metallerzeugnissen	27,7	16,4	31,8
26 Herstellung von DV-Geräten, elektron. und opt. Erzeugnissen	33,6	(17,3)	36,3
27 Herstellung von elektrischen Ausrüstungen	24,3	(17,1)	27,0
28 Maschinenbau	29,9	23,1	31,8
29 Herstellung von Kraftwagen und Kraftwagenteilen	44,2	24,9	45,3
30 Sonstiger Fahrzeugbau	49,7	15,2	56,0
31 Herstellung von Möbeln	21,8	14,2	24,3
32 Herstellung von sonstigen Waren	28,4	16,9	32,6
33 Reparatur und Installation von Maschinen und Ausrüstungen	33,7	19,6	37,4
35 Energieversorgung	80,4	63,9	81,0
36 Wasserversorgung	86,7	67,1	87,8
37 Abwasserentsorgung	76,4	64,3	81,7
38 Sammlung, Behandlung und Beseitigung von Abfällen; Rückgewinnung	32,5	24,9	36,0
39 Beseitigung von Umweltverschmutzungen und sonstige Entsorgung	(22,8)	(19,1)	(36,4)
41 Hochbau	14,9	(8,2)	20,9
42 Tiefbau	21,5	12,6	24,9
43 Vorb. Baustellenarbeiten, Bauinstallation und sonst. Ausbaugewerbe	24,2	12,5	30,7
45 Handel mit Kraftfahrzeugen; Instandhaltung und Reparatur von Kfz	29,3	19,5	33,4
46 Großhandel (ohne Handel mit Kraftfahrzeugen)	29,5	19,8	34,0
47 Einzelhandel (ohne Handel mit Kraftfahrzeugen)	30,7	(12,1)	38,3
49 Landverkehr und Transport in Rohrfernleitungen	45,0	18,9	57,1
50 Schifffahrt	54,1	18,1	56,7
51 Luftfahrt	44,7	21,0	45,5
52 Lagerei; sonstige Dienstleistungen für den Verkehr	24,1	(18,7)	27,1
53 Post, Kurier- und Expressdienste	/	(1,9)	/
55 Beherbergung	23,2	(9,0)	31,6
56 Gastronomie	(22,6)	/	(35,7)
58 Verlagswesen	34,5	32,2	36,4
59 Film, TV-Programme, Kinos, Tonstudios, Musikverlag	/	/	/
60 Rundfunkveranstalter	83,3	28,4	86,5
61 Telekommunikation	42,8	28,1	46,1
62 Erbringung von Dienstleistungen der Informationstechnologie	35,3	26,0	37,2
63 Informationsdienstleistungen	(23,0)	/	(25,0)
64 Erbringung von Finanzdienstleistungen	87,8	83,2	87,8
65 Versicherungen, Rückversicherungen und Pensionskassen	65,7	59,7	65,7
66 Mit Finanz- und Versicherungsdienstleistungen verbundene Tätigk.	45,6	(26,2)	59,2
68 Grundstücks- und Wohnungswesen	34,3	(20,7)	38,2
69 Rechts- und Steuerberatung, Wirtschaftsprüfung	32,1	(13,2)	40,8
70 Verwaltung und Führung von Unternehmen; Unternehmensberatung	42,9	25,8	46,4
71 Architektur- und Ingenieurbüros; technische, physik. und chem. U.	33,6	19,4	37,9
72 Forschung und Entwicklung	55,5	47,4	60,9
73 Werbung und Marktforschung	(16,1)	/	(17,6)
74 Sonstige freiberufliche, wissenschaftliche und technische Tätigk.	(16,2)	(15,0)	21,3
75 Veterinärwesen	22,6	(6,2)	40,5
77 Vermietung von beweglichen Sachen	(13,2)	(8,7)	(21,7)
78 Vermittlung und Überlassung von Arbeitskräften	(4,6)	(3,8)	(7,8)
79 Reisebüros, -veranstalter u. sonst. Reservierungsdienstleistungen	(25,6)	(18,2)	(31,2)
80 Wach- und Sicherheitsdienste sowie Detekteien	/	/	(13,1)
81 Gebäudebetreuung; Garten- und Landschaftsbau	(8,5)	/	(13,1)
82 Dienstleistungen für Unternehmen u. Privatpersonen a. n. g.	(21,3)	(10,1)	(23,0)
84 Öffentliche Verwaltung, Verteidigung; Sozialversicherung	100,0	100,0	100,0
85 Erziehung und Unterricht	94,0	93,3	95,5
86 Gesundheitswesen	75,6	48,7	78,4
87 Heime (ohne Erholungs- und Ferienheime)	55,9	(21,4)	60,2
88 Sozialwesen (ohne Heime)	38,8	15,5	45,7
90 Kreative, künstlerische und unterhaltende Tätigkeiten	78,9	76,8	82,4
91 Bibliotheken, Archive, Museen, botanische und zoologische Gärten	73,2	60,3	76,3
92 Spiel-, Wett- und Lotteriewesen	(18,2)	(14,0)	(25,4)
93 Dienstleistungen des Sports, der Unterhaltung und der Erholung	(24,4)	(19,7)	(34,7)
94 Interessenvertretungen, kirchl. und sonst. religiöse Vereinigungen	(60,8)	/	68,5
95 Reparatur von Datenverarbeitungsgeräten und Gebrauchsgütern	(25,4)	/	(29,7)
96 Erbringung von sonstigen überwiegend persönlichen Dienstleistungen	(16,2)	(9,4)	26,9

Beschäftigte insgesamt	Unternehmen insgesamt	Anteil der Unternehmen mit Anwartschaften an Unternehmen insgesamt	Aufwendungen insgesamt	Darunter: arbeitnehmerfinanzierte Aufwendungen	Aufwendungen je Beschäftigten mit Anwartschaften	Arbeitnehmerfinanzierte Aufw. je Beschäftigten mit AN-finanz. Anwartschaften
Anzahl		%	1000 EUR		EUR	EUR
2 740 020	47 130	71,0	2 193 321	840 893	1 691	901
.
.
2 851	88	(63,5)	/	(399)	/	1 389
.
85 005	1 782	67,0	(19 926)	(8 058)	(770)	746
5 205	85	84,6	4 572	1 179	1 388	1 255
.
10 372	222	(73,9)	(2 998)	(1 406)	1 101	866
1 761	53	(72,8)	(448)	/	1 030	(939)
.
16 845	438	80,6	(4 797)	(2 655)	1 380	1 075
13 918	152	89,5	(6 523)	3 412	1 450	1 083
13 666	297	85,1	(4 055)	(2 851)	1 344	1 159
2 660	9	100,0	9 082	2 111	3 678	1 287
22 014	249	87,2	(30 314)	9 858	(2 813)	1 162
9 433	47	89,9	12 875	5 119	2 172	1 061
42 645	639	83,4	(11 779)	(5 965)	(1 362)	1 051
32 644	501	83,9	15 575	6 677	1 217	853
24 975	181	85,2	15 119	6 856	1 476	1 022
91 221	2 244	76,8	(34 847)	(15 184)	(1 382)	1 014
49 128	482	(77,6)	(24 450)	(9 956)	1 482	1 170
28 368	414	77,4	(8 790)	(5 522)	1 273	1 139
74 408	1 063	85,3	31 993	(19 159)	1 439	1 113
50 057	289	91,6	28 247	(9 923)	1 276	797
13 613	73	(68,6)	7 559	1 834	1 118	884
12 780	285	80,5	4 069	1 963	1 458	1 078
21 616	613	82,5	9 390	3 899	1 528	1 065
29 484	695	83,5	(18 818)	6 202	1 895	1 071
28 574	285	97,8	75 910	(23 285)	3 302	(1 275)
11 872	154	95,8	18 485	7 337	1 796	922
(2 868)	(81)	87,5	(4 497)	(1 742)	2 051	944
26 879	573	69,0	(11 635)	6 033	1 330	901
790	25	56,2	(419)	185	(2 329)	/
34 359	1 340	62,7	(9 555)	(2 978)	1 863	1 061
44 415	1 065	76,2	(16 088)	5 378	1 682	961
107 130	5 106	68,2	47 177	13 721	1 819	1 021
59 593	2 168	80,1	23 278	11 090	1 332	956
65 270	1 999	77,2	(25 838)	(13 002)	1 341	1 005
108 072	3 269	67,0	(22 162)	(13 872)	669	1 058
107 828	2 017	52,6	47 392	16 758	976	821
2 432	14	77,4	2 154	465	1 637	1 054
2 031	11	80,1	4 012	835	4 423	1 961
44 930	819	70,6	/	6 030	(903)	717
6 397	186	/	(248)	/	/	1 170
28 531	1 139	61,5	(5 061)	(1 980)	763	768
27 756	1 056	(45,8)	(3 933)	/	(628)	(499)
7 424	139	80,2	6 256	3 409	2 440	1 427
/	45	(62,0)	(324)	/	/	(771)
2 714	28	(61,2)	25 605	1 283	11 322	1 662
1 209	39	86,5	1 019	412	1 966	1 213
25 101	596	85,2	(18 703)	9 188	2 111	1 408
5 590	(91)	88,9	/	/	(1 944)	1 209
38 001	171	100,0	105 486	40 908	3 161	1 294
1 252	9	100,0	1 823	927	2 217	1 241
1 130	44	(74,3)	/	/	/	/
(29 921)	741	78,8	(15 350)	6 757	(1 494)	1 089
12 405	755	79,5	/	(1 663)	/	1 018
11 297	293	76,7	(7 484)	(3 330)	1 545	1 140
29 798	1 008	80,0	(19 989)	(7 254)	(1 998)	1 257
19 456	214	(69,5)	23 638	8 704	2 189	944
(2 776)	(99)	81,3	/	/	(1 311)	948
(2 294)	(57)	(78,4)	(663)	(413)	1 783	1 198
565	42	56,8	/	(22)	/	(625)
2 998	(140)	(56,2)	(686)	(296)	(1 737)	1 132
52 259	544	(49,4)	(2 994)	(1 494)	1 240	756
(3 136)	109	(60,7)	/	(608)	/	(1 066)
18 816	221	47,2	/	/	/	/
71 605	1 409	(45,0)	/	/	/	(840)
37 441	315	80,5	(9 087)	(3 085)	1 141	816
239 284	15	100,0	455 446	180 479	1 903	754
173 541	329	60,7	324 776	130 959	1 991	809
228 996	1 859	72,8	300 044	112 864	1 733	1 012
102 919	1 046	84,0	61 836	(13 425)	1 074	609
141 166	2 090	68,6	(54 454)	(14 623)	993	667
10 315	95	81,0	24 004	11 341	2 950	1 433
5 667	84	85,3	7 701	3 053	1 856	893
2 439	79	(52,3)	686	248	1 542	729
8 521	275	(61,0)	(2 745)	(1 476)	1 323	878
(47 240)	1 003	78,4	/	/	1 711	714
1 586	(65)	(69,1)	(440)	/	(1 090)	(1 550)
25 594	819	49,0	(4 841)	/	(1 171)	(948)

Tabelle 1: Betriebliche Altersversorgung (bAV) im Jahr 2012 nach Wirtschaftszweigen und Größe des Unternehmens
Wirtschaftsabschnitt: B-S Produzierendes Gewerbe und Dienstleistungsbereich
Neue Länder

Lfd.Nr.	Gegenstand der Nachweisung	Einheit	Unternehmen mit 10 und mehr Arbeitnehmern
Alle Durchführungswege			
1	Unternehmen insgesamt	Anzahl	47 130
2	Und zwar: Unternehmen mit Anwartschaften	Anzahl	33 441
3	Unternehmen mit arbeitnehmerfinanzierten Anwartschaften	Anzahl	26 951
4	Beschäftigte insgesamt	Anzahl	2 740 020
5	Und zwar: Beschäftigte in Unternehmen mit Anwartschaften	Anzahl	2 416 315
6	Beschäftigte mit Anwartschaften	Anzahl	1 297 213
7	Beschäftigte mit arbeitnehmerfinanzierten Anwartschaften	Anzahl	933 517
8	Anwartschaften insgesamt	Anzahl	1 509 781
9	Darunter: arbeitnehmerfinanzierte Anwartschaften	Anzahl	1 035 659
10	Aufwendungen für betriebliche Altersversorgung insgesamt	1000 EUR	2 193 321
11	Darunter: arbeitnehmerfinanzierte Aufwendungen	1000 EUR	840 893
12	Bruttoverdienstsumme (BVS) der Unternehmen insgesamt	1000 EUR	80 992 684
Kennzahlen			
13	Anteil Beschäftigter mit Anwartschaften (Anw.) an Beschäftigten insgesamt	%	47,34
14	Anteil Beschäftigter mit Anw. an Beschäftigten in Unternehmen mit Anw.	%	53,69
15	Anteil arbeitgeberfinanzierter Aufwendungen an BVS der Unternehmen	%	1,67
16	Anteil arbeitnehmerfinanzierter Aufwendungen an BVS der Unternehmen	%	1,04
17	monatliche Aufwendungen je Anwartschaft	EUR	121,06
18	monatliche Aufwendungen je arbeitnehmerfinanzierter Anwartschaft	EUR	67,66
19	Anwartschaften je Beschäftigten mit Anwartschaften	Anzahl	1,16
20	Arbeitnehmerfinanzierte Anw. je Beschäftigten mit AN-finanzierten Anw.	Anzahl	1,11
Direktzusagen			
21	Unternehmen mit Anwartschaften im Bereich Direktzusagen	Anzahl	3 677
22	Anwartschaften im Bereich Direktzusagen	Anzahl	83 018
23	Darunter: arbeitnehmerfinanzierte Anwartschaften	Anzahl	22 702
24	Aufwendungen für betriebliche Altersversorgung für Direktzusagen	1000 EUR	236 614
25	Darunter: arbeitnehmerfinanzierte Aufwendungen	1000 EUR	20 627
26	Rechengrößen: Pensionsrückstellungen zum 31.12.2011	1000 EUR	2 724 631
27	Pensionsrückstellungen zum 31.12.2012	1000 EUR	2 855 583
28	Leistungszahlungen	1000 EUR	87 335
29	Übertragungen (Abflüsse)	1000 EUR	54 315
30	Übertragungen (Zuflüsse)	1000 EUR	(35 989)
31	Kennzahl: monatliche Aufwendungen je arbeitnehmerfinanzierter Anwartschaft	EUR	75,72
Unterstützungskassen			
32	Unternehmen mit Anwartschaften in Unterstützungskassen	Anzahl	4 873
33	Anwartschaften in Unterstützungskassen	Anzahl	131 974
34	Darunter: arbeitnehmerfinanzierte Anwartschaften	Anzahl	(63 945)
35	Aufwendungen für betriebliche Altersversorgung in Unterstützungskassen	1000 EUR	160 630
36	Darunter: arbeitnehmerfinanzierte Aufwendungen	1000 EUR	64 012
37	Kennzahl: monatliche Aufwendungen je arbeitnehmerfinanzierter Anwartschaft	EUR	83,42
Pensionskassen			
38	Unternehmen mit Anwartschaften in Pensionskassen	Anzahl	14 590
39	Anwartschaften in Pensionskassen	Anzahl	260 993
40	Darunter: arbeitnehmerfinanzierte Anwartschaften	Anzahl	163 013
41	Aufwendungen für betriebliche Altersversorgung in Pensionskassen	1000 EUR	251 458
42	Darunter: arbeitnehmerfinanzierte Aufwendungen	1000 EUR	144 383
43	Kennzahl: monatliche Aufwendungen je arbeitnehmerfinanzierter Anwartschaft	EUR	73,81
Zusatzversorgungskassen			
44	Unternehmen mit Anwartschaften in Zusatzversorgungskassen	Anzahl	1 989
45	Anwartschaften in Zusatzversorgungskassen	Anzahl	679 708
46	Darunter: arbeitnehmerfinanzierte Anwartschaften	Anzahl	608 966
47	Aufwendungen für betriebliche Altersversorgung in Zusatzversorgungskassen	1000 EUR	1 209 252
48	Darunter: arbeitnehmerfinanzierte Aufwendungen	1000 EUR	447 537
49	Kennzahl: monatliche Aufwendungen je arbeitnehmerfinanzierter Anwartschaft	EUR	61,24
Direktversicherungen			
50	Unternehmen mit Anwartschaften im Bereich Direktversicherungen	Anzahl	25 879
51	Anwartschaften im Bereich Direktversicherungen	Anzahl	315 380
52	Darunter: arbeitnehmerfinanzierte Anwartschaften	Anzahl	172 161
53	Aufwendungen für betriebliche Altersversorgung in Direktversicherungen	1000 EUR	309 803
54	Darunter: arbeitnehmerfinanzierte Aufwendungen	1000 EUR	157 718
55	Kennzahl: monatliche Aufwendungen je arbeitnehmerfinanzierter Anwartschaft	EUR	76,34
Pensionsfonds			
56	Unternehmen mit Anwartschaften in Pensionsfonds	Anzahl	(838)
57	Anwartschaften in Pensionsfonds	Anzahl	(38 706)
58	Darunter: arbeitnehmerfinanzierte Anwartschaften	Anzahl	(4 871)
59	Aufwendungen für betriebliche Altersversorgung in Pensionsfonds	1000 EUR	(25 564)
60	Darunter: arbeitnehmerfinanzierte Aufwendungen	1000 EUR	/
61	Kennzahl: monatliche Aufwendungen je arbeitnehmerfinanzierter Anwartschaft	EUR	/

Davon Unternehmen mit ... Arbeitnehmern					Lfd.Nr.
10 bis 49	50 bis 249	250 bis 499	500 bis 999	1000 und mehr	
36 103	9 442	989	368	229	1
23 904	8 061	914	342	220	2
18 356	7 176	879	328	212	3
667 638	835 502	302 153	216 749	717 978	4
479 309	735 941	285 144	204 599	711 323	5
154 865	271 315	132 419	120 958	617 655	6
88 734	169 687	(82 046)	70 478	522 573	7
175 860	313 029	156 005	149 853	715 035	8
93 560	185 343	(92 932)	86 199	577 625	9
240 255	391 000	191 316	188 753	1 181 997	10
89 509	165 072	77 318	69 583	439 411	11
16 101 431	22 517 650	8 789 005	7 105 720	26 478 878	12
23,20	32,47	43,83	55,81	86,03	13
32,31	36,87	46,44	59,12	86,83	14
0,94	1,00	1,30	1,68	2,80	15
0,56	0,73	0,88	0,98	1,66	16
113,85	104,09	102,20	104,97	137,76	17
79,73	74,22	69,33	67,27	63,39	18
1,14	1,15	1,18	1,24	1,16	19
1,05	1,09	1,13	1,22	1,11	20
2 348	1 092	(133)	57	48	21
(6 306)	(14 842)	(9 786)	8 745	43 338	22
/	/	/	(3 223)	13 912	23
(36 896)	(56 255)	20 425	20 148	102 889	24
/	/	(1 993)	(3 086)	11 424	25
(528 572)	(632 674)	234 179	318 597	1 010 608	26
(552 583)	(667 118)	251 127	302 887	1 081 868	27
/	/	(8 169)	10 506	32 256	28
/	/	/	29 596	6 395	29
/	(10 292)	/	4 243	(7 022)	30
/	(84,72)	(81,42)	79,81	68,43	31
2 757	1 668	257	.	.	32
(11 893)	18 523	11 751	.	.	33
(6 045)	(10 268)	(6 886)	.	.	34
(20 303)	34 239	(15 871)	.	.	35
(7 453)	(17 339)	6 502	.	.	36
(102,76)	(140,72)	78,69	.	.	37
9 503	4 196	541	238	112	38
44 326	91 701	36 550	43 940	44 476	39
30 144	60 565	23 408	(26 471)	22 425	40
49 643	85 872	38 844	41 190	35 910	41
29 182	55 780	23 217	21 955	14 249	42
80,67	76,75	82,65	69,11	52,95	43
(827)	768	(217)	.	.	44
(15 179)	68 554	/	.	.	45
(9 959)	(45 522)	/	.	.	46
(24 259)	94 156	(79 843)	.	.	47
(6 050)	25 026	(22 921)	.	.	48
(50,62)	45,81	55,63	.	.	49
18 434	6 314	739	262	130	50
95 714	116 504	40 285	(32 539)	30 338	51
45 645	64 636	26 012	18 237	17 631	52
106 794	115 080	34 752	(25 856)	27 322	53
44 515	60 626	22 456	13 916	16 206	54
81,27	78,16	71,94	63,59	76,60	55
(552)	(223)	(35)	10	19	56
/	/	/	363	30 754	57
(1 000)	/	/	361	1 671	58
(2 361)	/	/	370	15 854	59
/	/	/	353	1 547	60
82,51	/	76,98	81,59	77,18	61

Tabelle 1: Betriebliche Altersversorgung (bAV) im Jahr 2012 nach Wirtschaftszweigen und Größe des Unternehmens
Wirtschaftsabschnitt: B-N Produzierendes Gewerbe und marktbestimmte Dienstleistungen
Neue Länder

Lfd.Nr.	Gegenstand der Nachweisung	Einheit	Unternehmen mit 10 und mehr Arbeitnehmern
Alle Durchführungswege			
1	Unternehmen insgesamt	Anzahl	39 372
2	Und zwar: Unternehmen mit Anwartschaften	Anzahl	27 972
3	Unternehmen mit arbeitnehmerfinanzierten Anwartschaften	Anzahl	22 569
4	Beschäftigte insgesamt	Anzahl	1 752 753
5	Und zwar: Beschäftigte in Unternehmen mit Anwartschaften	Anzahl	1 488 247
6	Beschäftigte mit Anwartschaften	Anzahl	561 172
7	Beschäftigte mit arbeitnehmerfinanzierten Anwartschaften	Anzahl	341 254
8	Anwartschaften insgesamt	Anzahl	697 919
9	Darunter: arbeitnehmerfinanzierte Anwartschaften	Anzahl	389 894
10	Aufwendungen für betriebliche Altersversorgung insgesamt	1000 EUR	907 196
11	Darunter: arbeitnehmerfinanzierte Aufwendungen	1000 EUR	355 873
12	Bruttoverdienstsumme (BVS) der Unternehmen insgesamt	1000 EUR	49 862 139
Kennzahlen			
13	Anteil Beschäftigter mit Anwartschaften (Anw.) an Beschäftigten insgesamt	%	32,02
14	Anteil Beschäftigter mit Anw. an Beschäftigten in Unternehmen mit Anw.	%	37,71
15	Anteil arbeitgeberfinanzierter Aufwendungen an BVS der Unternehmen	%	1,11
16	Anteil arbeitnehmerfinanzierter Aufwendungen an BVS der Unternehmen	%	0,71
17	monatliche Aufwendungen je Anwartschaft	EUR	108,32
18	monatliche Aufwendungen je arbeitnehmerfinanzierter Anwartschaft	EUR	76,06
19	Anwartschaften je Beschäftigten mit Anwartschaften	Anzahl	1,24
20	Arbeitnehmerfinanzierte Anw. je Beschäftigten mit AN-finanzierten Anw.	Anzahl	1,14
Direktzusagen			
21	Unternehmen mit Anwartschaften im Bereich Direktzusagen	Anzahl	3 500
22	Anwartschaften im Bereich Direktzusagen	Anzahl	79 909
23	Darunter: arbeitnehmerfinanzierte Anwartschaften	Anzahl	22 500
24	Aufwendungen für betriebliche Altersversorgung für Direktzusagen	1000 EUR	226 487
25	Darunter: arbeitnehmerfinanzierte Aufwendungen	1000 EUR	20 282
26	Rechengrößen: Pensionsrückstellungen zum 31.12.2011	1000 EUR	2 625 199
27	Pensionsrückstellungen zum 31.12.2012	1000 EUR	2 748 980
28	Leistungszahlungen	1000 EUR	83 685
29	Übertragungen (Abflüsse)	1000 EUR	54 315
30	Übertragungen (Zuflüsse)	1000 EUR	(35 295)
31	Kennzahl: monatliche Aufwendungen je arbeitnehmerfinanzierter Anwartschaft	EUR	75,12
Unterstützungskassen			
32	Unternehmen mit Anwartschaften in Unterstützungskassen	Anzahl	4 022
33	Anwartschaften in Unterstützungskassen	Anzahl	62 489
34	Darunter: arbeitnehmerfinanzierte Anwartschaften	Anzahl	32 435
35	Aufwendungen für betriebliche Altersversorgung in Unterstützungskassen	1000 EUR	92 390
36	Darunter: arbeitnehmerfinanzierte Aufwendungen	1000 EUR	38 024
37	Kennzahl: monatliche Aufwendungen je arbeitnehmerfinanzierter Anwartschaft	EUR	97,69
Pensionskassen			
38	Unternehmen mit Anwartschaften in Pensionskassen	Anzahl	12 572
39	Anwartschaften in Pensionskassen	Anzahl	203 850
40	Darunter: arbeitnehmerfinanzierte Anwartschaften	Anzahl	125 021
41	Aufwendungen für betriebliche Altersversorgung in Pensionskassen	1000 EUR	187 714
42	Darunter: arbeitnehmerfinanzierte Aufwendungen	1000 EUR	115 090
43	Kennzahl: monatliche Aufwendungen je arbeitnehmerfinanzierter Anwartschaft	EUR	76,71
Zusatzversorgungskassen			
44	Unternehmen mit Anwartschaften in Zusatzversorgungskassen	Anzahl	735
45	Anwartschaften in Zusatzversorgungskassen	Anzahl	67 137
46	Darunter: arbeitnehmerfinanzierte Anwartschaften	Anzahl	62 836
47	Aufwendungen für betriebliche Altersversorgung in Zusatzversorgungskassen	1000 EUR	124 211
48	Darunter: arbeitnehmerfinanzierte Aufwendungen	1000 EUR	44 305
49	Kennzahl: monatliche Aufwendungen je arbeitnehmerfinanzierter Anwartschaft	EUR	58,76
Direktversicherungen			
50	Unternehmen mit Anwartschaften im Bereich Direktversicherungen	Anzahl	22 336
51	Anwartschaften im Bereich Direktversicherungen	Anzahl	246 668
52	Darunter: arbeitnehmerfinanzierte Anwartschaften	Anzahl	142 594
53	Aufwendungen für betriebliche Altersversorgung in Direktversicherungen	1000 EUR	251 672
54	Darunter: arbeitnehmerfinanzierte Aufwendungen	1000 EUR	131 971
55	Kennzahl: monatliche Aufwendungen je arbeitnehmerfinanzierter Anwartschaft	EUR	77,13
Pensionsfonds			
56	Unternehmen mit Anwartschaften in Pensionsfonds	Anzahl	(760)
57	Anwartschaften in Pensionsfonds	Anzahl	(37 866)
58	Darunter: arbeitnehmerfinanzierte Anwartschaften	Anzahl	(4 509)
59	Aufwendungen für betriebliche Altersversorgung in Pensionsfonds	1000 EUR	(24 722)
60	Darunter: arbeitnehmerfinanzierte Aufwendungen	1000 EUR	/
61	Kennzahl: monatliche Aufwendungen je arbeitnehmerfinanzierter Anwartschaft	EUR	/

Davon Unternehmen mit ... Arbeitnehmern					Lfd.Nr.
10 bis 49	50 bis 249	250 bis 499	500 bis 999	1000 und mehr	
30 879	7 441	693	.	.	1
20 679	6 332	635	.	.	2
15 938	5 714	607	.	.	3
568 268	643 999	205 714	.	.	4
411 450	566 173	194 163	.	.	5
129 374	187 205	73 387	.	.	6
76 683	125 561	50 786	.	.	7
148 249	219 697	91 852	.	.	8
80 818	138 536	59 240	.	.	9
206 396	291 536	111 161	.	.	10
79 865	132 842	51 707	.	.	11
13 950 039	18 004 591	6 341 601	.	.	12
22,77	29,07	35,67	.	.	13
31,44	33,06	37,80	.	.	14
0,91	0,88	0,94	.	.	15
0,57	0,74	0,82	.	.	16
116,02	110,58	100,85	.	.	17
82,35	79,91	72,74	.	.	18
1,15	1,17	1,25	.	.	19
1,05	1,10	1,17	.	.	20
.	1 035	.	.	.	21
.	(13 455)	.	.	.	22
.	/	.	.	.	23
.	(52 142)	.	.	.	24
.	/	.	.	.	25
.	(593 319)	.	.	.	26
.	(624 905)	.	.	.	27
.	/	.	.	.	28
.	/	.	.	.	29
.	(10 186)	.	.	.	30
.	(84,75)	.	.	.	31
2 363	1 371	.	.	.	32
(10 731)	(16 295)	.	.	.	33
(5 496)	(8 980)	.	.	.	34
(18 555)	(31 623)	.	.	.	35
(6 821)	(15 586)	.	.	.	36
(103,42)	(144,63)	.	.	.	37
.	3 543	413	160	.	38
.	72 856	27 992	29 600	.	39
.	50 099	18 953	16 928	.	40
.	70 278	28 477	25 421	.	41
.	46 016	18 950	14 412	.	42
.	76,54	83,32	70,95	.	43
.	264	.	.	.	44
.	(22 991)	.	.	.	45
.	(21 635)	.	.	.	46
.	(38 456)	.	.	.	47
.	(14 343)	.	.	.	48
.	55,25	.	.	.	49
16 369	5 176	.	177	.	50
81 679	91 874	.	(22 743)	.	51
39 317	53 705	.	15 539	.	52
93 966	94 326	.	18 250	.	53
39 481	50 903	.	11 646	.	54
83,68	78,99	.	62,46	.	55
.	(189)	.	.	.	56
.	/	.	.	.	57
.	/	.	.	.	58
.	/	.	.	.	59
.	/	.	.	.	60
.	/	.	.	.	61

Tabelle 1: Betriebliche Altersversorgung (bAV) im Jahr 2012 nach Wirtschaftszweigen und Größe des Unternehmens
Wirtschaftsabschnitt: O-S Nicht marktbestimmte Dienstleistungen
Neue Länder

Lfd.Nr.	Gegenstand der Nachweisung	Einheit	Unternehmen mit 10 und mehr Arbeitnehmern
Alle Durchführungswege			
1	Unternehmen insgesamt	Anzahl	7 758
2	Und zwar: Unternehmen mit Anwartschaften	Anzahl	5 469
3	Unternehmen mit arbeitnehmerfinanzierten Anwartschaften	Anzahl	4 381
4	Beschäftigte insgesamt	Anzahl	987 267
5	Und zwar: Beschäftigte in Unternehmen mit Anwartschaften	Anzahl	928 068
6	Beschäftigte mit Anwartschaften	Anzahl	736 041
7	Beschäftigte mit arbeitnehmerfinanzierten Anwartschaften	Anzahl	592 263
8	Anwartschaften insgesamt	Anzahl	811 862
9	Darunter: arbeitnehmerfinanzierte Anwartschaften	Anzahl	645 765
10	Aufwendungen für betriebliche Altersversorgung insgesamt	1000 EUR	1 286 125
11	Darunter: arbeitnehmerfinanzierte Aufwendungen	1000 EUR	485 020
12	Bruttoverdienstsumme (BVS) der Unternehmen insgesamt	1000 EUR	31 130 546
Kennzahlen			
13	Anteil Beschäftigter mit Anwartschaften (Anw.) an Beschäftigten insgesamt	%	74,55
14	Anteil Beschäftigter mit Anw. an Beschäftigten in Unternehmen mit Anw.	%	79,31
15	Anteil arbeitgeberfinanzierter Aufwendungen an BVS der Unternehmen	%	2,57
16	Anteil arbeitnehmerfinanzierter Aufwendungen an BVS der Unternehmen	%	1,56
17	monatliche Aufwendungen je Anwartschaft	EUR	132,01
18	monatliche Aufwendungen je arbeitnehmerfinanzierter Anwartschaft	EUR	62,59
19	Anwartschaften je Beschäftigten mit Anwartschaften	Anzahl	1,10
20	Arbeitnehmerfinanzierte Anw. je Beschäftigten mit AN-finanzierten Anw.	Anzahl	1,09
Direktzusagen			
21	Unternehmen mit Anwartschaften im Bereich Direktzusagen	Anzahl	/
22	Anwartschaften im Bereich Direktzusagen	Anzahl	/
23	Darunter: arbeitnehmerfinanzierte Anwartschaften	Anzahl	/
24	Aufwendungen für betriebliche Altersversorgung für Direktzusagen	1000 EUR	/
25	Darunter: arbeitnehmerfinanzierte Aufwendungen	1000 EUR	/
26	Rechengrößen: Pensionsrückstellungen zum 31.12.2011	1000 EUR	/
27	Pensionsrückstellungen zum 31.12.2012	1000 EUR	/
28	Leistungszahlungen	1000 EUR	/
29	Übertragungen (Abflüsse)	1000 EUR	-
30	Übertragungen (Zuflüsse)	1000 EUR	(694)
31	Kennzahl: monatliche Aufwendungen je arbeitnehmerfinanzierter Anwartschaft	EUR	(142,25)
Unterstützungskassen			
32	Unternehmen mit Anwartschaften in Unterstützungskassen	Anzahl	(851)
33	Anwartschaften in Unterstützungskassen	Anzahl	(69 485)
34	Darunter: arbeitnehmerfinanzierte Anwartschaften	Anzahl	(31 511)
35	Aufwendungen für betriebliche Altersversorgung in Unterstützungskassen	1000 EUR	(68 240)
36	Darunter: arbeitnehmerfinanzierte Aufwendungen	1000 EUR	(25 988)
37	Kennzahl: monatliche Aufwendungen je arbeitnehmerfinanzierter Anwartschaft	EUR	(68,73)
Pensionskassen			
38	Unternehmen mit Anwartschaften in Pensionskassen	Anzahl	(2 017)
39	Anwartschaften in Pensionskassen	Anzahl	57 143
40	Darunter: arbeitnehmerfinanzierte Anwartschaften	Anzahl	37 992
41	Aufwendungen für betriebliche Altersversorgung in Pensionskassen	1000 EUR	63 744
42	Darunter: arbeitnehmerfinanzierte Aufwendungen	1000 EUR	29 292
43	Kennzahl: monatliche Aufwendungen je arbeitnehmerfinanzierter Anwartschaft	EUR	64,25
Zusatzversorgungskassen			
44	Unternehmen mit Anwartschaften in Zusatzversorgungskassen	Anzahl	1 254
45	Anwartschaften in Zusatzversorgungskassen	Anzahl	612 571
46	Darunter: arbeitnehmerfinanzierte Anwartschaften	Anzahl	546 131
47	Aufwendungen für betriebliche Altersversorgung in Zusatzversorgungskassen	1000 EUR	1 085 041
48	Darunter: arbeitnehmerfinanzierte Aufwendungen	1000 EUR	403 233
49	Kennzahl: monatliche Aufwendungen je arbeitnehmerfinanzierter Anwartschaft	EUR	61,53
Direktversicherungen			
50	Unternehmen mit Anwartschaften im Bereich Direktversicherungen	Anzahl	3 543
51	Anwartschaften im Bereich Direktversicherungen	Anzahl	68 713
52	Darunter: arbeitnehmerfinanzierte Anwartschaften	Anzahl	29 567
53	Aufwendungen für betriebliche Altersversorgung in Direktversicherungen	1000 EUR	58 132
54	Darunter: arbeitnehmerfinanzierte Aufwendungen	1000 EUR	25 748
55	Kennzahl: monatliche Aufwendungen je arbeitnehmerfinanzierter Anwartschaft	EUR	72,57
Pensionsfonds			
56	Unternehmen mit Anwartschaften in Pensionsfonds	Anzahl	/
57	Anwartschaften in Pensionsfonds	Anzahl	/
58	Darunter: arbeitnehmerfinanzierte Anwartschaften	Anzahl	/
59	Aufwendungen für betriebliche Altersversorgung in Pensionsfonds	1000 EUR	/
60	Darunter: arbeitnehmerfinanzierte Aufwendungen	1000 EUR	/
61	Kennzahl: monatliche Aufwendungen je arbeitnehmerfinanzierter Anwartschaft	EUR	(95,16)

Davon Unternehmen mit ... Arbeitnehmern					Lfd.Nr.
10 bis 49	50 bis 249	250 bis 499	500 bis 999	1000 und mehr	
5 223	2 001	296	.	.	1
3 225	1 728	(278)	.	.	2
2 418	1 463	(272)	.	.	3
99 369	191 504	(96 439)	.	.	4
67 859	169 768	(90 981)	.	.	5
25 492	84 111	(59 032)	.	.	6
(12 051)	(44 126)	/	.	.	7
(27 611)	93 332	(64 153)	.	.	8
(12 741)	(46 808)	/	.	.	9
(33 859)	99 464	(80 155)	.	.	10
(9 645)	32 231	/	.	.	11
2 151 392	4 513 060	(2 447 403)	.	.	12
25,65	43,92	61,21	.	.	13
37,57	49,54	64,88	.	.	14
(1,13)	1,49	(2,23)	.	.	15
(0,45)	0,71	(1,05)	.	.	16
102,19	88,81	104,12	.	.	17
63,08	57,38	63,35	.	.	18
1,08	1,11	1,09	.	.	19
1,06	1,06	1,08	.	.	20
.	/	.	.	.	21
.	/	.	.	.	22
.	2	.	.	.	23
.	/	.	.	.	24
.	1	.	.	.	25
.	/	.	.	.	26
.	/	.	.	.	27
.	/	.	.	.	28
-	-	-	-	-	29
-	/	-	-	-	30
.	50,58	.	.	.	31
/	(297)	.	(56)	.	32
/	/	.	/	.	33
/	/	.	/	.	34
/	/	.	/	.	35
/	/	.	/	.	36
/	/	.	/	.	37
.	653	(128)	78	.	38
.	(18 846)	/	/	.	39
.	(10 466)	/	/	.	40
.	(15 593)	/	(15 769)	.	41
.	(9 764)	(4 266)	/	.	42
.	(77,75)	(79,80)	(65,86)	.	43
.	505	.	/	84	44
.	(45 563)	.	/	488 998	45
.	(23 887)	.	/	482 898	46
.	(55 701)	.	/	914 517	47
.	(10 683)	.	/	365 933	48
.	37,27	.	67,75	63,15	49
2 065	1 139	.	(85)	.	50
(14 035)	(24 630)	.	/	.	51
(6 327)	(10 931)	.	(2 698)	.	52
(12 827)	(20 754)	.	/	.	53
(5 035)	(9 723)	.	/	.	54
(66,31)	74,12	.	(70,10)	.	55
.	/	.	.	.	56
.	/	.	.	.	57
.	/	.	.	.	58
.	/	.	.	.	59
.	/	.	.	.	60
.	/	.	.	.	61

Tabelle 1: Betriebliche Altersversorgung (bAV) im Jahr 2012 nach Wirtschaftszweigen und Größe des Unternehmens
Wirtschaftsabschnitt: B-F Produzierendes Gewerbe
Neue Länder

Lfd.Nr.	Gegenstand der Nachweisung	Einheit	Unternehmen mit 10 und mehr Arbeitnehmern
Alle Durchführungswege			
1	Unternehmen insgesamt	Anzahl	19 589
2	Und zwar: Unternehmen mit Anwartschaften	Anzahl	14 684
3	Unternehmen mit arbeitnehmerfinanzierten Anwartschaften	Anzahl	11 793
4	Beschäftigte insgesamt	Anzahl	921 317
5	Und zwar: Beschäftigte in Unternehmen mit Anwartschaften	Anzahl	816 252
6	Beschäftigte mit Anwartschaften	Anzahl	305 861
7	Beschäftigte mit arbeitnehmerfinanzierten Anwartschaften	Anzahl	186 524
8	Anwartschaften insgesamt	Anzahl	390 179
9	Darunter: arbeitnehmerfinanzierte Anwartschaften	Anzahl	206 728
10	Aufwendungen für betriebliche Altersversorgung insgesamt	1000 EUR	499 579
11	Darunter: arbeitnehmerfinanzierte Aufwendungen	1000 EUR	192 216
12	Bruttoverdienstsumme (BVS) der Unternehmen insgesamt	1000 EUR	28 403 861
Kennzahlen			
13	Anteil Beschäftigter mit Anwartschaften (Anw.) an Beschäftigten insgesamt	%	33,20
14	Anteil Beschäftigter mit Anw. an Beschäftigten in Unternehmen mit Anw.	%	37,47
15	Anteil arbeitgeberfinanzierter Aufwendungen an BVS der Unternehmen	%	1,08
16	Anteil arbeitnehmerfinanzierter Aufwendungen an BVS der Unternehmen	%	0,68
17	monatliche Aufwendungen je Anwartschaft	EUR	106,70
18	monatliche Aufwendungen je arbeitnehmerfinanzierter Anwartschaft	EUR	77,48
19	Anwartschaften je Beschäftigten mit Anwartschaften	Anzahl	1,28
20	Arbeitnehmerfinanzierte Anw. je Beschäftigten mit AN-finanzierten Anw.	Anzahl	1,11
Direktzusagen			
21	Unternehmen mit Anwartschaften im Bereich Direktzusagen	Anzahl	2 379
22	Anwartschaften im Bereich Direktzusagen	Anzahl	69 417
23	Darunter: arbeitnehmerfinanzierte Anwartschaften	Anzahl	20 400
24	Aufwendungen für betriebliche Altersversorgung für Direktzusagen	1000 EUR	152 075
25	Darunter: arbeitnehmerfinanzierte Aufwendungen	1000 EUR	17 847
26	Rechengrößen: Pensionsrückstellungen zum 31.12.2011	1000 EUR	1 737 749
27	Pensionsrückstellungen zum 31.12.2012	1000 EUR	1 814 800
28	Leistungszahlungen	1000 EUR	(54 920)
29	Übertragungen (Abflüsse)	1000 EUR	42 880
30	Übertragungen (Zuflüsse)	1000 EUR	(22 776)
31	Kennzahl: monatliche Aufwendungen je arbeitnehmerfinanzierter Anwartschaft	EUR	72,91
Unterstützungskassen			
32	Unternehmen mit Anwartschaften in Unterstützungskassen	Anzahl	2 163
33	Anwartschaften in Unterstützungskassen	Anzahl	39 460
34	Darunter: arbeitnehmerfinanzierte Anwartschaften	Anzahl	19 677
35	Aufwendungen für betriebliche Altersversorgung in Unterstützungskassen	1000 EUR	55 524
36	Darunter: arbeitnehmerfinanzierte Aufwendungen	1000 EUR	(21 226)
37	Kennzahl: monatliche Aufwendungen je arbeitnehmerfinanzierter Anwartschaft	EUR	(89,89)
Pensionskassen			
38	Unternehmen mit Anwartschaften in Pensionskassen	Anzahl	6 562
39	Anwartschaften in Pensionskassen	Anzahl	111 901
40	Darunter: arbeitnehmerfinanzierte Anwartschaften	Anzahl	69 882
41	Aufwendungen für betriebliche Altersversorgung in Pensionskassen	1000 EUR	108 831
42	Darunter: arbeitnehmerfinanzierte Aufwendungen	1000 EUR	66 571
43	Kennzahl: monatliche Aufwendungen je arbeitnehmerfinanzierter Anwartschaft	EUR	79,38
Zusatzversorgungskassen			
44	Unternehmen mit Anwartschaften in Zusatzversorgungskassen	Anzahl	(364)
45	Anwartschaften in Zusatzversorgungskassen	Anzahl	16 569
46	Darunter: arbeitnehmerfinanzierte Anwartschaften	Anzahl	14 816
47	Aufwendungen für betriebliche Altersversorgung in Zusatzversorgungskassen	1000 EUR	31 583
48	Darunter: arbeitnehmerfinanzierte Aufwendungen	1000 EUR	12 258
49	Kennzahl: monatliche Aufwendungen je arbeitnehmerfinanzierter Anwartschaft	EUR	68,95
Direktversicherungen			
50	Unternehmen mit Anwartschaften im Bereich Direktversicherungen	Anzahl	11 834
51	Anwartschaften im Bereich Direktversicherungen	Anzahl	145 232
52	Darunter: arbeitnehmerfinanzierte Anwartschaften	Anzahl	79 362
53	Aufwendungen für betriebliche Altersversorgung in Direktversicherungen	1000 EUR	142 746
54	Darunter: arbeitnehmerfinanzierte Aufwendungen	1000 EUR	71 418
55	Kennzahl: monatliche Aufwendungen je arbeitnehmerfinanzierter Anwartschaft	EUR	74,99
Pensionsfonds			
56	Unternehmen mit Anwartschaften in Pensionsfonds	Anzahl	(480)
57	Anwartschaften in Pensionsfonds	Anzahl	(7 600)
58	Darunter: arbeitnehmerfinanzierte Anwartschaften	Anzahl	(2 590)
59	Aufwendungen für betriebliche Altersversorgung in Pensionsfonds	1000 EUR	8 819
60	Darunter: arbeitnehmerfinanzierte Aufwendungen	1000 EUR	(2 896)
61	Kennzahl: monatliche Aufwendungen je arbeitnehmerfinanzierter Anwartschaft	EUR	93,17

Davon Unternehmen mit ... Arbeitnehmern					Lfd.Nr.
10 bis 49	50 bis 249	250 bis 499	500 bis 999	1000 und mehr	
15 059	4 019	358	.	.	1
10 542	3 644	350	.	.	2
7 998	3 310	341	.	.	3
292 939	370 356	113 672	.	.	4
221 418	342 193	111 411	.	.	5
69 554	110 627	43 851	.	.	6
39 580	70 559	28 587	.	.	7
80 757	129 270	54 449	.	.	8
41 899	75 498	31 681	.	.	9
117 700	168 205	62 374	.	.	10
40 495	75 648	30 115	.	.	11
7 425 002	10 869 118	3 861 519	.	.	12
23,74	29,87	38,58	.	.	13
31,41	32,33	39,36	.	.	14
1,04	0,85	0,84	.	.	15
0,55	0,70	0,78	.	.	16
121,45	108,43	95,46	.	.	17
80,54	83,50	79,21	.	.	18
1,16	1,17	1,24	.	.	19
1,06	1,07	1,11	.	.	20
1 568	673	.	35	.	21
(4 149)	(10 857)	.	6 530	.	22
/	/	.	(2 621)	.	23
(23 067)	(33 916)	.	15 295	.	24
/	/	.	(2 446)	.	25
(320 125)	(386 726)	.	187 232	.	26
(336 030)	(407 036)	.	173 927	.	27
/	/	.	5 395	.	28
/	/	.	24 813	.	29
/	/	.	1 607	.	30
/	/	.	77,77	.	31
(1 232)	783	.	.	.	32
(5 572)	(8 636)	.	.	.	33
/	(4 667)	.	.	.	34
(9 661)	(17 409)	.	.	.	35
/	/	.	.	.	36
(77,69)	(169,13)	.	.	.	37
4 096	2 114	248	80	25	38
21 254	45 257	18 672	14 445	12 273	39
14 122	28 640	12 462	9 323	5 335	40
(25 537)	41 800	19 720	12 204	9 570	41
(14 664)	26 341	(13 967)	7 455	4 144	42
86,53	76,64	93,40	66,63	64,73	43
.	(128)	.	.	.	44
.	(9 370)	.	.	.	45
.	(8 253)	.	.	.	46
.	(17 792)	.	.	.	47
.	(6 564)	.	.	.	48
.	66,28	.	.	.	49
8 421	2 978	.	98	.	50
44 305	53 472	.	(15 923)	.	51
20 001	30 908	.	9 073	.	52
50 456	55 291	.	11 664	.	53
18 615	30 314	.	6 859	.	54
77,56	81,73	.	62,99	.	55
.	(133)	.	.	.	56
.	/	.	.	.	57
.	/	.	.	.	58
.	/	.	.	.	59
.	/	.	.	.	60
.	73,77	.	.	.	61

Tabelle 1: Betriebliche Altersversorgung (bAV) im Jahr 2012 nach Wirtschaftszweigen und Größe des Unternehmens
Wirtschaftsabschnitt: G-N Marktbestimmte Dienstleistungen
Neue Länder

Lfd.Nr.	Gegenstand der Nachweisung	Einheit	Unternehmen mit 10 und mehr Arbeitnehmern
Alle Durchführungswege			
1	Unternehmen insgesamt	Anzahl	19 783
2	Und zwar: Unternehmen mit Anwartschaften	Anzahl	13 288
3	Unternehmen mit arbeitnehmerfinanzierten Anwartschaften	Anzahl	10 776
4	Beschäftigte insgesamt	Anzahl	831 436
5	Und zwar: Beschäftigte in Unternehmen mit Anwartschaften	Anzahl	671 995
6	Beschäftigte mit Anwartschaften	Anzahl	255 311
7	Beschäftigte mit arbeitnehmerfinanzierten Anwartschaften	Anzahl	154 731
8	Anwartschaften insgesamt	Anzahl	307 740
9	Darunter: arbeitnehmerfinanzierte Anwartschaften	Anzahl	183 166
10	Aufwendungen für betriebliche Altersversorgung insgesamt	1000 EUR	407 617
11	Darunter: arbeitnehmerfinanzierte Aufwendungen	1000 EUR	163 657
12	Bruttoverdienstsumme (BVS) der Unternehmen insgesamt	1000 EUR	21 458 278
Kennzahlen			
13	Anteil Beschäftigter mit Anwartschaften (Anw.) an Beschäftigten insgesamt	%	30,71
14	Anteil Beschäftigter mit Anw. an Beschäftigten in Unternehmen mit Anw.	%	37,99
15	Anteil arbeitgeberfinanzierter Aufwendungen an BVS der Unternehmen	%	1,14
16	Anteil arbeitnehmerfinanzierter Aufwendungen an BVS der Unternehmen	%	0,76
17	monatliche Aufwendungen je Anwartschaft	EUR	110,38
18	monatliche Aufwendungen je arbeitnehmerfinanzierter Anwartschaft	EUR	74,46
19	Anwartschaften je Beschäftigten mit Anwartschaften	Anzahl	1,21
20	Arbeitnehmerfinanzierte Anw. je Beschäftigten mit AN-finanzierten Anw.	Anzahl	1,18
Direktzusagen			
21	Unternehmen mit Anwartschaften im Bereich Direktzusagen	Anzahl	1 120
22	Anwartschaften im Bereich Direktzusagen	Anzahl	10 492
23	Darunter: arbeitnehmerfinanzierte Anwartschaften	Anzahl	(2 100)
24	Aufwendungen für betriebliche Altersversorgung für Direktzusagen	1000 EUR	74 412
25	Darunter: arbeitnehmerfinanzierte Aufwendungen	1000 EUR	(2 435)
26	Rechengrößen: Pensionsrückstellungen zum 31.12.2011	1000 EUR	887 450
27	Pensionsrückstellungen zum 31.12.2012	1000 EUR	934 180
28	Leistungszahlungen	1000 EUR	28 765
29	Übertragungen (Abflüsse)	1000 EUR	/
30	Übertragungen (Zuflüsse)	1000 EUR	/
31	Kennzahl: monatliche Aufwendungen je arbeitnehmerfinanzierter Anwartschaft	EUR	(96,65)
Unterstützungskassen			
32	Unternehmen mit Anwartschaften in Unterstützungskassen	Anzahl	1 859
33	Anwartschaften in Unterstützungskassen	Anzahl	23 029
34	Darunter: arbeitnehmerfinanzierte Anwartschaften	Anzahl	12 758
35	Aufwendungen für betriebliche Altersversorgung in Unterstützungskassen	1000 EUR	36 866
36	Darunter: arbeitnehmerfinanzierte Aufwendungen	1000 EUR	16 798
37	Kennzahl: monatliche Aufwendungen je arbeitnehmerfinanzierter Anwartschaft	EUR	109,73
Pensionskassen			
38	Unternehmen mit Anwartschaften in Pensionskassen	Anzahl	6 010
39	Anwartschaften in Pensionskassen	Anzahl	91 949
40	Darunter: arbeitnehmerfinanzierte Anwartschaften	Anzahl	55 139
41	Aufwendungen für betriebliche Altersversorgung in Pensionskassen	1000 EUR	78 883
42	Darunter: arbeitnehmerfinanzierte Aufwendungen	1000 EUR	48 520
43	Kennzahl: monatliche Aufwendungen je arbeitnehmerfinanzierter Anwartschaft	EUR	73,33
Zusatzversorgungskassen			
44	Unternehmen mit Anwartschaften in Zusatzversorgungskassen	Anzahl	(371)
45	Anwartschaften in Zusatzversorgungskassen	Anzahl	50 568
46	Darunter: arbeitnehmerfinanzierte Anwartschaften	Anzahl	48 020
47	Aufwendungen für betriebliche Altersversorgung in Zusatzversorgungskassen	1000 EUR	92 628
48	Darunter: arbeitnehmerfinanzierte Aufwendungen	1000 EUR	32 046
49	Kennzahl: monatliche Aufwendungen je arbeitnehmerfinanzierter Anwartschaft	EUR	55,61
Direktversicherungen			
50	Unternehmen mit Anwartschaften im Bereich Direktversicherungen	Anzahl	10 502
51	Anwartschaften im Bereich Direktversicherungen	Anzahl	101 436
52	Darunter: arbeitnehmerfinanzierte Anwartschaften	Anzahl	63 232
53	Aufwendungen für betriebliche Altersversorgung in Direktversicherungen	1000 EUR	108 925
54	Darunter: arbeitnehmerfinanzierte Aufwendungen	1000 EUR	60 553
55	Kennzahl: monatliche Aufwendungen je arbeitnehmerfinanzierter Anwartschaft	EUR	79,80
Pensionsfonds			
56	Unternehmen mit Anwartschaften in Pensionsfonds	Anzahl	/
57	Anwartschaften in Pensionsfonds	Anzahl	(30 266)
58	Darunter: arbeitnehmerfinanzierte Anwartschaften	Anzahl	/
59	Aufwendungen für betriebliche Altersversorgung in Pensionsfonds	1000 EUR	/
60	Darunter: arbeitnehmerfinanzierte Aufwendungen	1000 EUR	/
61	Kennzahl: monatliche Aufwendungen je arbeitnehmerfinanzierter Anwartschaft	EUR	/

Davon Unternehmen mit ... Arbeitnehmern					Lfd.Nr.
10 bis 49	50 bis 249	250 bis 499	500 bis 999	1000 und mehr	
15 820	3 422	334	130	76	1
10 138	2 688	285	108	69	2
7 940	2 404	266	101	65	3
275 330	273 643	92 042	69 295	121 127	4
190 032	223 981	82 752	59 622	115 609	5
59 820	76 578	29 536	29 856	59 521	6
37 103	55 002	22 199	21 969	18 457	7
67 492	90 427	37 403	40 137	72 282	8
38 919	63 038	27 559	28 882	24 768	9
88 696	123 331	48 788	53 896	92 905	10
39 370	57 194	21 592	23 064	22 438	11
6 525 037	7 135 473	2 480 082	1 934 606	3 383 080	12
21,73	27,98	32,09	43,09	49,14	13
31,48	34,19	35,69	50,08	51,49	14
0,76	0,93	1,10	1,59	2,08	15
0,60	0,80	0,87	1,19	0,66	16
109,52	113,66	108,70	111,90	107,11	17
84,30	75,61	65,29	66,55	75,49	18
1,13	1,18	1,27	1,34	1,21	19
1,05	1,15	1,24	1,31	1,34	20
.	362	.	.	.	21
.	(2 598)	.	.	.	22
.	/	.	.	.	23
.	(18 226)	.	.	.	24
.	/	.	.	.	25
.	(206 593)	.	.	.	26
.	(217 868)	.	.	.	27
.	/	.	.	.	28
.	/	.	.	.	29
.	/	.	.	.	30
.	/	.	.	.	31
(1 130)	(587)	.	.	.	32
(5 158)	(7 659)	.	.	.	33
(2 221)	(4 314)	.	.	.	34
/	(14 214)	.	.	.	35
/	(6 115)	.	.	.	36
/	(118,14)	.	.	.	37
.	1 429	165	80	.	38
.	27 599	(9 321)	(15 154)	.	39
.	21 459	(6 491)	(7 604)	.	40
.	28 479	8 757	(13 216)	.	41
.	19 675	4 983	(6 958)	.	42
.	76,40	63,98	76,25	.	43
.	(136)	.	.	.	44
.	(13 621)	.	.	.	45
.	(13 382)	.	.	.	46
.	(20 664)	.	.	.	47
.	(7 779)	.	.	.	48
.	48,44	.	.	.	49
7 948	2 197	226	79	52	50
37 374	38 402	10 905	(6 820)	7 935	51
19 317	22 796	(7 731)	(6 466)	6 921	52
43 510	39 035	11 087	6 586	8 708	53
20 865	20 589	6 704	4 788	7 608	54
90,01	75,26	72,26	61,70	91,60	55
.	(56)	.	.	.	56
.	/	.	.	.	57
.	/	.	.	.	58
.	/	.	.	.	59
.	/	.	.	.	60
.	/	.	.	.	61

Tabelle 1: Betriebliche Altersversorgung (bAV) im Jahr 2012 nach Wirtschaftszweigen und Größe des Unternehmens
Wirtschaftsabschnitt: O-Q Öffentliche Verwaltung, Erziehung und Unterricht, Gesundheits- und Sozialwesen
Neue Länder

Lfd.Nr.	Gegenstand der Nachweisung	Einheit	Unternehmen mit 10 und mehr Arbeitnehmern
Alle Durchführungswege			
1	Unternehmen insgesamt	Anzahl	5 339
2	Und zwar: Unternehmen mit Anwartschaften	Anzahl	3 879
3	Unternehmen mit arbeitnehmerfinanzierten Anwartschaften	Anzahl	3 105
4	Beschäftigte insgesamt	Anzahl	885 906
5	Und zwar: Beschäftigte in Unternehmen mit Anwartschaften	Anzahl	846 388
6	Beschäftigte mit Anwartschaften	Anzahl	687 976
7	Beschäftigte mit arbeitnehmerfinanzierten Anwartschaften	Anzahl	556 616
8	Anwartschaften insgesamt	Anzahl	759 719
9	Darunter: arbeitnehmerfinanzierte Anwartschaften	Anzahl	607 828
10	Aufwendungen für betriebliche Altersversorgung insgesamt	1000 EUR	1 196 555
11	Darunter: arbeitnehmerfinanzierte Aufwendungen	1000 EUR	452 351
12	Bruttoverdienstsumme (BVS) der Unternehmen insgesamt	1000 EUR	28 536 045
Kennzahlen			
13	Anteil Beschäftigter mit Anwartschaften (Anw.) an Beschäftigten insgesamt	%	77,66
14	Anteil Beschäftigter mit Anw. an Beschäftigten in Unternehmen mit Anw.	%	81,28
15	Anteil arbeitgeberfinanzierter Aufwendungen an BVS der Unternehmen	%	2,61
16	Anteil arbeitnehmerfinanzierter Aufwendungen an BVS der Unternehmen	%	1,59
17	monatliche Aufwendungen je Anwartschaft	EUR	131,25
18	monatliche Aufwendungen je arbeitnehmerfinanzierter Anwartschaft	EUR	62,02
19	Anwartschaften je Beschäftigten mit Anwartschaften	Anzahl	1,10
20	Arbeitnehmerfinanzierte Anw. je Beschäftigten mit AN-finanzierten Anw.	Anzahl	1,09
Direktzusagen			
21	Unternehmen mit Anwartschaften im Bereich Direktzusagen	Anzahl	/
22	Anwartschaften im Bereich Direktzusagen	Anzahl	/
23	Darunter: arbeitnehmerfinanzierte Anwartschaften	Anzahl	/
24	Aufwendungen für betriebliche Altersversorgung für Direktzusagen	1000 EUR	/
25	Darunter: arbeitnehmerfinanzierte Aufwendungen	1000 EUR	/
26	Rechengrößen: Pensionsrückstellungen zum 31.12.2011	1000 EUR	/
27	Pensionsrückstellungen zum 31.12.2012	1000 EUR	/
28	Leistungszahlungen	1000 EUR	/
29	Übertragungen (Abflüsse)	1000 EUR	-
30	Übertragungen (Zuflüsse)	1000 EUR	(694)
31	Kennzahl: monatliche Aufwendungen je arbeitnehmerfinanzierter Anwartschaft	EUR	(151,26)
Unterstützungskassen			
32	Unternehmen mit Anwartschaften in Unterstützungskassen	Anzahl	/
33	Anwartschaften in Unterstützungskassen	Anzahl	(67 972)
34	Darunter: arbeitnehmerfinanzierte Anwartschaften	Anzahl	/
35	Aufwendungen für betriebliche Altersversorgung in Unterstützungskassen	1000 EUR	(66 129)
36	Darunter: arbeitnehmerfinanzierte Aufwendungen	1000 EUR	(25 115)
37	Kennzahl: monatliche Aufwendungen je arbeitnehmerfinanzierter Anwartschaft	EUR	(68,54)
Pensionskassen			
38	Unternehmen mit Anwartschaften in Pensionskassen	Anzahl	(1 511)
39	Anwartschaften in Pensionskassen	Anzahl	50 696
40	Darunter: arbeitnehmerfinanzierte Anwartschaften	Anzahl	(33 070)
41	Aufwendungen für betriebliche Altersversorgung in Pensionskassen	1000 EUR	51 775
42	Darunter: arbeitnehmerfinanzierte Aufwendungen	1000 EUR	(22 739)
43	Kennzahl: monatliche Aufwendungen je arbeitnehmerfinanzierter Anwartschaft	EUR	57,30
Zusatzversorgungskassen			
44	Unternehmen mit Anwartschaften in Zusatzversorgungskassen	Anzahl	733
45	Anwartschaften in Zusatzversorgungskassen	Anzahl	578 405
46	Darunter: arbeitnehmerfinanzierte Anwartschaften	Anzahl	518 746
47	Aufwendungen für betriebliche Altersversorgung in Zusatzversorgungskassen	1000 EUR	1 027 797
48	Darunter: arbeitnehmerfinanzierte Aufwendungen	1000 EUR	383 792
49	Kennzahl: monatliche Aufwendungen je arbeitnehmerfinanzierter Anwartschaft	EUR	61,65
Direktversicherungen			
50	Unternehmen mit Anwartschaften im Bereich Direktversicherungen	Anzahl	2 687
51	Anwartschaften im Bereich Direktversicherungen	Anzahl	59 911
52	Darunter: arbeitnehmerfinanzierte Anwartschaften	Anzahl	25 138
53	Aufwendungen für betriebliche Altersversorgung in Direktversicherungen	1000 EUR	48 687
54	Darunter: arbeitnehmerfinanzierte Aufwendungen	1000 EUR	20 272
55	Kennzahl: monatliche Aufwendungen je arbeitnehmerfinanzierter Anwartschaft	EUR	67,20
Pensionsfonds			
56	Unternehmen mit Anwartschaften in Pensionsfonds	Anzahl	/
57	Anwartschaften in Pensionsfonds	Anzahl	/
58	Darunter: arbeitnehmerfinanzierte Anwartschaften	Anzahl	/
59	Aufwendungen für betriebliche Altersversorgung in Pensionsfonds	1000 EUR	/
60	Darunter: arbeitnehmerfinanzierte Aufwendungen	1000 EUR	/
61	Kennzahl: monatliche Aufwendungen je arbeitnehmerfinanzierter Anwartschaft	EUR	75,07

Davon Unternehmen mit ... Arbeitnehmern					Lfd.Nr.
10 bis 49	50 bis 249	250 bis 499	500 bis 999	1000 und mehr	
.	1 490	240	.	111	1
.	1 332	(227)	.	111	2
.	1 099	(220)	.	108	3
.	150 604	76 059	.	522 444	4
.	136 522	(72 081)	.	522 444	5
.	66 679	(44 906)	.	507 282	6
.	(32 126)	(17 837)	.	475 960	7
.	73 742	(49 038)	.	557 694	8
.	(34 044)	(19 310)	.	518 740	9
.	70 158	(52 733)	.	983 445	10
.	(21 691)	(13 286)	.	390 541	11
.	3 447 248	1 884 740	.	19 467 300	12
.	44,27	(59,04)	.	97,10	13
.	48,84	62,30	.	97,10	14
.	1,41	(2,09)	.	3,05	15
.	(0,63)	(0,70)	.	2,01	16
.	79,28	89,61	.	146,95	17
.	53,10	(57,34)	.	62,74	18
.	1,11	1,09	.	1,10	19
.	1,06	1,08	.	1,09	20
.	21
.	22
.	23
.	24
.	25
.	26
.	27
.	28
.	29
.	30
.	31
.	.	.	/	.	32
.	.	.	/	.	33
.	.	.	/	.	34
.	.	.	/	.	35
.	.	.	/	.	36
.	.	.	/	.	37
.	(482)	.	.	.	38
.	(15 211)	.	.	.	39
.	(7 961)	.	.	.	40
.	(10 718)	.	.	.	41
.	/	.	.	.	42
.	(72,80)	.	.	.	43
/	44
/	45
/	46
/	47
/	48
/	49
(1 518)	867	.	.	.	50
(10 175)	(20 946)	.	.	.	51
/	(9 115)	.	.	.	52
/	(17 378)	.	.	.	53
/	(7 656)	.	.	.	54
(60,45)	69,99	.	.	.	55
.	56
.	57
.	58
.	59
.	60
.	61

Tabelle 1: Betriebliche Altersversorgung (bAV) im Jahr 2012 nach Wirtschaftszweigen und Größe des Unternehmens
Wirtschaftsabschnitt: R-S Sonstige Dienstleistungen
Neue Länder

Lfd.Nr.	Gegenstand der Nachweisung	Einheit	Unternehmen mit 10 und mehr Arbeitnehmern
Alle Durchführungswege			
1	Unternehmen insgesamt	Anzahl	2 420
2	Und zwar: Unternehmen mit Anwartschaften	Anzahl	1 590
3	Unternehmen mit arbeitnehmerfinanzierten Anwartschaften	Anzahl	1 277
4	Beschäftigte insgesamt	Anzahl	101 361
5	Und zwar: Beschäftigte in Unternehmen mit Anwartschaften	Anzahl	(81 680)
6	Beschäftigte mit Anwartschaften	Anzahl	(48 065)
7	Beschäftigte mit arbeitnehmerfinanzierten Anwartschaften	Anzahl	/
8	Anwartschaften insgesamt	Anzahl	(52 143)
9	Darunter: arbeitnehmerfinanzierte Anwartschaften	Anzahl	/
10	Aufwendungen für betriebliche Altersversorgung insgesamt	1000 EUR	(89 569)
11	Darunter: arbeitnehmerfinanzierte Aufwendungen	1000 EUR	(32 669)
12	Bruttoverdienstsumme (BVS) der Unternehmen insgesamt	1000 EUR	2 594 501
Kennzahlen			
13	Anteil Beschäftigter mit Anwartschaften (Anw.) an Beschäftigten insgesamt	%	47,42
14	Anteil Beschäftigter mit Anw. an Beschäftigten in Unternehmen mit Anw.	%	58,85
15	Anteil arbeitgeberfinanzierter Aufwendungen an BVS der Unternehmen	%	2,19
16	Anteil arbeitnehmerfinanzierter Aufwendungen an BVS der Unternehmen	%	1,26
17	monatliche Aufwendungen je Anwartschaft	EUR	143,15
18	monatliche Aufwendungen je arbeitnehmerfinanzierter Anwartschaft	EUR	71,76
19	Anwartschaften je Beschäftigten mit Anwartschaften	Anzahl	1,08
20	Arbeitnehmerfinanzierte Anw. je Beschäftigten mit AN-finanzierten Anw.	Anzahl	1,06
Direktzusagen			
21	Unternehmen mit Anwartschaften im Bereich Direktzusagen	Anzahl	/
22	Anwartschaften im Bereich Direktzusagen	Anzahl	(898)
23	Darunter: arbeitnehmerfinanzierte Anwartschaften	Anzahl	61
24	Aufwendungen für betriebliche Altersversorgung für Direktzusagen	1000 EUR	/
25	Darunter: arbeitnehmerfinanzierte Aufwendungen	1000 EUR	89
26	Rechengrößen: Pensionsrückstellungen zum 31.12.2011	1000 EUR	/
27	Pensionsrückstellungen zum 31.12.2012	1000 EUR	/
28	Leistungszahlungen	1000 EUR	/
29	Übertragungen (Abflüsse)	1000 EUR	-
30	Übertragungen (Zuflüsse)	1000 EUR	-
31	Kennzahl: monatliche Aufwendungen je arbeitnehmerfinanzierter Anwartschaft	EUR	121,52
Unterstützungskassen			
32	Unternehmen mit Anwartschaften in Unterstützungskassen	Anzahl	/
33	Anwartschaften in Unterstützungskassen	Anzahl	/
34	Darunter: arbeitnehmerfinanzierte Anwartschaften	Anzahl	/
35	Aufwendungen für betriebliche Altersversorgung in Unterstützungskassen	1000 EUR	/
36	Darunter: arbeitnehmerfinanzierte Aufwendungen	1000 EUR	/
37	Kennzahl: monatliche Aufwendungen je arbeitnehmerfinanzierter Anwartschaft	EUR	(74,68)
Pensionskassen			
38	Unternehmen mit Anwartschaften in Pensionskassen	Anzahl	(507)
39	Anwartschaften in Pensionskassen	Anzahl	(6 447)
40	Darunter: arbeitnehmerfinanzierte Anwartschaften	Anzahl	4 922
41	Aufwendungen für betriebliche Altersversorgung in Pensionskassen	1000 EUR	(11 968)
42	Darunter: arbeitnehmerfinanzierte Aufwendungen	1000 EUR	(6 554)
43	Kennzahl: monatliche Aufwendungen je arbeitnehmerfinanzierter Anwartschaft	EUR	110,96
Zusatzversorgungskassen			
44	Unternehmen mit Anwartschaften in Zusatzversorgungskassen	Anzahl	(520)
45	Anwartschaften in Zusatzversorgungskassen	Anzahl	/
46	Darunter: arbeitnehmerfinanzierte Anwartschaften	Anzahl	/
47	Aufwendungen für betriebliche Altersversorgung in Zusatzversorgungskassen	1000 EUR	(57 243)
48	Darunter: arbeitnehmerfinanzierte Aufwendungen	1000 EUR	/
49	Kennzahl: monatliche Aufwendungen je arbeitnehmerfinanzierter Anwartschaft	EUR	59,16
Direktversicherungen			
50	Unternehmen mit Anwartschaften im Bereich Direktversicherungen	Anzahl	856
51	Anwartschaften im Bereich Direktversicherungen	Anzahl	(8 801)
52	Darunter: arbeitnehmerfinanzierte Anwartschaften	Anzahl	(4 429)
53	Aufwendungen für betriebliche Altersversorgung in Direktversicherungen	1000 EUR	/
54	Darunter: arbeitnehmerfinanzierte Aufwendungen	1000 EUR	/
55	Kennzahl: monatliche Aufwendungen je arbeitnehmerfinanzierter Anwartschaft	EUR	(103,03)
Pensionsfonds			
56	Unternehmen mit Anwartschaften in Pensionsfonds	Anzahl	/
57	Anwartschaften in Pensionsfonds	Anzahl	/
58	Darunter: arbeitnehmerfinanzierte Anwartschaften	Anzahl	/
59	Aufwendungen für betriebliche Altersversorgung in Pensionsfonds	1000 EUR	/
60	Darunter: arbeitnehmerfinanzierte Aufwendungen	1000 EUR	/
61	Kennzahl: monatliche Aufwendungen je arbeitnehmerfinanzierter Anwartschaft	EUR	/

Davon Unternehmen mit ... Arbeitnehmern					Lfd.Nr.
10 bis 49	50 bis 249	250 bis 499	500 bis 999	1000 und mehr	
.	511	/	12	.	1
.	396	/	12	.	2
.	363	/	12	.	3
.	40 900	/	6 451	.	4
.	33 246	/	6 451	.	5
.	17 431	/	4 272	.	6
.	(12 000)	/	3 457	.	7
.	19 591	/	4 495	.	8
.	(12 764)	/	3 625	.	9
.	29 307	/	11 706	.	10
.	(10 539)	/	4 925	.	11
.	1 065 812	/	206 485	.	12
.	42,62	(69,31)	66,23	.	13
.	52,43	(74,74)	66,23	.	14
.	1,76	2,68	3,28	.	15
.	0,99	(2,19)	2,39	.	16
.	124,66	(151,19)	217,02	.	17
.	68,81	(71,42)	113,23	.	18
.	1,12	1,07	1,05	.	19
.	1,06	1,07	1,05	.	20
.	.	-	.	-	21
.	.	-	.	-	22
.	.	-	.	-	23
.	.	-	.	-	24
.	.	-	.	-	25
.	.	-	.	-	26
.	.	-	.	-	27
.	.	-	.	-	28
.	.	-	.	-	29
.	.	-	.	-	30
.	.	-	.	-	31
.	.	/	(4)	.	32
.	.	/	280	.	33
.	.	/	280	.	34
.	.	/	179	.	35
.	.	/	179	.	36
.	.	(98,13)	53,39	.	37
.	171	.	.	.	38
.	(3 635)	.	.	.	39
.	(2 505)	.	.	.	40
.	(4 875)	.	.	.	41
.	/	.	.	.	42
.	93,47	.	.	.	43
.	.	/	.	.	44
.	.	/	.	.	45
.	.	/	.	.	46
.	.	/	.	.	47
.	.	/	.	.	48
.	.	(57,74)	.	.	49
(548)	271	.	.	.	50
/	(3 684)	.	.	.	51
/	(1 816)	.	.	.	52
/	(3 376)	.	.	.	53
/	(2 067)	.	.	.	54
(86,78)	94,85	.	.	.	55
/	.	.	.	-	56
/	.	.	.	-	57
/	.	.	.	-	58
/	.	.	.	-	59
/	.	.	.	-	60
/	.	.	.	-	61

Tabelle 1: Betriebliche Altersversorgung (bAV) im Jahr 2012 nach Wirtschaftszweigen und Größe des Unternehmens
Wirtschaftsabschnitt: B Bergbau und Gewinnung von Steinen und Erden
Neue Länder

Lfd.Nr.	Gegenstand der Nachweisung	Einheit	Unternehmen mit 10 und mehr Arbeitnehmern
Alle Durchführungswege			
1	Unternehmen insgesamt	Anzahl	94
2	Und zwar: Unternehmen mit Anwartschaften	Anzahl	(61)
3	Unternehmen mit arbeitnehmerfinanzierten Anwartschaften	Anzahl	(44)
4	Beschäftigte insgesamt	Anzahl	10 500
5	Und zwar: Beschäftigte in Unternehmen mit Anwartschaften	Anzahl	9 600
6	Beschäftigte mit Anwartschaften	Anzahl	7 423
7	Beschäftigte mit arbeitnehmerfinanzierten Anwartschaften	Anzahl	1 362
8	Anwartschaften insgesamt	Anzahl	12 538
9	Darunter: arbeitnehmerfinanzierte Anwartschaften	Anzahl	1 392
10	Aufwendungen für betriebliche Altersversorgung insgesamt	1000 EUR	9 086
11	Darunter: arbeitnehmerfinanzierte Aufwendungen	1000 EUR	1 322
12	Bruttoverdienstsumme (BVS) der Unternehmen insgesamt	1000 EUR	469 153
Kennzahlen			
13	Anteil Beschäftigter mit Anwartschaften (Anw.) an Beschäftigten insgesamt	%	70,70
14	Anteil Beschäftigter mit Anw. an Beschäftigten in Unternehmen mit Anw.	%	77,33
15	Anteil arbeitgeberfinanzierter Aufwendungen an BVS der Unternehmen	%	1,65
16	Anteil arbeitnehmerfinanzierter Aufwendungen an BVS der Unternehmen	%	0,28
17	monatliche Aufwendungen je Anwartschaft	EUR	60,39
18	monatliche Aufwendungen je arbeitnehmerfinanzierter Anwartschaft	EUR	79,11
19	Anwartschaften je Beschäftigten mit Anwartschaften	Anzahl	1,69
20	Arbeitnehmerfinanzierte Anw. je Beschäftigten mit AN-finanzierten Anw.	Anzahl	1,02
Direktzusagen			
21	Unternehmen mit Anwartschaften im Bereich Direktzusagen	Anzahl	/
22	Anwartschaften im Bereich Direktzusagen	Anzahl	3 718
23	Darunter: arbeitnehmerfinanzierte Anwartschaften	Anzahl	/
24	Aufwendungen für betriebliche Altersversorgung für Direktzusagen	1000 EUR	/
25	Darunter: arbeitnehmerfinanzierte Aufwendungen	1000 EUR	/
26	Rechengrößen: Pensionsrückstellungen zum 31.12.2011	1000 EUR	31 378
27	Pensionsrückstellungen zum 31.12.2012	1000 EUR	34 291
28	Leistungszahlungen	1000 EUR	(43)
29	Übertragungen (Abflüsse)	1000 EUR	-
30	Übertragungen (Zuflüsse)	1000 EUR	0
31	Kennzahl: monatliche Aufwendungen je arbeitnehmerfinanzierter Anwartschaft	EUR	(531,40)
Unterstützungskassen			
32	Unternehmen mit Anwartschaften in Unterstützungskassen	Anzahl	7
33	Anwartschaften in Unterstützungskassen	Anzahl	4 859
34	Darunter: arbeitnehmerfinanzierte Anwartschaften	Anzahl	804
35	Aufwendungen für betriebliche Altersversorgung in Unterstützungskassen	1000 EUR	2 825
36	Darunter: arbeitnehmerfinanzierte Aufwendungen	1000 EUR	524
37	Kennzahl: monatliche Aufwendungen je arbeitnehmerfinanzierter Anwartschaft	EUR	54,29
Pensionskassen			
38	Unternehmen mit Anwartschaften in Pensionskassen	Anzahl	/
39	Anwartschaften in Pensionskassen	Anzahl	3 509
40	Darunter: arbeitnehmerfinanzierte Anwartschaften	Anzahl	295
41	Aufwendungen für betriebliche Altersversorgung in Pensionskassen	1000 EUR	2 744
42	Darunter: arbeitnehmerfinanzierte Aufwendungen	1000 EUR	376
43	Kennzahl: monatliche Aufwendungen je arbeitnehmerfinanzierter Anwartschaft	EUR	106,26
Zusatzversorgungskassen			
44	Unternehmen mit Anwartschaften in Zusatzversorgungskassen	Anzahl	/
45	Anwartschaften in Zusatzversorgungskassen	Anzahl	/
46	Darunter: arbeitnehmerfinanzierte Anwartschaften	Anzahl	/
47	Aufwendungen für betriebliche Altersversorgung in Zusatzversorgungskassen	1000 EUR	13
48	Darunter: arbeitnehmerfinanzierte Aufwendungen	1000 EUR	13
49	Kennzahl: monatliche Aufwendungen je arbeitnehmerfinanzierter Anwartschaft	EUR	/
Direktversicherungen			
50	Unternehmen mit Anwartschaften im Bereich Direktversicherungen	Anzahl	(44)
51	Anwartschaften im Bereich Direktversicherungen	Anzahl	(440)
52	Darunter: arbeitnehmerfinanzierte Anwartschaften	Anzahl	(277)
53	Aufwendungen für betriebliche Altersversorgung in Direktversicherungen	1000 EUR	533
54	Darunter: arbeitnehmerfinanzierte Aufwendungen	1000 EUR	(375)
55	Kennzahl: monatliche Aufwendungen je arbeitnehmerfinanzierter Anwartschaft	EUR	112,55
Pensionsfonds			
56	Unternehmen mit Anwartschaften in Pensionsfonds	Anzahl	/
57	Anwartschaften in Pensionsfonds	Anzahl	/
58	Darunter: arbeitnehmerfinanzierte Anwartschaften	Anzahl	/
59	Aufwendungen für betriebliche Altersversorgung in Pensionsfonds	1000 EUR	/
60	Darunter: arbeitnehmerfinanzierte Aufwendungen	1000 EUR	/
61	Kennzahl: monatliche Aufwendungen je arbeitnehmerfinanzierter Anwartschaft	EUR	126,84

Davon Unternehmen mit ... Arbeitnehmern					Lfd.Nr.
10 bis 49	50 bis 249	250 bis 499	500 bis 999	1000 und mehr	
.	20	.	-	.	1
.	17	.	-	.	2
.	16	.	-	.	3
.	1 781	.	-	.	4
.	1 421	.	-	.	5
.	243	.	-	.	6
.	211	.	-	.	7
.	265	.	-	.	8
.	217	.	-	.	9
.	370	.	-	.	10
.	267	.	-	.	11
.	56 905	.	-	.	12
.	13,66	.	-	.	13
.	17,12	.	-	.	14
.	0,18	-	-	.	15
.	0,47	.	-	.	16
.	116,28	.	-	.	17
.	102,59	.	-	.	18
.	1,09	.	-	.	19
.	1,02	.	-	.	20
.	.	-	-	.	21
.	.	-	-	.	22
.	.	-	-	.	23
.	.	-	-	.	24
.	.	-	-	.	25
.	.	-	-	.	26
.	.	-	-	.	27
.	.	-	-	.	28
.	.	-	-	.	29
.	.	-	-	.	30
.	.	-	-	.	31
.	.	-	-	.	32
.	.	-	-	.	33
.	.	-	-	.	34
.	.	-	-	.	35
.	.	-	-	.	36
.	.	-	-	.	37
.	.	-	-	.	38
.	.	-	-	.	39
.	.	-	-	.	40
.	.	-	-	.	41
.	.	-	-	.	42
.	.	-	-	.	43
.	-	-	-	.	44
.	-	-	-	.	45
.	-	-	-	.	46
.	-	-	-	.	47
.	-	-	-	.	48
.	-	-	-	.	49
/	.	-	-	.	50
/	.	-	-	.	51
/	.	-	-	.	52
/	.	-	-	.	53
/	.	-	-	.	54
118,61	.	-	-	.	55
/	-	-	-	-	56
/	-	-	-	-	57
/	-	-	-	-	58
/	-	-	-	-	59
/	-	-	-	-	60
126,84	-	-	-	-	61

Tabelle 1: Betriebliche Altersversorgung (bAV) im Jahr 2012 nach Wirtschaftszweigen und Größe des Unternehmens
Wirtschaftsabschnitt: C Verarbeitendes Gewerbe
Neue Länder

Lfd.Nr.	Gegenstand der Nachweisung	Einheit	Unternehmen mit 10 und mehr Arbeitnehmern
Alle Durchführungswege			
1	Unternehmen insgesamt	Anzahl	10 865
2	Und zwar: Unternehmen mit Anwartschaften	Anzahl	8 578
3	Unternehmen mit arbeitnehmerfinanzierten Anwartschaften	Anzahl	7 157
4	Beschäftigte insgesamt	Anzahl	653 931
5	Und zwar: Beschäftigte in Unternehmen mit Anwartschaften	Anzahl	591 652
6	Beschäftigte mit Anwartschaften	Anzahl	213 415
7	Beschäftigte mit arbeitnehmerfinanzierten Anwartschaften	Anzahl	128 402
8	Anwartschaften insgesamt	Anzahl	260 937
9	Darunter: arbeitnehmerfinanzierte Anwartschaften	Anzahl	140 253
10	Aufwendungen für betriebliche Altersversorgung insgesamt	1000 EUR	306 727
11	Darunter: arbeitnehmerfinanzierte Aufwendungen	1000 EUR	130 235
12	Bruttoverdienstsumme (BVS) der Unternehmen insgesamt	1000 EUR	20 141 206
Kennzahlen			
13	Anteil Beschäftigter mit Anwartschaften (Anw.) an Beschäftigten insgesamt	%	32,64
14	Anteil Beschäftigter mit Anw. an Beschäftigten in Unternehmen mit Anw.	%	36,07
15	Anteil arbeitgeberfinanzierter Aufwendungen an BVS der Unternehmen	%	0,88
16	Anteil arbeitnehmerfinanzierter Aufwendungen an BVS der Unternehmen	%	0,65
17	monatliche Aufwendungen je Anwartschaft	EUR	97,96
18	monatliche Aufwendungen je arbeitnehmerfinanzierter Anwartschaft	EUR	77,38
19	Anwartschaften je Beschäftigten mit Anwartschaften	Anzahl	1,22
20	Arbeitnehmerfinanzierte Anw. je Beschäftigten mit AN-finanzierten Anw.	Anzahl	1,09
Direktzusagen			
21	Unternehmen mit Anwartschaften im Bereich Direktzusagen	Anzahl	1 154
22	Anwartschaften im Bereich Direktzusagen	Anzahl	47 181
23	Darunter: arbeitnehmerfinanzierte Anwartschaften	Anzahl	14 261
24	Aufwendungen für betriebliche Altersversorgung für Direktzusagen	1000 EUR	96 544
25	Darunter: arbeitnehmerfinanzierte Aufwendungen	1000 EUR	12 784
26	Rechengrößen: Pensionsrückstellungen zum 31.12.2011	1000 EUR	942 460
27	Pensionsrückstellungen zum 31.12.2012	1000 EUR	1 017 487
28	Leistungszahlungen	1000 EUR	(26 439)
29	Übertragungen (Abflüsse)	1000 EUR	/
30	Übertragungen (Zuflüsse)	1000 EUR	(13 160)
31	Kennzahl: monatliche Aufwendungen je arbeitnehmerfinanzierter Anwartschaft	EUR	74,70
Unterstützungskassen			
32	Unternehmen mit Anwartschaften in Unterstützungskassen	Anzahl	1 472
33	Anwartschaften in Unterstützungskassen	Anzahl	16 197
34	Darunter: arbeitnehmerfinanzierte Anwartschaften	Anzahl	9 973
35	Aufwendungen für betriebliche Altersversorgung in Unterstützungskassen	1000 EUR	24 669
36	Darunter: arbeitnehmerfinanzierte Aufwendungen	1000 EUR	(11 189)
37	Kennzahl: monatliche Aufwendungen je arbeitnehmerfinanzierter Anwartschaft	EUR	93,49
Pensionskassen			
38	Unternehmen mit Anwartschaften in Pensionskassen	Anzahl	4 309
39	Anwartschaften in Pensionskassen	Anzahl	86 174
40	Darunter: arbeitnehmerfinanzierte Anwartschaften	Anzahl	55 079
41	Aufwendungen für betriebliche Altersversorgung in Pensionskassen	1000 EUR	80 673
42	Darunter: arbeitnehmerfinanzierte Aufwendungen	1000 EUR	51 245
43	Kennzahl: monatliche Aufwendungen je arbeitnehmerfinanzierter Anwartschaft	EUR	77,53
Zusatzversorgungskassen			
44	Unternehmen mit Anwartschaften in Zusatzversorgungskassen	Anzahl	/
45	Anwartschaften in Zusatzversorgungskassen	Anzahl	/
46	Darunter: arbeitnehmerfinanzierte Anwartschaften	Anzahl	/
47	Aufwendungen für betriebliche Altersversorgung in Zusatzversorgungskassen	1000 EUR	/
48	Darunter: arbeitnehmerfinanzierte Aufwendungen	1000 EUR	/
49	Kennzahl: monatliche Aufwendungen je arbeitnehmerfinanzierter Anwartschaft	EUR	/
Direktversicherungen			
50	Unternehmen mit Anwartschaften im Bereich Direktversicherungen	Anzahl	6 799
51	Anwartschaften im Bereich Direktversicherungen	Anzahl	104 300
52	Darunter: arbeitnehmerfinanzierte Anwartschaften	Anzahl	58 749
53	Aufwendungen für betriebliche Altersversorgung in Direktversicherungen	1000 EUR	97 065
54	Darunter: arbeitnehmerfinanzierte Aufwendungen	1000 EUR	52 615
55	Kennzahl: monatliche Aufwendungen je arbeitnehmerfinanzierter Anwartschaft	EUR	74,63
Pensionsfonds			
56	Unternehmen mit Anwartschaften in Pensionsfonds	Anzahl	(271)
57	Anwartschaften in Pensionsfonds	Anzahl	(6 806)
58	Darunter: arbeitnehmerfinanzierte Anwartschaften	Anzahl	(1 952)
59	Aufwendungen für betriebliche Altersversorgung in Pensionsfonds	1000 EUR	(7 582)
60	Darunter: arbeitnehmerfinanzierte Aufwendungen	1000 EUR	2 245
61	Kennzahl: monatliche Aufwendungen je arbeitnehmerfinanzierter Anwartschaft	EUR	95,82

Davon Unternehmen mit ... Arbeitnehmern					Lfd.Nr.
10 bis 49	50 bis 249	250 bis 499	500 bis 999	1000 und mehr	
7 501	2 927	311	95	30	1
5 463	2 691	303	91	29	2
4 320	2 425	295	89	28	3
160 301	281 367	98 272	59 763	54 228	4
122 203	262 568	96 011	57 780	53 090	5
36 864	80 670	36 632	24 185	35 064	6
22 103	48 544	23 479	15 010	19 266	7
41 888	94 083	45 169	29 329	50 468	8
22 829	51 768	25 790	18 113	21 753	9
56 951	112 893	48 921	28 379	59 584	10
22 960	50 223	24 238	14 568	18 246	11
3 899 861	8 153 569	3 297 060	2 119 816	2 670 901	12
23,00	28,67	37,28	40,47	64,66	13
30,17	30,72	38,15	41,86	66,05	14
0,87	(0,77)	0,75	0,65	1,55	15
0,59	0,62	0,74	0,69	0,68	16
113,30	99,99	90,25	80,63	98,39	17
83,81	80,85	78,32	67,02	69,90	18
1,14	1,17	1,23	1,21	1,44	19
1,03	1,07	1,10	1,21	1,13	20
(593)	451	(63)	28	19	21
/	/	(7 342)	4 356	26 631	22
/	/	/	(1 998)	9 580	23
/	/	(13 205)	(7 925)	38 657	24
/	/	(1 136)	(2 042)	8 479	25
(117 236)	/	(143 486)	71 077	339 831	26
(123 315)	/	(154 995)	77 326	374 264	27
/	/	/	2 227	7 511	28
/	/	/	46	1 848	29
/	/	4 813	597	(5 136)	30
50,00	(69,59)	(71,19)	85,17	73,76	31
(800)	.	(87)	24	.	32
(3 168)	.	(4 317)	2 098	.	33
/	.	/	1 684	.	34
(5 621)	.	(4 978)	2 597	.	35
/	.	(2 284)	1 214	.	36
91,25	.	(68,80)	60,10	.	37
2 363	1 644	216	65	20	38
(13 376)	37 041	16 595	10 685	8 476	39
(9 403)	22 636	(10 820)	7 431	4 788	40
(15 621)	31 763	(17 629)	9 210	6 450	41
(9 667)	19 803	(12 542)	5 848	3 385	42
(85,67)	72,91	96,59	65,58	58,91	43
/	/	.	.	-	44
/	/	.	.	-	45
/	/	.	.	-	46
/	/	.	.	-	47
/	/	.	.	-	48
/	/	.	.	-	49
4 195	2 227	270	82	26	50
22 564	42 437	(15 041)	(11 990)	12 268	51
10 860	24 094	(10 728)	6 801	6 266	52
25 420	41 271	11 645	(8 490)	10 238	53
10 490	23 695	8 140	5 330	4 960	54
80,49	81,95	(63,23)	65,31	65,96	55
/	56
/	57
/	58
/	59
/	60
(112,96)	61

Tabelle 1: Betriebliche Altersversorgung (bAV) im Jahr 2012 nach Wirtschaftszweigen und Größe des Unternehmens
Wirtschaftsabschnitt: D Energieversorgung
Neue Länder

Lfd.Nr.	Gegenstand der Nachweisung	Einheit	Unternehmen mit 10 und mehr Arbeitnehmern
Alle Durchführungswege			
1	Unternehmen insgesamt	Anzahl	285
2	Und zwar: Unternehmen mit Anwartschaften	Anzahl	279
3	Unternehmen mit arbeitnehmerfinanzierten Anwartschaften	Anzahl	279
4	Beschäftigte insgesamt	Anzahl	28 574
5	Und zwar: Beschäftigte in Unternehmen mit Anwartschaften	Anzahl	28 364
6	Beschäftigte mit Anwartschaften	Anzahl	22 986
7	Beschäftigte mit arbeitnehmerfinanzierten Anwartschaften	Anzahl	18 260
8	Anwartschaften insgesamt	Anzahl	44 788
9	Darunter: arbeitnehmerfinanzierte Anwartschaften	Anzahl	24 406
10	Aufwendungen für betriebliche Altersversorgung insgesamt	1000 EUR	75 910
11	Darunter: arbeitnehmerfinanzierte Aufwendungen	1000 EUR	(23 285)
12	Bruttoverdienstsumme (BVS) der Unternehmen insgesamt	1000 EUR	1 454 833
Kennzahlen			
13	Anteil Beschäftigter mit Anwartschaften (Anw.) an Beschäftigten insgesamt	%	80,44
14	Anteil Beschäftigter mit Anw. an Beschäftigten in Unternehmen mit Anw.	%	81,04
15	Anteil arbeitgeberfinanzierter Aufwendungen an BVS der Unternehmen	%	3,62
16	Anteil arbeitnehmerfinanzierter Aufwendungen an BVS der Unternehmen	%	(1,60)
17	monatliche Aufwendungen je Anwartschaft	EUR	141,24
18	monatliche Aufwendungen je arbeitnehmerfinanzierter Anwartschaft	EUR	(79,51)
19	Anwartschaften je Beschäftigten mit Anwartschaften	Anzahl	1,95
20	Arbeitnehmerfinanzierte Anw. je Beschäftigten mit AN-finanzierten Anw.	Anzahl	1,34
Direktzusagen			
21	Unternehmen mit Anwartschaften im Bereich Direktzusagen	Anzahl	(133)
22	Anwartschaften im Bereich Direktzusagen	Anzahl	14 623
23	Darunter: arbeitnehmerfinanzierte Anwartschaften	Anzahl	5 934
24	Aufwendungen für betriebliche Altersversorgung für Direktzusagen	1000 EUR	33 389
25	Darunter: arbeitnehmerfinanzierte Aufwendungen	1000 EUR	(4 494)
26	Rechengrößen: Pensionsrückstellungen zum 31.12.2011	1000 EUR	511 672
27	Pensionsrückstellungen zum 31.12.2012	1000 EUR	501 796
28	Leistungszahlungen	1000 EUR	19 687
29	Übertragungen (Abflüsse)	1000 EUR	31 113
30	Übertragungen (Zuflüsse)	1000 EUR	/
31	Kennzahl: monatliche Aufwendungen je arbeitnehmerfinanzierter Anwartschaft	EUR	(63,11)
Unterstützungskassen			
32	Unternehmen mit Anwartschaften in Unterstützungskassen	Anzahl	/
33	Anwartschaften in Unterstützungskassen	Anzahl	13 879
34	Darunter: arbeitnehmerfinanzierte Anwartschaften	Anzahl	6 867
35	Aufwendungen für betriebliche Altersversorgung in Unterstützungskassen	1000 EUR	(19 144)
36	Darunter: arbeitnehmerfinanzierte Aufwendungen	1000 EUR	/
37	Kennzahl: monatliche Aufwendungen je arbeitnehmerfinanzierter Anwartschaft	EUR	/
Pensionskassen			
38	Unternehmen mit Anwartschaften in Pensionskassen	Anzahl	(102)
39	Anwartschaften in Pensionskassen	Anzahl	5 402
40	Darunter: arbeitnehmerfinanzierte Anwartschaften	Anzahl	(3 597)
41	Aufwendungen für betriebliche Altersversorgung in Pensionskassen	1000 EUR	(5 447)
42	Darunter: arbeitnehmerfinanzierte Aufwendungen	1000 EUR	(3 765)
43	Kennzahl: monatliche Aufwendungen je arbeitnehmerfinanzierter Anwartschaft	EUR	87,23
Zusatzversorgungskassen			
44	Unternehmen mit Anwartschaften in Zusatzversorgungskassen	Anzahl	/
45	Anwartschaften in Zusatzversorgungskassen	Anzahl	/
46	Darunter: arbeitnehmerfinanzierte Anwartschaften	Anzahl	/
47	Aufwendungen für betriebliche Altersversorgung in Zusatzversorgungskassen	1000 EUR	/
48	Darunter: arbeitnehmerfinanzierte Aufwendungen	1000 EUR	/
49	Kennzahl: monatliche Aufwendungen je arbeitnehmerfinanzierter Anwartschaft	EUR	86,24
Direktversicherungen			
50	Unternehmen mit Anwartschaften im Bereich Direktversicherungen	Anzahl	222
51	Anwartschaften im Bereich Direktversicherungen	Anzahl	7 031
52	Darunter: arbeitnehmerfinanzierte Anwartschaften	Anzahl	4 165
53	Aufwendungen für betriebliche Altersversorgung in Direktversicherungen	1000 EUR	/
54	Darunter: arbeitnehmerfinanzierte Aufwendungen	1000 EUR	(4 086)
55	Kennzahl: monatliche Aufwendungen je arbeitnehmerfinanzierter Anwartschaft	EUR	81,76
Pensionsfonds			
56	Unternehmen mit Anwartschaften in Pensionsfonds	Anzahl	/
57	Anwartschaften in Pensionsfonds	Anzahl	/
58	Darunter: arbeitnehmerfinanzierte Anwartschaften	Anzahl	/
59	Aufwendungen für betriebliche Altersversorgung in Pensionsfonds	1000 EUR	(37)
60	Darunter: arbeitnehmerfinanzierte Aufwendungen	1000 EUR	(37)
61	Kennzahl: monatliche Aufwendungen je arbeitnehmerfinanzierter Anwartschaft	EUR	(117,21)

Davon Unternehmen mit ... Arbeitnehmern					Lfd.Nr.
10 bis 49	50 bis 249	250 bis 499	500 bis 999	1000 und mehr	
.	93	.	10	4	1
.	93	.	10	4	2
.	93	.	10	4	3
.	7 478	.	6 475	8 026	4
.	7 478	.	6 475	8 026	5
.	(5 226)	.	5 627	7 600	6
.	(4 588)	.	3 607	6 624	7
.	(7 675)	.	9 775	20 977	8
.	(5 610)	.	4 360	9 782	9
.	/	.	15 243	36 504	10
.	/	.	3 812	6 322	11
.	334 245	.	324 210	466 568	12
.	69,88	.	86,90	94,69	13
.	69,88	.	86,90	94,69	14
.	/	.	3,53	6,47	15
.	/	.	1,18	1,35	16
.	/	.	129,96	145,02	17
.	/	.	72,86	53,85	18
.	(1,47)	.	1,74	2,76	19
.	1,22	.	1,21	1,48	20
/	21
/	22
/	23
/	24
/	25
/	26
/	27
/	28
/	29
/	30
/	31
/	32
/	33
/	34
/	35
/	36
(26,93)	37
.	/	.	5	.	38
.	/	.	2 940	.	39
.	/	.	1 150	.	40
.	/	.	2 126	.	41
.	/	.	1 047	.	42
.	91,43	.	75,85	.	43
.	/	.	.	.	44
.	/	.	.	.	45
.	/	.	.	.	46
.	/	.	.	.	47
.	/	.	.	.	48
.	83,10	.	.	.	49
(136)	50
/	51
/	52
(901)	53
/	54
(68,68)	55
-	.	-	.	.	56
-	.	-	.	.	57
-	.	-	.	.	58
-	.	-	.	.	59
-	.	-	.	.	60
-	.	-	.	.	61

Tabelle 1: Betriebliche Altersversorgung (bAV) im Jahr 2012 nach Wirtschaftszweigen und Größe des Unternehmens
Wirtschaftsabschnitt: E Wasserversorgung, Abwasser- und Abfallentsorgung und Beseitigung von Umweltverschmutzungen
Neue Länder

Lfd.Nr.	Gegenstand der Nachweisung	Einheit	Unternehmen mit 10 und mehr Arbeitnehmern
Alle Durchführungswege			
1	Unternehmen insgesamt	Anzahl	833
2	Und zwar: Unternehmen mit Anwartschaften	Anzahl	628
3	Unternehmen mit arbeitnehmerfinanzierten Anwartschaften	Anzahl	531
4	Beschäftigte insgesamt	Anzahl	42 408
5	Und zwar: Beschäftigte in Unternehmen mit Anwartschaften	Anzahl	39 197
6	Beschäftigte mit Anwartschaften	Anzahl	21 415
7	Beschäftigte mit arbeitnehmerfinanzierten Anwartschaften	Anzahl	16 656
8	Anwartschaften insgesamt	Anzahl	24 413
9	Darunter: arbeitnehmerfinanzierte Anwartschaften	Anzahl	18 104
10	Aufwendungen für betriebliche Altersversorgung insgesamt	1000 EUR	35 037
11	Darunter: arbeitnehmerfinanzierte Aufwendungen	1000 EUR	15 297
12	Bruttoverdienstsumme (BVS) der Unternehmen insgesamt	1000 EUR	1 327 555
Kennzahlen			
13	Anteil Beschäftigter mit Anwartschaften (Anw.) an Beschäftigten insgesamt	%	50,50
14	Anteil Beschäftigter mit Anw. an Beschäftigten in Unternehmen mit Anw.	%	54,63
15	Anteil arbeitgeberfinanzierter Aufwendungen an BVS der Unternehmen	%	1,49
16	Anteil arbeitnehmerfinanzierter Aufwendungen an BVS der Unternehmen	%	1,15
17	monatliche Aufwendungen je Anwartschaft	EUR	119,60
18	monatliche Aufwendungen je arbeitnehmerfinanzierter Anwartschaft	EUR	70,41
19	Anwartschaften je Beschäftigten mit Anwartschaften	Anzahl	1,14
20	Arbeitnehmerfinanzierte Anw. je Beschäftigten mit AN-finanzierten Anw.	Anzahl	1,09
Direktzusagen			
21	Unternehmen mit Anwartschaften im Bereich Direktzusagen	Anzahl	/
22	Anwartschaften im Bereich Direktzusagen	Anzahl	/
23	Darunter: arbeitnehmerfinanzierte Anwartschaften	Anzahl	/
24	Aufwendungen für betriebliche Altersversorgung für Direktzusagen	1000 EUR	/
25	Darunter: arbeitnehmerfinanzierte Aufwendungen	1000 EUR	/
26	Rechengrößen: Pensionsrückstellungen zum 31.12.2011	1000 EUR	(25 570)
27	Pensionsrückstellungen zum 31.12.2012	1000 EUR	(25 703)
28	Leistungszahlungen	1000 EUR	/
29	Übertragungen (Abflüsse)	1000 EUR	(316)
30	Übertragungen (Zuflüsse)	1000 EUR	/
31	Kennzahl: monatliche Aufwendungen je arbeitnehmerfinanzierter Anwartschaft	EUR	167,98
Unterstützungskassen			
32	Unternehmen mit Anwartschaften in Unterstützungskassen	Anzahl	(70)
33	Anwartschaften in Unterstützungskassen	Anzahl	(1 103)
34	Darunter: arbeitnehmerfinanzierte Anwartschaften	Anzahl	(627)
35	Aufwendungen für betriebliche Altersversorgung in Unterstützungskassen	1000 EUR	(1 773)
36	Darunter: arbeitnehmerfinanzierte Aufwendungen	1000 EUR	(790)
37	Kennzahl: monatliche Aufwendungen je arbeitnehmerfinanzierter Anwartschaft	EUR	104,97
Pensionskassen			
38	Unternehmen mit Anwartschaften in Pensionskassen	Anzahl	(291)
39	Anwartschaften in Pensionskassen	Anzahl	(4 346)
40	Darunter: arbeitnehmerfinanzierte Anwartschaften	Anzahl	2 710
41	Aufwendungen für betriebliche Altersversorgung in Pensionskassen	1000 EUR	(4 926)
42	Darunter: arbeitnehmerfinanzierte Aufwendungen	1000 EUR	(2 870)
43	Kennzahl: monatliche Aufwendungen je arbeitnehmerfinanzierter Anwartschaft	EUR	88,24
Zusatzversorgungskassen			
44	Unternehmen mit Anwartschaften in Zusatzversorgungskassen	Anzahl	203
45	Anwartschaften in Zusatzversorgungskassen	Anzahl	12 185
46	Darunter: arbeitnehmerfinanzierte Anwartschaften	Anzahl	10 650
47	Aufwendungen für betriebliche Altersversorgung in Zusatzversorgungskassen	1000 EUR	22 021
48	Darunter: arbeitnehmerfinanzierte Aufwendungen	1000 EUR	8 050
49	Kennzahl: monatliche Aufwendungen je arbeitnehmerfinanzierter Anwartschaft	EUR	62,99
Direktversicherungen			
50	Unternehmen mit Anwartschaften im Bereich Direktversicherungen	Anzahl	422
51	Anwartschaften im Bereich Direktversicherungen	Anzahl	(6 324)
52	Darunter: arbeitnehmerfinanzierte Anwartschaften	Anzahl	(3 898)
53	Aufwendungen für betriebliche Altersversorgung in Direktversicherungen	1000 EUR	(5 571)
54	Darunter: arbeitnehmerfinanzierte Aufwendungen	1000 EUR	(3 324)
55	Kennzahl: monatliche Aufwendungen je arbeitnehmerfinanzierter Anwartschaft	EUR	71,06
Pensionsfonds			
56	Unternehmen mit Anwartschaften in Pensionsfonds	Anzahl	/
57	Anwartschaften in Pensionsfonds	Anzahl	/
58	Darunter: arbeitnehmerfinanzierte Anwartschaften	Anzahl	/
59	Aufwendungen für betriebliche Altersversorgung in Pensionsfonds	1000 EUR	/
60	Darunter: arbeitnehmerfinanzierte Aufwendungen	1000 EUR	/
61	Kennzahl: monatliche Aufwendungen je arbeitnehmerfinanzierter Anwartschaft	EUR	72,63

Davon Unternehmen mit ... Arbeitnehmern					Lfd.Nr.
10 bis 49	50 bis 249	250 bis 499	500 bis 999	1000 und mehr	
573	238	.	.	.	1
378	227	.	.	.	2
(289)	219	.	.	.	3
10 926	22 501	.	.	.	4
(8 374)	21 842	.	.	.	5
(4 724)	12 031	.	.	.	6
(3 462)	9 712	.	.	.	7
(5 414)	13 163	.	.	.	8
(3 844)	10 208	.	.	.	9
(8 295)	19 077	.	.	.	10
(3 201)	8 474	.	.	.	11
329 668	711 619	.	.	.	12
43,23	53,47	.	.	.	13
56,41	55,08	.	.	.	14
(1,54)	(1,49)	.	.	.	15
(0,97)	1,19	.	.	.	16
127,67	120,77	.	.	.	17
69,40	69,18	.	.	.	18
1,15	1,09	.	.	.	19
1,11	1,05	.	.	.	20
.	(36)	.	-	-	21
.	/	.	-	-	22
.	/	.	-	-	23
.	/	.	-	-	24
.	/	.	-	-	25
.	(19 144)	.	-	-	26
.	(18 490)	.	-	-	27
.	/	.	-	-	28
-	(316)	-	-	-	29
.	/	.	-	-	30
.	/	-	-	-	31
.	.	7	.	.	32
.	.	345	.	.	33
.	.	70	.	.	34
.	.	872	.	.	35
.	.	71	.	.	36
.	.	84,68	.	.	37
.	.	.	3	.	38
.	.	.	153	.	39
.	.	.	153	.	40
.	.	.	184	.	41
.	.	.	184	.	42
.	.	.	100,60	.	43
.	(87)	.	.	.	44
.	(7 411)	.	.	.	45
.	(6 332)	.	.	.	46
.	(13 244)	.	.	.	47
.	(4 681)	.	.	.	48
.	61,60	.	.	.	49
(241)	162	.	.	.	50
/	(3 244)	.	.	.	51
/	(2 182)	.	.	.	52
(1 384)	(2 822)	.	.	.	53
/	(1 913)	.	.	.	54
/	73,06	.	.	.	55
.	.	-	-	-	56
.	.	-	-	-	57
.	.	-	-	-	58
.	.	-	-	-	59
.	.	-	-	-	60
.	.	-	-	-	61

Tabelle 1: Betriebliche Altersversorgung (bAV) im Jahr 2012 nach Wirtschaftszweigen und Größe des Unternehmens
Wirtschaftsabschnitt: F Baugewerbe
Neue Länder

Lfd.Nr.	Gegenstand der Nachweisung	Einheit	Unternehmen mit 10 und mehr Arbeitnehmern
Alle Durchführungswege			
1	Unternehmen insgesamt	Anzahl	7 511
2	Und zwar: Unternehmen mit Anwartschaften	Anzahl	5 137
3	Unternehmen mit arbeitnehmerfinanzierten Anwartschaften	Anzahl	3 782
4	Beschäftigte insgesamt	Anzahl	185 904
5	Und zwar: Beschäftigte in Unternehmen mit Anwartschaften	Anzahl	147 439
6	Beschäftigte mit Anwartschaften	Anzahl	40 623
7	Beschäftigte mit arbeitnehmerfinanzierten Anwartschaften	Anzahl	21 846
8	Anwartschaften insgesamt	Anzahl	47 502
9	Darunter: arbeitnehmerfinanzierte Anwartschaften	Anzahl	22 573
10	Aufwendungen für betriebliche Altersversorgung insgesamt	1000 EUR	72 819
11	Darunter: arbeitnehmerfinanzierte Aufwendungen	1000 EUR	22 077
12	Bruttoverdienstsumme (BVS) der Unternehmen insgesamt	1000 EUR	5 011 113
Kennzahlen			
13	Anteil Beschäftigter mit Anwartschaften (Anw.) an Beschäftigten insgesamt	%	21,85
14	Anteil Beschäftigter mit Anw. an Beschäftigten in Unternehmen mit Anw.	%	27,55
15	Anteil arbeitgeberfinanzierter Aufwendungen an BVS der Unternehmen	%	1,01
16	Anteil arbeitnehmerfinanzierter Aufwendungen an BVS der Unternehmen	%	0,44
17	monatliche Aufwendungen je Anwartschaft	EUR	127,75
18	monatliche Aufwendungen je arbeitnehmerfinanzierter Anwartschaft	EUR	81,50
19	Anwartschaften je Beschäftigten mit Anwartschaften	Anzahl	1,17
20	Arbeitnehmerfinanzierte Anw. je Beschäftigten mit AN-finanzierten Anw.	Anzahl	1,03
Direktzusagen			
21	Unternehmen mit Anwartschaften im Bereich Direktzusagen	Anzahl	(1 009)
22	Anwartschaften im Bereich Direktzusagen	Anzahl	(3 599)
23	Darunter: arbeitnehmerfinanzierte Anwartschaften	Anzahl	/
24	Aufwendungen für betriebliche Altersversorgung für Direktzusagen	1000 EUR	(18 736)
25	Darunter: arbeitnehmerfinanzierte Aufwendungen	1000 EUR	/
26	Rechengrößen: Pensionsrückstellungen zum 31.12.2011	1000 EUR	(226 669)
27	Pensionsrückstellungen zum 31.12.2012	1000 EUR	(235 524)
28	Leistungszahlungen	1000 EUR	/
29	Übertragungen (Abflüsse)	1000 EUR	/
30	Übertragungen (Zuflüsse)	1000 EUR	/
31	Kennzahl: monatliche Aufwendungen je arbeitnehmerfinanzierter Anwartschaft	EUR	/
Unterstützungskassen			
32	Unternehmen mit Anwartschaften in Unterstützungskassen	Anzahl	(545)
33	Anwartschaften in Unterstützungskassen	Anzahl	(3 421)
34	Darunter: arbeitnehmerfinanzierte Anwartschaften	Anzahl	/
35	Aufwendungen für betriebliche Altersversorgung in Unterstützungskassen	1000 EUR	(7 113)
36	Darunter: arbeitnehmerfinanzierte Aufwendungen	1000 EUR	/
37	Kennzahl: monatliche Aufwendungen je arbeitnehmerfinanzierter Anwartschaft	EUR	(104,97)
Pensionskassen			
38	Unternehmen mit Anwartschaften in Pensionskassen	Anzahl	1 837
39	Anwartschaften in Pensionskassen	Anzahl	12 470
40	Darunter: arbeitnehmerfinanzierte Anwartschaften	Anzahl	8 202
41	Aufwendungen für betriebliche Altersversorgung in Pensionskassen	1000 EUR	(15 041)
42	Darunter: arbeitnehmerfinanzierte Aufwendungen	1000 EUR	(8 314)
43	Kennzahl: monatliche Aufwendungen je arbeitnehmerfinanzierter Anwartschaft	EUR	84,48
Zusatzversorgungskassen			
44	Unternehmen mit Anwartschaften in Zusatzversorgungskassen	Anzahl	/
45	Anwartschaften in Zusatzversorgungskassen	Anzahl	/
46	Darunter: arbeitnehmerfinanzierte Anwartschaften	Anzahl	/
47	Aufwendungen für betriebliche Altersversorgung in Zusatzversorgungskassen	1000 EUR	/
48	Darunter: arbeitnehmerfinanzierte Aufwendungen	1000 EUR	/
49	Kennzahl: monatliche Aufwendungen je arbeitnehmerfinanzierter Anwartschaft	EUR	/
Direktversicherungen			
50	Unternehmen mit Anwartschaften im Bereich Direktversicherungen	Anzahl	4 347
51	Anwartschaften im Bereich Direktversicherungen	Anzahl	27 137
52	Darunter: arbeitnehmerfinanzierte Anwartschaften	Anzahl	12 272
53	Aufwendungen für betriebliche Altersversorgung in Direktversicherungen	1000 EUR	30 845
54	Darunter: arbeitnehmerfinanzierte Aufwendungen	1000 EUR	11 018
55	Kennzahl: monatliche Aufwendungen je arbeitnehmerfinanzierter Anwartschaft	EUR	74,82
Pensionsfonds			
56	Unternehmen mit Anwartschaften in Pensionsfonds	Anzahl	/
57	Anwartschaften in Pensionsfonds	Anzahl	/
58	Darunter: arbeitnehmerfinanzierte Anwartschaften	Anzahl	/
59	Aufwendungen für betriebliche Altersversorgung in Pensionsfonds	1000 EUR	/
60	Darunter: arbeitnehmerfinanzierte Aufwendungen	1000 EUR	/
61	Kennzahl: monatliche Aufwendungen je arbeitnehmerfinanzierter Anwartschaft	EUR	(86,57)

Davon Unternehmen mit ... Arbeitnehmern					Lfd.Nr.
10 bis 49	50 bis 249	250 bis 499	500 bis 999	1000 und mehr	
6 743	741	(20)	.	.	1
4 494	616	(20)	.	.	2
3 199	557	(19)	.	.	3
116 279	57 228	(6 727)	.	.	4
86 158	48 883	(6 727)	.	.	5
24 954	12 457	1 900	.	.	6
11 730	7 503	(1 442)	.	.	7
29 442	14 084	2 328	.	.	8
12 201	7 696	(1 507)	.	.	9
46 523	(21 132)	(3 009)	.	.	10
11 960	(8 021)	(1 182)	.	.	11
2 963 424	1 612 780	(222 744)	.	.	12
21,46	21,77	28,25	.	.	13
28,96	25,48	28,25	.	.	14
(1,17)	(0,81)	0,82	.	.	15
0,40	0,50	0,53	.	.	16
131,68	125,03	107,73	.	.	17
81,69	86,86	65,36	.	.	18
1,18	1,13	1,22	.	.	19
1,04	1,03	1,05	.	.	20
.	(118)	.	.	.	21
.	/	.	.	.	22
.	/	.	.	.	23
.	/	.	.	.	24
.	/	.	.	.	25
.	/	.	.	.	26
.	/	.	.	.	27
.	/	.	.	.	28
.	/	.	.	.	29
.	/	.	.	.	30
.	/	.	.	.	31
/	32
/	33
/	34
/	35
/	36
/	37
(1 487)	(330)	(15)	(6)	.	38
(5 874)	(5 128)	(799)	668	.	39
(3 388)	(3 425)	(799)	589	.	40
(7 798)	/	(668)	684	.	41
(3 700)	/	(492)	(375)	.	42
91,01	(91,16)	51,29	53,06	.	43
/	-	-	-	.	44
/	-	-	-	.	45
/	-	-	-	.	46
/	-	-	-	.	47
/	-	-	-	.	48
/	-	-	-	.	49
3 823	505	.	(5)	.	50
(19 376)	(6 156)	.	/	.	51
(7 787)	(3 377)	.	/	.	52
22 582	(6 854)	.	/	.	53
(7 076)	(2 958)	.	/	.	54
75,72	72,99	.	65,53	.	55
.	.	.	-	.	56
.	.	.	-	.	57
.	.	.	-	.	58
.	.	.	-	.	59
.	.	.	-	.	60
.	.	.	-	.	61

Tabelle 1: Betriebliche Altersversorgung (bAV) im Jahr 2012 nach Wirtschaftszweigen und Größe des Unternehmens
Wirtschaftsabschnitt: G Handel, Instandhaltung und Reparatur von Kraftfahrzeugen
Neue Länder

Lfd.Nr.	Gegenstand der Nachweisung	Einheit	Unternehmen mit 10 und mehr Arbeitnehmern
Alle Durchführungswege			
1	Unternehmen insgesamt	Anzahl	7 436
2	Und zwar: Unternehmen mit Anwartschaften	Anzahl	5 470
3	Unternehmen mit arbeitnehmerfinanzierten Anwartschaften	Anzahl	4 731
4	Beschäftigte insgesamt	Anzahl	232 935
5	Und zwar: Beschäftigte in Unternehmen mit Anwartschaften	Anzahl	195 571
6	Beschäftigte mit Anwartschaften	Anzahl	69 879
7	Beschäftigte mit arbeitnehmerfinanzierten Anwartschaften	Anzahl	37 656
8	Anwartschaften insgesamt	Anzahl	77 540
9	Darunter: arbeitnehmerfinanzierte Anwartschaften	Anzahl	39 455
10	Aufwendungen für betriebliche Altersversorgung insgesamt	1000 EUR	71 277
11	Darunter: arbeitnehmerfinanzierte Aufwendungen	1000 EUR	37 964
12	Bruttoverdienstsumme (BVS) der Unternehmen insgesamt	1000 EUR	5 465 615
Kennzahlen			
13	Anteil Beschäftigter mit Anwartschaften (Anw.) an Beschäftigten insgesamt	%	30,00
14	Anteil Beschäftigter mit Anw. an Beschäftigten in Unternehmen mit Anw.	%	35,73
15	Anteil arbeitgeberfinanzierter Aufwendungen an BVS der Unternehmen	%	0,61
16	Anteil arbeitnehmerfinanzierter Aufwendungen an BVS der Unternehmen	%	0,69
17	monatliche Aufwendungen je Anwartschaft	EUR	76,60
18	monatliche Aufwendungen je arbeitnehmerfinanzierter Anwartschaft	EUR	80,18
19	Anwartschaften je Beschäftigten mit Anwartschaften	Anzahl	1,11
20	Arbeitnehmerfinanzierte Anw. je Beschäftigten mit AN-finanzierten Anw.	Anzahl	1,05
Direktzusagen			
21	Unternehmen mit Anwartschaften im Bereich Direktzusagen	Anzahl	.
22	Anwartschaften im Bereich Direktzusagen	Anzahl	.
23	Darunter: arbeitnehmerfinanzierte Anwartschaften	Anzahl	.
24	Aufwendungen für betriebliche Altersversorgung für Direktzusagen	1000 EUR	.
25	Darunter: arbeitnehmerfinanzierte Aufwendungen	1000 EUR	.
26	Rechengrößen: Pensionsrückstellungen zum 31.12.2011	1000 EUR	.
27	Pensionsrückstellungen zum 31.12.2012	1000 EUR	.
28	Leistungszahlungen	1000 EUR	.
29	Übertragungen (Abflüsse)	1000 EUR	.
30	Übertragungen (Zuflüsse)	1000 EUR	.
31	Kennzahl: monatliche Aufwendungen je arbeitnehmerfinanzierter Anwartschaft	EUR	.
Unterstützungskassen			
32	Unternehmen mit Anwartschaften in Unterstützungskassen	Anzahl	.
33	Anwartschaften in Unterstützungskassen	Anzahl	.
34	Darunter: arbeitnehmerfinanzierte Anwartschaften	Anzahl	.
35	Aufwendungen für betriebliche Altersversorgung in Unterstützungskassen	1000 EUR	.
36	Darunter: arbeitnehmerfinanzierte Aufwendungen	1000 EUR	.
37	Kennzahl: monatliche Aufwendungen je arbeitnehmerfinanzierter Anwartschaft	EUR	.
Pensionskassen			
38	Unternehmen mit Anwartschaften in Pensionskassen	Anzahl	2 640
39	Anwartschaften in Pensionskassen	Anzahl	36 936
40	Darunter: arbeitnehmerfinanzierte Anwartschaften	Anzahl	15 938
41	Aufwendungen für betriebliche Altersversorgung in Pensionskassen	1000 EUR	21 743
42	Darunter: arbeitnehmerfinanzierte Aufwendungen	1000 EUR	13 681
43	Kennzahl: monatliche Aufwendungen je arbeitnehmerfinanzierter Anwartschaft	EUR	71,53
Zusatzversorgungskassen			
44	Unternehmen mit Anwartschaften in Zusatzversorgungskassen	Anzahl	/
45	Anwartschaften in Zusatzversorgungskassen	Anzahl	/
46	Darunter: arbeitnehmerfinanzierte Anwartschaften	Anzahl	/
47	Aufwendungen für betriebliche Altersversorgung in Zusatzversorgungskassen	1000 EUR	/
48	Darunter: arbeitnehmerfinanzierte Aufwendungen	1000 EUR	/
49	Kennzahl: monatliche Aufwendungen je arbeitnehmerfinanzierter Anwartschaft	EUR	85,48
Direktversicherungen			
50	Unternehmen mit Anwartschaften im Bereich Direktversicherungen	Anzahl	4 315
51	Anwartschaften im Bereich Direktversicherungen	Anzahl	32 804
52	Darunter: arbeitnehmerfinanzierte Anwartschaften	Anzahl	19 901
53	Aufwendungen für betriebliche Altersversorgung in Direktversicherungen	1000 EUR	35 190
54	Darunter: arbeitnehmerfinanzierte Aufwendungen	1000 EUR	(19 227)
55	Kennzahl: monatliche Aufwendungen je arbeitnehmerfinanzierter Anwartschaft	EUR	80,51
Pensionsfonds			
56	Unternehmen mit Anwartschaften in Pensionsfonds	Anzahl	.
57	Anwartschaften in Pensionsfonds	Anzahl	.
58	Darunter: arbeitnehmerfinanzierte Anwartschaften	Anzahl	.
59	Aufwendungen für betriebliche Altersversorgung in Pensionsfonds	1000 EUR	.
60	Darunter: arbeitnehmerfinanzierte Aufwendungen	1000 EUR	.
61	Kennzahl: monatliche Aufwendungen je arbeitnehmerfinanzierter Anwartschaft	EUR	.

Davon Unternehmen mit ... Arbeitnehmern					Lfd.Nr.
10 bis 49	50 bis 249	250 bis 499	500 bis 999	1000 und mehr	
6 258	1 085	(54)	.	.	1
4 422	957	(54)	.	.	2
3 757	889	(49)	.	.	3
108 111	76 279	(15 039)	.	.	4
81 040	67 744	(15 039)	.	.	5
26 745	22 000	(4 437)	.	.	6
18 015	(14 435)	(3 124)	.	.	7
29 739	24 859	/	.	.	8
18 495	(15 257)	(3 410)	.	.	9
37 706	(25 938)	(3 524)	.	.	10
(19 314)	(14 325)	(2 877)	.	.	11
2 420 821	1 932 412	(405 023)	.	.	12
24,74	28,84	(29,50)	.	.	13
33,00	32,47	(29,50)	.	.	14
(0,76)	(0,60)	/	.	.	15
(0,80)	0,74	(0,71)	.	.	16
105,66	86,95	55,13	.	.	17
87,02	78,24	70,31	.	.	18
1,11	1,13	1,20	.	.	19
1,03	1,06	1,09	.	.	20
.	.	/	-	.	21
.	.	/	-	.	22
.	.	/	-	.	23
.	.	/	-	.	24
.	.	-	-	.	25
.	.	/	-	.	26
.	.	/	-	.	27
.	.	/	-	.	28
.	.	-	-	.	29
.	.	-	-	.	30
.	.	-	-	.	31
.	32
.	33
.	34
.	35
.	36
.	37
2 045	519	.	.	19	38
(10 240)	(8 675)	.	.	11 686	39
(7 562)	(5 832)	.	.	/	40
(9 290)	(7 892)	.	.	1 794	41
(6 010)	(5 784)	.	.	(265)	42
66,23	82,64	.	.	(48,48)	43
-	/	-	-	-	44
-	/	-	-	-	45
-	/	-	-	-	46
-	/	-	-	-	47
-	/	-	-	-	48
-	85,48	-	-	-	49
3 456	779	(51)	.	.	50
(16 790)	(12 383)	/	.	.	51
(9 846)	(7 361)	/	.	.	52
(19 878)	(12 362)	(2 067)	.	.	53
(11 078)	(6 120)	(1 375)	.	.	54
93,76	69,28	(70,21)	.	.	55
.	.	.	-	.	56
.	.	.	-	.	57
.	.	.	-	.	58
.	.	.	-	.	59
.	.	.	-	.	60
.	.	.	-	.	61

Tabelle 1: Betriebliche Altersversorgung (bAV) im Jahr 2012 nach Wirtschaftszweigen und Größe des Unternehmens
Wirtschaftsabschnitt: H Verkehr und Lagerei
Neue Länder

Lfd.Nr.	Gegenstand der Nachweisung	Einheit	Unternehmen mit 10 und mehr Arbeitnehmern
Alle Durchführungswege			
1	Unternehmen insgesamt	Anzahl	3 046
2	Und zwar: Unternehmen mit Anwartschaften	Anzahl	1 727
3	Unternehmen mit arbeitnehmerfinanzierten Anwartschaften	Anzahl	1 381
4	Beschäftigte insgesamt	Anzahl	163 618
5	Und zwar: Beschäftigte in Unternehmen mit Anwartschaften	Anzahl	131 769
6	Beschäftigte mit Anwartschaften	Anzahl	61 811
7	Beschäftigte mit arbeitnehmerfinanzierten Anwartschaften	Anzahl	29 820
8	Anwartschaften insgesamt	Anzahl	70 715
9	Darunter: arbeitnehmerfinanzierte Anwartschaften	Anzahl	32 266
10	Aufwendungen für betriebliche Altersversorgung insgesamt	1000 EUR	63 565
11	Darunter: arbeitnehmerfinanzierte Aufwendungen	1000 EUR	24 227
12	Bruttoverdienstsumme (BVS) der Unternehmen insgesamt	1000 EUR	4 431 988
Kennzahlen			
13	Anteil Beschäftigter mit Anwartschaften (Anw.) an Beschäftigten insgesamt	%	37,78
14	Anteil Beschäftigter mit Anw. an Beschäftigten in Unternehmen mit Anw.	%	46,91
15	Anteil arbeitgeberfinanzierter Aufwendungen an BVS der Unternehmen	%	0,89
16	Anteil arbeitnehmerfinanzierter Aufwendungen an BVS der Unternehmen	%	0,55
17	monatliche Aufwendungen je Anwartschaft	EUR	74,91
18	monatliche Aufwendungen je arbeitnehmerfinanzierter Anwartschaft	EUR	62,57
19	Anwartschaften je Beschäftigten mit Anwartschaften	Anzahl	1,14
20	Arbeitnehmerfinanzierte Anw. je Beschäftigten mit AN-finanzierten Anw.	Anzahl	1,08
Direktzusagen			
21	Unternehmen mit Anwartschaften im Bereich Direktzusagen	Anzahl	.
22	Anwartschaften im Bereich Direktzusagen	Anzahl	.
23	Darunter: arbeitnehmerfinanzierte Anwartschaften	Anzahl	.
24	Aufwendungen für betriebliche Altersversorgung für Direktzusagen	1000 EUR	.
25	Darunter: arbeitnehmerfinanzierte Aufwendungen	1000 EUR	.
26	Rechengrößen: Pensionsrückstellungen zum 31.12.2011	1000 EUR	.
27	Pensionsrückstellungen zum 31.12.2012	1000 EUR	.
28	Leistungszahlungen	1000 EUR	.
29	Übertragungen (Abflüsse)	1000 EUR	.
30	Übertragungen (Zuflüsse)	1000 EUR	.
31	Kennzahl: monatliche Aufwendungen je arbeitnehmerfinanzierter Anwartschaft	EUR	.
Unterstützungskassen			
32	Unternehmen mit Anwartschaften in Unterstützungskassen	Anzahl	/
33	Anwartschaften in Unterstützungskassen	Anzahl	(2 541)
34	Darunter: arbeitnehmerfinanzierte Anwartschaften	Anzahl	(1 381)
35	Aufwendungen für betriebliche Altersversorgung in Unterstützungskassen	1000 EUR	3 183
36	Darunter: arbeitnehmerfinanzierte Aufwendungen	1000 EUR	(1 447)
37	Kennzahl: monatliche Aufwendungen je arbeitnehmerfinanzierter Anwartschaft	EUR	87,31
Pensionskassen			
38	Unternehmen mit Anwartschaften in Pensionskassen	Anzahl	(762)
39	Anwartschaften in Pensionskassen	Anzahl	10 816
40	Darunter: arbeitnehmerfinanzierte Anwartschaften	Anzahl	7 733
41	Aufwendungen für betriebliche Altersversorgung in Pensionskassen	1000 EUR	9 806
42	Darunter: arbeitnehmerfinanzierte Aufwendungen	1000 EUR	5 662
43	Kennzahl: monatliche Aufwendungen je arbeitnehmerfinanzierter Anwartschaft	EUR	61,02
Zusatzversorgungskassen			
44	Unternehmen mit Anwartschaften in Zusatzversorgungskassen	Anzahl	/
45	Anwartschaften in Zusatzversorgungskassen	Anzahl	(13 245)
46	Darunter: arbeitnehmerfinanzierte Anwartschaften	Anzahl	(13 237)
47	Aufwendungen für betriebliche Altersversorgung in Zusatzversorgungskassen	1000 EUR	(23 384)
48	Darunter: arbeitnehmerfinanzierte Aufwendungen	1000 EUR	(7 619)
49	Kennzahl: monatliche Aufwendungen je arbeitnehmerfinanzierter Anwartschaft	EUR	47,96
Direktversicherungen			
50	Unternehmen mit Anwartschaften im Bereich Direktversicherungen	Anzahl	1 278
51	Anwartschaften im Bereich Direktversicherungen	Anzahl	14 259
52	Darunter: arbeitnehmerfinanzierte Anwartschaften	Anzahl	8 794
53	Aufwendungen für betriebliche Altersversorgung in Direktversicherungen	1000 EUR	14 837
54	Darunter: arbeitnehmerfinanzierte Aufwendungen	1000 EUR	8 902
55	Kennzahl: monatliche Aufwendungen je arbeitnehmerfinanzierter Anwartschaft	EUR	84,35
Pensionsfonds			
56	Unternehmen mit Anwartschaften in Pensionsfonds	Anzahl	.
57	Anwartschaften in Pensionsfonds	Anzahl	.
58	Darunter: arbeitnehmerfinanzierte Anwartschaften	Anzahl	.
59	Aufwendungen für betriebliche Altersversorgung in Pensionsfonds	1000 EUR	.
60	Darunter: arbeitnehmerfinanzierte Aufwendungen	1000 EUR	.
61	Kennzahl: monatliche Aufwendungen je arbeitnehmerfinanzierter Anwartschaft	EUR	.

Davon Unternehmen mit ... Arbeitnehmern					Lfd.Nr.
10 bis 49	50 bis 249	250 bis 499	500 bis 999	1000 und mehr	
2 344	612	.	19	.	1
1 218	444	.	17	.	2
(908)	410	.	14	.	3
43 404	51 169	.	9 509	.	4
(25 066)	40 395	.	9 492	.	5
(6 942)	(12 786)	.	7 091	.	6
/	(9 645)	.	5 881	.	7
(7 543)	(14 186)	.	9 077	.	8
/	(10 153)	.	6 805	.	9
/	(17 404)	.	10 767	.	10
(2 528)	(7 685)	.	4 838	.	11
920 120	1 234 842	.	394 712	.	12
(15,99)	(24,99)	.	74,57	.	13
(27,70)	31,65	.	74,71	.	14
/	(0,79)	.	1,50	.	15
(0,27)	0,62	.	1,23	.	16
89,63	102,23	.	98,84	.	17
(50,52)	63,08	.	59,24	.	18
1,09	1,11	.	1,28	.	19
1,03	1,05	.	1,16	.	20
.	.	/	.	.	21
.	.	/	.	.	22
.	.	-	.	.	23
.	.	/	.	.	24
.	.	-	.	.	25
.	.	/	.	.	26
.	.	/	.	.	27
.	.	/	.	.	28
-	.	-	.	.	29
.	.	-	.	.	30
.	.	-	.	.	31
.	32
.	33
.	34
.	35
.	36
.	37
.	228	.	13	.	38
.	(3 428)	.	2 743	.	39
.	(3 240)	.	1 397	.	40
.	(3 243)	.	2 639	.	41
.	(2 549)	.	1 402	.	42
.	65,56	.	83,63	.	43
.	/	.	.	.	44
.	/	.	.	.	45
.	/	.	.	.	46
.	/	.	.	.	47
.	/	.	.	.	48
.	46,92	.	.	.	49
(872)	361	.	.	.	50
(3 505)	(5 493)	.	.	.	51
/	(2 572)	.	.	.	52
(3 291)	(4 563)	.	.	.	53
/	(2 276)	.	.	.	54
(68,68)	73,73	.	.	.	55
.	.	-	-	.	56
.	.	-	-	.	57
.	.	-	-	.	58
.	.	-	-	.	59
.	.	-	-	.	60
.	.	-	-	.	61

Tabelle 1: Betriebliche Altersversorgung (bAV) im Jahr 2012 nach Wirtschaftszweigen und Größe des Unternehmens
Wirtschaftsabschnitt: I Gastgewerbe
Neue Länder

Lfd.Nr.	Gegenstand der Nachweisung	Einheit	Unternehmen mit 10 und mehr Arbeitnehmern
Alle Durchführungswege			
1	Unternehmen insgesamt	Anzahl	2 195
2	Und zwar: Unternehmen mit Anwartschaften	Anzahl	1 184
3	Unternehmen mit arbeitnehmerfinanzierten Anwartschaften	Anzahl	(831)
4	Beschäftigte insgesamt	Anzahl	56 286
5	Und zwar: Beschäftigte in Unternehmen mit Anwartschaften	Anzahl	38 498
6	Beschäftigte mit Anwartschaften	Anzahl	12 895
7	Beschäftigte mit arbeitnehmerfinanzierten Anwartschaften	Anzahl	(5 752)
8	Anwartschaften insgesamt	Anzahl	13 495
9	Darunter: arbeitnehmerfinanzierte Anwartschaften	Anzahl	(5 878)
10	Aufwendungen für betriebliche Altersversorgung insgesamt	1000 EUR	(8 994)
11	Darunter: arbeitnehmerfinanzierte Aufwendungen	1000 EUR	(3 565)
12	Bruttoverdienstsumme (BVS) der Unternehmen insgesamt	1000 EUR	974 212
Kennzahlen			
13	Anteil Beschäftigter mit Anwartschaften (Anw.) an Beschäftigten insgesamt	%	22,91
14	Anteil Beschäftigter mit Anw. an Beschäftigten in Unternehmen mit Anw.	%	33,50
15	Anteil arbeitgeberfinanzierter Aufwendungen an BVS der Unternehmen	%	(0,56)
16	Anteil arbeitnehmerfinanzierter Aufwendungen an BVS der Unternehmen	%	(0,37)
17	monatliche Aufwendungen je Anwartschaft	EUR	55,54
18	monatliche Aufwendungen je arbeitnehmerfinanzierter Anwartschaft	EUR	50,55
19	Anwartschaften je Beschäftigten mit Anwartschaften	Anzahl	1,05
20	Arbeitnehmerfinanzierte Anw. je Beschäftigten mit AN-finanzierten Anw.	Anzahl	1,02
Direktzusagen			
21	Unternehmen mit Anwartschaften im Bereich Direktzusagen	Anzahl	.
22	Anwartschaften im Bereich Direktzusagen	Anzahl	.
23	Darunter: arbeitnehmerfinanzierte Anwartschaften	Anzahl	.
24	Aufwendungen für betriebliche Altersversorgung für Direktzusagen	1000 EUR	.
25	Darunter: arbeitnehmerfinanzierte Aufwendungen	1000 EUR	.
26	Rechengrößen: Pensionsrückstellungen zum 31.12.2011	1000 EUR	.
27	Pensionsrückstellungen zum 31.12.2012	1000 EUR	.
28	Leistungszahlungen	1000 EUR	.
29	Übertragungen (Abflüsse)	1000 EUR	.
30	Übertragungen (Zuflüsse)	1000 EUR	.
31	Kennzahl: monatliche Aufwendungen je arbeitnehmerfinanzierter Anwartschaft	EUR	.
Unterstützungskassen			
32	Unternehmen mit Anwartschaften in Unterstützungskassen	Anzahl	/
33	Anwartschaften in Unterstützungskassen	Anzahl	/
34	Darunter: arbeitnehmerfinanzierte Anwartschaften	Anzahl	/
35	Aufwendungen für betriebliche Altersversorgung in Unterstützungskassen	1000 EUR	/
36	Darunter: arbeitnehmerfinanzierte Aufwendungen	1000 EUR	/
37	Kennzahl: monatliche Aufwendungen je arbeitnehmerfinanzierter Anwartschaft	EUR	(66,12)
Pensionskassen			
38	Unternehmen mit Anwartschaften in Pensionskassen	Anzahl	/
39	Anwartschaften in Pensionskassen	Anzahl	(4 945)
40	Darunter: arbeitnehmerfinanzierte Anwartschaften	Anzahl	/
41	Aufwendungen für betriebliche Altersversorgung in Pensionskassen	1000 EUR	(1 928)
42	Darunter: arbeitnehmerfinanzierte Aufwendungen	1000 EUR	(1 150)
43	Kennzahl: monatliche Aufwendungen je arbeitnehmerfinanzierter Anwartschaft	EUR	/
Zusatzversorgungskassen			
44	Unternehmen mit Anwartschaften in Zusatzversorgungskassen	Anzahl	/
45	Anwartschaften in Zusatzversorgungskassen	Anzahl	/
46	Darunter: arbeitnehmerfinanzierte Anwartschaften	Anzahl	/
47	Aufwendungen für betriebliche Altersversorgung in Zusatzversorgungskassen	1000 EUR	/
48	Darunter: arbeitnehmerfinanzierte Aufwendungen	1000 EUR	/
49	Kennzahl: monatliche Aufwendungen je arbeitnehmerfinanzierter Anwartschaft	EUR	(41,04)
Direktversicherungen			
50	Unternehmen mit Anwartschaften im Bereich Direktversicherungen	Anzahl	(844)
51	Anwartschaften im Bereich Direktversicherungen	Anzahl	(4 797)
52	Darunter: arbeitnehmerfinanzierte Anwartschaften	Anzahl	(1 522)
53	Aufwendungen für betriebliche Altersversorgung in Direktversicherungen	1000 EUR	(3 467)
54	Darunter: arbeitnehmerfinanzierte Aufwendungen	1000 EUR	(1 125)
55	Kennzahl: monatliche Aufwendungen je arbeitnehmerfinanzierter Anwartschaft	EUR	61,61
Pensionsfonds			
56	Unternehmen mit Anwartschaften in Pensionsfonds	Anzahl	.
57	Anwartschaften in Pensionsfonds	Anzahl	.
58	Darunter: arbeitnehmerfinanzierte Anwartschaften	Anzahl	.
59	Aufwendungen für betriebliche Altersversorgung in Pensionsfonds	1000 EUR	.
60	Darunter: arbeitnehmerfinanzierte Aufwendungen	1000 EUR	.
61	Kennzahl: monatliche Aufwendungen je arbeitnehmerfinanzierter Anwartschaft	EUR	.

Davon Unternehmen mit ... Arbeitnehmern					Lfd.Nr.
10 bis 49	50 bis 249	250 bis 499	500 bis 999	1000 und mehr	
1 857	309	.	.	.	1
(957)	(206)	.	.	.	2
(644)	(168)	.	.	.	3
26 536	20 154	.	.	.	4
(15 217)	(14 861)	.	.	.	5
(3 347)	(5 167)	.	.	.	6
/	/	.	.	.	7
(3 509)	(5 435)	.	.	.	8
/	/	.	.	.	9
/	(2 677)	.	.	.	10
/	/	.	.	.	11
442 752	355 876	.	.	.	12
(12,61)	(25,64)	.	.	.	13
(21,99)	(34,77)	.	.	.	14
/	(0,43)	.	.	.	15
/	(0,33)	.	.	.	16
(86,57)	(41,05)	.	.	.	17
59,09	(39,02)	.	.	.	18
1,05	1,05	.	.	.	19
1,01	1,02	.	.	.	20
-	.	-	-	-	21
-	.	-	-	-	22
-	.	-	-	-	23
-	.	-	-	-	24
-	.	-	-	-	25
-	.	-	-	-	26
-	.	-	-	-	27
-	.	-	-	-	28
-	.	-	-	-	29
-	.	-	-	-	30
-	.	-	-	-	31
.	.	.	-	-	32
.	.	.	-	-	33
.	.	.	-	-	34
.	.	.	-	-	35
.	.	.	-	-	36
.	.	.	-	-	37
.	(113)	.	.	.	38
.	/	.	.	.	39
.	/	.	.	.	40
.	/	.	.	.	41
.	/	.	.	.	42
.	/	.	.	.	43
.	/	.	.	-	44
.	/	.	.	-	45
.	/	.	.	-	46
.	/	.	.	-	47
.	/	.	.	-	48
.	/	.	.	-	49
(702)	(131)	.	.	.	50
(1 960)	/	.	.	.	51
(962)	(472)	.	.	.	52
(2 086)	(1 082)	.	.	.	53
(649)	(398)	.	.	.	54
(56,21)	70,20	.	.	.	55
-	-	.	-	-	56
-	-	.	-	-	57
-	-	.	-	-	58
-	-	.	-	-	59
-	-	.	-	-	60
-	-	.	-	-	61

Tabelle 1: Betriebliche Altersversorgung (bAV) im Jahr 2012 nach Wirtschaftszweigen und Größe des Unternehmens
Wirtschaftsabschnitt: J Information und Kommunikation
Neue Länder

Lfd.Nr.	Gegenstand der Nachweisung	Einheit	Unternehmen mit 10 und mehr Arbeitnehmern
Alle Durchführungswege			
1	Unternehmen insgesamt	Anzahl	936
2	Und zwar: Unternehmen mit Anwartschaften	Anzahl	778
3	Unternehmen mit arbeitnehmerfinanzierten Anwartschaften	Anzahl	704
4	Beschäftigte insgesamt	Anzahl	43 444
5	Und zwar: Beschäftigte in Unternehmen mit Anwartschaften	Anzahl	40 916
6	Beschäftigte mit Anwartschaften	Anzahl	15 797
7	Beschäftigte mit arbeitnehmerfinanzierten Anwartschaften	Anzahl	11 363
8	Anwartschaften insgesamt	Anzahl	19 921
9	Darunter: arbeitnehmerfinanzierte Anwartschaften	Anzahl	13 111
10	Aufwendungen für betriebliche Altersversorgung insgesamt	1000 EUR	54 403
11	Darunter: arbeitnehmerfinanzierte Aufwendungen	1000 EUR	15 786
12	Bruttoverdienstsumme (BVS) der Unternehmen insgesamt	1000 EUR	1 764 102
Kennzahlen			
13	Anteil Beschäftigter mit Anwartschaften (Anw.) an Beschäftigten insgesamt	%	36,36
14	Anteil Beschäftigter mit Anw. an Beschäftigten in Unternehmen mit Anw.	%	38,61
15	Anteil arbeitgeberfinanzierter Aufwendungen an BVS der Unternehmen	%	2,19
16	Anteil arbeitnehmerfinanzierter Aufwendungen an BVS der Unternehmen	%	0,89
17	monatliche Aufwendungen je Anwartschaft	EUR	227,57
18	monatliche Aufwendungen je arbeitnehmerfinanzierter Anwartschaft	EUR	100,33
19	Anwartschaften je Beschäftigten mit Anwartschaften	Anzahl	1,26
20	Arbeitnehmerfinanzierte Anw. je Beschäftigten mit AN-finanzierten Anw.	Anzahl	1,15
Direktzusagen			
21	Unternehmen mit Anwartschaften im Bereich Direktzusagen	Anzahl	/
22	Anwartschaften im Bereich Direktzusagen	Anzahl	2 992
23	Darunter: arbeitnehmerfinanzierte Anwartschaften	Anzahl	/
24	Aufwendungen für betriebliche Altersversorgung für Direktzusagen	1000 EUR	27 882
25	Darunter: arbeitnehmerfinanzierte Aufwendungen	1000 EUR	/
26	Rechengrößen: Pensionsrückstellungen zum 31.12.2011	1000 EUR	263 516
27	Pensionsrückstellungen zum 31.12.2012	1000 EUR	286 055
28	Leistungszahlungen	1000 EUR	5 396
29	Übertragungen (Abflüsse)	1000 EUR	64
30	Übertragungen (Zuflüsse)	1000 EUR	118
31	Kennzahl: monatliche Aufwendungen je arbeitnehmerfinanzierter Anwartschaft	EUR	/
Unterstützungskassen			
32	Unternehmen mit Anwartschaften in Unterstützungskassen	Anzahl	/
33	Anwartschaften in Unterstützungskassen	Anzahl	/
34	Darunter: arbeitnehmerfinanzierte Anwartschaften	Anzahl	(1 248)
35	Aufwendungen für betriebliche Altersversorgung in Unterstützungskassen	1000 EUR	/
36	Darunter: arbeitnehmerfinanzierte Aufwendungen	1000 EUR	/
37	Kennzahl: monatliche Aufwendungen je arbeitnehmerfinanzierter Anwartschaft	EUR	141,04
Pensionskassen			
38	Unternehmen mit Anwartschaften in Pensionskassen	Anzahl	(392)
39	Anwartschaften in Pensionskassen	Anzahl	4 496
40	Darunter: arbeitnehmerfinanzierte Anwartschaften	Anzahl	(4 020)
41	Aufwendungen für betriebliche Altersversorgung in Pensionskassen	1000 EUR	(7 266)
42	Darunter: arbeitnehmerfinanzierte Aufwendungen	1000 EUR	4 774
43	Kennzahl: monatliche Aufwendungen je arbeitnehmerfinanzierter Anwartschaft	EUR	98,98
Zusatzversorgungskassen			
44	Unternehmen mit Anwartschaften in Zusatzversorgungskassen	Anzahl	/
45	Anwartschaften in Zusatzversorgungskassen	Anzahl	/
46	Darunter: arbeitnehmerfinanzierte Anwartschaften	Anzahl	/
47	Aufwendungen für betriebliche Altersversorgung in Zusatzversorgungskassen	1000 EUR	/
48	Darunter: arbeitnehmerfinanzierte Aufwendungen	1000 EUR	/
49	Kennzahl: monatliche Aufwendungen je arbeitnehmerfinanzierter Anwartschaft	EUR	87,56
Direktversicherungen			
50	Unternehmen mit Anwartschaften im Bereich Direktversicherungen	Anzahl	681
51	Anwartschaften im Bereich Direktversicherungen	Anzahl	8 822
52	Darunter: arbeitnehmerfinanzierte Anwartschaften	Anzahl	6 459
53	Aufwendungen für betriebliche Altersversorgung in Direktversicherungen	1000 EUR	12 142
54	Darunter: arbeitnehmerfinanzierte Aufwendungen	1000 EUR	7 240
55	Kennzahl: monatliche Aufwendungen je arbeitnehmerfinanzierter Anwartschaft	EUR	93,41
Pensionsfonds			
56	Unternehmen mit Anwartschaften in Pensionsfonds	Anzahl	/
57	Anwartschaften in Pensionsfonds	Anzahl	/
58	Darunter: arbeitnehmerfinanzierte Anwartschaften	Anzahl	192
59	Aufwendungen für betriebliche Altersversorgung in Pensionsfonds	1000 EUR	/
60	Darunter: arbeitnehmerfinanzierte Aufwendungen	1000 EUR	221
61	Kennzahl: monatliche Aufwendungen je arbeitnehmerfinanzierter Anwartschaft	EUR	96,03

Davon Unternehmen mit ... Arbeitnehmern					Lfd.Nr.
10 bis 49	50 bis 249	250 bis 499	500 bis 999	1000 und mehr	
.	167	.	7	3	1
.	161	.	7	3	2
.	(156)	.	7	3	3
.	15 353	.	4 051	3 354	4
.	15 069	.	4 051	3 354	5
.	6 122	.	1 430	2 302	6
.	(4 958)	.	1 160	805	7
.	7 234	.	2 250	3 174	8
.	(5 592)	.	1 501	987	9
.	(12 236)	.	3 586	25 618	10
.	(6 318)	.	1 583	1 314	11
.	650 135	.	187 917	155 899	12
.	39,88	.	35,31	68,64	13
.	40,63	.	35,31	68,64	14
.	(0,91)	.	1,07	15,59	15
.	0,97	.	0,84	0,84	16
.	140,96	.	132,83	672,58	17
.	94,16	.	87,86	111,01	18
.	1,18	.	1,57	1,38	19
.	1,13	.	1,29	1,23	20
.	.	(4)	.	.	21
.	.	(12)	.	.	22
.	.	/	.	.	23
.	.	238	.	.	24
.	.	/	.	.	25
.	.	/	.	.	26
.	.	/	.	.	27
.	.	98	.	.	28
.	.	-	.	.	29
.	.	-	.	.	30
.	.	529,00	.	.	31
/	32
/	33
/	34
/	35
/	36
(186,52)	37
.	(120)	/	.	.	38
.	(2 209)	382	.	.	39
.	(1 967)	355	.	.	40
.	(3 419)	807	.	.	41
.	(2 511)	445	.	.	42
.	106,38	104,46	.	.	43
.	.	.	-	.	44
.	.	.	-	.	45
.	.	.	-	.	46
.	.	.	-	.	47
.	.	.	-	.	48
.	.	.	-	.	49
502	(150)	.	7	.	50
(2 942)	(3 438)	.	794	.	51
(1 867)	(2 347)	.	777	.	52
(4 142)	(4 493)	.	693	.	53
(2 273)	(2 403)	.	669	.	54
(101,44)	85,31	.	71,76	.	55
.	.	-	.	.	56
.	.	-	.	.	57
.	.	-	.	.	58
.	.	-	.	.	59
.	.	-	.	.	60
.	.	-	.	.	61

Tabelle 1: Betriebliche Altersversorgung (bAV) im Jahr 2012 nach Wirtschaftszweigen und Größe des Unternehmens
Wirtschaftsabschnitt: K Erbringung von Finanz- und Versicherungsdienstleistungen
Neue Länder

Lfd.Nr.	Gegenstand der Nachweisung	Einheit	Unternehmen mit 10 und mehr Arbeitnehmern
Alle Durchführungswege			
1	Unternehmen insgesamt	Anzahl	224
2	Und zwar: Unternehmen mit Anwartschaften	Anzahl	212
3	Unternehmen mit arbeitnehmerfinanzierten Anwartschaften	Anzahl	204
4	Beschäftigte insgesamt	Anzahl	40 383
5	Und zwar: Beschäftigte in Unternehmen mit Anwartschaften	Anzahl	40 123
6	Beschäftigte mit Anwartschaften	Anzahl	34 708
7	Beschäftigte mit arbeitnehmerfinanzierten Anwartschaften	Anzahl	32 654
8	Anwartschaften insgesamt	Anzahl	58 274
9	Darunter: arbeitnehmerfinanzierte Anwartschaften	Anzahl	52 908
10	Aufwendungen für betriebliche Altersversorgung insgesamt	1000 EUR	109 280
11	Darunter: arbeitnehmerfinanzierte Aufwendungen	1000 EUR	42 549
12	Bruttoverdienstsumme (BVS) der Unternehmen insgesamt	1000 EUR	1 695 606
Kennzahlen			
13	Anteil Beschäftigter mit Anwartschaften (Anw.) an Beschäftigten insgesamt	%	85,95
14	Anteil Beschäftigter mit Anw. an Beschäftigten in Unternehmen mit Anw.	%	86,50
15	Anteil arbeitgeberfinanzierter Aufwendungen an BVS der Unternehmen	%	3,94
16	Anteil arbeitnehmerfinanzierter Aufwendungen an BVS der Unternehmen	%	2,51
17	monatliche Aufwendungen je Anwartschaft	EUR	156,27
18	monatliche Aufwendungen je arbeitnehmerfinanzierter Anwartschaft	EUR	67,02
19	Anwartschaften je Beschäftigten mit Anwartschaften	Anzahl	1,68
20	Arbeitnehmerfinanzierte Anw. je Beschäftigten mit AN-finanzierten Anw.	Anzahl	1,62
Direktzusagen			
21	Unternehmen mit Anwartschaften im Bereich Direktzusagen	Anzahl	(101)
22	Anwartschaften im Bereich Direktzusagen	Anzahl	918
23	Darunter: arbeitnehmerfinanzierte Anwartschaften	Anzahl	446
24	Aufwendungen für betriebliche Altersversorgung für Direktzusagen	1000 EUR	(26 280)
25	Darunter: arbeitnehmerfinanzierte Aufwendungen	1000 EUR	(648)
26	Rechengrößen: Pensionsrückstellungen zum 31.12.2011	1000 EUR	(262 850)
27	Pensionsrückstellungen zum 31.12.2012	1000 EUR	(281 236)
28	Leistungszahlungen	1000 EUR	(12 089)
29	Übertragungen (Abflüsse)	1000 EUR	/
30	Übertragungen (Zuflüsse)	1000 EUR	/
31	Kennzahl: monatliche Aufwendungen je arbeitnehmerfinanzierter Anwartschaft	EUR	121,03
Unterstützungskassen			
32	Unternehmen mit Anwartschaften in Unterstützungskassen	Anzahl	(119)
33	Anwartschaften in Unterstützungskassen	Anzahl	(4 591)
34	Darunter: arbeitnehmerfinanzierte Anwartschaften	Anzahl	3 342
35	Aufwendungen für betriebliche Altersversorgung in Unterstützungskassen	1000 EUR	(9 528)
36	Darunter: arbeitnehmerfinanzierte Aufwendungen	1000 EUR	4 284
37	Kennzahl: monatliche Aufwendungen je arbeitnehmerfinanzierter Anwartschaft	EUR	106,82
Pensionskassen			
38	Unternehmen mit Anwartschaften in Pensionskassen	Anzahl	150
39	Anwartschaften in Pensionskassen	Anzahl	(16 200)
40	Darunter: arbeitnehmerfinanzierte Anwartschaften	Anzahl	(14 227)
41	Aufwendungen für betriebliche Altersversorgung in Pensionskassen	1000 EUR	(17 631)
42	Darunter: arbeitnehmerfinanzierte Aufwendungen	1000 EUR	(11 446)
43	Kennzahl: monatliche Aufwendungen je arbeitnehmerfinanzierter Anwartschaft	EUR	67,04
Zusatzversorgungskassen			
44	Unternehmen mit Anwartschaften in Zusatzversorgungskassen	Anzahl	(58)
45	Anwartschaften in Zusatzversorgungskassen	Anzahl	21 739
46	Darunter: arbeitnehmerfinanzierte Anwartschaften	Anzahl	21 188
47	Aufwendungen für betriebliche Altersversorgung in Zusatzversorgungskassen	1000 EUR	41 025
48	Darunter: arbeitnehmerfinanzierte Aufwendungen	1000 EUR	15 206
49	Kennzahl: monatliche Aufwendungen je arbeitnehmerfinanzierter Anwartschaft	EUR	59,81
Direktversicherungen			
50	Unternehmen mit Anwartschaften im Bereich Direktversicherungen	Anzahl	191
51	Anwartschaften im Bereich Direktversicherungen	Anzahl	14 781
52	Darunter: arbeitnehmerfinanzierte Anwartschaften	Anzahl	13 681
53	Aufwendungen für betriebliche Altersversorgung in Direktversicherungen	1000 EUR	14 783
54	Darunter: arbeitnehmerfinanzierte Aufwendungen	1000 EUR	10 947
55	Kennzahl: monatliche Aufwendungen je arbeitnehmerfinanzierter Anwartschaft	EUR	66,68
Pensionsfonds			
56	Unternehmen mit Anwartschaften in Pensionsfonds	Anzahl	/
57	Anwartschaften in Pensionsfonds	Anzahl	/
58	Darunter: arbeitnehmerfinanzierte Anwartschaften	Anzahl	/
59	Aufwendungen für betriebliche Altersversorgung in Pensionsfonds	1000 EUR	/
60	Darunter: arbeitnehmerfinanzierte Aufwendungen	1000 EUR	/
61	Kennzahl: monatliche Aufwendungen je arbeitnehmerfinanzierter Anwartschaft	EUR	/

Davon Unternehmen mit ... Arbeitnehmern					Lfd.Nr.
10 bis 49	50 bis 249	250 bis 499	500 bis 999	1000 und mehr	
62	112	(28)	(16)	(6)	1
52	110	(28)	(16)	(6)	2
48	107	(28)	(16)	(6)	3
1 083	13 032	(9 051)	(9 336)	(7 882)	4
(875)	12 979	(9 051)	(9 336)	(7 882)	5
(477)	(10 591)	(7 602)	(8 713)	(7 325)	6
/	(9 546)	(7 087)	(8 692)	6 988	7
/	(16 703)	(11 865)	(16 004)	13 072	8
/	(14 791)	(11 063)	(14 221)	12 429	9
/	(31 082)	(20 710)	(25 614)	30 869	10
(451)	(12 026)	(7 688)	(12 108)	10 276	11
(48 602)	533 886	(363 608)	(391 588)	(357 922)	12
(44,10)	81,27	83,99	93,33	92,92	13
(54,56)	81,60	83,99	93,33	92,92	14
/	(3,57)	3,58	3,45	(5,75)	15
(0,93)	(2,25)	2,11	3,09	2,87	16
/	155,07	145,45	133,37	196,79	17
(92,94)	67,75	57,91	70,95	68,90	18
1,32	1,58	1,56	1,84	1,78	19
1,19	1,55	1,56	1,64	1,78	20
.	.	.	(8)	3	21
.	.	.	495	53	22
.	.	.	413	1	23
.	.	.	4 681	10 969	24
.	.	.	489	22	25
.	.	.	57 159	72 806	26
.	.	.	60 017	79 869	27
.	.	.	3 051	3 905	28
-	-	.	502	-	29
-	.	.	1 730	-	30
.	.	.	98,64	1 730,75	31
(20)	(67)	/	(10)	/	32
/	/	/	(872)	/	33
(26)	/	(726)	(872)	/	34
/	/	/	(1 676)	/	35
54	/	/	(1 402)	/	36
176,98	/	46,45	133,95	91,33	37
(24)	(86)	(20)	(15)	/	38
/	(4 942)	/	/	3 707	39
/	(4 643)	/	/	3 694	40
/	/	/	/	3 811	41
/	/	(1 232)	/	2 742	42
/	(67,12)	(59,22)	(74,72)	61,87	43
.	.	.	(9)	3	44
.	.	.	(5 747)	5 079	45
.	.	.	(5 729)	5 079	46
.	.	.	(10 589)	11 020	47
.	.	.	(4 136)	4 153	48
.	.	.	60,16	68,14	49
(35)	107	(28)	(16)	(6)	50
/	(5 955)	/	(3 290)	2 358	51
/	(5 168)	/	(3 191)	2 346	52
/	(6 314)	/	(2 736)	(2 088)	53
/	(4 481)	/	(2 480)	(1 923)	54
(84,11)	72,26	56,16	64,77	68,32	55
.	.	.	-	-	56
.	.	.	-	-	57
.	.	.	-	-	58
.	.	.	-	-	59
.	.	.	-	-	60
.	.	.	-	-	61

Tabelle 1: Betriebliche Altersversorgung (bAV) im Jahr 2012 nach Wirtschaftszweigen und Größe des Unternehmens
Wirtschaftsabschnitt: L Grundstücks- und Wohnungswesen
Neue Länder

Lfd.Nr.	Gegenstand der Nachweisung	Einheit	Unternehmen mit 10 und mehr Arbeitnehmern
Alle Durchführungswege			
1	Unternehmen insgesamt	Anzahl	741
2	Und zwar: Unternehmen mit Anwartschaften	Anzahl	583
3	Unternehmen mit arbeitnehmerfinanzierten Anwartschaften	Anzahl	449
4	Beschäftigte insgesamt	Anzahl	(29 921)
5	Und zwar: Beschäftigte in Unternehmen mit Anwartschaften	Anzahl	(26 884)
6	Beschäftigte mit Anwartschaften	Anzahl	(10 273)
7	Beschäftigte mit arbeitnehmerfinanzierten Anwartschaften	Anzahl	(6 205)
8	Anwartschaften insgesamt	Anzahl	(12 649)
9	Darunter: arbeitnehmerfinanzierte Anwartschaften	Anzahl	(6 806)
10	Aufwendungen für betriebliche Altersversorgung insgesamt	1000 EUR	(15 350)
11	Darunter: arbeitnehmerfinanzierte Aufwendungen	1000 EUR	6 757
12	Bruttoverdienstsumme (BVS) der Unternehmen insgesamt	1000 EUR	(928 137)
Kennzahlen			
13	Anteil Beschäftigter mit Anwartschaften (Anw.) an Beschäftigten insgesamt	%	34,33
14	Anteil Beschäftigter mit Anw. an Beschäftigten in Unternehmen mit Anw.	%	38,21
15	Anteil arbeitgeberfinanzierter Aufwendungen an BVS der Unternehmen	%	(0,93)
16	Anteil arbeitnehmerfinanzierter Aufwendungen an BVS der Unternehmen	%	(0,73)
17	monatliche Aufwendungen je Anwartschaft	EUR	(101,13)
18	monatliche Aufwendungen je arbeitnehmerfinanzierter Anwartschaft	EUR	82,73
19	Anwartschaften je Beschäftigten mit Anwartschaften	Anzahl	1,23
20	Arbeitnehmerfinanzierte Anw. je Beschäftigten mit AN-finanzierten Anw.	Anzahl	1,10
Direktzusagen			
21	Unternehmen mit Anwartschaften im Bereich Direktzusagen	Anzahl	/
22	Anwartschaften im Bereich Direktzusagen	Anzahl	492
23	Darunter: arbeitnehmerfinanzierte Anwartschaften	Anzahl	-
24	Aufwendungen für betriebliche Altersversorgung für Direktzusagen	1000 EUR	/
25	Darunter: arbeitnehmerfinanzierte Aufwendungen	1000 EUR	-
26	Rechengrößen: Pensionsrückstellungen zum 31.12.2011	1000 EUR	/
27	Pensionsrückstellungen zum 31.12.2012	1000 EUR	/
28	Leistungszahlungen	1000 EUR	/
29	Übertragungen (Abflüsse)	1000 EUR	/
30	Übertragungen (Zuflüsse)	1000 EUR	/
31	Kennzahl: monatliche Aufwendungen je arbeitnehmerfinanzierter Anwartschaft	EUR	-
Unterstützungskassen			
32	Unternehmen mit Anwartschaften in Unterstützungskassen	Anzahl	/
33	Anwartschaften in Unterstützungskassen	Anzahl	(1 280)
34	Darunter: arbeitnehmerfinanzierte Anwartschaften	Anzahl	(815)
35	Aufwendungen für betriebliche Altersversorgung in Unterstützungskassen	1000 EUR	(3 313)
36	Darunter: arbeitnehmerfinanzierte Aufwendungen	1000 EUR	(928)
37	Kennzahl: monatliche Aufwendungen je arbeitnehmerfinanzierter Anwartschaft	EUR	94,85
Pensionskassen			
38	Unternehmen mit Anwartschaften in Pensionskassen	Anzahl	(217)
39	Anwartschaften in Pensionskassen	Anzahl	/
40	Darunter: arbeitnehmerfinanzierte Anwartschaften	Anzahl	(1 458)
41	Aufwendungen für betriebliche Altersversorgung in Pensionskassen	1000 EUR	(3 054)
42	Darunter: arbeitnehmerfinanzierte Aufwendungen	1000 EUR	(1 845)
43	Kennzahl: monatliche Aufwendungen je arbeitnehmerfinanzierter Anwartschaft	EUR	105,48
Zusatzversorgungskassen			
44	Unternehmen mit Anwartschaften in Zusatzversorgungskassen	Anzahl	/
45	Anwartschaften in Zusatzversorgungskassen	Anzahl	/
46	Darunter: arbeitnehmerfinanzierte Anwartschaften	Anzahl	/
47	Aufwendungen für betriebliche Altersversorgung in Zusatzversorgungskassen	1000 EUR	/
48	Darunter: arbeitnehmerfinanzierte Aufwendungen	1000 EUR	/
49	Kennzahl: monatliche Aufwendungen je arbeitnehmerfinanzierter Anwartschaft	EUR	/
Direktversicherungen			
50	Unternehmen mit Anwartschaften im Bereich Direktversicherungen	Anzahl	438
51	Anwartschaften im Bereich Direktversicherungen	Anzahl	(4 846)
52	Darunter: arbeitnehmerfinanzierte Anwartschaften	Anzahl	(2 956)
53	Aufwendungen für betriebliche Altersversorgung in Direktversicherungen	1000 EUR	5 166
54	Darunter: arbeitnehmerfinanzierte Aufwendungen	1000 EUR	(3 034)
55	Kennzahl: monatliche Aufwendungen je arbeitnehmerfinanzierter Anwartschaft	EUR	85,51
Pensionsfonds			
56	Unternehmen mit Anwartschaften in Pensionsfonds	Anzahl	/
57	Anwartschaften in Pensionsfonds	Anzahl	/
58	Darunter: arbeitnehmerfinanzierte Anwartschaften	Anzahl	/
59	Aufwendungen für betriebliche Altersversorgung in Pensionsfonds	1000 EUR	/
60	Darunter: arbeitnehmerfinanzierte Aufwendungen	1000 EUR	/
61	Kennzahl: monatliche Aufwendungen je arbeitnehmerfinanzierter Anwartschaft	EUR	250,00

Davon Unternehmen mit ... Arbeitnehmern					Lfd.Nr.
10 bis 49	50 bis 249	250 bis 499	500 bis 999	1000 und mehr	
.	(114)	.	-	/	1
.	(106)	.	-	/	2
.	(98)	.	-	1	3
.	(9 286)	.	-	/	4
.	(8 555)	.	-	/	5
.	/	.	-	/	6
.	/	.	-	477	7
.	/	.	-	/	8
.	/	.	-	531	9
.	(6 124)	.	-	(1 999)	10
.	(2 484)	.	-	583	11
.	(317 633)	.	-	/	12
.	(37,28)	.	-	34,89	13
.	(40,46)	.	-	34,89	14
.	(1,15)	.	-	/	15
.	0,78	.	-	/	16
.	(125,82)	.	-	/	17
.	(68,11)	.	-	91,53	18
.	1,17	.	-	(1,30)	19
.	1,06	.	-	1,11	20
/	.	.	-	.	21
/	.	.	-	.	22
-	-	-	-	-	23
/	.	.	-	.	24
-	-	-	-	-	25
/	.	.	-	.	26
/	.	.	-	.	27
/	.	.	-	.	28
-	.	.	-	-	29
/	.	.	-	.	30
-	-	-	-	-	31
.	.	.	-	.	32
.	.	.	-	.	33
.	.	.	-	.	34
.	.	.	-	.	35
.	.	.	-	.	36
.	.	.	-	.	37
.	(38)	.	-	.	38
.	(690)	.	-	.	39
.	(655)	.	-	.	40
.	(929)	.	-	.	41
.	(686)	.	-	.	42
.	87,23	.	-	.	43
/	.	-	-	.	44
/	.	-	-	.	45
/	.	-	-	.	46
/	.	-	-	.	47
/	.	-	-	.	48
(67,48)	.	-	-	.	49
(346)	(89)	.	-	.	50
/	(1 833)	.	-	.	51
/	(1 137)	.	-	.	52
(2 602)	(1 815)	.	-	.	53
/	(1 044)	.	-	.	54
96,42	76,55	.	-	.	55
.	.	-	-	-	56
.	.	-	-	-	57
.	.	-	-	-	58
.	.	-	-	-	59
.	.	-	-	-	60
.	.	-	-	-	61

Tabelle 1: Betriebliche Altersversorgung (bAV) im Jahr 2012 nach Wirtschaftszweigen und Größe des Unternehmens
Wirtschaftsabschnitt: M Erbringung von freiberuflichen, wissenschaftlichen und technischen Dienstleistungen
Neue Länder

Lfd.Nr.	Gegenstand der Nachweisung	Einheit	Unternehmen mit 10 und mehr Arbeitnehmern
Alle Durchführungswege			
1	Unternehmen insgesamt	Anzahl	2 467
2	Und zwar: Unternehmen mit Anwartschaften	Anzahl	1 929
3	Unternehmen mit arbeitnehmerfinanzierten Anwartschaften	Anzahl	1 466
4	Beschäftigte insgesamt	Anzahl	78 592
5	Und zwar: Beschäftigte in Unternehmen mit Anwartschaften	Anzahl	68 926
6	Beschäftigte mit Anwartschaften	Anzahl	30 574
7	Beschäftigte mit arbeitnehmerfinanzierten Anwartschaften	Anzahl	20 250
8	Anwartschaften insgesamt	Anzahl	34 146
9	Darunter: arbeitnehmerfinanzierte Anwartschaften	Anzahl	21 213
10	Aufwendungen für betriebliche Altersversorgung insgesamt	1000 EUR	59 177
11	Darunter: arbeitnehmerfinanzierte Aufwendungen	1000 EUR	21 696
12	Bruttoverdienstsumme (BVS) der Unternehmen insgesamt	1000 EUR	2 687 129
Kennzahlen			
13	Anteil Beschäftigter mit Anwartschaften (Anw.) an Beschäftigten insgesamt	%	38,90
14	Anteil Beschäftigter mit Anw. an Beschäftigten in Unternehmen mit Anw.	%	44,36
15	Anteil arbeitgeberfinanzierter Aufwendungen an BVS der Unternehmen	%	1,39
16	Anteil arbeitnehmerfinanzierter Aufwendungen an BVS der Unternehmen	%	0,81
17	monatliche Aufwendungen je Anwartschaft	EUR	144,42
18	monatliche Aufwendungen je arbeitnehmerfinanzierter Anwartschaft	EUR	85,23
19	Anwartschaften je Beschäftigten mit Anwartschaften	Anzahl	1,12
20	Arbeitnehmerfinanzierte Anw. je Beschäftigten mit AN-finanzierten Anw.	Anzahl	1,05
Direktzusagen			
21	Unternehmen mit Anwartschaften im Bereich Direktzusagen	Anzahl	(200)
22	Anwartschaften im Bereich Direktzusagen	Anzahl	(1 456)
23	Darunter: arbeitnehmerfinanzierte Anwartschaften	Anzahl	/
24	Aufwendungen für betriebliche Altersversorgung für Direktzusagen	1000 EUR	/
25	Darunter: arbeitnehmerfinanzierte Aufwendungen	1000 EUR	(449)
26	Rechengrößen: Pensionsrückstellungen zum 31.12.2011	1000 EUR	/
27	Pensionsrückstellungen zum 31.12.2012	1000 EUR	/
28	Leistungszahlungen	1000 EUR	/
29	Übertragungen (Abflüsse)	1000 EUR	42
30	Übertragungen (Zuflüsse)	1000 EUR	/
31	Kennzahl: monatliche Aufwendungen je arbeitnehmerfinanzierter Anwartschaft	EUR	/
Unterstützungskassen			
32	Unternehmen mit Anwartschaften in Unterstützungskassen	Anzahl	(279)
33	Anwartschaften in Unterstützungskassen	Anzahl	(3 856)
34	Darunter: arbeitnehmerfinanzierte Anwartschaften	Anzahl	(1 659)
35	Aufwendungen für betriebliche Altersversorgung in Unterstützungskassen	1000 EUR	(5 951)
36	Darunter: arbeitnehmerfinanzierte Aufwendungen	1000 EUR	(2 168)
37	Kennzahl: monatliche Aufwendungen je arbeitnehmerfinanzierter Anwartschaft	EUR	108,93
Pensionskassen			
38	Unternehmen mit Anwartschaften in Pensionskassen	Anzahl	845
39	Anwartschaften in Pensionskassen	Anzahl	9 103
40	Darunter: arbeitnehmerfinanzierte Anwartschaften	Anzahl	6 518
41	Aufwendungen für betriebliche Altersversorgung in Pensionskassen	1000 EUR	12 860
42	Darunter: arbeitnehmerfinanzierte Aufwendungen	1000 EUR	7 385
43	Kennzahl: monatliche Aufwendungen je arbeitnehmerfinanzierter Anwartschaft	EUR	94,42
Zusatzversorgungskassen			
44	Unternehmen mit Anwartschaften in Zusatzversorgungskassen	Anzahl	/
45	Anwartschaften in Zusatzversorgungskassen	Anzahl	7 472
46	Darunter: arbeitnehmerfinanzierte Anwartschaften	Anzahl	6 547
47	Aufwendungen für betriebliche Altersversorgung in Zusatzversorgungskassen	1000 EUR	15 957
48	Darunter: arbeitnehmerfinanzierte Aufwendungen	1000 EUR	4 848
49	Kennzahl: monatliche Aufwendungen je arbeitnehmerfinanzierter Anwartschaft	EUR	61,71
Direktversicherungen			
50	Unternehmen mit Anwartschaften im Bereich Direktversicherungen	Anzahl	1 634
51	Anwartschaften im Bereich Direktversicherungen	Anzahl	12 041
52	Darunter: arbeitnehmerfinanzierte Anwartschaften	Anzahl	5 872
53	Aufwendungen für betriebliche Altersversorgung in Direktversicherungen	1000 EUR	14 556
54	Darunter: arbeitnehmerfinanzierte Aufwendungen	1000 EUR	6 672
55	Kennzahl: monatliche Aufwendungen je arbeitnehmerfinanzierter Anwartschaft	EUR	94,69
Pensionsfonds			
56	Unternehmen mit Anwartschaften in Pensionsfonds	Anzahl	/
57	Anwartschaften in Pensionsfonds	Anzahl	/
58	Darunter: arbeitnehmerfinanzierte Anwartschaften	Anzahl	/
59	Aufwendungen für betriebliche Altersversorgung in Pensionsfonds	1000 EUR	/
60	Darunter: arbeitnehmerfinanzierte Aufwendungen	1000 EUR	/
61	Kennzahl: monatliche Aufwendungen je arbeitnehmerfinanzierter Anwartschaft	EUR	(73,75)

Davon Unternehmen mit ... Arbeitnehmern					Lfd.Nr.
10 bis 49	50 bis 249	250 bis 499	500 bis 999	1000 und mehr	
2 172	244	33	9	(9)	1
1 663	218	31	8	(9)	2
1 224	194	30	8	(9)	3
37 619	21 114	9 740	4 648	(5 472)	4
29 368	20 038	9 415	4 633	(5 472)	5
10 554	8 492	4 433	4 032	(3 063)	6
5 189	6 208	3 332	2 903	(2 618)	7
11 666	9 367	5 690	4 040	/	8
5 317	6 597	3 658	2 910	(2 731)	9
(18 649)	15 086	7 844	7 865	(9 733)	10
(6 134)	6 829	3 568	2 514	/	11
1 147 542	787 082	324 860	174 035	/	12
28,06	40,22	45,52	86,75	55,97	13
35,94	42,38	47,09	87,02	55,97	14
(1,09)	(1,05)	1,32	3,07	(2,79)	15
(0,53)	0,87	1,10	1,44	1,05	16
(133,22)	134,21	114,88	162,24	239,70	17
96,13	86,27	81,28	71,99	80,89	18
1,11	1,10	1,28	1,00	1,10	19
1,02	1,06	1,10	1,00	1,04	20
/	.	.	.	(5)	21
/	.	.	.	(72)	22
/	.	.	.	49	23
/	.	.	.	(3 013)	24
/	.	.	.	112	25
/	.	.	.	(20 716)	26
/	.	.	.	(21 594)	27
/	.	.	.	2 135	28
-	.	.	.	-	29
/	.	.	.	-	30
/	.	.	.	189,31	31
.	(51)	.	-	.	32
.	(847)	.	-	.	33
.	(467)	.	-	.	34
.	(1 977)	.	-	.	35
.	(898)	.	-	.	36
.	(160,33)	.	-	.	37
.	130	14	.	.	38
.	(3 547)	/	.	.	39
.	(2 662)	/	.	.	40
.	(4 898)	/	.	.	41
.	(2 806)	/	.	.	42
.	87,86	116,01	.	.	43
.	.	(8)	.	.	44
.	.	(1 757)	.	.	45
.	.	(1 639)	.	.	46
.	.	(3 395)	.	.	47
.	.	(1 343)	.	.	48
.	.	68,28	.	.	49
1 423	179	.	3	.	50
7 043	(3 163)	.	27	.	51
(2 883)	(2 053)	.	26	.	52
(8 521)	(4 341)	.	28	.	53
(3 288)	(2 297)	.	25	.	54
95,02	93,20	.	82,10	.	55
.	/	.	-	.	56
.	/	.	-	.	57
.	/	.	-	.	58
.	/	.	-	.	59
.	/	.	-	.	60
.	/	.	-	.	61

Tabelle 1: Betriebliche Altersversorgung (bAV) im Jahr 2012 nach Wirtschaftszweigen und Größe des Unternehmens
Wirtschaftsabschnitt: N Erbringung von sonstigen wirtschaftlichen Dienstleistungen
Neue Länder

Lfd.Nr.	Gegenstand der Nachweisung	Einheit	Unternehmen mit 10 und mehr Arbeitnehmern
Alle Durchführungswege			
1	Unternehmen insgesamt	Anzahl	2 738
2	Und zwar: Unternehmen mit Anwartschaften	Anzahl	1 405
3	Unternehmen mit arbeitnehmerfinanzierten Anwartschaften	Anzahl	1 010
4	Beschäftigte insgesamt	Anzahl	186 256
5	Und zwar: Beschäftigte in Unternehmen mit Anwartschaften	Anzahl	129 308
6	Beschäftigte mit Anwartschaften	Anzahl	19 373
7	Beschäftigte mit arbeitnehmerfinanzierten Anwartschaften	Anzahl	11 031
8	Anwartschaften insgesamt	Anzahl	21 000
9	Darunter: arbeitnehmerfinanzierte Anwartschaften	Anzahl	11 529
10	Aufwendungen für betriebliche Altersversorgung insgesamt	1000 EUR	(25 571)
11	Darunter: arbeitnehmerfinanzierte Aufwendungen	1000 EUR	(11 114)
12	Bruttoverdienstsumme (BVS) der Unternehmen insgesamt	1000 EUR	3 511 489
Kennzahlen			
13	Anteil Beschäftigter mit Anwartschaften (Anw.) an Beschäftigten insgesamt	%	10,40
14	Anteil Beschäftigter mit Anw. an Beschäftigten in Unternehmen mit Anw.	%	14,98
15	Anteil arbeitgeberfinanzierter Aufwendungen an BVS der Unternehmen	%	(0,41)
16	Anteil arbeitnehmerfinanzierter Aufwendungen an BVS der Unternehmen	%	(0,32)
17	monatliche Aufwendungen je Anwartschaft	EUR	101,47
18	monatliche Aufwendungen je arbeitnehmerfinanzierter Anwartschaft	EUR	(80,34)
19	Anwartschaften je Beschäftigten mit Anwartschaften	Anzahl	1,08
20	Arbeitnehmerfinanzierte Anw. je Beschäftigten mit AN-finanzierten Anw.	Anzahl	1,05
Direktzusagen			
21	Unternehmen mit Anwartschaften im Bereich Direktzusagen	Anzahl	/
22	Anwartschaften im Bereich Direktzusagen	Anzahl	/
23	Darunter: arbeitnehmerfinanzierte Anwartschaften	Anzahl	/
24	Aufwendungen für betriebliche Altersversorgung für Direktzusagen	1000 EUR	/
25	Darunter: arbeitnehmerfinanzierte Aufwendungen	1000 EUR	/
26	Rechengrößen: Pensionsrückstellungen zum 31.12.2011	1000 EUR	/
27	Pensionsrückstellungen zum 31.12.2012	1000 EUR	/
28	Leistungszahlungen	1000 EUR	714
29	Übertragungen (Abflüsse)	1000 EUR	/
30	Übertragungen (Zuflüsse)	1000 EUR	500
31	Kennzahl: monatliche Aufwendungen je arbeitnehmerfinanzierter Anwartschaft	EUR	(91,82)
Unterstützungskassen			
32	Unternehmen mit Anwartschaften in Unterstützungskassen	Anzahl	.
33	Anwartschaften in Unterstützungskassen	Anzahl	.
34	Darunter: arbeitnehmerfinanzierte Anwartschaften	Anzahl	.
35	Aufwendungen für betriebliche Altersversorgung in Unterstützungskassen	1000 EUR	.
36	Darunter: arbeitnehmerfinanzierte Aufwendungen	1000 EUR	.
37	Kennzahl: monatliche Aufwendungen je arbeitnehmerfinanzierter Anwartschaft	EUR	.
Pensionskassen			
38	Unternehmen mit Anwartschaften in Pensionskassen	Anzahl	(582)
39	Anwartschaften in Pensionskassen	Anzahl	(5 253)
40	Darunter: arbeitnehmerfinanzierte Anwartschaften	Anzahl	(3 306)
41	Aufwendungen für betriebliche Altersversorgung in Pensionskassen	1000 EUR	(4 593)
42	Darunter: arbeitnehmerfinanzierte Aufwendungen	1000 EUR	(2 576)
43	Kennzahl: monatliche Aufwendungen je arbeitnehmerfinanzierter Anwartschaft	EUR	(64,92)
Zusatzversorgungskassen			
44	Unternehmen mit Anwartschaften in Zusatzversorgungskassen	Anzahl	/
45	Anwartschaften in Zusatzversorgungskassen	Anzahl	/
46	Darunter: arbeitnehmerfinanzierte Anwartschaften	Anzahl	/
47	Aufwendungen für betriebliche Altersversorgung in Zusatzversorgungskassen	1000 EUR	/
48	Darunter: arbeitnehmerfinanzierte Aufwendungen	1000 EUR	/
49	Kennzahl: monatliche Aufwendungen je arbeitnehmerfinanzierter Anwartschaft	EUR	49,81
Direktversicherungen			
50	Unternehmen mit Anwartschaften im Bereich Direktversicherungen	Anzahl	1 122
51	Anwartschaften im Bereich Direktversicherungen	Anzahl	(9 086)
52	Darunter: arbeitnehmerfinanzierte Anwartschaften	Anzahl	(4 047)
53	Aufwendungen für betriebliche Altersversorgung in Direktversicherungen	1000 EUR	8 786
54	Darunter: arbeitnehmerfinanzierte Aufwendungen	1000 EUR	3 407
55	Kennzahl: monatliche Aufwendungen je arbeitnehmerfinanzierter Anwartschaft	EUR	70,14
Pensionsfonds			
56	Unternehmen mit Anwartschaften in Pensionsfonds	Anzahl	.
57	Anwartschaften in Pensionsfonds	Anzahl	.
58	Darunter: arbeitnehmerfinanzierte Anwartschaften	Anzahl	.
59	Aufwendungen für betriebliche Altersversorgung in Pensionsfonds	1000 EUR	.
60	Darunter: arbeitnehmerfinanzierte Aufwendungen	1000 EUR	.
61	Kennzahl: monatliche Aufwendungen je arbeitnehmerfinanzierter Anwartschaft	EUR	.

Davon Unternehmen mit ... Arbeitnehmern					Lfd.Nr.
10 bis 49	50 bis 249	250 bis 499	500 bis 999	1000 und mehr	
1 768	780	115	54	21	1
(769)	486	(94)	(36)	20	2
(495)	382	(81)	(35)	18	3
32 378	67 257	(33 197)	27 489	25 936	4
(16 801)	44 338	(26 618)	(18 725)	22 826	5
(4 086)	(7 958)	/	/	1 492	6
/	(4 913)	1 691	/	871	7
(4 638)	(8 587)	/	/	1 575	8
/	(5 123)	1 800	/	916	9
/	(12 785)	(3 502)	/	1 936	10
/	/	1 251	/	803	11
646 634	1 323 608	(601 850)	(463 921)	475 477	12
(12,62)	(11,83)	(10,63)	(8,39)	5,75	13
(24,32)	(17,95)	(13,26)	(12,32)	6,54	14
/	(0,49)	/	/	0,24	15
/	/	0,21	(0,19)	0,17	16
/	(124,08)	76,31	102,82	102,42	17
/	/	57,92	(49,16)	73,07	18
1,14	1,08	1,08	1,03	1,06	19
1,06	1,04	1,06	1,00	1,05	20
/	.	.	.	7	21
/	.	.	.	638	22
/	.	.	.	110	23
/	.	.	.	656	24
/	.	.	.	114	25
/	.	.	.	7 619	26
/	.	.	.	8 493	27
/	.	.	.	12	28
-	-	.	.	119	29
/	.	.	.	349	30
(98,10)	.	.	-	86,21	31
.	/	.	.	.	32
.	/	.	.	.	33
.	/	.	.	.	34
.	/	.	.	.	35
.	/	.	.	.	36
.	86,08	.	.	.	37
/	(196)	.	(25)	.	38
/	/	.	/	.	39
/	/	.	/	.	40
/	/	.	/	.	41
/	/	.	/	.	42
/	(70,16)	.	82,46	.	43
.	/	/	/	.	44
.	/	613	/	.	45
.	/	543	/	.	46
.	/	904	/	.	47
.	/	293	/	.	48
.	60,95	45,04	28,05	.	49
(613)	402	.	(26)	.	50
/	(4 006)	.	/	.	51
/	(1 686)	.	/	.	52
(2 536)	(4 065)	.	/	.	53
/	(1 570)	.	/	.	54
(67,58)	(77,62)	.	(55,42)	.	55
.	.	.	-	.	56
.	.	.	-	.	57
.	.	.	-	.	58
.	.	.	-	.	59
.	.	.	-	.	60
.	.	.	-	.	61

Tabelle 1: Betriebliche Altersversorgung (bAV) im Jahr 2012 nach Wirtschaftszweigen und Größe des Unternehmens
Wirtschaftsabschnitt: O Öffentliche Verwaltung, Verteidigung, Sozialversicherung
Neue Länder

Lfd.Nr.	Gegenstand der Nachweisung	Einheit	Unternehmen mit 10 und mehr Arbeitnehmern
Alle Durchführungswege			
1	Unternehmen insgesamt	Anzahl	15
2	Und zwar: Unternehmen mit Anwartschaften	Anzahl	15
3	Unternehmen mit arbeitnehmerfinanzierten Anwartschaften	Anzahl	15
4	Beschäftigte insgesamt	Anzahl	239 284
5	Und zwar: Beschäftigte in Unternehmen mit Anwartschaften	Anzahl	239 284
6	Beschäftigte mit Anwartschaften	Anzahl	239 284
7	Beschäftigte mit arbeitnehmerfinanzierten Anwartschaften	Anzahl	239 284
8	Anwartschaften insgesamt	Anzahl	253 674
9	Darunter: arbeitnehmerfinanzierte Anwartschaften	Anzahl	253 674
10	Aufwendungen für betriebliche Altersversorgung insgesamt	1000 EUR	455 446
11	Darunter: arbeitnehmerfinanzierte Aufwendungen	1000 EUR	180 479
12	Bruttoverdienstsumme (BVS) der Unternehmen insgesamt	1000 EUR	8 609 192
Kennzahlen			
13	Anteil Beschäftigter mit Anwartschaften (Anw.) an Beschäftigten insgesamt	%	100,00
14	Anteil Beschäftigter mit Anw. an Beschäftigten in Unternehmen mit Anw.	%	100,00
15	Anteil arbeitgeberfinanzierter Aufwendungen an BVS der Unternehmen	%	3,19
16	Anteil arbeitnehmerfinanzierter Aufwendungen an BVS der Unternehmen	%	2,10
17	monatliche Aufwendungen je Anwartschaft	EUR	149,62
18	monatliche Aufwendungen je arbeitnehmerfinanzierter Anwartschaft	EUR	59,29
19	Anwartschaften je Beschäftigten mit Anwartschaften	Anzahl	1,06
20	Arbeitnehmerfinanzierte Anw. je Beschäftigten mit AN-finanzierten Anw.	Anzahl	1,06
Direktzusagen			
21	Unternehmen mit Anwartschaften im Bereich Direktzusagen	Anzahl	-
22	Anwartschaften im Bereich Direktzusagen	Anzahl	-
23	Darunter: arbeitnehmerfinanzierte Anwartschaften	Anzahl	-
24	Aufwendungen für betriebliche Altersversorgung für Direktzusagen	1000 EUR	-
25	Darunter: arbeitnehmerfinanzierte Aufwendungen	1000 EUR	-
26	Rechengrößen: Pensionsrückstellungen zum 31.12.2011	1000 EUR	-
27	Pensionsrückstellungen zum 31.12.2012	1000 EUR	-
28	Leistungszahlungen	1000 EUR	-
29	Übertragungen (Abflüsse)	1000 EUR	-
30	Übertragungen (Zuflüsse)	1000 EUR	-
31	Kennzahl: monatliche Aufwendungen je arbeitnehmerfinanzierter Anwartschaft	EUR	-
Unterstützungskassen			
32	Unternehmen mit Anwartschaften in Unterstützungskassen	Anzahl	-
33	Anwartschaften in Unterstützungskassen	Anzahl	-
34	Darunter: arbeitnehmerfinanzierte Anwartschaften	Anzahl	-
35	Aufwendungen für betriebliche Altersversorgung in Unterstützungskassen	1000 EUR	-
36	Darunter: arbeitnehmerfinanzierte Aufwendungen	1000 EUR	-
37	Kennzahl: monatliche Aufwendungen je arbeitnehmerfinanzierter Anwartschaft	EUR	-
Pensionskassen			
38	Unternehmen mit Anwartschaften in Pensionskassen	Anzahl	-
39	Anwartschaften in Pensionskassen	Anzahl	-
40	Darunter: arbeitnehmerfinanzierte Anwartschaften	Anzahl	-
41	Aufwendungen für betriebliche Altersversorgung in Pensionskassen	1000 EUR	-
42	Darunter: arbeitnehmerfinanzierte Aufwendungen	1000 EUR	-
43	Kennzahl: monatliche Aufwendungen je arbeitnehmerfinanzierter Anwartschaft	EUR	-
Zusatzversorgungskassen			
44	Unternehmen mit Anwartschaften in Zusatzversorgungskassen	Anzahl	15
45	Anwartschaften in Zusatzversorgungskassen	Anzahl	253 674
46	Darunter: arbeitnehmerfinanzierte Anwartschaften	Anzahl	253 674
47	Aufwendungen für betriebliche Altersversorgung in Zusatzversorgungskassen	1000 EUR	455 446
48	Darunter: arbeitnehmerfinanzierte Aufwendungen	1000 EUR	180 479
49	Kennzahl: monatliche Aufwendungen je arbeitnehmerfinanzierter Anwartschaft	EUR	59,29
Direktversicherungen			
50	Unternehmen mit Anwartschaften im Bereich Direktversicherungen	Anzahl	-
51	Anwartschaften im Bereich Direktversicherungen	Anzahl	-
52	Darunter: arbeitnehmerfinanzierte Anwartschaften	Anzahl	-
53	Aufwendungen für betriebliche Altersversorgung in Direktversicherungen	1000 EUR	-
54	Darunter: arbeitnehmerfinanzierte Aufwendungen	1000 EUR	-
55	Kennzahl: monatliche Aufwendungen je arbeitnehmerfinanzierter Anwartschaft	EUR	-
Pensionsfonds			
56	Unternehmen mit Anwartschaften in Pensionsfonds	Anzahl	-
57	Anwartschaften in Pensionsfonds	Anzahl	-
58	Darunter: arbeitnehmerfinanzierte Anwartschaften	Anzahl	-
59	Aufwendungen für betriebliche Altersversorgung in Pensionsfonds	1000 EUR	-
60	Darunter: arbeitnehmerfinanzierte Aufwendungen	1000 EUR	-
61	Kennzahl: monatliche Aufwendungen je arbeitnehmerfinanzierter Anwartschaft	EUR	-

Davon Unternehmen mit ... Arbeitnehmern					Lfd.Nr.
10 bis 49	50 bis 249	250 bis 499	500 bis 999	1000 und mehr	
-	-	-	-	-	15 1
-	-	-	-	-	15 2
-	-	-	-	-	15 3
-	-	-	-	-	239 284 4
-	-	-	-	-	239 284 5
-	-	-	-	-	239 284 6
-	-	-	-	-	239 284 7
-	-	-	-	-	253 674 8
-	-	-	-	-	253 674 9
-	-	-	-	-	455 446 10
-	-	-	-	-	180 479 11
-	-	-	-	-	8 609 192 12
-	-	-	-	-	100,00 13
-	-	-	-	-	100,00 14
-	-	-	-	-	3,19 15
-	-	-	-	-	2,10 16
-	-	-	-	-	149,62 17
-	-	-	-	-	59,29 18
-	-	-	-	-	1,06 19
-	-	-	-	-	1,06 20
-	-	-	-	-	- 21
-	-	-	-	-	- 22
-	-	-	-	-	- 23
-	-	-	-	-	- 24
-	-	-	-	-	- 25
-	-	-	-	-	- 26
-	-	-	-	-	- 27
-	-	-	-	-	- 28
-	-	-	-	-	- 29
-	-	-	-	-	- 30
-	-	-	-	-	- 31
-	-	-	-	-	- 32
-	-	-	-	-	- 33
-	-	-	-	-	- 34
-	-	-	-	-	- 35
-	-	-	-	-	- 36
-	-	-	-	-	- 37
-	-	-	-	-	- 38
-	-	-	-	-	- 39
-	-	-	-	-	- 40
-	-	-	-	-	- 41
-	-	-	-	-	- 42
-	-	-	-	-	- 43
-	-	-	-	-	15 44
-	-	-	-	-	253 674 45
-	-	-	-	-	253 674 46
-	-	-	-	-	455 446 47
-	-	-	-	-	180 479 48
-	-	-	-	-	59,29 49
-	-	-	-	-	- 50
-	-	-	-	-	- 51
-	-	-	-	-	- 52
-	-	-	-	-	- 53
-	-	-	-	-	- 54
-	-	-	-	-	- 55
-	-	-	-	-	- 56
-	-	-	-	-	- 57
-	-	-	-	-	- 58
-	-	-	-	-	- 59
-	-	-	-	-	- 60
-	-	-	-	-	- 61

Tabelle 1: Betriebliche Altersversorgung (bAV) im Jahr 2012 nach Wirtschaftszweigen und Größe des Unternehmens
Wirtschaftsabschnitt: P Erziehung und Unterricht
Neue Länder

Lfd.Nr.	Gegenstand der Nachweisung	Einheit	Unternehmen mit 10 und mehr Arbeitnehmern
Alle Durchführungswege			
1	Unternehmen insgesamt	Anzahl	329
2	Und zwar: Unternehmen mit Anwartschaften	Anzahl	(200)
3	Unternehmen mit arbeitnehmerfinanzierten Anwartschaften	Anzahl	(147)
4	Beschäftigte insgesamt	Anzahl	173 541
5	Und zwar: Beschäftigte in Unternehmen mit Anwartschaften	Anzahl	170 744
6	Beschäftigte mit Anwartschaften	Anzahl	163 120
7	Beschäftigte mit arbeitnehmerfinanzierten Anwartschaften	Anzahl	161 843
8	Anwartschaften insgesamt	Anzahl	173 891
9	Darunter: arbeitnehmerfinanzierte Anwartschaften	Anzahl	172 435
10	Aufwendungen für betriebliche Altersversorgung insgesamt	1000 EUR	324 776
11	Darunter: arbeitnehmerfinanzierte Aufwendungen	1000 EUR	130 959
12	Bruttoverdienstsumme (BVS) der Unternehmen insgesamt	1000 EUR	6 423 853
Kennzahlen			
13	Anteil Beschäftigter mit Anwartschaften (Anw.) an Beschäftigten insgesamt	%	93,99
14	Anteil Beschäftigter mit Anw. an Beschäftigten in Unternehmen mit Anw.	%	95,53
15	Anteil arbeitgeberfinanzierter Aufwendungen an BVS der Unternehmen	%	3,02
16	Anteil arbeitnehmerfinanzierter Aufwendungen an BVS der Unternehmen	%	2,04
17	monatliche Aufwendungen je Anwartschaft	EUR	155,64
18	monatliche Aufwendungen je arbeitnehmerfinanzierter Anwartschaft	EUR	63,29
19	Anwartschaften je Beschäftigten mit Anwartschaften	Anzahl	1,07
20	Arbeitnehmerfinanzierte Anw. je Beschäftigten mit AN-finanzierten Anw.	Anzahl	1,07
Direktzusagen			
21	Unternehmen mit Anwartschaften im Bereich Direktzusagen	Anzahl	/
22	Anwartschaften im Bereich Direktzusagen	Anzahl	/
23	Darunter: arbeitnehmerfinanzierte Anwartschaften	Anzahl	-
24	Aufwendungen für betriebliche Altersversorgung für Direktzusagen	1000 EUR	/
25	Darunter: arbeitnehmerfinanzierte Aufwendungen	1000 EUR	-
26	Rechengrößen: Pensionsrückstellungen zum 31.12.2011	1000 EUR	/
27	Pensionsrückstellungen zum 31.12.2012	1000 EUR	/
28	Leistungszahlungen	1000 EUR	/
29	Übertragungen (Abflüsse)	1000 EUR	-
30	Übertragungen (Zuflüsse)	1000 EUR	-
31	Kennzahl: monatliche Aufwendungen je arbeitnehmerfinanzierter Anwartschaft	EUR	-
Unterstützungskassen			
32	Unternehmen mit Anwartschaften in Unterstützungskassen	Anzahl	/
33	Anwartschaften in Unterstützungskassen	Anzahl	/
34	Darunter: arbeitnehmerfinanzierte Anwartschaften	Anzahl	/
35	Aufwendungen für betriebliche Altersversorgung in Unterstützungskassen	1000 EUR	/
36	Darunter: arbeitnehmerfinanzierte Aufwendungen	1000 EUR	/
37	Kennzahl: monatliche Aufwendungen je arbeitnehmerfinanzierter Anwartschaft	EUR	(105,93)
Pensionskassen			
38	Unternehmen mit Anwartschaften in Pensionskassen	Anzahl	/
39	Anwartschaften in Pensionskassen	Anzahl	/
40	Darunter: arbeitnehmerfinanzierte Anwartschaften	Anzahl	(260)
41	Aufwendungen für betriebliche Altersversorgung in Pensionskassen	1000 EUR	/
42	Darunter: arbeitnehmerfinanzierte Aufwendungen	1000 EUR	/
43	Kennzahl: monatliche Aufwendungen je arbeitnehmerfinanzierter Anwartschaft	EUR	(87,47)
Zusatzversorgungskassen			
44	Unternehmen mit Anwartschaften in Zusatzversorgungskassen	Anzahl	34
45	Anwartschaften in Zusatzversorgungskassen	Anzahl	171 885
46	Darunter: arbeitnehmerfinanzierte Anwartschaften	Anzahl	171 669
47	Aufwendungen für betriebliche Altersversorgung in Zusatzversorgungskassen	1000 EUR	322 323
48	Darunter: arbeitnehmerfinanzierte Aufwendungen	1000 EUR	130 037
49	Kennzahl: monatliche Aufwendungen je arbeitnehmerfinanzierter Anwartschaft	EUR	63,12
Direktversicherungen			
50	Unternehmen mit Anwartschaften im Bereich Direktversicherungen	Anzahl	(145)
51	Anwartschaften im Bereich Direktversicherungen	Anzahl	(1 316)
52	Darunter: arbeitnehmerfinanzierte Anwartschaften	Anzahl	(404)
53	Aufwendungen für betriebliche Altersversorgung in Direktversicherungen	1000 EUR	(1 454)
54	Darunter: arbeitnehmerfinanzierte Aufwendungen	1000 EUR	/
55	Kennzahl: monatliche Aufwendungen je arbeitnehmerfinanzierter Anwartschaft	EUR	(107,65)
Pensionsfonds			
56	Unternehmen mit Anwartschaften in Pensionsfonds	Anzahl	/
57	Anwartschaften in Pensionsfonds	Anzahl	/
58	Darunter: arbeitnehmerfinanzierte Anwartschaften	Anzahl	/
59	Aufwendungen für betriebliche Altersversorgung in Pensionsfonds	1000 EUR	/
60	Darunter: arbeitnehmerfinanzierte Aufwendungen	1000 EUR	/
61	Kennzahl: monatliche Aufwendungen je arbeitnehmerfinanzierter Anwartschaft	EUR	/

Davon Unternehmen mit ... Arbeitnehmern					Lfd.Nr.
10 bis 49	50 bis 249	250 bis 499	500 bis 999	1000 und mehr	
.	85	/	.	25	1
.	(69)	/	.	25	2
.	(49)	/	.	25	3
.	(6 815)	/	.	160 860	4
.	(5 788)	/	.	160 860	5
.	(1 465)	/	.	160 860	6
.	(490)	/	.	160 860	7
.	(1 567)	/	.	171 335	8
.	(512)	/	.	171 335	9
.	(1 964)	/	.	321 703	10
.	(551)	/	.	129 942	11
.	(171 657)	/	.	6 105 706	12
.	(21,50)	/	.	100,00	13
.	(25,32)	/	.	100,00	14
.	(0,82)	/	-	3,14	15
.	(0,32)	/	.	2,13	16
.	(104,45)	81,50	.	156,47	17
.	(89,75)	(38,31)	.	63,20	18
.	1,07	1,26	.	1,07	19
.	1,05	1,16	.	1,07	20
-	.	-	-	-	21
-	.	-	-	-	22
-	.	-	-	-	23
-	.	-	-	-	24
-	.	-	-	-	25
-	.	-	-	-	26
-	.	-	-	-	27
-	.	-	-	-	28
-	.	-	-	-	29
-	.	-	-	-	30
-	.	-	-	-	31
.	.	-	-	-	32
.	.	-	-	-	33
.	.	-	-	-	34
.	.	-	-	-	35
.	.	-	-	-	36
.	.	-	-	-	37
/	(30)	/	-	-	38
/	/	/	-	-	39
/	/	/	-	-	40
/	/	/	-	-	41
/	/	/	-	-	42
/	(95,66)	72,99	-	-	43
-	.	.	-	25	44
-	.	.	-	171 335	45
-	.	.	-	171 335	46
-	.	.	-	321 703	47
-	.	.	-	129 942	48
-	.	.	-	63,20	49
/	(58)	.	.	-	50
/	/	.	.	-	51
/	/	.	.	-	52
/	/	.	.	-	53
/	/	.	.	-	54
/	(92,38)	.	.	-	55
.	.	-	-	-	56
.	.	-	-	-	57
.	.	-	-	-	58
.	.	-	-	-	59
.	.	-	-	-	60
.	.	-	-	-	61

Tabelle 1: Betriebliche Altersversorgung (bAV) im Jahr 2012 nach Wirtschaftszweigen und Größe des Unternehmens
Wirtschaftsabschnitt: Q Gesundheits- und Sozialwesen
Neue Länder

Lfd.Nr.	Gegenstand der Nachweisung	Einheit	Unternehmen mit 10 und mehr Arbeitnehmern
Alle Durchführungswege			
1	Unternehmen insgesamt	Anzahl	4 995
2	Und zwar: Unternehmen mit Anwartschaften	Anzahl	3 664
3	Unternehmen mit arbeitnehmerfinanzierten Anwartschaften	Anzahl	2 942
4	Beschäftigte insgesamt	Anzahl	473 081
5	Und zwar: Beschäftigte in Unternehmen mit Anwartschaften	Anzahl	436 360
6	Beschäftigte mit Anwartschaften	Anzahl	285 572
7	Beschäftigte mit arbeitnehmerfinanzierten Anwartschaften	Anzahl	155 489
8	Anwartschaften insgesamt	Anzahl	332 154
9	Darunter: arbeitnehmerfinanzierte Anwartschaften	Anzahl	181 719
10	Aufwendungen für betriebliche Altersversorgung insgesamt	1000 EUR	416 333
11	Darunter: arbeitnehmerfinanzierte Aufwendungen	1000 EUR	140 912
12	Bruttoverdienstsumme (BVS) der Unternehmen insgesamt	1000 EUR	13 503 000
Kennzahlen			
13	Anteil Beschäftigter mit Anwartschaften (Anw.) an Beschäftigten insgesamt	%	60,36
14	Anteil Beschäftigter mit Anw. an Beschäftigten in Unternehmen mit Anw.	%	65,44
15	Anteil arbeitgeberfinanzierter Aufwendungen an BVS der Unternehmen	%	2,04
16	Anteil arbeitnehmerfinanzierter Aufwendungen an BVS der Unternehmen	%	1,04
17	monatliche Aufwendungen je Anwartschaft	EUR	104,45
18	monatliche Aufwendungen je arbeitnehmerfinanzierter Anwartschaft	EUR	64,62
19	Anwartschaften je Beschäftigten mit Anwartschaften	Anzahl	1,16
20	Arbeitnehmerfinanzierte Anw. je Beschäftigten mit AN-finanzierten Anw.	Anzahl	1,17
Direktzusagen			
21	Unternehmen mit Anwartschaften im Bereich Direktzusagen	Anzahl	/
22	Anwartschaften im Bereich Direktzusagen	Anzahl	/
23	Darunter: arbeitnehmerfinanzierte Anwartschaften	Anzahl	/
24	Aufwendungen für betriebliche Altersversorgung für Direktzusagen	1000 EUR	/
25	Darunter: arbeitnehmerfinanzierte Aufwendungen	1000 EUR	/
26	Rechengrößen: Pensionsrückstellungen zum 31.12.2011	1000 EUR	/
27	Pensionsrückstellungen zum 31.12.2012	1000 EUR	/
28	Leistungszahlungen	1000 EUR	/
29	Übertragungen (Abflüsse)	1000 EUR	-
30	Übertragungen (Zuflüsse)	1000 EUR	(694)
31	Kennzahl: monatliche Aufwendungen je arbeitnehmerfinanzierter Anwartschaft	EUR	(151,26)
Unterstützungskassen			
32	Unternehmen mit Anwartschaften in Unterstützungskassen	Anzahl	/
33	Anwartschaften in Unterstützungskassen	Anzahl	(67 869)
34	Darunter: arbeitnehmerfinanzierte Anwartschaften	Anzahl	/
35	Aufwendungen für betriebliche Altersversorgung in Unterstützungskassen	1000 EUR	(65 988)
36	Darunter: arbeitnehmerfinanzierte Aufwendungen	1000 EUR	(24 994)
37	Kennzahl: monatliche Aufwendungen je arbeitnehmerfinanzierter Anwartschaft	EUR	(68,42)
Pensionskassen			
38	Unternehmen mit Anwartschaften in Pensionskassen	Anzahl	(1 423)
39	Anwartschaften in Pensionskassen	Anzahl	50 155
40	Darunter: arbeitnehmerfinanzierte Anwartschaften	Anzahl	(32 809)
41	Aufwendungen für betriebliche Altersversorgung in Pensionskassen	1000 EUR	51 188
42	Darunter: arbeitnehmerfinanzierte Aufwendungen	1000 EUR	(22 465)
43	Kennzahl: monatliche Aufwendungen je arbeitnehmerfinanzierter Anwartschaft	EUR	57,06
Zusatzversorgungskassen			
44	Unternehmen mit Anwartschaften in Zusatzversorgungskassen	Anzahl	(685)
45	Anwartschaften in Zusatzversorgungskassen	Anzahl	152 846
46	Darunter: arbeitnehmerfinanzierte Anwartschaften	Anzahl	93 404
47	Aufwendungen für betriebliche Altersversorgung in Zusatzversorgungskassen	1000 EUR	250 028
48	Darunter: arbeitnehmerfinanzierte Aufwendungen	1000 EUR	73 276
49	Kennzahl: monatliche Aufwendungen je arbeitnehmerfinanzierter Anwartschaft	EUR	65,38
Direktversicherungen			
50	Unternehmen mit Anwartschaften im Bereich Direktversicherungen	Anzahl	2 542
51	Anwartschaften im Bereich Direktversicherungen	Anzahl	58 595
52	Darunter: arbeitnehmerfinanzierte Anwartschaften	Anzahl	24 734
53	Aufwendungen für betriebliche Altersversorgung in Direktversicherungen	1000 EUR	47 234
54	Darunter: arbeitnehmerfinanzierte Aufwendungen	1000 EUR	19 750
55	Kennzahl: monatliche Aufwendungen je arbeitnehmerfinanzierter Anwartschaft	EUR	66,54
Pensionsfonds			
56	Unternehmen mit Anwartschaften in Pensionsfonds	Anzahl	/
57	Anwartschaften in Pensionsfonds	Anzahl	/
58	Darunter: arbeitnehmerfinanzierte Anwartschaften	Anzahl	/
59	Aufwendungen für betriebliche Altersversorgung in Pensionsfonds	1000 EUR	/
60	Darunter: arbeitnehmerfinanzierte Aufwendungen	1000 EUR	/
61	Kennzahl: monatliche Aufwendungen je arbeitnehmerfinanzierter Anwartschaft	EUR	75,07

Davon Unternehmen mit ... Arbeitnehmern					Lfd.Nr.
10 bis 49	50 bis 249	250 bis 499	500 bis 999	1000 und mehr	
.	1 405	230	.	71	1
.	1 264	(217)	.	71	2
.	1 051	(213)	.	68	3
.	143 789	73 934	.	122 300	4
.	130 734	(69 955)	.	122 300	5
.	65 214	(44 357)	.	107 138	6
.	(31 636)	(17 508)	.	75 816	7
.	72 175	(48 347)	.	132 685	8
.	(33 532)	(18 930)	.	93 731	9
.	68 193	(52 057)	.	206 296	10
.	(21 140)	(13 111)	.	80 120	11
.	3 275 591	1 835 302	.	4 752 402	12
.	45,35	(60,00)	.	87,60	13
.	49,88	63,41	.	87,60	14
.	1,44	(2,12)	.	2,65	15
.	(0,65)	(0,71)	.	1,69	16
.	78,74	89,73	.	129,57	17
.	52,54	(57,72)	.	71,23	18
.	1,11	1,09	.	1,24	19
.	1,06	1,08	.	1,24	20
.	.	.	-	.	21
.	.	.	-	.	22
.	.	.	-	.	23
.	.	.	-	.	24
.	.	.	-	.	25
.	.	.	-	.	26
.	.	.	-	.	27
.	.	.	-	.	28
.	.	.	-	.	29
.	.	.	-	.	30
.	.	.	-	.	31
/	.	.	/	.	32
/	.	.	/	.	33
/	.	.	/	.	34
/	.	.	/	.	35
/	.	.	/	.	36
/	.	.	/	.	37
.	(452)	.	.	.	38
.	(14 821)	.	.	.	39
.	(7 852)	.	.	.	40
.	(10 284)	.	.	.	41
.	/	.	.	.	42
.	(72,48)	.	.	.	43
/	44
/	45
/	46
/	47
/	48
/	49
(1 442)	809	.	.	.	50
(10 018)	(20 150)	.	.	.	51
/	(8 830)	.	.	.	52
/	(16 543)	.	.	.	53
/	(7 340)	.	.	.	54
(58,78)	69,27	.	.	.	55
-	.	.	-	.	56
-	.	.	-	.	57
-	.	.	-	.	58
-	.	.	-	.	59
-	.	.	-	.	60
-	.	.	-	.	61

Tabelle 1: Betriebliche Altersversorgung (bAV) im Jahr 2012 nach Wirtschaftszweigen und Größe des Unternehmens
Wirtschaftsabschnitt: R Kunst, Unterhaltung und Erholung
Neue Länder

Lfd.Nr.	Gegenstand der Nachweisung	Einheit	Unternehmen mit 10 und mehr Arbeitnehmern
Alle Durchführungswege			
1	Unternehmen insgesamt	Anzahl	533
2	Und zwar: Unternehmen mit Anwartschaften	Anzahl	358
3	Unternehmen mit arbeitnehmerfinanzierten Anwartschaften	Anzahl	317
4	Beschäftigte insgesamt	Anzahl	26 941
5	Und zwar: Beschäftigte in Unternehmen mit Anwartschaften	Anzahl	23 035
6	Beschäftigte mit Anwartschaften	Anzahl	14 806
7	Beschäftigte mit arbeitnehmerfinanzierten Anwartschaften	Anzahl	13 358
8	Anwartschaften insgesamt	Anzahl	15 995
9	Darunter: arbeitnehmerfinanzierte Anwartschaften	Anzahl	14 050
10	Aufwendungen für betriebliche Altersversorgung insgesamt	1000 EUR	35 136
11	Darunter: arbeitnehmerfinanzierte Aufwendungen	1000 EUR	16 118
12	Bruttoverdienstsumme (BVS) der Unternehmen insgesamt	1000 EUR	848 425
Kennzahlen			
13	Anteil Beschäftigter mit Anwartschaften (Anw.) an Beschäftigten insgesamt	%	54,96
14	Anteil Beschäftigter mit Anw. an Beschäftigten in Unternehmen mit Anw.	%	64,28
15	Anteil arbeitgeberfinanzierter Aufwendungen an BVS der Unternehmen	%	2,24
16	Anteil arbeitnehmerfinanzierter Aufwendungen an BVS der Unternehmen	%	1,90
17	monatliche Aufwendungen je Anwartschaft	EUR	183,06
18	monatliche Aufwendungen je arbeitnehmerfinanzierter Anwartschaft	EUR	95,60
19	Anwartschaften je Beschäftigten mit Anwartschaften	Anzahl	1,08
20	Arbeitnehmerfinanzierte Anw. je Beschäftigten mit AN-finanzierten Anw.	Anzahl	1,05
Direktzusagen			
21	Unternehmen mit Anwartschaften im Bereich Direktzusagen	Anzahl	/
22	Anwartschaften im Bereich Direktzusagen	Anzahl	/
23	Darunter: arbeitnehmerfinanzierte Anwartschaften	Anzahl	2
24	Aufwendungen für betriebliche Altersversorgung für Direktzusagen	1000 EUR	/
25	Darunter: arbeitnehmerfinanzierte Aufwendungen	1000 EUR	1
26	Rechengrößen: Pensionsrückstellungen zum 31.12.2011	1000 EUR	(3 920)
27	Pensionsrückstellungen zum 31.12.2012	1000 EUR	(4 287)
28	Leistungszahlungen	1000 EUR	/
29	Übertragungen (Abflüsse)	1000 EUR	-
30	Übertragungen (Zuflüsse)	1000 EUR	-
31	Kennzahl: monatliche Aufwendungen je arbeitnehmerfinanzierter Anwartschaft	EUR	50,58
Unterstützungskassen			
32	Unternehmen mit Anwartschaften in Unterstützungskassen	Anzahl	(16)
33	Anwartschaften in Unterstützungskassen	Anzahl	(217)
34	Darunter: arbeitnehmerfinanzierte Anwartschaften	Anzahl	(214)
35	Aufwendungen für betriebliche Altersversorgung in Unterstützungskassen	1000 EUR	(257)
36	Darunter: arbeitnehmerfinanzierte Aufwendungen	1000 EUR	(235)
37	Kennzahl: monatliche Aufwendungen je arbeitnehmerfinanzierter Anwartschaft	EUR	(91,42)
Pensionskassen			
38	Unternehmen mit Anwartschaften in Pensionskassen	Anzahl	(132)
39	Anwartschaften in Pensionskassen	Anzahl	3 210
40	Darunter: arbeitnehmerfinanzierte Anwartschaften	Anzahl	2 933
41	Aufwendungen für betriebliche Altersversorgung in Pensionskassen	1000 EUR	(8 704)
42	Darunter: arbeitnehmerfinanzierte Aufwendungen	1000 EUR	(4 339)
43	Kennzahl: monatliche Aufwendungen je arbeitnehmerfinanzierter Anwartschaft	EUR	123,27
Zusatzversorgungskassen			
44	Unternehmen mit Anwartschaften in Zusatzversorgungskassen	Anzahl	94
45	Anwartschaften in Zusatzversorgungskassen	Anzahl	11 048
46	Darunter: arbeitnehmerfinanzierte Anwartschaften	Anzahl	9 872
47	Aufwendungen für betriebliche Altersversorgung in Zusatzversorgungskassen	1000 EUR	24 176
48	Darunter: arbeitnehmerfinanzierte Aufwendungen	1000 EUR	10 397
49	Kennzahl: monatliche Aufwendungen je arbeitnehmerfinanzierter Anwartschaft	EUR	87,76
Direktversicherungen			
50	Unternehmen mit Anwartschaften im Bereich Direktversicherungen	Anzahl	239
51	Anwartschaften im Bereich Direktversicherungen	Anzahl	(1 475)
52	Darunter: arbeitnehmerfinanzierte Anwartschaften	Anzahl	(995)
53	Aufwendungen für betriebliche Altersversorgung in Direktversicherungen	1000 EUR	(1 430)
54	Darunter: arbeitnehmerfinanzierte Aufwendungen	1000 EUR	(1 109)
55	Kennzahl: monatliche Aufwendungen je arbeitnehmerfinanzierter Anwartschaft	EUR	(92,88)
Pensionsfonds			
56	Unternehmen mit Anwartschaften in Pensionsfonds	Anzahl	/
57	Anwartschaften in Pensionsfonds	Anzahl	/
58	Darunter: arbeitnehmerfinanzierte Anwartschaften	Anzahl	/
59	Aufwendungen für betriebliche Altersversorgung in Pensionsfonds	1000 EUR	/
60	Darunter: arbeitnehmerfinanzierte Aufwendungen	1000 EUR	/
61	Kennzahl: monatliche Aufwendungen je arbeitnehmerfinanzierter Anwartschaft	EUR	92,33

Davon Unternehmen mit ... Arbeitnehmern					Lfd.Nr.
10 bis 49	50 bis 249	250 bis 499	500 bis 999	1000 und mehr	
356	150	22	5		- 1
(202)	130	21	5		- 2
(171)	119	21	5		- 3
6 245	10 480	6 848	3 368		- 4
(3 712)	9 510	6 446	3 368		- 5
/	5 228	5 032	3 090		- 6
/	(4 486)	4 894	2 770		- 7
/	(6 013)	5 194	3 256		- 8
/	(4 828)	5 032	2 933		- 9
/	(9 769)	(13 586)	9 284		- 10
/	(4 304)	(6 169)	4 422		- 11
144 866	328 238	246 462	128 858		- 12
(23,31)	49,89	73,47	91,76		- 13
(39,22)	54,98	78,06	91,76		- 14
/	(1,66)	3,01	3,77		- 15
/	1,31	2,50	3,43		- 16
(135,87)	135,39	217,97	237,62		- 17
(81,10)	74,29	102,15	125,64		- 18
1,05	1,15	1,03	1,05		- 19
1,04	1,08	1,03	1,06		- 20
.	.	-	-		- 21
.	.	-	-		- 22
.	.	-	-		- 23
.	.	.	-		- 24
.	.	-	-		- 25
.	.	.	-		- 26
.	.	.	-		- 27
.	.	.	-		- 28
.	.	-	-		- 29
.	.	-	-		- 30
.	.	-	-		- 31
.	.	.	.		- 32
.	.	.	.		- 33
.	.	.	.		- 34
.	.	.	.		- 35
.	.	.	.		- 36
.	.	.	.		- 37
.	.	.	.		- 38
.	.	.	.		- 39
.	.	.	.		- 40
.	.	.	.		- 41
.	.	.	.		- 42
.	.	.	.		- 43
.	(44)	19	.		- 44
.	(3 765)	4 241	.		- 45
.	(3 040)	4 171	.		- 46
.	(6 257)	9 874	.		- 47
.	(2 415)	4 385	.		- 48
.	66,21	87,61	.		- 49
.	.	.	.		- 50
.	.	.	.		- 51
.	.	.	.		- 52
.	.	.	.		- 53
.	.	.	.		- 54
.	.	.	.		- 55
.	.	-	.		- 56
.	.	-	.		- 57
.	.	-	.		- 58
.	.	-	.		- 59
.	.	-	.		- 60
.	.	-	.		- 61

Tabelle 1: Betriebliche Altersversorgung (bAV) im Jahr 2012 nach Wirtschaftszweigen und Größe des Unternehmens
Wirtschaftsabschnitt: S Erbringung von sonstigen Dienstleistungen
Neue Länder

Lfd.Nr.	Gegenstand der Nachweisung	Einheit	Unternehmen mit 10 und mehr Arbeitnehmern
Alle Durchführungswege			
1	Unternehmen insgesamt	Anzahl	1 887
2	Und zwar: Unternehmen mit Anwartschaften	Anzahl	1 232
3	Unternehmen mit arbeitnehmerfinanzierten Anwartschaften	Anzahl	960
4	Beschäftigte insgesamt	Anzahl	(74 419)
5	Und zwar: Beschäftigte in Unternehmen mit Anwartschaften	Anzahl	(58 645)
6	Beschäftigte mit Anwartschaften	Anzahl	/
7	Beschäftigte mit arbeitnehmerfinanzierten Anwartschaften	Anzahl	/
8	Anwartschaften insgesamt	Anzahl	/
9	Darunter: arbeitnehmerfinanzierte Anwartschaften	Anzahl	/
10	Aufwendungen für betriebliche Altersversorgung insgesamt	1000 EUR	/
11	Darunter: arbeitnehmerfinanzierte Aufwendungen	1000 EUR	/
12	Bruttoverdienstsumme (BVS) der Unternehmen insgesamt	1000 EUR	(1 746 076)
Kennzahlen			
13	Anteil Beschäftigter mit Anwartschaften (Anw.) an Beschäftigten insgesamt	%	(44,69)
14	Anteil Beschäftigter mit Anw. an Beschäftigten in Unternehmen mit Anw.	%	(56,71)
15	Anteil arbeitgeberfinanzierter Aufwendungen an BVS der Unternehmen	%	2,17
16	Anteil arbeitnehmerfinanzierter Aufwendungen an BVS der Unternehmen	%	/
17	monatliche Aufwendungen je Anwartschaft	EUR	125,48
18	monatliche Aufwendungen je arbeitnehmerfinanzierter Anwartschaft	EUR	57,74
19	Anwartschaften je Beschäftigten mit Anwartschaften	Anzahl	1,09
20	Arbeitnehmerfinanzierte Anw. je Beschäftigten mit AN-finanzierten Anw.	Anzahl	1,07
Direktzusagen			
21	Unternehmen mit Anwartschaften im Bereich Direktzusagen	Anzahl	/
22	Anwartschaften im Bereich Direktzusagen	Anzahl	(887)
23	Darunter: arbeitnehmerfinanzierte Anwartschaften	Anzahl	59
24	Aufwendungen für betriebliche Altersversorgung für Direktzusagen	1000 EUR	/
25	Darunter: arbeitnehmerfinanzierte Aufwendungen	1000 EUR	88
26	Rechengrößen: Pensionsrückstellungen zum 31.12.2011	1000 EUR	/
27	Pensionsrückstellungen zum 31.12.2012	1000 EUR	/
28	Leistungszahlungen	1000 EUR	/
29	Übertragungen (Abflüsse)	1000 EUR	-
30	Übertragungen (Zuflüsse)	1000 EUR	-
31	Kennzahl: monatliche Aufwendungen je arbeitnehmerfinanzierter Anwartschaft	EUR	124,10
Unterstützungskassen			
32	Unternehmen mit Anwartschaften in Unterstützungskassen	Anzahl	/
33	Anwartschaften in Unterstützungskassen	Anzahl	/
34	Darunter: arbeitnehmerfinanzierte Anwartschaften	Anzahl	/
35	Aufwendungen für betriebliche Altersversorgung in Unterstützungskassen	1000 EUR	/
36	Darunter: arbeitnehmerfinanzierte Aufwendungen	1000 EUR	/
37	Kennzahl: monatliche Aufwendungen je arbeitnehmerfinanzierter Anwartschaft	EUR	(69,96)
Pensionskassen			
38	Unternehmen mit Anwartschaften in Pensionskassen	Anzahl	(375)
39	Anwartschaften in Pensionskassen	Anzahl	(3 237)
40	Darunter: arbeitnehmerfinanzierte Anwartschaften	Anzahl	(1 989)
41	Aufwendungen für betriebliche Altersversorgung in Pensionskassen	1000 EUR	/
42	Darunter: arbeitnehmerfinanzierte Aufwendungen	1000 EUR	/
43	Kennzahl: monatliche Aufwendungen je arbeitnehmerfinanzierter Anwartschaft	EUR	(92,79)
Zusatzversorgungskassen			
44	Unternehmen mit Anwartschaften in Zusatzversorgungskassen	Anzahl	(427)
45	Anwartschaften in Zusatzversorgungskassen	Anzahl	/
46	Darunter: arbeitnehmerfinanzierte Anwartschaften	Anzahl	/
47	Aufwendungen für betriebliche Altersversorgung in Zusatzversorgungskassen	1000 EUR	/
48	Darunter: arbeitnehmerfinanzierte Aufwendungen	1000 EUR	/
49	Kennzahl: monatliche Aufwendungen je arbeitnehmerfinanzierter Anwartschaft	EUR	43,04
Direktversicherungen			
50	Unternehmen mit Anwartschaften im Bereich Direktversicherungen	Anzahl	(617)
51	Anwartschaften im Bereich Direktversicherungen	Anzahl	(7 327)
52	Darunter: arbeitnehmerfinanzierte Anwartschaften	Anzahl	/
53	Aufwendungen für betriebliche Altersversorgung in Direktversicherungen	1000 EUR	/
54	Darunter: arbeitnehmerfinanzierte Aufwendungen	1000 EUR	/
55	Kennzahl: monatliche Aufwendungen je arbeitnehmerfinanzierter Anwartschaft	EUR	(105,97)
Pensionsfonds			
56	Unternehmen mit Anwartschaften in Pensionsfonds	Anzahl	/
57	Anwartschaften in Pensionsfonds	Anzahl	/
58	Darunter: arbeitnehmerfinanzierte Anwartschaften	Anzahl	/
59	Aufwendungen für betriebliche Altersversorgung in Pensionsfonds	1000 EUR	/
60	Darunter: arbeitnehmerfinanzierte Aufwendungen	1000 EUR	/
61	Kennzahl: monatliche Aufwendungen je arbeitnehmerfinanzierter Anwartschaft	EUR	/

Davon Unternehmen mit ... Arbeitnehmern					Lfd.Nr.
10 bis 49	50 bis 249	250 bis 499	500 bis 999	1000 und mehr	
.	361	/	(7)	.	1
.	266	/	(7)	.	2
.	244	/	(7)	.	3
.	30 420	/	(3 083)	.	4
.	23 736	/	(3 083)	.	5
.	(12 203)	/	1 182	.	6
.	(7 514)	/	(687)	.	7
.	(13 577)	/	1 239	.	8
.	(7 936)	/	(692)	.	9
.	(19 537)	/	2 423	.	10
.	(6 235)	/	(503)	.	11
.	737 573	/	(77 627)	.	12
.	40,11	/	(38,34)	.	13
.	51,41	/	(38,34)	.	14
.	(1,80)	(2,43)	(2,47)	.	15
.	(0,85)	/	0,65	.	16
.	119,91	116,23	162,90	.	17
.	65,47	54,87	60,57	.	18
.	1,11	1,09	1,05	.	19
.	1,06	1,10	1,01	.	20
.	.	-	.	-	21
.	.	-	.	-	22
.	.	-	.	-	23
.	.	-	.	-	24
.	.	7	.	-	25
.	.	7	.	-	26
.	.	7	.	-	27
.	.	-	.	-	28
.	.	-	.	-	29
.	.	-	.	-	30
.	.	-	.	-	31
.	(56)	.	.	.	32
.	/	.	.	.	33
.	/	.	.	.	34
.	/	.	.	.	35
.	/	.	.	.	36
.	(100,23)	.	.	.	37
(244)	.	.	/	.	38
/	.	.	/	.	39
/	.	.	/	.	40
/	.	.	/	.	41
/	.	.	/	.	42
(64,70)	.	.	70,67	.	43
(318)	.	/	.	.	44
/	.	/	.	.	45
/	.	/	.	.	46
/	.	/	.	.	47
/	.	/	.	.	48
/	.	42,72	.	.	49
.	.	/	.	.	50
.	.	/	.	.	51
.	.	/	.	.	52
.	.	/	.	.	53
.	.	/	.	.	54
.	.	172,22	.	.	55
.	/	.	-	-	56
.	/	.	-	-	57
.	/	.	-	-	58
.	/	.	-	-	59
.	/	.	-	-	60
.	178,46	.	-	-	61

Wiesbaden, 05. Mai 2015

BAV IN DER AKE 2012

Forschungsvorhaben zur Sicherung und Verbesserung der Qualität statistischer Daten über den Verbreitungsgrad betrieblicher Altersversorgung aus der Erhebung der Struktur der Arbeitskosten

Endbericht

Inhaltsverzeichnis

1	Auftrag zur Erhebung	3
1.1	Hintergrund	3
1.2	Verdienststatistikverordnung 2012	3
1.3	Verwaltungsvereinbarung zwischen STBA und BMAS	4
2	Ausführung der Erhebung.....	4
2.1	Fragebogen	4
2.2	Plausibilitätsprüfungen	5
2.3	Feldarbeit.....	5
2.3.1	Allgemeine Schulung der Sachbearbeiter	5
2.3.2	Weiterführende Schulung ausgewählter Sachbearbeiter.....	6
2.3.3	Betreuung bei Fragen in der Erhebung, inklusive Arbeitsanweisungen	7
2.3.4	Kontrolle der erfassten Daten im Statistischen Bundesamt.....	7
2.3.5	Auswertung der Änderungskennzeichen	8
2.4	Behandlung des öffentlichen Dienstes	9
2.4.1	Besonderheiten der Rechtsgrundlage	9
2.4.2	Datenquelle Personalstandstatistik	10
2.4.3	Datenerhebung bei den Zusatzversorgungseinrichtungen	11
3	Aufbereitung.....	12
3.1	Verbesserte Hochrechnung	12
3.2	Neukonzeption der Aufbereitungstabellen	12
3.3	Programmierung der Aufbereitungstabellen	13
3.4	Geheimhaltungsmuster.....	13
4	Bewertung der statistischen Ergebnisse.....	14
4.1	Stichprobengenauigkeit (Standardfehler).....	14
4.2	Vergleiche mit anderen Statistiken	16
4.2.1	Vergleiche mit TNS Infratest Sozialforschung.....	16
4.2.2	Vergleiche mit weiteren Datenquellen	19
4.3	Bewertung der durchgeführten Maßnahmen zur Qualitätsverbesserung	20
4.4	Potential zur weiteren Verbesserung der Statistik.....	21
4.5	Empfehlung des Statistischen Bundesamtes.....	22
Anhang.....	23
A.1	Erhebungsbogen der Arbeitskostenerhebung 2012	
A.2	Qualitätsbericht der Arbeitskostenerhebung 2012	
A.3	Ergebnistabellen	

1 Auftrag zur Erhebung

1.1 Hintergrund

Die Statistischen Ämter führten für die Berichtsjahre 1973, 1976 und 1990 im gesetzlichen Auftrag Erhebungen über die Verbreitung der betrieblichen Altersversorgung (bAV) in der Bundesrepublik Deutschland durch. Seitdem wurde der gesetzliche Auftrag nicht erneuert. Statistische Erkenntnisse über die Verbreitung der betrieblichen Altersversorgung lieferten fortan Erhebungen im Auftrag der Bundesregierung, durchgeführt durch das ifo Institut für Wirtschaftsforschung (mehrere Berichtsjahre ab 1984 bis 1999) und TNS Infratest Sozialforschung (mehrere Berichtsjahre ab 2001 bis zuletzt 2013).

Es besteht ein großer Bedarf an statistischen Daten zu Anwartschaften aus der betrieblichen Altersversorgung. Von besonderer Bedeutung sind bessere Kenntnisse über die Verbreitung der betrieblichen Altersversorgung unter den Beschäftigten. Die Bundesregierung beauftragte die Statistischen Ämter des Bundes und der Länder im Jahr 2009 mit der Prüfung einer neuen Datenbasis. Die hierzu geschaffene Verordnung zur Aussetzung und Ergänzung von Merkmalen nach dem Verdienststatistikgesetz (Verdienststatistikverordnung 2009 – VerdStatV 2009) ordnete probeweise die einmalige Aufnahme der benötigten Angaben in die Erhebung der Struktur der Arbeitskosten (Arbeitskostenerhebung) an. Die Statistischen Ämter erfüllten den gesetzlichen Auftrag, führten die Erhebung durch und veröffentlichten im März 2011 die statistischen Ergebnisse, begleitet von einem Bericht über die Durchführung und die methodischen Erkenntnisse. Das Statistische Bundesamt schätzte dabei die Ergebnisse über den Verbreitungsgrad der betrieblichen Altersversorgung als nicht belastbar ein. Der Statistische Beirat, der nach § 4 Bundesstatistikgesetz das Statistische Bundesamt berät, bewertete die Erfahrungen dennoch als Ermutigung zur Verbesserung des Ansatzes. Er regte Folgeerhebungen an und bat die fachlich und rechtlich federführenden Bundesministerien für Arbeit und Soziales sowie für Wirtschaft und Technologie, die dafür nötigen Grundlagen zu schaffen. Diese Anregung wurde im Rahmen eines Forschungsvorhabens basierend auf einer weiteren zeitlich befristeten Verdienststatistikverordnung der Bundesregierung (Verdienststatistikverordnung 2012 – VerdStatV 2012) umgesetzt. Ziel des in diesem Bericht beschriebenen Forschungsvorhabens ist die Untersuchung, ob im Rahmen der Arbeitskostenerhebung 2012 unter Berücksichtigung der vorgeschlagenen Verbesserungen verlässliche und belastbare Daten zur Verbreitung der betrieblichen Altersversorgung erhoben werden können. Auf diesem Wege soll die informationelle Grundlage des Gesetzgebers gestärkt werden, über eine dauerhafte Nutzung der Arbeitskostenerhebung zur Gewinnung von Informationen über die betriebliche Altersversorgung zu entscheiden.

1.2 Verdienststatistikverordnung 2012

Verordnung zur Aussetzung und Ergänzung von Merkmalen nach dem Verdienststatistikgesetz (Verdienststatistikverordnung 2012 – VerdStatV 2012)

Vom 2. November 2012

(BGBl. I S. 2277)

Auf Grund des § 10 des Verdienststatistikgesetzes vom 21. Dezember 2006 (BGBl. I S. 3291) und unter Berücksichtigung des Artikels 10 des Gesetzes zur Vereinfachung und Anpassung statistischer Rechtsvorschriften vom 17. März 2008 (BGBl. I S. 399) verordnet die Bundesregierung:

§ 1

In der Erhebung der Struktur der Arbeitskosten nach § 2 Abs. 1 Satz 1 Nr. 3 des Verdienststatistikgesetzes wird

1. die Erhebung der Zahl der geleisteten Arbeitsstunden (§ 5 Abs. 1 Nr. 4 des Verdienststatistikgesetzes) ausgesetzt und
2. die Zahl der Beschäftigten mit Anwartschaften nach dem Gesetz zur Verbesserung der betrieblichen Altersversorgung zusätzlich erhoben.

§ 2

Diese Verordnung tritt am 1. Januar 2013 in Kraft und am 30. Juni 2014 außer Kraft.

1.3 Verwaltungsvereinbarung zwischen STBA und BMAS

Auf Basis von § 3 Abs. 1 Nr. 10 Bundesstatistikgesetz schlossen das Bundesministerium für Arbeit und Soziales und das Statistische Bundesamt im Juni 2012 eine Verwaltungsvereinbarung über das oben genannte „Forschungsvorhaben zur Sicherung und Verbesserung der Qualität statistischer Daten über den Verbreitungsgrad betrieblicher Altersversorgung aus der Erhebung der Struktur der Arbeitskosten“ (kurz: „BAV in der AKE 2012“). Die Verwaltungsvereinbarung regelte detailliert die einzelnen Etappen und Zwischenziele des dreijährigen Projektes.

2 Ausführung der Erhebung

2.1 Fragebogen

Zur Arbeitskostenerhebung 2012 konnte auf verschiedenen Wegen gemeldet werden. Für alle Wege war jedoch der Papierfragebogen (siehe Qualitätsbericht) das relevante Erhebungsinstrument. Alle berichtspflichtigen Arbeitgeber erhielten zunächst einen vollständigen Papierfragebogen. Etwa 48% aller Berichtspflichtigen gaben ihre Meldung auf diesem Bogen ab. Darunter waren 2% Berichtspflichtige, die beim Zusammenstellen der Daten augenscheinlich eine betriebliche Software nutzen konnten. 50% der Berichtspflichtigen nutzen die elektronische Meldung über das von den Statistischen Ämtern bereitgestellte Online-Formular (IDEV-Formular).

Die Fragen zur betrieblichen Altersversorgung waren als Doppelseite einzeln dem Papierfragebogen zu entnehmen um diese ggf. vom Verantwortlichen für betriebliche Altersversorgung des Arbeitgebers gesondert ausfüllen zu lassen. Im Vergleich zur Arbeitskostenerhebung 2008 wurde der Erhebungsbogen wesentlich klarer gestaltet. Die arbeitnehmerfinanzierten Aufwendungen wurden nun separat befragt; die leicht verwirrende Matrixstruktur wurde aufgegeben. Auch wurden die Abfragen der Anwartschaften in den jeweiligen Abschnitt der einzelnen Durchführungswege aufgenommen. Auf die aufwendig auszufüllende und wenig aussagekräftige Untergliederung nach der steuerlichen Behandlung der Beiträge in den mittelbaren Durchführungswege wurde verzichtet.

Die Fragen zur betrieblichen Altersversorgung wurden aufbauend auf dem Erhebungsbogen und den Erfahrungen der Arbeitskostenerhebung 2008, unter enger Beteiligung des BMAS, der aba und der von der aba hinzugezogenen Firma Towers Watson überarbeitet. Die Erläuterungen zu den einzelnen Fragen wurden weitestgehend vereinfacht ohne dabei den Anspruch auf Richtigkeit zu verlieren. Für den Bereich der Zusatzversorgungskassen wurden die Arbeitsgemeinschaft

kommunale und kirchliche Altersversorgung e.V. (AKA) und die Zusatzversorgungskasse Wiesbaden hinzugezogen.

2.2 Plausibilitätsprüfungen

Bei allen Statistiken können die von den Berichtspflichtigen gemeldeten Angaben aus einer Vielzahl von Gründen fehlerhaft sein und den zu erhebenden Sachverhalt somit unrichtig wiedergeben. Damit daraus keine systematischen Verzerrungen des statistischen Gesamtergebnisses entstehen, ist es notwendige Praxis in den Statistischen Ämtern des Bundes und der Länder, die gemeldeten Angaben vor der Weiterverarbeitung zu prüfen und ggf. zu korrigieren.

Im Fall der Arbeitskostenerhebung zeigen die langjährigen Erfahrungen, dass eine gründliche systematische Überprüfung unerlässlich ist, gerade auch bezüglich der Merkmale zur betrieblichen Altersversorgung. Die gemeldeten Angaben wurden deshalb einer Vielzahl von Plausibilitätsprüfungen unterzogen, die das Ziel hatten, Datenfehler zu entdecken und zu korrigieren. Die Prüfungen richteten sich einerseits auf die Verletzung von fachlich-logischen Aspekten (z.B. Prüfung, ob ein Arbeitgeber mehr Beschäftigte mit bAV-Anwartschaft meldete als er insgesamt beschäftigte) und andererseits auf die Identifikation von Ausreißern (z.B. Prüfung, ob ein Arbeitgeber außergewöhnlich hohe Kosten für betriebliche Altersversorgung meldete).

Die für die Arbeitskostenerhebung 2008 erstellten Prüfroutinen wurden, basierend auf den Erfahrungen der Arbeitskostenerhebung 2008, weiter ausgebaut. Aufwendungen und Anwartschaften wurden nun sowohl insgesamt, als auch in den einzelnen Durchführungswegen separat geprüft. Auf der Datenbasis von 2008 wurden Grenzwerte für absolute und durchschnittliche Angaben als 95%-Quantil berechnet und in die Plausibilitätsprüfung aufgenommen. Verletzten die gemeldeten Daten die Grenzwerte, wurde das den Sachbearbeitern aufgezeigt und löste ggf. eine Rückfrage beim Melder aus.

Zur Durchführung der Prüfungen wurde, wie in allen amtlichen Statistiken üblich, ein spezielles IT-Programm entwickelt, das alle Prüfungen enthielt. Das IT-Programm wurde in allen Statistischen Ämtern der Länder von den Sachbearbeiterinnen und Sachbearbeitern in einheitlicher Weise eingesetzt und alle von den Berichtspflichtigen empfangenen Daten wurden damit überprüft. Wurden durch die Prüfungen Unplausibilitäten festgestellt, mussten die Sachbearbeiter Ursachenforschung betreiben und die Auskunftspflichtigen um Erläuterung bzw. Korrektur der gemeldeten Daten bitten. Die Vielzahl an zusätzlichen Prüfungen trug in hohem Maße zur verbesserten Qualität der Erhebungsdaten bei. Weiterhin wurde mit allen Arbeitgebern ohne Angaben zur betrieblichen Altersversorgung Rücksprache gehalten.

2.3 Feldarbeit

2.3.1 Allgemeine Schulung der Sachbearbeiter

Für die mit der Befragung der Arbeitgeber unmittelbar befassten Sachbearbeiter der Statistischen Ämter der Länder wurde vom Statistischen Bundesamt eine Schulung in der Anwendung der neuen IT-Fachanwendung durchgeführt. Der zeitliche Umfang der Schulung wurde gegenüber früheren Erhebungen verdoppelt und betrug je Schulung 16 Unterrichtseinheiten zu je 45 Minuten. Davon entfielen zwei eigene Einheiten auf die betriebliche Altersversorgung. In diesen Einheiten wurde:

- Inhalt, Ziel und Bedeutung des Projektes erläutert und diskutiert,
- die deutsche bAV im Überblick dargestellt (Durchführungswege, Finanzierung usw.),
- alle Fragebogenpositionen vorgestellt und besprochen,

- die Bedeutung der speziellen Computer-Prüfungen erläutert,
- die besondere Zusammenarbeit zwischen Statistischem Bundesamt und Statistischen Landesämtern für die Fragen zur bAV geklärt (Landesämter sollen sich in fachlichen Fragen an das Bundesamt wenden).

Es wurden insgesamt vier Schulungstermine im Rahmen der „Gemeinsamen Fortbildung der Statistischen Ämter des Bundes und der Länder“ organisiert, die regional verteilt wurden, um allen Landesämtern die Teilnahme zu erleichtern:

20./22.11.2012	Statistisches Landesamt Bremen,
26./28.11.2012	Statistisches Bundesamt, Wiesbaden,
10./12.12.2012	Thüringer Landesamt für Statistik, Erfurt,
12./14.12.2012	Thüringer Landesamt für Statistik, Erfurt.

Es nahmen insgesamt 40 Teilnehmer aus allen 14 Statistischen Ämtern der Länder teil. Unter den Teilnehmerinnen und Teilnehmern waren fast alle Sachbearbeiter, die in ihrem Landesamt die Aufgabe der Teamleitung wahrnehmen, das heißt für fachliche Fragen der Erhebung zuständig sind und die anderen Sachbearbeiter anleiten bzw. führen. Die verbleibenden Teilnehmer/innen waren Sachbearbeiter, die im direkten Kontakt mit den Auskunftspflichtigen stehen (Prüfung der gemeldeten Angaben, Rückfragen beim Auskunftspflichtigen).

Nach Einschätzung des Statistischen Bundesamtes haben die Schulungen das implizite Ziel einer besonderen Sensibilisierung der Sachbearbeiter – und damit der Personen an der kritischen Schnittstelle zu den Auskunftspflichtigen – für die Bedeutung und Belange der bAV-Erhebung erreicht. Wie erwartet wurde von den Teilnehmern durchaus Besorgnis über die Komplexität der Materie und die schwierigen Fragen der Auskunftspflichtigen geäußert. Jedoch wurde ganz überwiegend Interesse und Einsatzbereitschaft registriert.

Nach Auskunft der Teilnehmer hatten sich die Statistischen Landesämter unterschiedlich auf die Herausforderungen des Projektes eingestellt. Die im Rechtssetzungsverfahren der Verdienststatistikverordnung ländersseitig geltend gemachten zusätzlichen Aufwendungen führten kaum zu personellen Verstärkungen, sondern allenfalls zur Vermeidung von Kürzungen des Personals. Für fast alle Länder war jedoch festzustellen, dass für die Arbeitskostenerhebung 2012 verstärkt erfahrene, qualifizierte Sachbearbeiter/innen eingesetzt und in einigen Fällen dazu offenbar aus anderen Arbeitsgebieten umgesetzt wurden. An dieser Stelle ist darauf hinzuweisen, dass das Statistische Bundesamt keine Weisungsbefugnis gegenüber den Statistischen Landesämtern besitzt und nur durch Überzeugungsarbeit Entscheidungen der Ämter beeinflussen kann.

2.3.2 Weiterführende Schulung ausgewählter Sachbearbeiter

Die Schulungen des Jahres 2012 zielten auf die Gruppe aller Sachbearbeiter/innen um eine möglichst breite Sensibilisierung zu erreichen und Grundkenntnisse zu vermitteln. Darüber hinaus hatten sich die Statistischen Ämter des Bundes und der Länder darauf verständigt, dass in jedem Landesamt ein/e Sachbearbeiter/in als „bAV-Experte“ aufgebaut werden sollte, der alle schwierigeren Fragen zur bAV bearbeitet und mit den Auskunftspflichtigen sowie dem Statistischen Bundesamt klärt.

Für diese speziellen Sachbearbeiter/innen der Statistischen Landesämter fand im April 2013 eine ganztägige Schulung zur betrieblichen Altersversorgung statt. Im ersten Programmpunkt hielt das Statistische Bundesamt eine 45-minütige Präsentation mit anschließendem Frageteil. Diese gab einen Überblick über betriebliche Altersversorgung im Allgemeinen, die Abgrenzung

von arbeitgeber-, arbeitnehmer- und mischfinanzierten Zusagen, eine detaillierte Darstellung der fünf Durchführungswege, insbesondere der Direktzusage, sowie der Komplexität von „Versorgungslandschaften“ in Großunternehmen. Im zweiten Programmpunkt wurde auf konkrete Fragen und Probleme der Sachbearbeiter/innen in der Erhebung eingegangen. Diese konnten vom Statistischen Bundesamt umfassend beantwortet werden. Im abschließenden Teil stellte das Statistische Bundesamt den bAV-Teil des Fragebogens, sowie dessen Erfassung und Bearbeitung in der IT-Fachanwendung vor. Besonders eingegangen wurde dabei auf die Behandlung von „Muss- und Kann-Fehlern“ (Fehler und Warnungen).

Das Feedback der Sachbearbeiter/innen zu dieser Veranstaltung war positiv, insbesondere hervorgehoben wurde die Präsentationsunterlage, die den Kollegen in den Landesämtern als Einführung in die „Materie bAV“ dienen sollte.

2.3.3 Betreuung bei Fragen in der Erhebung, inklusive Arbeitsanweisungen

Speziell zu Beginn der Erhebungsphase wurden viele Fragen zum Thema bAV an das Statistische Bundesamt herangetragen. Häufig traten Fragen zu folgenden Sachverhalten auf:

- Erfassung von mischfinanzierten Versorgungssystemen, insbesondere was die Anzahl der Anwartschaften betrifft
- Erfassung von Eingabedaten, die außerhalb der auf Basis der Erhebungsdaten 2008 berechneten Grenzwerte liegen
- Erfassung von rückgedeckten Direktzusagen
- Erfassung von auf Servicegesellschaften ausgelagerten Pensionsverpflichtungen

Nach Einschätzung des Statistischen Bundesamtes sind den Angaben zur betrieblichen Altersversorgung in den Landesämtern ein höherer Stellenwert beigemessen worden als im Erhebungsjahr 2008. Mit Unternehmen, die keine bAV Anwartschaften angegeben haben, wurde generell Rücksprache gehalten.

Die Fragen der Sachbearbeiter wurden vorwiegend persönlich beantwortet. Zu komplexen Sachverhalten, wie der korrekten Erfassung des Beitrags an die Sozialkassen des Bau- und Dachdeckergerwerbes wurden Hilfestellungen in schriftlicher Form gegeben.

2.3.4 Kontrolle der erfassten Daten im Statistischen Bundesamt

Entgegen der für die Erstellung von Statistiken sonst üblichen Vorgehensweise wurden die Datenlieferungen der Statistischen Ämter der Länder einer genauen Prüfung durch das Statistische Bundesamt unterzogen. Geprüft wurden insbesondere die Punkte, die während des Fachauschusses 2011 als kritisch für die Erhebung identifiziert wurden:

1. Unternehmen ab einer bestimmten Größe ohne Vorhandensein einer bAV
2. Unternehmen ab einer bestimmten Größe mit einem niedrigen Verhältnis von Beschäftigten mit bAV zu Beschäftigten insgesamt
3. Unternehmen mit einem hohen Verhältnis von Anwartschaften zu Beschäftigten mit bAV (größer als 2)
4. Anwartschaften, aber keine Aufwendungen (insgesamt und je Durchführungsweg)
5. Aufwendungen, aber keine Anwartschaften (insgesamt und je Durchführungsweg)
6. Aufwendungen je Anwartschaft unplausibel hoch (insgesamt und je Durchführungsweg)

7. Pensionsrückstellung pro Anwartschaft unplausibel hoch
8. Entwicklung der Pensionsrückstellung unplausibel

Die Ergebnisse der Prüfungen wurden den Landesämtern in Form von Übersichten der unplausiblen Datensätze zugesendet. Diese enthielten neben den Identnummern und Namen der Unternehmen auch die konkreten Nachfragen mit denen die Sachbearbeiter der Landesämter erneut auf die Unternehmen zuzugingen. Die erneute Kontaktaufnahme mit den Berichtspflichtigen hatte dabei großen Erfolg. In 80% der Fälle wurden die Angaben zur betrieblichen Altersversorgung korrigiert. Insbesondere zeigte sich:

1. Arbeitnehmer in Konzernen und Großunternehmen verfügen zu fast 100% über Anwartschaften der betrieblichen Altersversorgung.
2. Arbeitnehmer in vielen Dienstleistungsberufen, wie Supermärkten, Zeitarbeitsfirmen, Wach- und Servicegesellschaften haben nur selten Anwartschaften in der bAV. Hier verfügen allenfalls die leitenden Angestellten über Zusagen der bAV.
3. Bei Unternehmen mit einem hohen Verhältnis von Anwartschaften zu Beschäftigten mit bAV (größer als 2) wurden in fast 90% der Fälle die Anzahl der Arbeitnehmer mit bAV nach oben korrigiert. An den Einzeldaten war zu erkennen, dass Unternehmen oft nur die Arbeitnehmer mit bAV in einigen und nicht allen Durchführungswegen gezählt haben. Häufig wurden dabei Beschäftigte mit Anwartschaften (nur) in der Direktzusage nicht mitgezählt.
4. Pensionsrückstellungen und Rentenzahlungen der Direktzusagen wurden oft nicht korrekt erfasst. Viele Unternehmen meldeten die Pensionsrückstellung der Handelsbilanz statt der Steuerbilanz oder ignorierten den Durchführungsweg Direktzusage komplett.

Insbesondere die Nachfragen bei Arbeitgebern mit einem hohen Verhältnis (größer 2) von Anwartschaften zu Beschäftigten mit bAV führten zu einer Zunahme der Beschäftigten mit bAV und damit zu einem höheren Verbreitungsgrad. Diese Nachfragen nach den sogenannten „Mehrfachanwartschaften“ hätten in den Plausibilitätsprüfungen stärker beachtet und auch auf kleinere Unternehmen ausgedehnt werden sollen. Jedoch waren die dafür notwendigen zusätzlichen Kapazitäten der Statistischen Ämter der Länder begrenzt, so dass sich bei den Nachfragen auf Unternehmen ab einer gewissen Größe konzentriert wurde. Durch die gestellten Nachfragen konnte der gemessene „Verbreitungsgrad der bAV“ für Unternehmen mit mehr als 10 Beschäftigten insgesamt von 52,9% auf letztendlich 54,2% gesteigert werden.

2.3.5 Auswertung der Änderungskennzeichen

Im Berichtsjahr 2012 wurden erneut Änderungskennzeichen während der Feldarbeit mitgeführt. Für jedes Feld des Fragebogens wurde in der Datenbank des IT-Programms der Datenplausibilisierung ein zusätzliches Feld angelegt, in welchem ein mit Null bzw. Eins kodiertes Änderungskennzeichen gespeichert ist. Das Änderungskennzeichen veränderte seinen Wert auf Eins, sobald die Eingabe der ursprünglichen Meldung eines Berichtspflichtigen zu einem späteren Zeitpunkt verändert wurde. Da Korrekturen fast immer durch die Feststellung von Unplausibilitäten und Rückfragen beim Berichtspflichtigen ausgelöst wurden, gibt das Änderungskennzeichen Anhaltspunkte über die Qualität der Erstmeldung eines Fragebogenfeldes und somit über mögliche Schwierigkeiten der Befragten, dieses Fragebogenfeld fehlerfrei zu liefern.

Die Auswertung der Änderungskennzeichen ergab, dass die Fragebogenfelder bezüglich der Zahl der Beschäftigten mit Anwartschaften vergleichsweise häufig korrigiert wurden. Am häufigsten wurden die Felder Anzahl der Beschäftigten mit mindestens einer Anwartschaft auf betriebliche Altersversorgung (B095) und Anzahl der Beschäftigten mit mindestens einer arbeitnehmerfinanzierten Anwartschaft (B096) korrigiert. Mit ca. 27% bzw. 24% der Meldungen wurden sie unter

allen Feldern der Arbeitskostenerhebung 2012 am zweithäufigsten korrigiert. (Am häufigsten wurden die Fragebogenfelder zu Arbeitszeit und Ausfalltagen korrigiert.) Die Auswertung der Felder der einzelnen Durchführungswege (B083 bis B094) ergab keine Überraschung. Die Häufigkeit der Korrekturen deckte sich mit der Häufigkeit des Durchführungsweges: Am häufigsten wurden die Felder bezüglich Direktversicherungen (ca. 11% der Meldungen) korrigiert, danach folgten Pensionskasse, Direktzusage, Unterstützungskasse und Pensionsfonds.

Gegenüber der Arbeitskostenerhebung 2008 ist festzustellen, dass die gemachten Korrekturen an den Angaben zur betrieblichen Altersversorgung insgesamt deutlich zurückgegangen sind. (Während der AKE 2008 wurde die Anzahl der Beschäftigten mit Anwartschaften zu ca. 35% korrigiert). Dennoch bleibt festzustellen, dass die ursprünglich gemeldeten Daten in vielen Fällen nicht korrekt waren. Leider reichen die Informationen nicht aus, begründet Auskunft zu geben, welcher Fehler bzw. welches Missverständnis den Befragten beim besonders wichtigen Fragebogenfeld B095 (Zahl der Beschäftigten mit zumindest einer Anwartschaft) am häufigsten unterlief. Auf Basis der Prüfungen und der Erfahrungsberichte kann vermutet werden, dass mitunter im Feld B095 nicht alle Durchführungswege einbezogen wurden, was auffiel, wenn der Faktor der Mehrfachanwartschaften über den auf der Datenbasis der Arbeitskostenerhebung 2008 berechneten Grenzwerten lag (Prüfung R113).

2.4 Behandlung des öffentlichen Dienstes

Aus zwei Gründen spielt der öffentliche Dienst eine besondere Rolle: Zum einen zählen die Zusatzversorgungseinrichtungen des öffentlichen Dienstes mit mehreren Millionen Versicherten zu den größten Einrichtungen der betrieblichen Altersversorgung in Deutschland. Ihre zuverlässige Erfassung ist deshalb von Bedeutung für die Belastbarkeit der gesamtwirtschaftlichen Ergebnisse. Zum anderen weist die Behandlung des öffentlichen Dienstes in der alle vier Jahre durchgeführten Arbeitskostenerhebung einige Besonderheiten auf, die für die Interpretation der Ergebnisse und die Beurteilung deren Qualität wichtig sind.

2.4.1 Besonderheiten der Rechtsgrundlage

Die Erhebungsmerkmale der Arbeitskostenerhebung wurden vom Gesetzgeber im Verdienststatistikgesetz festgelegt. Die Eigenschaft eines Arbeitgebers, dem öffentlichen Dienst zuzugehören, ist kein Erhebungsmerkmal und wird somit nicht erfasst. Es ist somit grundsätzlich nicht möglich, die Ergebnisse der Arbeitskostenerhebung nach dieser Eigenschaft aufzugliedern. Dennoch ist sicher, dass Arbeitgeber des öffentlichen Dienstes für die Arbeitskostenerhebung ausgewählt wurden und berichteten. Die Berichtspflicht richtet sich in erster Linie nach dem Wirtschaftszweig, in welchem ein Arbeitgeber überwiegend tätig ist. Arbeitgeber des öffentlichen Dienstes sind dabei keineswegs allein dem Wirtschaftszweig der Verwaltung zuzuordnen, sondern einer Reihe von Wirtschaftszweigen, zum Beispiel der Energie- und Wasserversorgung oder dem Gesundheits- und Sozialwesen. Das Verdienststatistikgesetz benennt abschließend, auf welche Wirtschaftszweige sich die Erhebung erstreckt. Als Besonderheit legt es dabei analog zur einschlägigen EU-Verordnung fest, dass der Wirtschaftsabschnitt O: Öffentliche Verwaltung, Verteidigung; Sozialversicherung nicht einzubeziehen ist. Die Statistischen Ämter haben somit nicht die Möglichkeit, in diesem Wirtschaftszweig, der quantitativ der bedeutsamste des öffentlichen Dienstes ist, unter gesetzlicher Auskunftspflicht Erhebungen über die Arbeitskosten durchzuführen. Diese Beschränkung übertrug sich folglich auch auf die Regelungen der Verdienststatistikverordnung 2012. Die direkte Erhebung des Merkmals Zahl der Beschäftigten mit Anwartschaft auf betriebliche Altersversorgung war für Arbeitgeber des Wirtschaftsabschnitts O somit nicht möglich.

2.4.2 Datenquelle Personalstandstatistik

Um dennoch den Informationsbedarf zu Arbeitskosten des Wirtschaftsabschnittes O befriedigen zu können, begannen die Statistischen Ämter mit dem Berichtsjahr 2004, solche Daten an Stelle einer Befragung von Arbeitgebern durch Berechnungen unter Verwendung bereits vorliegender Daten zu gewinnen. Die weitaus wichtigste Datenquelle ist hier die Personalstandstatistik. Für das Berichtsjahr 2012 wurden zur Schätzung der Arbeitskosten die Daten von 4,1 Millionen Beschäftigten (einschließlich Beamte) aus der Personalstandstatistik verwendet. Zur weiteren Entlastung der Berichtspflichtigen wurden die Berechnungen nicht auf den Wirtschaftsabschnitt O beschränkt, sondern auch auf den Abschnitt P: Erziehung und Unterricht, sowie auf einen Teil des Abschnitts Q: Gesundheits- und Sozialwesen ausgedehnt, obwohl hier rechtlich die Möglichkeit einer direkten Erhebung bestand. Die Ergebnisse der Arbeitskostenerhebung 2012 setzen sich somit aus zwei Datenquellen zusammen: einer direkten Befragung von Arbeitgebern sowie aus Berechnungen auf Basis vor allem der Personalstandstatistik. Die Abgrenzung beider Teile erfolgte anhand der wirtschaftlichen Tätigkeit des Arbeitgebers. Die Beschäftigten des öffentlichen Dienstes werden somit über ihren Arbeitgeber durch eine der beiden Datenquellen erfasst.

Tabelle 1 gibt wieder, wie sich die Gesamtzahl der abgedeckten Beschäftigten aus den Datenquellen zusammensetzt.

**Tabelle 1: Beschäftigte am 31.12.2012 laut Arbeitskostenerhebung 2012
nach Datenquellen und Wirtschaftszweig**

Wirtschaftszweig (WZ 2008)	Insgesamt	Datenquelle	
		Befragung von Arbeitgebern	Berechnungen auf Basis Personalstandstatistik
Insgesamt (B – S)	22 927 277	20 905 281	2 021 996
B – N	17 085 260	17 085 260	-
O	1 238 526	-	1 238 526
P85.1 – P85.4	710 459	-	710 459
P85.5 – P85.6	95 647	85 443	10 204
Q86.1	1 289 981	1 227 174	62 807
Q86.2 – Q88.9	1 773 303	1 773 303	-
R - S	734 101	734 101	-

Die Berechnungen auf Basis der Personalstandstatistik gingen nicht nur mit Vorteilen einher. Zum Beispiel erlaubten sie nicht die Bestimmung der Zahl der Beschäftigten einzelner Arbeitgeber. Somit ist es nicht möglich, die Ergebnisse nach verschiedenen Unternehmensgrößenklassen zu gliedern. In den Tabellen wurden deshalb alle Ergebnisse der größten Unternehmensgrößenklasse, Unternehmen mit 1.000 und mehr Arbeitnehmern, zugeordnet und für die Wirtschaftsabschnitte O und P wurde auf einen Ausweis von Ergebnissen nach Unternehmensgrößenklassen verzichtet.

2.4.3 Datenerhebung bei den Zusatzversorgungseinrichtungen

Um exakte Angaben zur betrieblichen Altersversorgung, speziell zur Entgeltumwandlung, im nicht erhobenen Teil des öffentlichen Dienst zu erhalten, wurden diese direkt bei den Trägerunternehmen der betrieblichen Altersversorgung für die Angestellten des öffentlichen Dienstes erfragt. Die Erhebung erfolgte auf freiwilliger Basis. Trägerunternehmen sind einerseits die Versorgungsanstalt des Bundes und der Länder (VBL), für die Bundes- und der Länderangestellten, und andererseits die jeweils zuständige kommunale Versorgungskasse (insgesamt 16) für die Kommunalangestellten. Bis auf die Zusatzversorgungskasse des Saarlandes nahmen alle Trägerunternehmen an der Befragung teil.

Im ersten Schritt wurde der Dialog mit den zuständigen Verantwortlichen der VBL und der AKA (Arbeitsgemeinschaft kommunale und kirchliche Altersversorgung) gesucht. Beide erklärten sich gerne bereit das Vorhaben zu unterstützen. Die AKA erstellte ein abgestimmtes Empfehlungsschreiben an ihre Mitgliedskassen mit der Bitte um Unterstützung für die Anfrage des Statistischen Bundesamtes.

Parallel erstellte das Statistische Bundesamt, in Zusammenarbeit mit der Zusatzversorgungskasse in Wiesbaden, einen Erhebungsbogen zum Versand an die kommunalen Zusatzversorgungskassen. Da in den einzelnen Kassen unterschiedliche Finanzierungsformen (Umlageverfahren, Kapitaldeckungsverfahren, Arbeitnehmerbeiträge, Zusatzbeiträge, Sanierungsgelder) existieren, wurde der Fragebogen möglichst allgemein gehalten. Der Versand der Fragebögen erfolgte am 29.07.2013.

Um möglichst alle nicht erhobenen Unternehmen zu erfassen, andererseits aber auch keine Unternehmen doppelt zu berücksichtigen, wurde gezielt nach dem nicht erhobenen Bereich des öffentlichen Dienstes gefragt. Kirchliche Arbeitgeber waren z.B. nicht zu berücksichtigen. In einem zweiten Befragungsschritt wurden die Angaben zu Sparkassenunternehmen aus den Daten entfernt. (Ursprünglich ging das Statistische Bundesamt davon aus, dass Sparkassen immer bei den beiden Sparkasseneinrichtungen versichert sind. Dies trifft jedoch nur in den jeweiligen Bundesländern zu.)

Das Statistische Bundesamt verfügt damit über exakte Angaben (inklusive der freiwilligen zusätzlichen Versicherungen) von mehr als 3,8 Millionen Angestellten im öffentlichen Dienst, die bei den jeweiligen Trägerunternehmen pflichtversichert sind (VBL: 1,9 Millionen Angestellte, AKA: 1,93 Millionen Angestellte). Da die Anzahl dieser Angestellten, trotz möglichst exakter Erfassung, nicht mit der Anzahl der Angestellten aus der Personalstandstatistik übereinstimmt, wurden die erfassten Angaben an die Anzahl der Angestellten der Personalstandstatistik angepasst. Eine etwaige Unter- oder Doppelterfassung sollte die Durchschnittswerte nicht verzerrt haben.

Die direkte Befragung der Versorgungsträger stellt eine methodische Verbesserung gegenüber der Arbeitskostenerhebung 2008 dar. Die Auswertungen lassen jedoch erkennen, dass aufgrund der guten späteren Versorgungsleistungen aus der Pflichtversicherung zusätzliche Entgeltumwandlung jedoch nur geringfügig nachgefragt wird (ca. 4,7% der Versicherten bei der VBL und 6,3% der Versicherten bei den kommunalen Versorgungskassen haben zusätzliche Verträge).

3 Aufbereitung

3.1 Verbesserte Hochrechnung

Einige Ergebnisse zum Berichtsjahr 2008 lagen in relativen Zahlen (z.B. der Verbreitungsgrad der betrieblichen Altersversorgung) deutlich unter Vergleichswerten anderer Statistiken. Doch selbst bei stimmigen Relationen sind die absoluten Zahlen der Arbeitskostenerhebung, etwa die Zahl der sozialversicherungspflichtig Beschäftigten, erheblich niedriger als die einschlägigen Vergleichswerte, z.B. der Bundesagentur für Arbeit. Die Ursache liegt darin, dass die Arbeitskostenerhebung – wie die anderen Verdienststatistiken auch – nicht darauf ausgerichtet war, Totalwerte korrekt zu treffen, sondern Verhältniszahlen, z.B. Durchschnitte, präzise zu messen. In Absprache mit dem BMAS sollte nach Wegen gesucht werden, wie zukünftig Arbeitskostenerhebung und Verdienststrukturerhebung (diese erfasst die individuelle Entgeltumwandlung) auch Totalwerte so treffen, dass sie mit Angaben der Bundesagentur für Arbeit in Einklang stehen.

Dieses Ziel bedeutete eine Änderung des Hochrechnungsverfahrens der Erhebung. Die bislang verwendete freie Hochrechnung wurde durch eine sogenannte Kalibrierung (an Eckwerten) ersetzt. Die Umstellung stellte eine zentrale methodische und verfahrenstechnische Änderung mit erheblichen Risiken für alle Erhebungsergebnisse dar. Umfangreiche Untersuchungen waren notwendig, damit ausgeschlossen werden konnte, dass die gesamte Statistik Schaden nimmt.

Das Statistische Bundesamt betrieb diese Untersuchungen im Jahr 2013 im Rahmen der methodischen Vorbereitung der Arbeitskostenerhebung 2012 durch die Bund-Länder-Arbeitsgemeinschaft „Verdienststrukturerhebung, Arbeitskostenerhebung“. Im Ergebnis einigte sich die Arbeitsgemeinschaft im September 2013 auf die vom Statistischen Bundesamt entwickelte Methodik und das vorgeschlagene Verfahren. Die Gesamtheit der Statistischen Landesämter stimmte in der Referentenbesprechung vom Oktober 2013 ebenfalls zu, so dass das Statistische Bundesamt das Beschlossene im Frühjahr 2014 umsetzte.

Das Verfahren sah im Kern vor, die Stichprobe der Arbeitskostenerhebung 2012 an Eckwerten des Verwaltungsdatenspeichers des Statistischen Bundesamtes hochzurechnen (zu kalibrieren). Als Hilfsmerkmale der Kalibrierung wurden die Angaben des Verwaltungsdatenspeichers zur Zahl der sozialversicherungspflichtigen Vollzeitbeschäftigten, der sozialversicherungspflichtigen Teilzeitbeschäftigten sowie der geringfügig Beschäftigten aller Betriebe eines erhobenen Unternehmens verwendet. Diese Angaben lagen am Frühesten vor (maximal sechs Monate nach Ende des Bezugsjahres) und versprachen die qualitativ besten Hochrechnungsergebnisse. Da die genannten Eckwerte des Verwaltungsdatenspeichers unmittelbar aus Daten der Bundesagentur für Arbeit stammten, war die angestrebte hochgradige Kohärenz zu dieser Datenquelle sichergestellt. Die Kalibrierung erfolgte mit dem im Statistischen Bundesamt eingesetzten SAS-Makro %CLAN mittels GREG-Schätzung (Generalized Regression Estimation) und fand auf Länderebene statt. Die Hochrechnungsfaktoren der freien Hochrechnung wurden dabei möglichst wenig verändert.

3.2 Neukonzeption der Aufbereitungstabellen

Der ursprüngliche Entwurf des Statistischen Bundesamtes vom 14.06.2013 orientierte sich an den Veröffentlichungstabellen der Arbeitskostenerhebung für das Berichtsjahr 2008. Dieser wurde anschließend mit den Verantwortlichen des Bundesministeriums für Arbeit und Soziales (BMAS) diskutiert. Da die Verbreitung der bAV in einzelnen Wirtschaftsabschnitten und Wirtschaftsabteilungen interessant ist, wurde ein neues Darstellungskonzept entwickelt. Neben zwei Zusammenfassungstabellen bildet eine nach Durchführungswegen und Unternehmensgröße gegliederte Haupttabelle den zentralen Kern des Veröffentlichungsbandes. Diese kann vom gesamten Produzierenden Gewerbe und Dienstleistungsbereich bis auf die Ebene der zweistelligen Wirtschaftsabteilungen ausgewertet werden. Räumlich ist die Auswertung von Gesamtdeutsch-

land über Ost- und Westdeutschland bis auf Länderebene (hier bis auf die 16 Wirtschaftsabschnitte) vorgesehen.

Das neue Konzept führt zu einer wesentlichen Vereinfachung, bei gleichzeitigem Informationsgewinn für die Nutzer. Während ein schneller Überblick weiterhin über die Zusammenfassungstabellen möglich ist, kann die Haupttabelle detaillierte Auswertungen jeglicher Art erzeugen. Die Nutzung von nur drei unterschiedlichen Tabellen reduzierte den Programmierungsaufwand (inklusive Fehlerrechnung und Geheimhaltung) erheblich.

Die letztlich finale Version wurde dem BMAS am 22.07.2013 zur Verfügung gestellt und umgehend bestätigt.

3.3 Programmierung der Aufbereitungstabellen

Im internen Vergabeprozess erhielt das Landesamt in Nordrhein-Westfalen als ausführendes Landesamt der Programmierarbeiten am 04.12.2012 den Zuschlag.

Zum 31.07.2013 (verbunden mit einigen Nachlieferungen und Aktualisierungen) stellte das Statistische Bundesamt dem Landesamt NRW die für die Programmierung benötigten Angaben und Materialien zur Verfügung.

Die Lieferung der Materialien zum 31.07.2013 erfolgte zwei Monate später als ursprünglich vorgesehen. Aus Kapazitäts- und Planungsgründen musste das Landesamt NRW den geplanten Fertigstellungstermin um mehrere Monate auf Ende März 2014 verschieben. Um das gleichzeitige Arbeiten mehrerer Programmierer zu ermöglichen, sowie Erstellung und Wartung zu vereinfachen wurden die Tabellenprogramme für die beiden Zusammenfassungstabellen und die Haupttabelle separat erstellt. Mit den Programmierarbeiten wurden im November begonnen, erste lauffähige Programmversionen erhielt das Statistische Bundesamt am 17.02.2014 bzw. 25.02.2014. Die endgültige Fertigstellung und Abnahme der Programme erfolgte am 02.09.2014.

3.4 Geheimhaltungsmuster

Aus den tabellierten Werten darf es nicht möglich sein, Rückschlüsse auf einzelne Firmen zu ziehen. So müssen die Tabellenwerte in Zellen gesperrt werden, deren Werte sich auf die gesammelten Daten von wenigen Firmen reduzieren. Neben der offensichtlichen Sperrung von Zellen mit Angaben eines Einzelunternehmens darf es auch nicht möglich sein, bei Kenntnis der Erhebungsdaten eines Unternehmens auf die Konkurrenzunternehmen zu schließen. Die Sperrung eines Tabellenwertes macht oftmals die zusätzlich Sperrung weiterer Zellen notwendig, je nach Aufbau der Tabelle. Die Sperrung von Zellen wurde durch den Einsatz moderner Geheimhaltungssoftware auf ein Minimum reduziert.

4 Bewertung der statistischen Ergebnisse

4.1 Stichprobengenauigkeit (Standardfehler)

Die Stichprobe der Arbeitskostenerhebung 2012 wurde daran ausgerichtet, genaue Ergebnisse für die Arbeitskosten je geleistete Stunde sowie die Zusammensetzung der Arbeitskosten zu erzielen. Sie wurde nicht daran ausgerichtet, möglichst genaue Ergebnisse für die betriebliche Altersversorgung zu liefern. Dies wäre im Falle einer eigens konzipierten Erhebung durchaus sinnvoll, denn die betriebliche Altersversorgung stellt ein unter den Berichtspflichtigen recht ungleichmäßig verteiltes Merkmal dar und ist somit im Vergleich etwa zum Merkmal Bruttoverdienst stärker anfällig für Zufallseffekte im Zusammenhang mit der Stichprobenauswahl. Gleichwohl war zu erwarten, dass die umfangreiche Stichprobe – immerhin berichteten die Stichprobenunternehmen über 10,5 Millionen Arbeitnehmer – auch für diese neuen Merkmale Ergebnisse liefern wird, die vom Zufallscharakter der Stichprobe nicht ernsthaft beeinträchtigt werden. Diese Erwartung wurde nicht enttäuscht. Tabelle 2 gibt die geschätzten Konfidenzintervalle einiger wichtiger Ergebnisse wieder. Es ist jedoch davon auszugehen, dass die statistische Unsicherheit mit dem Grad der Detaillierung der betrachteten Ergebnisse (Aufgliederung nach Wirtschaftszweigen, Durchführungswegen, Aufwendungsarten usw.) deutlich zunimmt.

Tabelle 2: Parametrische Konfidenzintervalle wichtiger Ergebnisse zur betrieblichen Altersversorgung

Gegenstand der Nachweisung	Einheit	Ergebnis	Standardfehler des Ergebnisses	95%-Konfidenzintervall des Ergebnisses
Aufwendungen für die betriebliche Altersversorgung ohne Arbeitnehmerfinanzierung je Vollzeiteinheit ¹ , darunter:	Euro	1 529	16	[1498;1560]
Aufwendungen für betriebliche Ruhegeldzusagen	Euro	840	15	[811;869]
Zuwendungen an Pensionskassen	Euro	496	4,2	[488;504]
Zuwendungen an Unterstützungskassen	Euro	61	1,5	[58;64]
Beiträge zur Direktversicherung	Euro	63	1,1	[61;65]
Beiträge an Pensionsfonds	Euro	17	0,3	[16;18]
Anteil der Beschäftigten mit Anwartschaften auf bAV an allen Beschäftigten	%	54,2	0,25	[53,7; 54,7]
Anteil der Beschäftigten mit Anwartschaften auf bAV aus Arbeitnehmerfinanzierung an allen Beschäftigten	%	33,4	0,17	[33,1; 33,7]
Anzahl der Anwartschaften auf bAV	Millionen	16,125	0,077	[15,975; 16,275]
Anzahl der Anwartschaften auf bAV aus Arbeitnehmerfinanzierung	Millionen	8,848	0,047	[8,756; 8,940]
Anwartschaften je Beschäftigten mit Anwartschaft, Wirtschaftsabschnitte B-S	Anzahl	1,297	0,0028	[1,292; 1,302]
Anwartschaften je Beschäftigten mit Anwartschaft, Wirtschaftsabschnitte B-N	Anzahl	1,400	0,0043	[1,392; 1,408]

¹ Ergebnisse aus Statistisches Bundesamt, Fachserie 16, Heft 1, Arbeitskosten im Produzierenden Gewerbe und im Dienstleistungsbereich - Ergebnisse für Deutschland, 2012.

4.2 Vergleiche mit anderen Statistiken

4.2.1 Vergleiche mit TNS Infratest Sozialforschung

Anwartschaften auf betriebliche Altersversorgung

Für die Zahl der Anwartschaften auf betriebliche Altersversorgung bietet sich ein Vergleich mit den Ergebnissen der von TNS Infratest Sozialforschung im Auftrag der Bundesregierung durchgeführten sogenannten Trägerbefragung an². Für die Gesamtwirtschaft ergibt sich:

Arbeitskostenerhebung 2012:	17,8 Millionen Anwartschaften
Trägerbefragung 2012:	19,9 Millionen Anwartschaften ³

Die Angabe für die Arbeitskostenerhebung setzt sich aus der erhobenen Zahl von 16,1 Mio. Anwartschaften und einer Hinzuschätzung von 1,7 Mio. Anwartschaften zusammen. Die Hinzuschätzung gleicht jene Bereiche der Wirtschaft aus, die von der Erhebung nicht abgedeckt wurden. Dies sind im Wesentlichen Unternehmen mit weniger als zehn Mitarbeitern und die Beschäftigten in der Landwirtschaft. Sie richtete sich an der Zahl der sozialversicherungspflichtig Beschäftigten aus und stand unter der Annahme, dass die statistischen Verhältnisse der nicht abgedeckten Bereiche denen der kleinsten abgedeckten Unternehmensgrößenklasse mit 10 bis 49 Beschäftigten entsprachen.

Die Zahl der Anwartschaften von TNS Infratest Sozialforschung setzt sich aus 14,6 Mio. aktiv Versicherten der Privatwirtschaft und die von der VBL und der AKA (Verband der kirchlichen und kommunalen Zusatzversorgungskassen) ausgewiesenen 5,2 Mio. aktiv Versicherten der öffentlichen Zusatzversorgung zusammen. Um letztere Angabe in Gänze verwenden zu können, wurde die pauschale Annahme getroffen, dass für aktiv Versicherte der öffentlichen Zusatzversorgung gleichzeitig keine Anwartschaften in den weiteren Durchführungswegen bestehen. Diese Annahme kann mit Blick auf Einzeldatensätze der Arbeitskostenerhebung nicht bestätigt werden. Unternehmen, die zum erweiterten Bereich des öffentlichen Dienstes zählen (z.B. Krankenhäuser, Versorger), gaben neben einer flächendeckenden Zusatzversorgung oftmals Anwartschaften in weiteren Durchführungswegen an (siehe Seite 18).

Die Angabe der Trägerbefragung stellt nicht die reine Zahl der Anwartschaften dar, sondern die verbleibende Zahl der Anwartschaften, die sich ergibt, wenn jeder Beschäftigte mit Anwartschaften in jedem Durchführungsweg nur einmal gezählt wird. Die reine Zahl der Anwartschaften liegt folglich höher, denn ein Beschäftigter kann innerhalb eines Durchführungswegs durchaus mehrere Anwartschaften besitzen, z.B. mehrere Direktversicherungsverträge. Die Trägerbefragung (bAV 2013) stellt erstmals die Zahl der Anwartschaften als prozentualen Wert der aktiv Versicherten dar. Dennoch ist fraglich, ob die befragten Trägereinrichtungen der Durchführungswege Direktversicherungen, Pensionskasse und Pensionsfonds und die Zusatzversorgungskassen tatsächlich in der Lage waren, jeden Beschäftigten nur einmal zu zählen.

Weiterhin könnte das Ergebnis der Trägerbefragung in unbekanntem Ausmaß durch Anwartschaften aus früheren Arbeitsverhältnissen überzeichnet sein. Denn zum einen stützen sich die Statistiken über die Durchführungswege Direktzusage, Unterstützungskasse und Direktversicherung hier lediglich auf gewisse Annahmen, um die Gesamtzahl um solche Anwartschaften zu bereinigen. Zum anderen enthält die Statistik über Pensionskassen, Pensionsfonds und Zusatzversorgungskassen auch jene Anwartschaften, die aus früheren Arbeitsverhältnissen stammen und von den Arbeitnehmern aus Eigenbeiträgen weitergeführt wurden.

² Trägerbefragung zur betrieblichen Altersversorgung 2013 (BAV 2013) Endbericht.

³ Dargestellt sind genauer: „die aktiv Versicherten in einem Durchführungsweg“. Nähere Erläuterungen im Text.

Beschäftigte mit betrieblicher Altersversorgung

Bei der Anzahl der Beschäftigten mit Anwartschaften der betrieblichen Altersversorgung und dem daraus abgeleiteten Verbreitungsgrad der betrieblichen Altersversorgung ergeben sich größere Differenzen. Für die Gesamtwirtschaft ergibt sich:

Arbeitskostenerhebung 2012: 13,97 Millionen Beschäftigte mit bAV
Trägerbefragung 2012: 17,61 Millionen Beschäftigte mit bAV,

wobei die Arbeitskostenerhebung nur sozialversicherungspflichtig Beschäftigte ohne Auszubildende betrachtet (27,892 Mio. Arbeitnehmer), während Infratest alle sozialversicherungspflichtigen Arbeitnehmer (29,528 Mio. Arbeitnehmer) einbezieht. Der „Verbreitungsgrad“ der betrieblichen Altersversorgung⁴ beträgt somit:

Arbeitskostenerhebung 2012: 50,08%⁴ der soz.vers.pfl. Beschäftigten verfügen über bAV
Trägerbefragung 2012: 59,65% der soz.vers.pfl. Beschäftigten verfügen über bAV.

Die Unterschiede verteilen sich dabei relativ gleichmäßig auf alle Unternehmensgrößenklassen⁵:

Größenklasse	AKE 2012	Infratest 2011
1-9	-	30,0%
10-49	30,9%	39,0%
50-249	37,8%	52,0%
250-499	48,9%	60,0%
500-999	57,3%	72,0%
über 1.000	75,9%	84,0%

⁴ Bzw. 54,24% für soz.vers.pfl. Beschäftigte in Unternehmen ab 10 Mitarbeitern, siehe Anhang.

⁵ Vergleich mit den Ergebnissen aus Forschungsbericht 429: Situation und Entwicklung der betrieblichen Altersversorgung in Privatwirtschaft und öffentlichem Dienst (BAV 2011) von TNS Infratest Sozialforschung, Seite 33. Der Stichtag ist hier der 31.12.2011, die Ergebnisse (z.B. der Verbreitungsgrad insgesamt) unterscheiden sich jedoch nur unwesentlich vom Stichtag 31.12.2012.

Diagramm: Verbreitungsgrad der bAV nach Unternehmensgrößenklassen

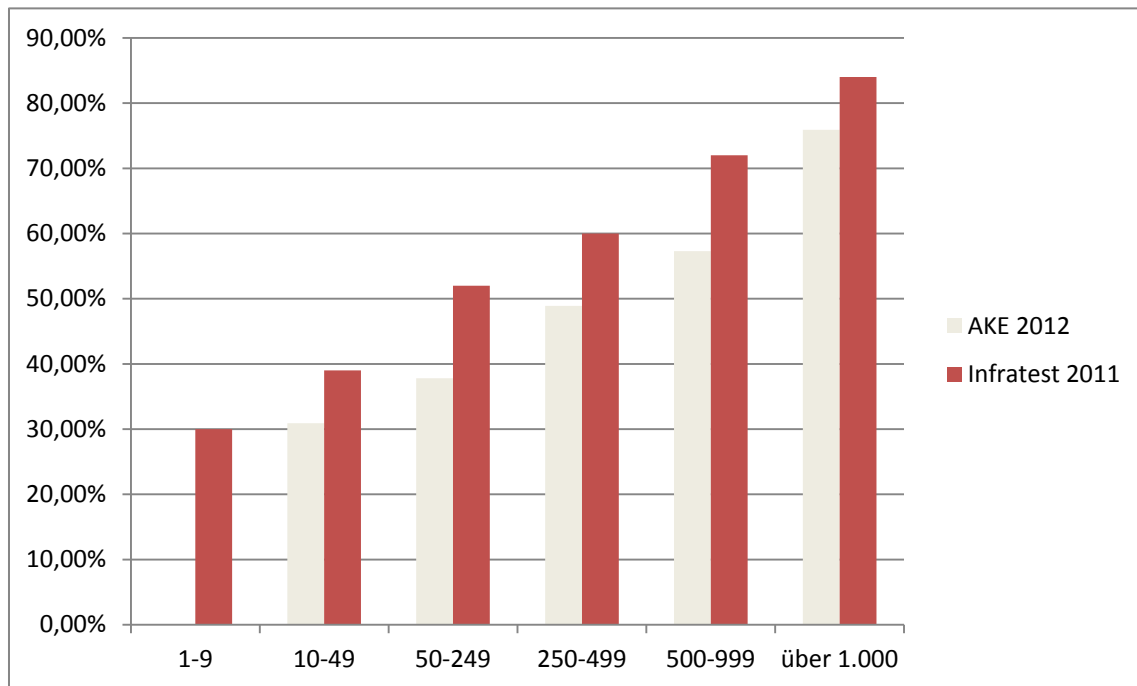

Die Angaben werden dabei in den Erhebungen auf unterschiedliche Weise gewonnen. Während die Arbeitskostenerhebung die Beschäftigten mit bAV direkt erhebt, werden diese in der Trägerbefragung aus den Anwartschaften⁶ unter Anwendung eines empirisch durch die Personenbefragung zur Verbreitung der Altersvorsorge (AV 2011) ermittelten Faktors der Mehrfachanwartschaften zwischen den Durchführungswegen der Privatwirtschaft berechnet. Dieser Faktor der Mehrfachanwartschaften zwischen den Durchführungswegen der Privatwirtschaft entspricht 1,1836. Dazu kommen 5,24 Millionen Beschäftigte mit Zusatzversorgung des öffentlichen Dienstes, bei denen nach TNS Infratest Sozialforschung keine Mehrfachanwartschaften enthalten sein sollen. Der vom Statistischen Bundesamt ermittelte Faktor für Mehrfachanwartschaften von 1,297 enthält zusätzlich auch die Mehrfachanwartschaften innerhalb der Durchführungswege, wobei der Faktor vermutlich überschätzt wird (siehe Ausführungen zu den Nachfragen in Kapitel 2.3.4).

In der Arbeitskostenerhebung 2012 wurden Unternehmen nach allen Durchführungswegen befragt, wobei die Zusatzversorgung des öffentlichen Dienstes erstmals getrennt vom Durchführungsweg Pensionskasse erfasst wurde. Da die Arbeitskostenerhebung 2008 die Zusatzversorgung noch nicht getrennt erfasste und die Arbeitgeberbefragungen von TNS Infratest Sozialforschung Unternehmen ausschloss, die Zusatzversorgung aufwiesen, erlauben die Ergebnisse der AKE 2012 zum ersten Mal eine Analyse der Überschneidung der Zusatzversorgung mit den privatwirtschaftlichen Durchführungswegen.

Untersucht wurden Unternehmen des „erweiterten öffentlichen Dienstes“⁷, bei denen mehr als 99 Prozent aller vollzeit- und teilzeitbeschäftigten Mitarbeiter Anwartschaften in der Zusatzversorgung haben. Für diese Arbeitnehmer mit insgesamt 1,466 Millionen Anwartschaften in der Zusatzversorgung bestehen zusätzliche 259.000 Anwartschaften in den weiteren Durchführungswegen. Die Quote der Mehrfachanwartschaften dieser Personengruppe beträgt somit 1,18, würde allerdings für den gesamten öffentlichen Dienst wesentlich niedriger ausfallen.

⁶ Bzw. genauer: „die aktiv Versicherten in einem Durchführungsweg“. Nähere Erläuterung im Text.

⁷ Unternehmen des öffentlichen Dienstes, die nicht den Wirtschaftszweigen O und P zuzurechnen sind, (vgl. Personal des öffentlichen Dienstes: Fachserie 14 Reihe 6, Statistisches Bundesamt); vor allem Krankenhäuser, kirchliche Einrichtungen, kommunale Versorgungsunternehmen und Sparkassen.

Weitere 830.000 Anwartschaften in der Zusatzversorgung bestehen in Unternehmen des „erweiterten öffentlichen Dienstes“, bei denen nicht mehr alle, sondern nur ein Teil der Mitarbeiter eine Anwartschaft in der Zusatzversorgung haben (Abdeckung Zusatzversorgung kleiner als 99%). Hier bestehen zusätzliche 587.000 Anwartschaften in den weiteren Durchführungswegen, so dass es vermutlich ebenfalls eine bedeutende Anzahl von Mitarbeitern mit Anwartschaften in der Zusatzversorgung und in einem weiteren Durchführungsweg gibt. Eine Quote lässt sich hier nicht mehr sinnvoll berechnen.

Die Analyse zeigt, dass die Annahme, dass die Zusatzversorgung im öffentlichen Dienst nicht gemeinsam mit anderen Durchführungswegen auftritt und deshalb dort keine Mehrfachanwartschaften vorliegen, nicht in allen Fällen des „erweiterten öffentlichen Dienstes“ zutrifft. Die Gesamtzahl der Beschäftigten mit bAV müsste somit leicht unter den von TNS Infratest Sozialforschung für das Jahr 2012 ausgewiesenen 17,6 Millionen liegen.

Zusammenfassung

Aus Sicht des Statistischen Bundesamtes haben die Werte aus der Trägerbefragung von TNS Infratest Sozialforschung zwei Schwächen, die die Ergebnisse überzeichnen und damit den beabsichtigten Vergleich beeinträchtigen. Zum einen erscheint die Trennung zwischen Privatwirtschaft und öffentlichem bzw. ehemaligem öffentlichen Dienst als zu strikt angenommen. Daher enthält die Trägerbefragung bereits eine nicht geringfügige Anzahl von Anwartschaften der im zweiten Schritt hinzuaddierten Zusatzversorgung des öffentlichen Dienstes. Zum anderen werden die Mehrfachanwartschaften innerhalb und zwischen den Durchführungswegen nach hiesiger Einschätzung als zu niedrig angesetzt. Dies trägt mit dazu bei, dass das Ergebnis der Trägerbefragung erheblich über dem Wert der Arbeitskostenerhebung liegt.

Die Trägerbefragung von TNS Infratest Sozialforschung weist jedoch trotz der genannten Schwächen auf eine Untererfassung der Beschäftigten mit Anwartschaften in der Arbeitskostenerhebung 2012 hin. Das Statistische Bundesamt schätzt die Ergebnisse zur bAV-Verbreitung aus der Arbeitskostenerhebung 2012 daher als nicht voll belastbar ein.

4.2.2 Vergleiche mit weiteren Datenquellen

Bis auf die Veröffentlichungen von TNS Infratest Sozialforschung existieren in Deutschland keine allgemeinen Statistiken zur betrieblichen Altersversorgung. Allenfalls werden einzelne Teilbereiche in verschiedenen Veröffentlichungen betrachtet. So finden sich in der Statistik der Bundesanstalt für Finanzdienstleistungsaufsicht (BaFin) – Erstversicherungsunternehmen und Pensionsfonds – Angaben zur betrieblichen Altersversorgung. Für Pensionskassen werden 6,75 Millionen und für Pensionsfonds 0,614 Millionen versicherte Anwärtler ausgewiesen, wobei in diesen Angaben auch unverfallbar ausgeschiedene Mitarbeiter enthalten sind und vermutlich eine große Zahl an Mehrfachanwartschaften vorkommen. Als Aufwendungen weist die BaFin 6,311 Milliarden Euro für Pensionskassen und 0,831 Milliarden Euro für Pensionsfonds aus.

Für den Durchführungsweg der Direktzusage lassen sich aus den Geschäftsberichten des Pensions-Sicherungs-Vereins VVaG Angaben über die Gesamtsumme der Pensionsrückstellungen berechnen. Zum Bilanzstichtag 31.12.2012 betrug diese rund 265 Mrd. Euro, wobei ein unbekannter Teil auf Luxemburger Arbeitgeber entfällt, der den Vergleich etwas behindert. Ein aus den Ergebnissen der Arbeitskostenerhebung hochgerechneter gesamtwirtschaftlicher Vergleichswert beträgt etwa 231 Mrd. Euro, wenn man für die Unterabdeckung Ergebnisse der kleinsten beobachteten Größenklasse heranzieht. Dies würde auf eine gewisse Untererfassung beim Durchführungsweg Direktzusage hindeuten.

4.3 Bewertung der durchgeführten Maßnahmen zur Qualitätsverbesserung

Wie bereits in der vorherigen Arbeitskostenerhebung (AKE 2008) wurden die Angaben zur betrieblichen Altersversorgung als Teil der Arbeitskostenerhebung (AKE 2012) erfasst.

Gegenüber den Ergebnissen aus der Arbeitskostenerhebung 2008 konnten bei der Erfassung der Anwartschaften und des Verbreitungsgrads der betrieblichen Altersvorsorge deutliche Verbesserungen erzielt werden. Trotzdem liegen die Ergebnisse weiterhin unter den Vergleichsergebnissen von TNS Infratest Sozialforschung.

Mögliche Ursachen können wegen der gesetzlichen Auskunftspflicht und der bereits aufgezeigten soliden Stichprobe nicht im Umfeld der Stichprobenmethodik der Arbeitskostenerhebung liegen. Vielmehr rückt wie im Berichtsjahr 2008 die Qualität der Meldungen der Berichtspflichtigen in den Blickpunkt.

Zum einen könnte man vermuten, dass die Berichtspflichtigen für einen unbekanntem Anteil der Beschäftigten nicht nur zu wenige, sondern keine Anwartschaften meldeten. Das Ausmaß ist aber eher gering, denn die Statistischen Ämter der Länder gingen solchen Leer-Meldungen explizit nach, was auch vom hohen Anteil der Unternehmen mit mindestens einer berichteten Anwartschaft gestützt wird (78,5%). Eine andere Vermutung wäre, dass Berichtspflichtige für einen Teil ihrer Beschäftigten bestimmte Anwartschaften nicht meldeten, zum Beispiel weil sie für bestimmte Durchführungswege die benötigten Informationen nicht unmittelbar verfügbar hatten oder den Fragebogen missverstanden. Diese Vermutung deckt sich mit den Erfahrungen aus den gezielten Nachfragen nach Analyse der Erhebungsdaten im Statistischen Bundesamt. In 80% der Nachfragen führten diese zu einer erhöhenden Korrektur der Anwartschaften oder der Beschäftigten mit Anwartschaften.

Im Folgenden sollen die im Vorfeld und während der Erhebung getroffenen Verbesserungsmaßnahmen gegenüber der Arbeitskostenerhebung 2008 kritisch gewürdigt werden.

Im ersten Schritt der reinen Datenerhebung (erste Datenlieferung der Statistischen Landesämter an das Statistische Bundesamt) konnte die Zielgröße „Verbreitung der bAV“ für Unternehmen mit mehr als 10 Beschäftigten von 50,7% auf 52,9% gesteigert werden. Dies entspricht einer Steigerung von 2,2 Prozentpunkten gegenüber 2008 und ist auf eine Vielzahl von Gründen zurückzuführen. Aufgrund der Erfahrungen der Arbeitskostenerhebung 2008 wurden verstärkt erfahrene Sachbearbeiter/innen eingesetzt. Deren allgemeine Schulung, sowie die spezielle Schulung ausgewählter Sachbearbeiter führten zu einer höheren Sensibilisierung für das schwierige Thema der betrieblichen Altersversorgung.

Von der Möglichkeit sich bei schwierigen Fragen, an einen Spezialisten für bAV im Statistischen Bundesamt zu wenden, wurde, trotz wiederholtem Angebot vom Statistischen Bundesamt, leider zu wenig Gebrauch gemacht. Die Erfassung der komplexen betrieblichen Altersversorgung erfordert viel Zeit und Einiges an Spezialkenntnissen. Hier mangelte es den Sachbearbeitern teilweise an Fehlerbewusstsein. Teilweise wurde auch, bedingt durch die oftmals angespannte Personalsituation in den Landesämtern, eher darauf Wert gelegt, die Daten termingerecht zu erfassen. Lediglich aus einigen Ländern gab es eine erhöhte Zahl an Anfragen. Auffällig ist, dass die Kenngröße „Verbreitung der bAV“ in Thüringen um fast 10 Prozentpunkte gegenüber 2008 gesteigert werden konnte. Hier stand dem Landesamt eine Sachbearbeiterin mit langjähriger Erfahrung in der Lohnbuchhaltung zur Verfügung.

Die in Kapitel 2.2 beschriebenen erweiterten IT-seitigen Plausibilitätsprüfungen trugen ebenfalls einen Teil zu einem besseren Gesamtergebnis bei. Nach Einschätzung des Statistischen Bundesamtes hätten die Prüfhinweise durchaus noch strikter angelegt sein können. Fehlerhinweise bzw. Warnungen konnten bisher zu leicht übergangen bzw. Grenzwerte überschrieben werden, um Datensätze final abzuschließen. Ob jedoch strengere Hinweise tatsächlich zu mehr und erfolgrei-

chere Nachfragen führen könnten, wäre letztendlich von den Ressourcen der Statistischen Ämter der Länder abhängig.

Wie in Kapitel 2.3.4 beschrieben, wurden die Datenlieferungen der Statistischen Ämter der Länder einer nochmaligen Prüfung durch das Statistische Bundesamt unterzogen. Nicht plausible Datensätze wurden als Nachfragen an die Statistischen Landesämter zurückgespielt. Diese Nachfragen (insgesamt 385) waren dabei überaus erfolgreich. Nahmen die Sachbearbeiter erneut Kontakt zu den Unternehmen auf, wurden in 80% der Fälle die Angaben zur betrieblichen Altersversorgung korrigiert. Insbesondere die Nachfragen bei Arbeitgebern mit einem hohen Verhältnis (größer 2) von Anwartschaften zu Beschäftigten mit bAV führten zu einer Zunahme der Beschäftigten mit bAV und damit zu einem höheren Verbreitungsgrad. Diese Nachfragen nach den sogenannten „Mehrfachanwartschaften“ hätten in den Plausibilitätsprüfungen stärker beachtet und auch auf kleinere Unternehmen ausgedehnt werden sollen. Jedoch waren die dafür notwendigen zusätzlichen Kapazitäten der Statistischen Ämter der Länder begrenzt, so dass sich bei den Nachfragen auf Unternehmen ab einer gewissen Größe konzentriert wurde. Durch die gestellten Nachfragen konnte der gemessene „Verbreitungsgrad der bAV“ für Unternehmen mit mehr als 10 Beschäftigten insgesamt von 52,9% auf letztendlich 54,2% gesteigert werden.

Zusammenfassend ist jedoch weiterhin festzustellen, dass die Arbeitgeber die betriebliche Altersversorgung nicht mit der nötigen Exaktheit melden. Diesen Defekt können die Statistischen Ämter nicht von vornherein ausbügeln, sondern nur versuchen abzumildern. Für die Sachbearbeiter der Landesämter sind fehlerhafte Angaben, aufgrund der großen Komplexität der bAV in Deutschland, dabei nicht ohne weiteres zu erkennen. Auch bestätigen viele Unternehmen bei der ersten Rückfrage eilig die ursprünglich gemachten Angaben und setzen sich erst bei hartnäckigem, gezieltem Nachfragen wirklich mit dem Sachverhalt auseinander.

4.4 Potential zur weiteren Verbesserung der Statistik

Ansatzpunkte, die grundsätzliche Methodik der Stichprobe, der Erhebung oder der Schätzverfahren zu verbessern, werden nicht mehr gesehen. Die Verfahren erscheinen nun solide und ausgereift. Auch hinsichtlich des Fragebogens wird kein Verbesserungspotential mehr gesehen.

Es verbleibt allein die Frage, wie noch besser dem schwerwiegenden Grundproblem begegnet werden könnte, dass die befragten Unternehmen die Angaben unvollständig bzw. fehlerhaft melden. Bei einer erneuten Durchführung der Erhebung zur betrieblichen Altersversorgung werden sich die Ergebnisse durch den Lerneffekt der Sachbearbeiter in den Statistischen Landesämtern bzw. der befragten Unternehmen zwar weiter verbessern. (Die Auswahl der Unternehmen erfolgt als Stichprobe aus dem statistischen Unternehmensregister, jedoch gilt dies nicht für die größte Größenklasse. Hier werden nahezu alle Unternehmen befragt.) Es ist jedoch keineswegs sicher, dass die Lerneffekte für eine belastbare Statistik genügen werden.

Eine naheliegende Maßnahme ist die Verschärfung der Überprüfung der Meldungen. Es hat sich gezeigt, dass die Kontrollen der Erhebungsdaten durch einen Experten mit anschließenden Rückfragen an die Unternehmen die Ergebnisse signifikant verbessern. Mit einer relativ geringen Anzahl von Nachfragen (385) konnte die Zielgröße „Verbreitungsgrad der bAV“ um 1,3 Prozentpunkte gesteigert werden. Der Ausbau solcher Expertenprüfungen ist unter Wirtschaftlichkeitsgesichtspunkten nur zentral beim Statistischen Bundesamt denkbar, nicht in jedem einzelnen Statistischen Amt der Länder. Dem Statistischen Bundesamt müsste demnach bereits während der neunmonatigen Erhebungsphase Zugang zu den Erhebungsdaten gewährt werden, um gezielt Nachfragen stellen zu können. Mit Zugang zu den Daten aller Statistischen Landesämter werden Branchenvergleiche und Vergleiche einzelner Konzernunternehmen während der laufenden Erhebung erst ermöglicht.

Eine solche Form zentraler Expertenprüfung wird in der derzeitigen Arbeitsteilung der Statistischen Ämter des Bundes und der Länder weder praktiziert noch ist sie ohne weiteres einrichtbar. Gemäß Artikel 83 Grundgesetz führen die Länder die Bundesgesetze als eigene Angelegenheit aus. Die Aufgabe des Bundes, also des Statistischen Bundesamtes, ist nach Bundesstatistikgesetz § 3 Absatz 1 Nr. 1 Buchstabe a) grundsätzlich auf die methodische und technische Vorbereitung beschränkt.

4.5 Empfehlung des Statistischen Bundesamtes

Die Erfassung der Verbreitung der betrieblichen Altersversorgung unter den Beschäftigten als Teil der Arbeitskostenerhebung ist nicht ideal und erbringt dauerhaft verzerrte, zu gering ausfallende statistische Ergebnisse. Die Ursache liegt darin, dass nicht alle zur Auskunft verpflichteten Unternehmen die Fragen, meist aus eigener Unkenntnis, korrekt beantworten. Das Erkennen und Korrigieren der fehlerhaften Meldungen in den Statistischen Ämtern erfordert erhebliche Fachkenntnisse zur betrieblichen Altersversorgung. Die notwendigen Fachkenntnisse können den mit der Erhebung betrauten Statistischen Ämtern der Länder nicht in der notwendigen Breite vermittelt werden. Konsequenz wäre daher eine zentrale Erfassung, Kontrolle und Nachbearbeitung der erhobenen Daten durch einen Experten im Statistischen Bundesamt. Dieser Ansatz lässt sich nicht mit der dezentralen Durchführung der Arbeitskostenerhebung in Einklang bringen.

Dennoch hat die Arbeitskostenerhebung einige Vorteile: Durch die Befragung von bis zu 34 000 Arbeitgebern sind detaillierte Ergebnisse nach Region und Wirtschaftszweig darstellbar, die gegenwärtig keine andere Datenquelle in dieser Tiefe bieten kann. Liegt der Fokus vorrangig auf solcherart Ergebnissen, etwa in Ergänzung zu Ergebnissen über den allgemeinen Verbreitungsgrad aus Trägerbefragungen, könnte der Gesetzgeber eine dauerhafte Verankerung der Erfassung der betrieblichen Altersversorgung in der Arbeitskostenerhebung erwägen.

Liegt der Fokus jedoch vorrangig auf der zuverlässigen Messung des Verbreitungsgrads der betrieblichen Altersversorgung ist das Instrument der dezentral durchgeführten Arbeitskostenerhebung nicht zu empfehlen. Hier wäre eine vom Statistischen Bundesamt zentral durchgeführte Erhebung geeigneter, die auf die betriebliche Altersversorgung zu beschränken und mit einer wesentlich kleineren Stichprobe auskunftspflichtiger Unternehmen auszustatten wäre. Eine entsprechende Rechtsgrundlage müsste geschaffen werden.

Anhang

Arbeitskostenerhebung 2012

AKE

Angaben zum Unternehmen

Rücksendung bitte bis
XX. XXXXXXXX XXXX

Name des Amtes
Org. Einheit
Straße + Hausnummer
PLZ, Ort

Bei Fensterbriefumschlag: postalische Anschrift der befragenden Behörde

Ansprechpartner/-in für Rückfragen
(freiwillige Angabe)

Name:

Telefon oder E-Mail:

Sie erreichen uns über
Telefon: XXXXX XX-Durchwahl
Xxxx XXXXXXXX -XXXX
Xxxxxx XXXXXXXX -XXXX
Telefax: XXXXXXXX-XXXX
E-Mail: XXXXXXXX@XXXXX.de

Vielen Dank für Ihre Mitarbeit.

Rechtsgrundlagen und weitere rechtliche Hinweise entnehmen Sie der beigefügten Unterlage, die Bestandteil dieses Fragebogens ist. Bitte beachten Sie bei der Beantwortung der Fragen die Erläuterungen zu **1** bis **50** auf Seite 1 bis 5 der separaten Unterlage.

Falls Anschrift oder Firmierung nicht mehr zutreffen, bitte auf Seite 8 korrigieren.

Identnummer
(bei Rückfragen bitte angeben)

Identnummer

Beachten Sie:

Die Erhebung richtet sich an Personen des öffentlichen und privaten Rechts, insbesondere Unternehmen, Körperschaften und Stiftungen sowie Anstalten des öffentlichen Rechts (Gesamteinheiten), sowie an deren räumlich getrennte Teile, insbesondere die Haupt- und Zweigniederlassungen sowie die Betriebe von Unternehmen (Teileinheiten), soweit bei ihnen Personen in einem Beschäftigungsverhältnis stehen. Als Unternehmen gelten auch Einrichtungen, die eine der in §18 Absatz 1 Nummer 1 Satz 2 des Einkommensteuergesetzes bezeichneten (freiberuflichen) Tätigkeiten betreiben. Falls Sie sich nicht sicher sind, ob dies auf Sie zutrifft, wenden Sie sich bitte an das oben angegebene statistische Amt.

Bestehen mehrere Betriebsstätten bzw. Niederlassungen, füllen Sie bitte zusätzlich die Bogen „Angaben zu Unternehmensteilen“ aus. Bitte beachten Sie dabei die „Hinweise für Unternehmen mit mehreren Betriebsstätten oder Niederlassungen“.

Die Zahlen in eckigen Klammern nach den Erhebungsmerkmalen im Fragebogen verweisen auf wichtige Ausführungen in den „Erläuterungen zum Fragebogen“. Die dreistelligen Nummern direkt neben den auszufüllenden Feldern bezeichnen die Fragebogenpositionen, auf die in den „Erläuterungen zum Fragebogen“ bei Bedarf verwiesen wird.

A Allgemeine Angaben

Beschreibung der wirtschaftlichen Tätigkeit des Unternehmens

Nachfolgend sind nur dann Eintragungen erforderlich, falls die Tätigkeit von unseren Vorgaben abweicht. Bei Ausführung verschiedenartiger Tätigkeiten bitte diejenige angeben, in der die überwiegende Anzahl der Beschäftigten tätig ist.

010
Bitte nicht ausfüllen.

noch:

A Allgemeine Angaben

Geschäftsjahr, wenn abweichend vom Kalenderjahr

i Alle Angaben sollen sich auf das Kalenderjahr 2012 beziehen. Stimmt Ihr Geschäftsjahr nicht mit dem Kalenderjahr 2012 überein, legen Sie bitte nur für die Angaben, für die keine Kalenderjahresangaben vorliegen, das Geschäftsjahr zu Grunde. Das zu Grunde liegende Geschäftsjahr sollte bis 31. März 2013 enden. Der Zeitraum sollte 12 Monate umfassen.

vom bis

012U1 012U2

TT MM JJJJ TT MM JJJJ

Identnummer

B Beschäftigte im Kalenderjahr 2012 **1**

i Nicht einzubeziehen sind Beamte und Beamtinnen, Personen, die keinen Verdienst für ihre Leistung erhalten (ehrenamtlich Tätige u. Ä.), tätige Inhaber/Inhaberinnen, Mitinhaber/Mitinhaberinnen und Familienangehörige ohne Arbeitsvertrag, ausschließlich auf Provisions- oder Honorarbasis bezahlte Personen, Personen im Vorruhestand, Personen in Arbeitsgelegenheiten (Ein-Euro-Jobs) und Leiharbeiter/Leiharbeiterinnen.

Monat	Zahl der Beschäftigten am Monatsende			
	Vollzeitbeschäftigte 2	Teilzeitbeschäftigte (einschließlich Altersteilzeit) 3	Geringfügig Beschäftigte 4	Auszubildende 5
Januar	025 <input type="text"/>	026 <input type="text"/>	027 <input type="text"/>	028 <input type="text"/>
Februar	029 <input type="text"/>	030 <input type="text"/>	031 <input type="text"/>	032 <input type="text"/>
März	033 <input type="text"/>	034 <input type="text"/>	035 <input type="text"/>	036 <input type="text"/>
April	037 <input type="text"/>	038 <input type="text"/>	039 <input type="text"/>	040 <input type="text"/>
Mai	041 <input type="text"/>	042 <input type="text"/>	043 <input type="text"/>	044 <input type="text"/>
Juni	045 <input type="text"/>	046 <input type="text"/>	047 <input type="text"/>	048 <input type="text"/>
Juli	049 <input type="text"/>	050 <input type="text"/>	051 <input type="text"/>	052 <input type="text"/>
August	053 <input type="text"/>	054 <input type="text"/>	055 <input type="text"/>	056 <input type="text"/>
September	057 <input type="text"/>	058 <input type="text"/>	059 <input type="text"/>	060 <input type="text"/>
Oktober	061 <input type="text"/>	062 <input type="text"/>	063 <input type="text"/>	064 <input type="text"/>
November	065 <input type="text"/>	066 <input type="text"/>	067 <input type="text"/>	068 <input type="text"/>
Dezember	069 <input type="text"/>	070 <input type="text"/>	071 <input type="text"/>	072 <input type="text"/>

C Arbeitskosten im Kalenderjahr 2012
 (ohne Angaben für geringfügig Beschäftigte und Auszubildende)

Identnummer _____

i Bitte geben Sie im Folgenden alle Arbeitskosten für die unter Abschnitt B eingetragenen Vollzeit- und Teilzeitbeschäftigten (ohne geringfügig Beschäftigte und Auszubildende) an. Aufwendungen für im Laufe eines Monats ausgeschiedene Beschäftigte sind mit einzutragen.

			Volle Euro
Bruttoverdienstsumme	6	120	<input type="text"/>
Einzelne Bestandteile der Bruttoverdienstsumme			
Sonderzahlungen insgesamt (ohne Leistungen des Arbeitgebers zur Vermögensbildung der Beschäftigten)	7	121	<input type="text"/>
darunter: von persönlichen Leistungen und vom Unternehmenserfolg abhängige Zahlungen	7	122	<input type="text"/>
Leistungen des Arbeitgebers zur Vermögensbildung der Beschäftigten	8	123	<input type="text"/>
Gesetzliche Arbeitgeberbeiträge zur sozialen Sicherung der Beschäftigten			
Arbeitgeberpflichtbeiträge zur Rentenversicherung	9	126	<input type="text"/>
darunter: Aufstockungsbeiträge zur Rentenversicherung für Personen in Altersteilzeit	10	127	<input type="text"/>
Arbeitgeberpflichtbeiträge zur Arbeitslosenversicherung	9	128	<input type="text"/>
Arbeitgeberpflichtbeiträge an gesetzliche und private Krankenkassen nach § 257 SGB V (ohne Umlagen U1 und U2)	11	129	<input type="text"/>
Arbeitgeberpflichtbeiträge zur Pflegeversicherung	9	130	<input type="text"/>
Beiträge zur gesetzlichen Unfallversicherung	12	132	<input type="text"/>
Umlage für das Insolvenzgeld	13	133	<input type="text"/>
U2-Umlage zum Mutterschaftsgeld nach §§ 13, 14 MuSchG	14	134	<input type="text"/>
Arbeitgeberpflichtbeiträge zur Winterbeschäftigungs-Umlage im Baugewerbe	15	135	<input type="text"/>

noch:

C Arbeitskosten im Kalenderjahr 2012
(ohne Angaben für geringfügig Beschäftigte und Auszubildende)

Identnummer

Aufwendungen für betriebliche Altersversorgung im Kalenderjahr 2012
Anwartschaften auf betriebliche Altersversorgung am Stichtag 31.12.2012

i Betriebliche Altersversorgung (Betriebsrente) liegt vor, wenn der Arbeitgeber seinen Beschäftigten Versorgungsleistungen im Alter, bei Invalidität oder Tod zusagt. Um diese Zusage zu erfüllen, kann der Arbeitgeber Rückstellungen bilden, eine Lebensversicherung auf das Leben der/des Beschäftigten abschließen (Direktversicherung) oder sich einer Unterstützungskasse, einer Pensionskasse oder eines Pensionsfonds bedienen. Für die Beschäftigten entsteht dadurch eine sogenannte Anwartschaft. **16**

i Unter „Anzahl aller Anwartschaften“ ist die Gesamtzahl aller Zusagen bzw. Versicherungsverträge anzugeben. Wenn für eine/n Beschäftigte/n mehrere Direktversicherungsverträge abgeschlossen und im Kalenderjahr 2012 bedient wurden, zählt jeder Vertrag als eine Anwartschaft. Wenn sich der Arbeitgeber zur Erfüllung der Zusage einer/s Beschäftigten im Kalenderjahr 2012 mehrerer Einrichtungen (Unterstützungskassen, Pensionskassen, Pensionsfonds) bedient hat, ist für jede Einrichtung eine Anwartschaft zu zählen.

Direktzusagen **19 – Aufwendungen und Anwartschaften**

Pensionsrückstellungen nach § 6a EStG zu Beginn des Geschäftsjahres in vollen Euro	220	
Pensionsrückstellungen nach § 6a EStG am Ende des Geschäftsjahres in vollen Euro	221	
Übertragungen (Abflüsse) im Geschäftsjahr in vollen Euro	20 222	
Übertragungen (Zuflüsse) im Geschäftsjahr in vollen Euro	24 223	
Leistungszahlungen (z. B. Renten) aufgrund von Direktzusagen im Geschäftsjahr in vollen Euro	224	
Aufwendungen der Beschäftigten durch Entgeltumwandlung zugunsten einer Direktzusage im Geschäftsjahr in vollen Euro	21 277	
Anzahl aller Anwartschaften am Stichtag 31.12.2012	22 083	
darunter: Anzahl aller Anwartschaften mit Entgeltumwandlung am Stichtag 31.12.2012	23 084	

Unterstützungskassen **19 – Aufwendungen und Anwartschaften**

Aufwendungen des Arbeitgebers im gesamten Kalenderjahr 2012 (ohne Entgeltumwandlung) in vollen Euro	21 230	
Aufwendungen der Beschäftigten durch Entgeltumwandlung im gesamten Kalenderjahr 2012 in vollen Euro	21 231	
Anzahl aller Anwartschaften am Stichtag 31.12.2012	22 085	
darunter: Anzahl aller Anwartschaften mit Entgeltumwandlung am Stichtag 31.12.2012	23 086	

Direktversicherungen **19 – Aufwendungen und Anwartschaften**

Aufwendungen des Arbeitgebers im gesamten Kalenderjahr 2012 (ohne Entgeltumwandlung, Eigenbeiträge) in vollen Euro	21 240	
Aufwendungen der Beschäftigten (Entgeltumwandlung, Eigenbeiträge) im gesamten Kalenderjahr 2012 in vollen Euro	21 241	
Anzahl aller Anwartschaften am Stichtag 31.12.2012	22 087	
darunter: Anzahl aller Anwartschaften, die von Beschäftigten (mit)finanziert wurden, am Stichtag 31.12.2012	23 088	

noch:

C Arbeitskosten im Kalenderjahr 2012
(ohne Angaben für geringfügig Beschäftigte und Auszubildende)

Identnummer

Aufwendungen für betriebliche Altersversorgung im Kalenderjahr 2012
Anwartschaften auf betriebliche Altersversorgung am Stichtag 31.12.2012

Pensionskassen (ohne Zusatzversorgungseinrichtungen des öffentlichen und kirchlichen Dienstes) **19**
– Aufwendungen und Anwartschaften

Aufwendungen des Arbeitgebers im gesamten Kalenderjahr 2012 (ohne Entgeltumwandlung, Eigenbeiträge) in vollen Euro	21	250	<input type="text"/>
Aufwendungen der Beschäftigten (Entgeltumwandlung, Eigenbeiträge) im gesamten Kalenderjahr 2012 in vollen Euro	21	251	<input type="text"/>
Anzahl aller Anwartschaften am Stichtag 31.12.2012	22	089	<input type="text"/>
darunter: Anzahl aller Anwartschaften, die von Beschäftigten (mit)finanziert wurden, am Stichtag 31.12.2012	23	090	<input type="text"/>

Zusatzversorgungseinrichtungen des öffentlichen und kirchlichen Dienstes **19**
– Aufwendungen und Anwartschaften

Aufwendungen des Arbeitgebers im gesamten Kalenderjahr 2012 (ohne Arbeitnehmerumlage, Entgeltumwandlung, Eigenbeiträge, Eigenbeteiligung) in vollen Euro	21	270	<input type="text"/>
Aufwendungen der Beschäftigten (Arbeitnehmerumlage, Entgelt- umwandlung, Eigenbeiträge, Eigenbeteiligung) im gesamten Kalenderjahr 2012 in vollen Euro	21	271	<input type="text"/>
Anzahl aller Anwartschaften am Stichtag 31.12.2012	22	093	<input type="text"/>
darunter: Anzahl aller Anwartschaften, die von Beschäftigten (mit)finanziert wurden, am Stichtag 31.12.2012	23	094	<input type="text"/>

Pensionsfonds **19** – Aufwendungen und Anwartschaften

Aufwendungen des Arbeitgebers im gesamten Kalenderjahr 2012 (ohne Entgeltumwandlung, Eigenbeiträge) in vollen Euro	21	260	<input type="text"/>
Aufwendungen der Beschäftigten (Entgeltumwandlung, Eigenbeiträge) im gesamten Kalenderjahr 2012 in vollen Euro	21	261	<input type="text"/>
Anzahl aller Anwartschaften am Stichtag 31.12.2012	22	091	<input type="text"/>
darunter: Anzahl aller Anwartschaften, die von Beschäftigten (mit)finanziert wurden, am Stichtag 31.12.2012	23	092	<input type="text"/>

Anzahl aller Beschäftigten mit Anwartschaften **16** auf betriebliche
Altersversorgung am 31.12.2012

i Hier ist jeder Beschäftigte/jede Beschäftigte nur einmal zu zählen,
auch wenn er/sie mehrere Betriebsrenten-Anwartschaften hat
(z.B. mehrere Versicherungsverträge oder mehrere Zusagen in
verschiedenen Durchführungswegen).

Anzahl der Beschäftigten mit zumindest einer Anwartschaft am Stichtag 31.12.2012	17	095	<input type="text"/>
darunter: Anzahl der Beschäftigten, die zumindest eine Anwartschaft (mit)finanzierten, am Stichtag 31.12.2012	18	096	<input type="text"/>

noch:

C Arbeitskosten im Kalenderjahr 2012
(ohne Angaben für geringfügig Beschäftigte und Auszubildende)

Identnummer _____

i Beachten Sie bitte: Einzelne der folgenden Aufwendungen können ganz oder teilweise in der Bruttoverdienstsumme (Seite 3, Feldnummer 120) enthalten sein. Bei diesen Aufwendungsarten muss zusätzlich nach dem bereits dort enthaltenen Betrag gefragt werden, um den Personalaufwand ohne Doppelzählungen nachweisen zu können.

Aufwendungen	Insgesamt		In der Bruttoverdienstsumme enthalten	
	Volle Euro			
Entschädigungen und Abfindungen bei Beendigung des Arbeitsverhältnisses 25	148	<input type="text"/>	149	<input type="text"/>
Aufstockungsbeträge zu den Bruttoverdiensten für Personen in Altersteilzeit 26	150	<input type="text"/>	151	<input type="text"/>
Zuschüsse zum Krankengeld, Beihilfen zu Kosten für Arztleistungen, Kuren und Zahnersatz 27	152	<input type="text"/>	153	<input type="text"/>
Sachleistungen (Naturalleistungen, Personalrabatte, Job-Tickets, Zinersparnisse, Firmenwagen) 28	154	<input type="text"/>	155	<input type="text"/>
darunter: Sachleistungen – Firmenwagen 28	156	<input type="text"/>	157	<input type="text"/>
Kosten für Belegschaftseinrichtungen 29	158	<input type="text"/>		
Aktienoptionen 30	159	<input type="text"/>		
Aktienkaufpläne 31	160	<input type="text"/>		
Kosten für berufliche Aus- und Weiterbildung (ohne Vergütungen und Arbeitgebersozialbeiträge für Auszubildende) 32	161	<input type="text"/>		
Anwerbungskosten, vom Arbeitgeber gestellte Berufsbekleidung 33	162	<input type="text"/>		

D Arbeitszeit im Kalenderjahr 2012
(ohne Angaben für geringfügig Beschäftigte und Auszubildende)

Identnummer _____

Arbeitszeit	Vollzeitbeschäftigte		Teilzeitbeschäftigte	
	Anzahl			
Bezahlte Stunden 34	300	<input type="text"/>	302	<input type="text"/>
darunter: Bezahlte Überstunden 35	301	<input type="text"/>	303	<input type="text"/>
Genommene Urlaubstage 36	304	<input type="text"/>		
Bezahlte Krankheitstage 37	305	<input type="text"/>		
Sonstige bezahlte arbeitsfreie Tage 38	306	<input type="text"/>		
Durchschnittliche Wochenarbeitszeit (z. B. 25,75) 39	311	<input type="text"/> , <input type="text"/> Stunden	312	<input type="text"/> , <input type="text"/> Stunden

Welche Arbeitswoche wird im Unternehmen am häufigsten angewendet?

i Kreuzen Sie bitte an, welche Arbeitswoche im Unternehmen am häufigsten angewendet wird.

4-Tagewoche	5-Tagewoche	6-Tagewoche	7-Tagewoche
-------------	-------------	-------------	-------------

Bitte nur eine Möglichkeit ankreuzen. 307 307 307 307

E Arbeitskosten und Arbeitszeit aller geringfügig Beschäftigten und Auszubildenden im Kalenderjahr 2012

Arbeitskosten	Geringfügig Beschäftigte		Auszubildende	
	Volle Euro			
Bruttoverdienstsumme 40	124	<input type="text"/>	125	<input type="text"/>
Sozialbeiträge der Arbeitgeber 41			147	<input type="text"/>

Arbeitszeit	Geringfügig Beschäftigte		Auszubildende	
	Anzahl			
Bezahlte Stunden 42			313	<input type="text"/>
Genommene Urlaubstage 43	317	<input type="text"/>		
Bezahlte Krankheitstage 44	318	<input type="text"/>		

F Dem Arbeitgeber erstattete Lohn- und Gehaltszahlungen für alle Beschäftigten im Kalenderjahr 2012
(einschließlich geringfügig Beschäftigte und Auszubildende)

Volle Euro

Erstattete Lohn- und Gehaltszahlungen 45	163	<input type="text"/>
Erstattungen nach Altersteilzeitgesetz 46	164	<input type="text"/>

Bitte zurücksenden an

Bitte aktualisieren Sie Ihre Anschrift, falls erforderlich.
Name und Anschrift

Name der befragenden Behörde
Anschrift

Bemerkungen

Identnummer

Umstände mit besonderen Einflüssen auf die Arbeitskosten

Sollten außergewöhnliche Ereignisse die Angaben beeinflusst haben oder bereiten einzelne Fragebogenpositionen besondere Schwierigkeiten, bitte zur Vermeidung von Rückfragen entsprechende Hinweise eintragen.

Bitte tragen Sie Personalaufwendungen, die Sie keiner Position zuordnen können, mit der entsprechenden Bezeichnung ein.

Unterrichtung nach § 17 Bundesstatistikgesetz**Zweck, Art und Umfang der Erhebung**

Die Erhebung der Struktur der Arbeitskosten (Arbeitskostenerhebung) wird im Abstand von vier Jahren durchgeführt. Sie bildet die Arbeitskosten und Arbeitszeiten in den Betrieben und Unternehmen ab, insbesondere die über die Bruttoverdienste hinausgehenden Kostenbestandteile wie die Sozialleistungen der Arbeitgeber. Die Höhe und die strukturelle Zusammensetzung der gesamten Kosten des Produktionsfaktors Arbeit ist für die Beurteilung der Wettbewerbsverhältnisse in der deutschen Wirtschaft und der Arbeitsmarkt- und Sozialpolitik von Bedeutung. Außerdem bilden die Ergebnisse eine wichtige Unterlage für die Vertragsverhandlungen der Tarifparteien. Dem einzelnen Unternehmen geben die Daten die Möglichkeit, die Arbeitskosten des eigenen Unternehmens mit dem Durchschnittswert der Branche oder anderer Wirtschaftszweige im In- und Ausland zu vergleichen.

Mit der Arbeitskostenerhebung werden darüber hinaus Verpflichtungen gegenüber dem Statistischen Amt der Europäischen Gemeinschaften zur Lieferung von Daten über Arbeitskosten erfüllt. Die Mitgliedstaaten erlangen so vergleichbare Angaben für wirtschafts-, sozial- und regionalpolitische Aufgaben. In Deutschland wird die Arbeitskostenerhebung als Stichprobenerhebung durchgeführt. Einbezogen werden also nicht alle, sondern bundesweit höchstens 34000 repräsentativ ausgewählte Unternehmen mit zehn und mehr Arbeitnehmern, die etwa zehn Prozent des Erhebungsbereichs abdecken. Hierdurch werden die Erhebungskosten bei den Unternehmen und den statistischen Ämtern erheblich reduziert.

Rechtsgrundlagen

- Bundesstatistikgesetz (BStatG) vom 22. Januar 1987 (BGBl. I S. 462, 565), das zuletzt durch Artikel 3 des Gesetzes vom 7. September 2007 (BGBl. I S. 2246) geändert worden ist.
- Verdienststatistikgesetz (VerdStatG) vom 21. Dezember 2006 (BGBl. I S. 3291), das zuletzt durch Artikel 4 des Gesetzes vom 4. November 2010 (BGBl. I S. 1480) geändert worden ist.
- Verdienststatistikverordnung 2012 (VerdStatV 2012) vom 2. November 2012 (BGBl. I S. 2277).
- Verordnung (EG) Nr. 530/1999 des Rates vom 9. März 1999 zur Statistik über die Struktur der Verdienste und der Arbeitskosten (ABl. L 63 vom 12.3.1999, S. 6).

Erhoben werden die Angaben zu § 5 VerdStatG, § 1 VerdStatV 2012 sowie Artikel 6 Absatz 1 und entsprechend Artikel 11 der Verordnung (EG) Nr. 530/1999.

Die Auskunftspflicht ergibt sich aus § 8 Absatz 1 VerdStatG und Artikel 7 Absatz 2 der Verordnung (EG) Nr. 530/1999 in Verbindung mit §§ 15 und 18 BStatG. Hiernach sind die Inhaber/Inhaberinnen der in die Erhebung einbezogenen Erhebungseinheiten sowie die mit deren Leitung Beauftragten im Rahmen der ihnen übertragenen Aufgaben und Befugnisse auskunftspflichtig. Gemäß § 15 Absatz 6 BStatG haben Widerspruch und Anfechtungsklage gegen die Aufforderung zur Auskunftserteilung keine aufschiebende Wirkung. Nach § 8 Absatz 2 VerdStatG besteht für Unternehmen, deren Inhaber/Inhaberinnen Existenzgründer im Sinne des § 7 g Absatz 7 Satz 2 und 3 des Einkommensteuergesetzes in der

Fassung der Bekanntmachung vom 19. Oktober 2002 (BGBl. I S. 4210, 2003 I S. 179) sind, im Kalenderjahr der Betriebseröffnung keine Auskunftspflicht. In den beiden folgenden Kalenderjahren besteht keine Auskunftspflicht, wenn das Unternehmen im jeweils letzten abgeschlossenen Geschäftsjahr Umsätze in Höhe von weniger als 500 000 Euro erwirtschaftet hat. Existenzgründer, die von ihrem Recht, keine Auskunft zu erteilen, Gebrauch machen wollen, haben das Vorliegen der vorgenannten Voraussetzungen nachzuweisen. Es steht ihnen jedoch frei, die Auskünfte zu erteilen.

Geheimhaltung

Die erhobenen Einzelangaben werden nach § 16 BStatG grundsätzlich geheim gehalten. Nur in ausdrücklich gesetzlich geregelten Ausnahmefällen dürfen Einzelangaben übermittelt werden.

Eine Übermittlung ist nach § 9 VerdStatG an oberste Bundes- und Landesbehörden in Form von Tabellen mit statistischen Ergebnissen zulässig, auch soweit Tabellenfelder nur einen einzigen Fall ausweisen.

Nach § 16 Absatz 6 BStatG ist es zulässig, den Hochschulen oder sonstigen Einrichtungen mit der Aufgabe unabhängiger wissenschaftlicher Forschung Einzelangaben für die Durchführung wissenschaftlicher Vorhaben dann zur Verfügung zu stellen, wenn sie so anonymisiert sind, dass sie nur mit einem unverhältnismäßig großen Aufwand an Zeit, Kosten und Arbeitskraft dem Befragten oder Betroffenen zugeordnet werden können. Die Pflicht zur Geheimhaltung besteht auch für Personen, die Empfänger von Einzelangaben sind.

Hilfsmerkmale, Trennen und Löschen, Ordnungsnummern, Statistikregister

Name und Anschrift der Erhebungseinheit, Name sowie Rufnummer und Adresse für elektronische Post der für Rückfragen zur Verfügung stehenden Person sind Hilfsmerkmale, die der technischen Durchführung der Erhebung dienen. Sie werden zum frühestmöglichen Zeitpunkt von den Erhebungsmerkmalen getrennt, gesondert aufbewahrt und nach Prüfung der Erhebungsmerkmale auf Vollständigkeit und Plausibilität, mit Ausnahme von Name und Anschrift der Erhebungseinheit, vernichtet. Die verwendete Identnummer dient der technischen und organisatorischen Durchführung der Erhebung und ist eine Hilfe bei Rückfragen sowie bei der rationellen Aufbereitung der Erhebung.

Name und Anschrift der Erhebungseinheit, Wirtschaftszweig und Identnummer werden zusammen mit den Angaben zur Zahl der Beschäftigten zur Führung des Statistikregisters verwendet. Rechtsgrundlagen hierfür sind § 13 BStatG und die Verordnung (EG) Nr. 177/2008 des Europäischen Parlaments und des Rates vom 20. Februar 2008 (ABl. L 61 vom 5.3.2008, S. 6).

Die verwendeten Identnummern sind in der Regel die Nummern gemäß Unternehmensregister, die durch zusätzlich vergebene Ordnungsnummern ergänzt wurden. Diese dienen der Unterscheidung der in die Erhebung einbezogenen Teileinheiten und der Vollständigkeitskontrolle.

Unter Wirtschaftszweig der Erhebungseinheit werden die in der Klassifikation der Wirtschaftszweige, Ausgabe 2008, festgelegten Gliederungsnummern eingesetzt.

Hinweise für Unternehmen mit mehreren Betriebsstätten oder Niederlassungen

Was ist im Fragebogen „Angaben zum Unternehmen“ einzutragen ?

Für die Arbeitskostenerhebung wird zwischen den beiden Landesteilen OST und WEST unterschieden. Dabei werden den Landesteilen folgende Bundesländer zugeordnet:

- OST: Brandenburg, Mecklenburg-Vorpommern, Sachsen, Sachsen-Anhalt, Thüringen
- WEST: alle anderen Bundesländer (einschließlich Berlin).

Hat Ihr Unternehmen Betriebsstätten oder Niederlassungen in beiden Landesteilen, füllen Sie bitte zwei Bogen „Angaben zum Unternehmen“ aus: den ersten Bogen als Zusammenfassung aller Betriebsstätten oder Niederlassungen im Landesteil OST und den zweiten Bogen als Zusammenfassung aller Betriebsstätten oder Niederlassungen im Landesteil WEST.

Hat Ihr Unternehmen Betriebsstätten oder Niederlassungen in nur einem Teil Deutschlands, füllen Sie bitte nur einen Bogen „Angaben zum Unternehmen“ aus. Soweit entsprechende Informationen vorlagen, wurden Ihnen bereits Bogen für OST und für WEST zugesandt. Fehlt Ihnen ein Bogen für den zweiten Landesteil, fordern Sie diesen bitte beim statistischen Amt an.

Was ist im Fragebogen „Angaben zu Unternehmensteilen“ einzutragen ?

„Unternehmensteile“ sind Betriebe, Niederlassungen, Filialen und andere örtliche Einheiten eines Unternehmens, die nicht als rechtlich selbstständige Einheit tätig sind.

Bitte tragen Sie in diesen Bogen die Angaben für jeden Ihrer Unternehmensteile ein. Achten Sie bitte darauf, dass die Summe der „Bruttoverdienstsummen“ aller Unternehmensteile genau den Wert der „Bruttoverdienstsumme“ im Bogen „Angaben zum Unternehmen“ ergeben muss. Analog müssen die aufsummierten Anzahlen der bezahlten Stunden der Vollzeitbeschäftigten und der Teilzeitbeschäftigten aller Unternehmensteile den jeweiligen Anzahlen im Bogen „Angaben zum Unternehmen“ entsprechen.

Bitte beachten Sie beim Ausfüllen folgende Unterscheidung:

Unternehmen des Produzierenden Gewerbes

Ist Ihr Unternehmen im Produzierenden Gewerbe tätig, tragen Sie bitte für jeden Betrieb die erforderlichen Angaben ein. Die Anschriften der bereits bekannten Betriebe wurden vordruckt. Existierte ein solcher Betrieb im Kalenderjahr 2012 nicht, streichen Sie bitte nur die Anschrift durch und geben Sie kurz den Grund an, ohne weitere Angaben einzutragen.

Fehlt die Anschrift eines im Kalenderjahr 2012 existierenden Betriebes, ergänzen Sie bitte die Liste, indem Sie diesen Betrieb mit Anschrift und allen Angaben zusätzlich aufführen. Benötigen Sie dafür weitere Fragebogen, fordern Sie diese bitte beim statistischen Amt an.

Unternehmen des Dienstleistungsbereichs

Ist Ihr Unternehmen im Dienstleistungsbereich tätig, fassen Sie bitte alle Niederlassungen innerhalb eines Bundeslandes und eines Wirtschaftszweigs als einen Unternehmensteil zusammen und tragen für diesen die erforderlichen Angaben ein. Da ein solcherart gebildeter Unternehmensteil aus mehreren Niederlassungen bestehen kann, geben Sie bitte die Anzahl der darin zusammengefassten Niederlassungen im Feld „Anzahl der Einheiten“ an. Als Niederlassung betrachten Sie dabei bitte alle räumlich getrennten Einheiten, an denen Beschäftigte dauerhaft tätig sind (z. B. Verkaufsfilialen, Zweigstellen).

Die bereits bekannten Unternehmensteile wurden vordruckt. Existierte ein solcher Unternehmensteil im Kalenderjahr 2012 nicht, streichen Sie bitte nur die Anschrift durch und geben Sie kurz den Grund an, ohne weitere Angaben einzutragen. Wurde ein im Kalenderjahr 2012 existierender Unternehmensteil nicht vordruckt, ergänzen Sie bitte die Liste um diesen Unternehmensteil. Tragen Sie dazu in einem leeren Adressfeld das Bundesland sowie im dafür vorgesehenen Feld die wirtschaftliche Tätigkeit ein und geben für den neu angelegten Unternehmensteil die erforderlichen Angaben an.

Beispiel

Sie haben drei Einzelhandelsfilialen in Hessen, für Niederlassungen in Hessen gab es aber kein vordrucktes Feld im Bogen „Angaben zu Unternehmensteilen“.

Tragen Sie bitte in ein leeres Adressfeld ein: „Alle Niederlassungen in Hessen“

in der wirtschaftlichen Tätigkeit: „Einzelhandel mit Antiquitäten“

und bei Anzahl der Einheiten: „3“

Ergänzen Sie dann die restlichen Angaben für diesen neu aufgenommenen Unternehmensteil als Zusammenfassungen der drei Filialen („Bruttoverdienstsumme“ usw.). Benötigen Sie hierzu weitere Fragebogen, fordern Sie diese bitte beim statistischen Amt an.

Unternehmen des Dienstleistungsbereichs mit mehreren Niederlassungen, die aber alle im selben Bundesland liegen und derselben wirtschaftlichen Tätigkeit nachgehen, überprüfen bitte nur die vordruckte Angabe „Wirtschaftliche Tätigkeit des Unternehmensteils“ und ergänzen die Angabe zur „Anzahl der Einheiten“. Angaben zu Bruttoverdienstsumme, Vollzeitbeschäftigten, Teilzeitbeschäftigten, Auszubildenden, geringfügig Beschäftigten und bezahlten Stunden sind nicht erforderlich, da sie dem Bogen „Angaben zum Unternehmen“ entnommen werden können.

Erläuterungen zum Fragebogen

1 Zu den Beschäftigten zählen

- Sozialversicherungspflichtig Beschäftigte (einschließlich Beschäftigte in Altersteilzeit und Auszubildende),
- leitende Angestellte (auch Geschäftsführer/Geschäftsführerinnen einer GmbH und Vorstände einer AG) mit einem Arbeitsvertrag, die zumindest teilweise feste, d. h. gewinnunabhängige Verdienstbestandteile für die geleistete Arbeit erhalten,
- geringfügig und kurzfristig Beschäftigte,
- Saison- oder Gelegenheitsarbeiter/Gelegenheitsarbeiterinnen, auch wenn sie nicht in der deutschen Sozialversicherung gemeldet sind und
- Aushilfskräfte, die als abhängig Beschäftigte eine bezahlte Leistung für den Betrieb erbringen.

Nicht zu den Beschäftigten zählen

- Beamte/Beamtinnen,
- tätige Inhaber/Inhaberinnen, Mitinhaber/Mitinhaberinnen und Familienangehörige ohne Arbeitsvertrag,
- ausschließlich auf Provisions- oder Honorarbasis bezahlte Personen,
- Personen im Vorruhestand,
- betreute Personen in Einrichtungen der Jugendhilfe oder in Werkstätten für Behinderte,
- Personen in berufsfördernden Maßnahmen zur Rehabilitation,
- Wehr- oder Zivildienstleistende,
- Personen im Bundesfreiwilligendienst,
- Personen im freiwilligen sozialen oder ökologischen Jahr,
- Personen in sogenannten Ein-Euro-Jobs und
- Personen, die keinen Verdienst für ihre Leistung erhalten (ehrenamtlich Tätige, Volontäre/Volontärinnen u. Ä.).

Leih- oder Zeitarbeiter/Zeitarbeiterinnen sind bei den Verleihern bzw. den Zeitarbeitsfirmen nachzuweisen und nicht dort, wo sie ihre Arbeitsleistung erbringen.

2 Als **Vollzeitbeschäftigte** gelten Personen mit einem Arbeitsvertrag über die volle tarifliche bzw. betriebsübliche Arbeitszeit. Das sind die Beschäftigten, denen nach der 2. Datenerfassungs- und Übermittlungsverordnung (DEÜV) im Lohnabrechnungssystem die Personengruppenschlüssel 101, 106, 111, 140 und 143 und gleichzeitig bei der 9. Stelle des Tätigkeitsschlüssels, der Vertragsform, die Ziffern 1 oder 3 zugeordnet wurden.

3 Als **Teilzeitbeschäftigte** gelten Personen mit einem Arbeitsvertrag über weniger als die volle tarifliche bzw. betriebsübliche Arbeitszeit. Das sind die Beschäftigten, denen nach der 2. Datenerfassungs- und Übermittlungsverordnung (DEÜV) im Lohnabrechnungssystem die Personengruppenschlüssel 101, 106, 111, 140 und 143 und gleichzeitig bei der 9. Stelle des Tätigkeitsschlüssels, der Vertragsform, die Ziffern 2 oder 4 zugeordnet wurden.

Ferner sind hier die Beschäftigten in Altersteilzeit mit Personengruppenschlüssel 103 und 142 einzutragen.

Nicht einzutragen sind geringfügig Entlohnte nach § 8 Absatz 1 Nummer 1 SGB IV.

4 Als **geringfügig Beschäftigte** gelten Personen gemäß § 8 Absatz 1 SGB IV, für die ein Arbeitsentgelt bis einschließlich der Geringfügigkeitsgrenze vereinbart ist (Minijobs bzw. 400 Euro-Jobs) oder die nur kurzfristig beschäftigt sind. Das sind die Beschäftigten, denen nach der 2. Datenerfassungs- und Übermittlungsverordnung (DEÜV) im Lohnabrechnungssystem die Personengruppenschlüssel 109 und 110 zugeordnet wurden.

5 Als **Auszubildende** gelten alle Beschäftigten, deren Tätigkeit überwiegend ihrer Ausbildung dient, auch Praktikanten/Praktikantinnen und Berufsakademiestudenten/Berufsakademiestudentinnen. Das sind die Beschäftigten, denen nach der 2. Datenerfassungs- und Übermittlungsverordnung (DEÜV) im Lohnabrechnungssystem die Personengruppenschlüssel 102, 105, 121, 122, 141, 144 und 190 zugeordnet wurden.

6 **Zur Bruttoverdienstsumme zählt** der regelmäßige steuerpflichtige Arbeitslohn gemäß den Lohnsteuerrichtlinien („laufender Arbeitslohn“) aller einbezogenen Beschäftigten zuzüglich der unregelmäßigen Sonderzahlungen („sonstige Bezüge“), zuzüglich der folgenden Verdienstbestandteile

- steuerfreie Zuschläge für Schicht-, Samstags-, Sonntags-, Feiertags- oder Nachtarbeit,
- steuerfreie Aufstockungsbeträge bei Altersteilzeit,
- steuerfreie Beiträge für betriebliche Altersversorgung aus arbeitnehmerfinanzierter Entgeltumwandlung (alle Durchführungswege: Pensionskassen, Zusatzversorgungskassen, Pensionsfonds und Direktversicherungen, auch Gehaltsverzicht bei Direktzusage oder Unterstützungskasse),
- steuerfreie Essenzzuschüsse und
- die pauschale Lohnsteuer nach §§ 40, 40a und 40b EStG, sofern sie vom Arbeitgeber getragen wird.

Einzuschließen ist auch pauschal besteuert Arbeitslohn.

Nicht zur Bruttoverdienstsumme zählen arbeitgeberfinanzierte Beiträge für betriebliche Altersversorgung, auch wenn sie pauschal oder individuell versteuert wurden; hierzu zählen auch Arbeitgeber-Umlagen und Arbeitgeber-Beiträge an öffentlich-rechtliche Zusatzversorgungskassen.

Liegt für erfasste Beschäftigte kein steuerpflichtiger Arbeitslohn vor, tragen Sie bitte ersatzweise einen vergleichbaren Bruttoverdienst ein (z. B. das sozialversicherungspflichtige Arbeitsentgelt).

Die Bruttoverdienstsummen der geringfügig Beschäftigten sowie der Auszubildenden sind getrennt von der Bruttoverdienstsumme der Voll- und Teilzeitbeschäftigten in Abschnitt E auf Seite 7 einzutragen.

- 7** Als **Sonderzahlungen** sind die „sonstigen Bezüge“ gemäß den Lohnsteuerrichtlinien anzugeben, die an die einbezogenen Beschäftigten im Berichtsjahr geflossen sind. Dies sind unregelmäßige, nicht jeden Monat geleistete Zahlungen wie Urlaubsgeld, Weihnachtsgeld, Leistungsprämien, Abfindungen, Gewinnbeteiligungen, Prämien für Verbesserungsvorschläge, Vergütungen für Erfindungen oder der steuerliche Wert (geldwerte Vorteil) von Aktienoptionen.
- Die von persönlichen Leistungen und vom Unternehmenserfolg abhängigen Zahlungen sind als Bestandteil von Feldnummer 121 und noch einmal separat in Feldnummer 122 anzugeben.
- 8** **Leistungen des Arbeitgebers zur Vermögensbildung der Beschäftigten** sind Leistungen nach dem Vermögensbildungsgesetz, Sparförderungsprogramme des Unternehmens, aber auch weitere Leistungen des Arbeitgebers, die auf die Vermögensbildung in Arbeitnehmerhand abzielen. Leistungen für Belegschaftsaktien und Aktienoptionsprogramme sind in den Feldnummern 121, 122 oder 159, 160 anzugeben.
- 9** Hier bitte nur den **Arbeitgeberanteil** des gesetzlichen Beitragssatzes zur
- Rentenversicherung (einschließlich des zusätzlichen Rentenversicherungsbeitrags des Arbeitgebers für Personen in Altersteilzeit und des Beitrags des Arbeitgebers zu berufsständischen Versorgungswerken, z. B. für Ärzte),
 - Arbeitslosenversicherung und
 - Pflegeversicherung
- angeben.
- 10** Hier bitte nur die zusätzlichen Rentenversicherungsbeiträge des Arbeitgebers für Personen in Altersteilzeit (§ 3 Absatz 1 Nummer 1 Buchstabe b AltTZG) angeben.
- 11** Zu den **Pflichtbeiträgen des Arbeitgebers zur Krankenversicherung** gehören die Beiträge an die Orts-, Innungs-, Betriebs- und Ersatzkassen und die Bundesknappschaft sowie die Arbeitgeberbeiträge gemäß § 257 SGB V an private Krankenkassen. Ebenfalls sind Sach- und Fremdkosten für die Betriebskrankenkassen hier einzutragen.
- Nicht einzutragen** sind an Krankenkassen abgeführte Umlagebeträge im Ausgleichsverfahren der Entgeltfortzahlung im Krankheitsfall (U1-Umlage) oder bei Mutterschaft (U2-Umlage).
- 12** Hier bitte die Beiträge zur gesetzlichen **Unfallversicherung** laut Beitragsbescheid der Berufsgenossenschaft oder der Unfallkasse für das Kalenderjahr 2012 eintragen. Liegt der Beitragsbescheid für 2012 noch nicht vor, so ist der Beitragsbescheid für 2011 zu verwenden. Bitte den Gesamtbeitrag laut Bescheid eintragen, also unter Berücksichtigung etwaiger Zuschläge, Nachlässe und Prämien und einschließlich eventueller Beiträge für Lastenverteilung, arbeitsmedizinischen Dienst oder sicherheitstechnischen Dienst.
- Beiträge wegen Unternehmerpflichtversicherung oder freiwilliger Versicherung für Unternehmer und unternehmerähnliche Personen sind nicht anzugeben.
- 13** Hier bitte den Betrag der **Umlage für das Insolvenzgeld** nach § 358 SGB III eintragen. Arbeitgeber, die im Kalenderjahr 2012 nicht umlagepflichtig waren, z. B. Körperschaften des öffentlichen Rechts, tragen bitte „0“ (Null) ein.
- 14** Hier bitte die Beträge der **U2-Umlage** der Krankenkassen im Ausgleichsverfahren der Entgeltfortzahlung bei Mutterschaft nach § 7 AAG angeben.
- 15** Hier bitte nur den Arbeitgeberanteil der Beiträge zur **Winterbeschäftigungs-Umlage im Baugewerbe** nach § 2 WinterbeschV eintragen.
- 16** Betriebliche Altersversorgung (bAV) liegt vor, wenn der Arbeitgeber seinen Beschäftigten aus Anlass eines Arbeitsverhältnisses Versorgungsleistungen im Alter, bei Invalidität oder Tod zusagt. Meist ist das eine Rente. Die Zusage begründet einen Rechtsanspruch der Beschäftigten gegenüber dem Arbeitgeber. Dieser Rechtsanspruch wird bis zum Beginn der Versorgung (z. B. dem Renteneintritt) als **Anwartschaft** bezeichnet. Der Arbeitgeber kann sich fünf verschiedener Durchführungswege zur Erbringung zugesagter Versorgungsleistungen bedienen
- Direktzusage,
 - Unterstützungskasse,
 - Direktversicherung,
 - Pensionskasse und
 - Pensionsfonds.
- 17** Hier bitte die Anzahl der am 31.12.2012 im Unternehmen Beschäftigten eintragen, die eine Anwartschaft nach Erläuterung **16** besaßen. Jeder Beschäftigte/jede Beschäftigte ist nur einmal zu zählen, auch wenn er/sie mehrere Betriebsrenten-Anwartschaften besaß (z. B. mehrere Versicherungsverträge oder Versorgungszusagen in verschiedenen Durchführungsweisen). Es sind ausschließlich Beschäftigte mitzuzählen, die am 31.12.2012 im Unternehmen abhängig beschäftigt, also nicht ausgeschieden waren und weder Auszubildende noch geringfügig Beschäftigte waren (das sind die Feldnummern 069 (Vollzeitbeschäftigte) und 070 (Teilzeitbeschäftigte) des Abschnitts B des Fragebogens).
- 18** Hier bitte die Anzahl der am 31.12.2012 im Unternehmen Beschäftigten eintragen, die dabei mindestens eine Betriebsrenten-Anwartschaft nach Erläuterung **16** besaßen, die von dem Beschäftigten/der Beschäftigten durch Entgeltumwandlung, Eigenbeiträge oder Eigenbeteiligung (mit)finanziert wurde. Jeder Beschäftigte/jede Beschäftigte ist nur einmal zu zählen, auch wenn er/sie mehrere Versicherungsverträge oder Versorgungszusagen in verschiedenen Durchführungsweisen (mit)finanzierte. Es sind ausschließlich Beschäftigte mitzuzählen, die am 31.12.2012 im Unternehmen abhängig beschäftigt, also nicht ausgeschieden waren und weder Auszubildende noch geringfügig Beschäftigte waren (das sind die Feldnummern 069 (Vollzeitbeschäftigte) und 070 (Teilzeitbeschäftigte) des Abschnitts B des Fragebogens).
- 19** Bei der **Direktzusage** ist der Arbeitgeber selbst Träger der Altersversorgung und zahlt die Renten unmittelbar an die ehemaligen Beschäftigten. Zur Finanzierung müssen Rückstellungen nach § 6 a EStG gebildet werden. Erfolgt eine Entgeltumwandlung zugunsten einer Direktzusage, so ist der Betrag des Gehaltsverzichts im Geschäftsjahr, nicht aber der Zuführungsbetrag zur Pensionsrückstellung einzutragen.

Nicht anzugeben sind unter Leistungszahlungen etwaige Renten aus Pensions- oder Unterstützungskassen, Pensionsfonds und Lebensversicherungen.

Eine **Unterstützungskasse** ist eine mit einem Vermögen ausgestattete, rechtlich selbstständige Einrichtung für die betriebliche Altersversorgung, derer sich der Arbeitgeber bedient, um seiner Betriebsrentenzusage zu entsprechen. Hat das Trägerunternehmen in Vertretung der Unterstützungskasse Rentenzahlungen geleistet, sind diese den Aufwendungen des Arbeitgebers zuzuschlagen.

Bei der **Direktversicherung** schließt das Unternehmen mit einem Versicherungsunternehmen eine Lebensversicherung (z. B. Kapital-, Renten- oder Berufsunfähigkeitsversicherung) zugunsten der Beschäftigten und/oder ihrer Hinterbliebenen ab.

Nicht anzugeben sind Beiträge an Lebensversicherungen, die die Beschäftigten im Rahmen des Vermögensbildungsgesetzes abgeschlossen haben. Diese Aufwendungen sind unter „Leistungen des Arbeitgebers zur Vermögensbildung der Beschäftigten“ auf Seite 3 anzugeben.

Eine **Pensionskasse** ist eine rechtlich selbstständige Versorgungseinrichtung für die betriebliche Altersversorgung, in privatrechtlicher Form als Versicherungs-Aktiengesellschaft oder als Versicherungsverein auf Gegenseitigkeit (VVaG) und im Kapitaldeckungsverfahren finanziert. Zu den privatrechtlichen Pensionskassen zählen auch die überbetrieblichen Zusatzversorgungskassen des Baugewerbes, der Steine- und Erdenindustrie, des Betonstein- und des Bäckerhandwerks sowie der Brot- und Backwarenindustrie, ferner das Versorgungswerk der Presse. Im öffentlichen und kirchlichen Dienst sind die **Zusatzversorgungseinrichtungen** im Sinne von § 18 Absatz 1 BetrAVG überwiegend als Anstalt oder Körperschaft des öffentlichen Rechts, wie z. B. die Versorgungsanstalt des Bundes und der Länder (VBL), die 24 kommunalen und kirchlichen Zusatzversorgungskassen, die Versorgungsanstalt der Deutschen Bundespost (VAP), die Bahn-Versicherungsanstalt (BVA) und die Pensionskasse Deutscher Eisenbahnen und Straßenbahnen organisiert. Die Zusatzversorgungseinrichtungen des öffentlichen und kirchlichen Dienstes können sich im Umlage- oder im Kapitaldeckungsverfahren finanzieren. Die Sanierungsgelder nach § 17 des Tarifvertrags über die betriebliche Altersversorgung der Beschäftigten des öffentlichen Dienstes (ATV und ATV-K) sind anzugeben.

Ein **Pensionsfonds** ist eine rechtlich selbstständige Einrichtung für die betriebliche Altersversorgung, meist in Form einer Aktiengesellschaft (AG), aber auch als Pensionsfondsverein auf Gegenseitigkeit (PVaG).

- 20 Wenn im Geschäftsjahr Versorgungsverpflichtungen aus Direktzusagen an einen neuen Arbeitgeber nach § 4 BetrAVG, einen Pensionsfonds nach § 3 Nummer 66 EStG bzw. an eine sogenannte „Rentner-GmbH“ nach § 123 UmwG ausgelagert wurden oder Bestandsübertragungen nach § 613a BGB stattfanden, bitte hier den entsprechenden tatsächlich gezahlten Betrag eintragen, nicht den steuerlichen Betrag.
- 21 Die betriebliche Altersversorgung wird durch den Arbeitgeber, die Beschäftigten oder beide finanziert. In diesem Fragebogen werden nicht alle, sondern nur bestimmte Aufwendungen erfasst. Erfasst werden einerseits alle **Aufwendungen, die wirtschaftlich vom Arbeitgeber getragen** werden. Dazu zählen auch Sonderzahlungen nach § 19 Absatz 1 Nummer 3 EStG, z. B. außerordentliche Aufwendungen zugunsten nichtversicherungsformiger

Pensionsfonds oder regulierter Pensionskassen. Erfasst werden andererseits die Aufwendungen der Beschäftigten durch Entgeltumwandlung, Eigenbeiträge und Eigenbeteiligung. Anzugeben sind die Aufwendungen aller Betriebsrenten-Anwartschaften, auch wenn deren Begünstigter/Begünstigte am Stichtag 31.12.2012 nicht mehr im Unternehmen beschäftigt war. Die Hinweise zu speziellen Aufwendungsarten einzelner Durchführungswege unter 19 sind zu beachten.

Nicht anzugeben sind Beiträge an den Pensions-Sicherungs-Verein VVaG (PSVaG). Sie werden zur Entlastung der Wirtschaft Statistiken des PSVaG entnommen.

- 22 Hier bitte die Anzahl der am 31.12.2012 gegenüber dem Unternehmen (oder gegebenenfalls dessen Konzernmutter) bestehenden Anwartschaften nach Erläuterung 16 eintragen. Es ist die Gesamtzahl aller Zusagen bzw. Versicherungsverträge anzugeben. Wenn für einen Beschäftigten/eine Beschäftigte mehrere Verträge abgeschlossen und im Kalenderjahr 2012 bedient wurden, zählt jeder Vertrag als eine Anwartschaft. Wenn sich der Arbeitgeber zur Erfüllung der Zusage eines Beschäftigten/einer Beschäftigten im Kalenderjahr 2012 mehrerer Einrichtungen, d. h. mehrerer Unterstützungskassen, Pensionskassen, Pensionsfonds, bedient hat, zählt jede Einrichtung als eine Anwartschaft. Es sind ausschließlich Anwartschaften mitzuzählen, deren Begünstigter/Begünstigte am 31.12.2012 im Unternehmen abhängig beschäftigt, also nicht ausgeschieden war und weder Auszubildender/Auszubildende noch geringfügig Beschäftigter/Beschäftigte war. Es sind alle Anwartschaften zu berücksichtigen, für die in 2012 Beiträge geleistet oder Rückstellungen gebildet wurden, unabhängig davon, ob sie unverfallbar oder verfallbar waren.
- 23 Hier bitte die Anzahl der am 31.12.2012 gegenüber dem Unternehmen (oder gegebenenfalls dessen Konzernmutter) bestehenden Anwartschaften nach Erläuterung 22 eintragen, die von den Beschäftigten durch Entgeltumwandlung, Eigenbeiträge oder Eigenbeteiligung (mit)finanziert wurden.
- 24 Wenn im Geschäftsjahr Übertragungen nach § 4 BetrAVG von einem ehemaligen Arbeitgeber empfangen wurden oder Bestandsübertragungen nach § 613a BGB von einem ehemaligen Arbeitgeber stattfanden, bitte hier den entsprechenden tatsächlich gezahlten Betrag eintragen, nicht den steuerlichen Betrag.
- 25 Hier bitte vom Unternehmen geleistete Zahlungen eintragen wie
- Entlassungsentschädigungen,
 - Übergangsgelder und Abfindungen (auch im Rahmen eines Sozialplans),
 - Vorruhestandsleistungen wie Übergangsgelder und Aufstockungsbeträge zum Arbeitslosengeld (z. B. nach 58er-Regelung).
- 26 Hier bitte nur die **Aufstockungsbeträge** zu den **Bruttovordiensten** an Personen in Altersteilzeit eintragen.
- Nicht einzutragen** sind Arbeitgeberpflichtbeiträge zur Sozialversicherung für diese Personen. Sie sind im Abschnitt „Gesetzliche Arbeitgeberbeiträge zur sozialen Sicherung“ auf Seite 3 anzugeben.
- 27 Hier bitte ausschließlich die Zuschüsse zum Krankengeld, die Beihilfen zu Kosten für Arztleistungen, Kuren und Zahnersatz eintragen.

28 In Feldnummer 154 bitte den Gesamtbetrag **unbarer individueller Leistungen** eintragen, auch wenn sie lohnsteuerfrei sind. Der von den Beschäftigten zu versteuernde „geldwerte Vorteil“ nach § 8 Absatz 2 EStG ist Bestandteil von Feldnummer 154 und ist zusätzlich separat in Feldnummer 155 einzutragen.

Aufwendungen, die nicht einzelnen Personen sondern lediglich der gesamten Belegschaft zugeordnet werden können, sind in Feldnummer 158 einzutragen.

In Feldnummer 156 bitte den nach § 8 Absatz 2 EStG zu versteuernden „geldwerten Vorteil“ für **Firmenwagen** eintragen. Sofern dieser Betrag wie gefordert auch in Feldnummer 120 mit angegeben wurde, ist er zusätzlich auch in Feldnummer 157 einzutragen.

29 Zu den Kosten für **Belegschaftseinrichtungen** zählen

- Aufwendungen für firmenfremdes Kantinenpersonal,
- Abschreibungen auf das Anlagevermögen für Belegschaftseinrichtungen (z. B. Kantine),
- Reparatur- und Unterhaltskosten der Belegschaftseinrichtungen,
- Zuschüsse an betriebliche Freizeitgruppen,
- Sach- und Fremdkosten für betriebliche Ferien-einrichtungen,
- Aufwendungen für Kindergärten und Kindertagesstätten,
- Fahrdienste zwischen Wohnung und Arbeitsstätte,
- Zahlungen an Gewerkschaftsfonds und
- Kosten des Betriebsrates.

30 Hier bitte unbare Aufwendungen für **Aktionsprogrammen** eintragen. Dabei sind die Aufwendungen im Kalenderjahr entsprechend den Bilanzierungsrichtlinien des International Financial Reporting Standards 2 „Share-based Payment“ anzusetzen. Ersatzweise kann der nach EStG versteuerte Wert verwendet werden. Erfolgt die Aufwendungen als Geldleistungen (Barausgleich), sind sie unter „Sonderzahlungen insgesamt“ auf Seite 3 anzugeben.

31 Hier bitte unbare Aufwendungen für die Ausgabe von **Belegschaftsaktien** eintragen. Dabei sind die Aufwendungen im Kalenderjahr entsprechend den Bilanzierungsrichtlinien des International Financial Reporting Standards 2 „Share-based Payment“ anzusetzen. Ersatzweise kann der nach EStG versteuerte Wert verwendet werden. Erfolgt die Aufwendungen als Geldleistungen (Barausgleich), sind sie unter „Sonderzahlungen insgesamt“ auf Seite 3 anzugeben.

32 Hier bitte **Kosten für die berufliche Aus- und Weiterbildung** eintragen

- Sachkosten für den laufenden Betrieb, Abschreibungen für Räume und Einrichtungen, die der beruflichen Aus- und Weiterbildung dienen,
- Vergütungen für firmenfremdes Ausbildungspersonal,
- Stipendien zur Gewinnung beruflich qualifizierter Nachwuchskräfte,
- Kosten für Lehrgänge, verwendetes Material für die Aus- und Weiterbildung,
- Prüfungsgebühren und
- Beitragszahlungen an Sozialkassen für Zwecke der Berufsausbildung (z. B. im Baugewerbe).

Alle Aufwendungen sind um Erstattungen (z. B. von Sozialkassen) zu vermindern; negative Salden sind möglich.

33 **Anwerbungskosten** sind Aufwendungen für

- Stellenanzeigen,
- Erstattung der Reisekosten für Vorstellungsgespräche sowie Umzugskostenerstattungen und
- Einrichtungsbeihilfen bei Einstellungen.

Aufwendungen für vom Arbeitgeber gestellte **Berufskleidung** (soweit es sich nicht um besondere Schutzkleidung handelt) sowie Erstattungen an die Beschäftigten, soweit die Berufskleidung von ihnen gekauft wurde, sind ebenfalls hier anzugeben. Aufwendungen dieser Art sind jedoch nur dann als Arbeitskosten zu erfassen, wenn der Anschaffungswert 500 Euro nicht übersteigt; darüber hinaus gehende Anschaffungskosten (je Kauf) stellen Investitionen dar und sind somit keine Arbeitskosten.

34 Hier bitte die **bezahlten Stunden** angeben, die der Verdienstsumme zugrunde liegen. Hierzu gehören im einzelnen

- die im Berichtszeitraum geleistete und bezahlte Arbeitszeit einschließlich Überstunden sowie
- die bezahlten arbeitsfreien Stunden des Kalenderjahres, z. B. vom Arbeitgeber bezahlte Krankheits-, Urlaubs- und gesetzliche Feiertage und sonstige bezahlte arbeitsfreie Zeiten (Hochzeit, Geburt, Todesfall in der Familie, Betriebsausflüge), die auf das Berichtsjahr entfallen.

Bei Altersteilzeit geben Sie bitte die laut Arbeitsvertrag vereinbarten Stunden an, bei Blockmodell also die Hälfte der Arbeitszeit der Arbeitsphase. Das gilt sowohl für die Arbeitsphase, als auch für die Freistellungsphase.

Für Beschäftigte (Voll- und Teilzeit), die nicht stundenweise entlohnt werden, können die bezahlten Stunden auf Grundlage der vertraglichen Wochenarbeitszeit errechnet werden. Dazu wird die vertragliche Wochenarbeitszeit, z. B. 40 Stunden, mit 52,29 (Anzahl der Wochen im Kalenderjahr) multipliziert. Das ergibt die jährliche Arbeitszeit. Wurden zusätzlich Überstunden bezahlt, so sind diese hinzuzuzählen.

Liegt für Vollzeitbeschäftigte keine vertragliche Arbeitszeit vor, so verwenden Sie ersatzweise die betriebsübliche Arbeitszeit.

Wurden im Kalenderjahr 2011 geleistete Stunden im Kalenderjahr 2012 bezahlt oder Stunden im Kalenderjahr 2012 bezahlt, die im Kalenderjahr 2013 noch (ohne Vergütung) nachzuarbeiten sind, so sind sie hier gleichfalls anzugeben. Im Baugewerbe zählen hierzu auch die im Kalenderjahr 2012 bei witterungsbedingtem Arbeitsausfall bezahlten Stunden, wenn die Beschäftigten eingesetzte Stunden aus Arbeitszeitguthaben in Anspruch nehmen, die im Kalenderjahr 2011 vor- oder im Kalenderjahr 2013 nachgearbeitet wurden.

Nicht anzugeben sind im Berichtsjahr geleistete Arbeitsstunden, die in diesem Jahr nicht vergütet wurden.

Nicht anzugeben sind arbeitsfreie Stunden, die aus Mitteln der Bundesagentur für Arbeit als konjunkturelle oder saisonale Kurzarbeit abgegolten werden.

Werden wegen gesundheitsgefährdender Arbeit oder besonderer Erschwernisse mehr Stunden bezahlt als geleistet worden sind, so ist nur die Zahl der tatsächlich geleisteten Stunden zu berücksichtigen.

Bei reinem Stückakkord ohne kontrollierte Anwesenheitszeiten im Betrieb sind die Stunden zu berücksichtigen, die der Akkordberechnung zugrunde liegen.

- 35** Als **bezahlte Überstunden** gelten im Kalenderjahr geleistete Arbeitsstunden, die über die vereinbarte Arbeitszeit hinaus geleistet und bezahlt und nicht durch Gewährung von Freizeit an anderen Tagen ausgeglichen wurden, unabhängig davon, ob für diese Stunden ein Zuschlag bezahlt wird oder nicht.
- 36** Hier bitte die tatsächlich in Anspruch genommenen **Urlaubstage** einschließlich Zusatzurlaub für schwer behinderte Menschen eintragen. Bitte nur die Urlaubstage von Vollzeitbeschäftigten eintragen.
- 37** Hier bitte nur jene **Krankheitstage** angeben, für die auch tatsächlich eine Entgeltfortzahlung gewährt wurde. Arbeitsfreie Tage sind nicht einzubeziehen. Bitte nur die Krankheitstage von Vollzeitbeschäftigten eintragen.
- 38** Hier bitte alle – nicht als Urlaub einzustufenden – **tariflich oder freiwillig gewährten bezahlten arbeitsfreien Tage** angeben.
Dazu zählen
– bezahlte Tage aus besonderem Anlass (Heirat, Geburt),
– besondere Tage des Jahres (Heiligabend, Rosenmontag) und
– bezahlte, tariflich vereinbarte Freischichten.
Nicht anzugeben sind dagegen
– durch Überschreiten der tariflichen Wochenarbeitszeit eingearbeitete Freischichten und Brückentage und
– bezahlte gesetzliche Feiertage.
Bitte nur arbeitsfreie Tage von Vollzeitbeschäftigten eintragen.
- 39** Hier bitte das arithmetische Mittel der vertraglichen Wochenarbeitszeit der Beschäftigten eintragen. Falls die Berechnung nicht möglich ist, genügt eine fundierte Schätzung.
- 40** Siehe Erläuterungspunkt **6**. Für die **Auszubildenden** sind hier ergänzend zu den eigentlichen Ausbildungsvergütungen auch die Sonderzahlungen (z. B. Gratifikationen, zusätzliche Urlaubsgelder, Leistungen zur Vermögensbildung) und Sachleistungen an Auszubildende und Praktikanten/Praktikantinnen einzutragen, z. B. Naturalleistungen. Bei den **geringfügig Beschäftigten** ist die pauschalierte Lohnsteuer einzubeziehen, sofern sie vom Arbeitgeber getragen wird.
- 41** Hier bitte die **Arbeitgeberpflichtbeiträge** zur Renten-, Kranken-, Pflege- und Arbeitslosenversicherung sowie alle sonstigen gesetzlichen, tariflichen und freiwilligen sozialen Aufwendungen für Auszubildende und Praktikanten/Praktikantinnen eintragen.
- 42** Hier bitte für **Auszubildende** die **bezahlten Stunden**, siehe Erläuterungspunkt **34**, einschließlich Berufsschulzeiten eintragen.
- 43** Hier bitte die tatsächlich in Anspruch genommenen **Urlaubstage** einschließlich Zusatzurlaub für schwer behinderte Menschen eintragen. Bitte nur die Urlaubstage von **geringfügig Beschäftigten** eintragen.
- 44** Hier bitte nur jene **Krankheitstage** angeben, für die auch tatsächlich eine Entgeltfortzahlung gewährt wurde. Arbeitsfreie Tage sind nicht einzubeziehen. Bitte nur die Krankheitstage **geringfügig Beschäftigter** eintragen.
- 45** Hier bitte nur jenen Teil empfangener Zuschüsse der Bundesagentur für Arbeit eintragen, der direkte Lohn- oder Gehaltszahlungen teilweise oder ganz erstattet. Einzubeziehen sind Einstellungszuschüsse und Eingliederungszuschüsse, Lohnzuschüsse zum Kombilohn.
Nicht einzubeziehen sind Saison-Kurzarbeitergeld und Transfer-Kurzarbeitergeld, Zuschüsse zur Finanzierung der Arbeitgeberbeiträge zur Sozialversicherung oder der Berufsausbildung. Erstattungsbeträge der Agentur für Arbeit nach Altersteilzeitgesetz sind unter Feldnummer 164 einzutragen.
- 46** Hier bitte jene **empfangenen Erstattungen** eintragen, welche die Bundesagentur für Arbeit für die Wiederbesetzung von Arbeitsplätzen nach dem Altersteilzeitgesetz gewährt. Einzubeziehen sind nur die Erstattungen der Aufstockungsbeträge zu Lohn und Gehalt.
Nicht einzubeziehen sind die Erstattungen der zusätzlichen Rentenversicherungsbeiträge.
- 47** Hier bitte die **Anzahl der zu einem Unternehmensteil** zusammengefassten Niederlassungen eintragen. Als Niederlassung gelten alle räumlich getrennten Einheiten, an denen Beschäftigte dauerhaft tätig sind (z. B. Verkaufsfilialen, Zweigstellen).
- 48** Hier bitte die Anzahl der Vollzeit-, Teilzeit- bzw. geringfügig Beschäftigten sowie der Auszubildenden am Monatsende Oktober 2012 eintragen. Unterschiedlich die Beschäftigung im Oktober 2012 aufgrund besonderer Umstände deutlich vom Jahresmittel, verwenden Sie bitte einen anderen Monat, der eher dem Jahresmittel entspricht. Zur Definition der Voll-, Teilzeit- bzw. geringfügig Beschäftigten sowie Auszubildenden siehe Erläuterungspunkte **2** **3** **4** sowie **5**.
- 49** Hier bitte die **Bruttoverdienstsumme des Kalenderjahres 2012** eintragen, die auf diesen Unternehmensteil entfällt. Die Summe der Bruttoverdienstsumme aller Unternehmensteile muss der Angabe „Bruttoverdienstsumme“ (Feldnummer 120) des Bogens „Angaben zum Unternehmen“ entsprechen. Die Bestandteile der Bruttoverdienstsumme sind in Erläuterungspunkt **6** erläutert.
Nicht einzubeziehen sind die Bruttoverdienste der Auszubildenden und der geringfügig Beschäftigten.
- 50** Hier bitte die **bezahlten Arbeitsstunden** des Kalenderjahres 2012 eintragen, die auf diesen Unternehmensteil entfallen. Die Summe der Stunden aller Unternehmensteile muss der Angabe „Bezahlte Stunden“ (Feldnummer 300 bzw. 302) für Voll- bzw. Teilzeitbeschäftigte des Bogens „Angaben zum Unternehmen“ entsprechen. Die bezahlten Arbeitsstunden sind in Erläuterungspunkt **34** erläutert.

Arbeitskostenerhebung

Erhebung der Struktur der Arbeitskosten
nach § 5 Verdienststatistikgesetz



2012

Erscheinungsfolge: Alle vier Jahre
Erschienen am 21.01.2015

Weitere Informationen zur Thematik dieser Publikation unter:
Telefon: 0611 / 75 3541; Fax: 0611 / 72 4000;
www.destatis.de/Kontakt

© Statistisches Bundesamt, Wiesbaden 2015

Vervielfältigungen und Verbreitung, auch auszugsweise, mit Quellenangabe gestattet.

Kurzfassung

- 1 Allgemeine Angaben zur Statistik** **Seite 3**
- *Grundgesamtheit*: Betriebe von Unternehmen mit zehn und mehr Beschäftigten.
 - *Erhebungseinheiten*: Unternehmen mit zehn und mehr Beschäftigten.
 - *Berichtszeitraum*: 2012.
 - *Periodizität*: Alle vier Jahre.
 - *Rechtsgrundlagen*: Verordnung (EG) Nr. 530/1999, Verdienststatistikgesetz (VerdStatG) vom 21. Dezember 2006.
 - *Qualitätssicherung*: Internationale Standards (ILO, EU) wurden berücksichtigt.
 - *Qualitätsbewertung*: Genaue Statistik für Verhältniswerte (Durchschnitte und Anteile).
- 2 Inhalte und Nutzerbedarf** **Seite 4**
- *Inhalte der Statistik*: Kosten je Inputeinheit Arbeit, insbesondere Kosten je Arbeitsstunde, in der Gesamtwirtschaft und nach Branchen. Detaillierte Zusammensetzung der Arbeitskosten nach Kostenarten.
 - *Nutzer*: Bundesregierung, Landesregierungen, Europäische Kommission, Arbeitgeber- und Arbeitnehmerorganisationen, wirtschafts- und sozialwissenschaftliche Forschung, Unternehmen.
- 3 Methodik** **Seite 5**
- *Datengewinnung*: Befragung einer repräsentativen Stichprobe von Unternehmen unter Auskunftspflicht bzw. Berechnungen für Betriebe des öffentlichen Dienstes. Die Meldung erfolgte schriftlich per Fragebogen oder elektronisch per Online-Formular.
 - *Datenaufbereitung*: Umfangreiche Überprüfungen der gemeldeten Daten. Bei fehlenden Angaben oder Unstimmigkeiten Rückfragen bei den Auskunftspflichtigen, kaum Imputationen.
 - *Hochrechnung*: Gebundene Hochrechnung (GREG).
- 4 Genauigkeit und Zuverlässigkeit** **Seite 6**
- *Stichprobenbedingte Fehler*: Insgesamt gering, für kleine Branchen erheblich.
 - *Nicht-Stichprobenbedingte Fehler*: Insgesamt gering, Gründe: kaum Antwortausfälle, hohe Genauigkeit der bedeutendsten Kostenarten (Bruttoverdienste, Sozialversicherungsbeiträge) - sie entstammen der Personalverwaltung der Betriebe. Solide Ergebnisse für die tatsächlich geleisteten Arbeitsstunden der Beschäftigten durch kontrollierte Berechnung anstelle direkter Erhebung. Untererfassung von Bildungseinrichtungen in privater Trägerschaft.
 - *Revisionen*: Keine, alle veröffentlichten Daten gelten als endgültig.
- 5 Aktualität und Pünktlichkeit** **Seite 9**
- *Aktualität*: Erste Ergebnisse wurden 19 Monate nach dem Berichtszeitraum veröffentlicht.
 - *Pünktlichkeit*: Ergebnisse lagen zum gesetzlich vorgeschriebenen bzw. zum geplanten Zeitpunkt vor.
- 6 Vergleichbarkeit** **Seite 9**
- *Räumliche Vergleichbarkeit*: EU-weit auf NUTS1-Ebene vergleichbar (in Deutschland: Bundesländer). Keine Ergebnisse auf Ebene der Kreise und Gemeinden.
 - *Zeitliche Vergleichbarkeit*: Vor Berichtsjahr 2004 wegen unterschiedlicher Abdeckung von Wirtschaftszweigen auf das Produzierende Gewerbe beschränkt. Ab 2004 uneingeschränkte Vergleichbarkeit.
- 7 Kohärenz** **Seite 9**
- Ziel ist die Kohärenz mit Ergebnissen der Vierteljährlichen Verdiensterhebung, des Arbeitskostenindex und der Volkswirtschaftlichen Gesamtrechnungen. Arbeitskostenindex, Jahresschätzung Arbeitskosten und Volkswirtschaftliche Gesamtrechnungen nutzen die Daten als Input.
- 8 Verbreitung und Kommunikation** **Seite 10**
- Alle Veröffentlichungen sind im Internet frei zugänglich. Es gibt Pressemitteilungen, Fachserien-Veröffentlichungen, Daten in Online-Datenbanken, einen Artikel über die Methode der Statistik.
- 9 Sonstige fachstatistische Hinweise** **Seite 11**
- Probeweise wurde die Zahl der Beschäftigten mit Anwartschaften auf betriebliche Altersversorgung erhoben.

1 Allgemeine Angaben zur Statistik

1.1 Grundgesamtheit

Betriebe von Unternehmen mit zehn und mehr Beschäftigten des Produzierenden Gewerbes und des Dienstleistungsbereichs [Abschnitte B bis S der Klassifikation der Wirtschaftszweige, Ausgabe 2008 (WZ 2008)]

1.2 Statistische Einheiten (Darstellungs- und Erhebungseinheiten)

- Darstellungseinheiten: Betriebe.

- Erhebungseinheiten (Wirtschaftsabschnitte B bis N, Q bis S und Wirtschaftsgruppen P85.5 und P85.6 der WZ 2008): Unternehmen. Für die Wirtschaftsabteilung O84 und die Wirtschaftsgruppen P85.1, P85.2, P85.3 und P85.4 der WZ 2008 wurden die Daten nicht erhoben, sondern berechnet. Für die Wirtschaftsgruppe Q86.1 wurde der kleinere Teil der Daten berechnet (und zwar für rechtlich unselbstständige Krankenhäuser der öffentlichen Hand), der größere Teil erhoben.

1.3 Räumliche Abdeckung

Deutschland, früheres Bundesgebiet (einschließlich Berlin), neue Länder, Bundesländer.

1.4 Berichtszeitraum/-zeitpunkt

Kalenderjahr 2012.

1.5 Periodizität

Alle vier Jahre.

1.6 Rechtsgrundlagen und andere Vereinbarungen

- Europäische Union: Verordnung (EG) Nr. 530/1999 des Rates vom 9. März 1999 zur Statistik über die Struktur der Verdienste und der Arbeitskosten (ABl. EG Nr. L 63 S. 6), geändert durch Anhang III Nr. 86 der Verordnung (EG) Nr. 1882/2003 des Europäischen Parlaments und des Rates vom 29. September 2003 (ABl. EU Nr. L 284 S. 1), Artikel 14 der Verordnung (EG) Nr. 1893/2006 des Europäischen Parlaments und des Rates vom 20. Dezember 2006 (ABl. EU Nr. L 39 S. 1) und Nr. 3.4. des Anhangs der Verordnung (EG) Nr. 596/2009 des Europäischen Parlaments und des Rates vom 18. Juni 2009 (ABl. EU Nr. L 188 S. 14). Verordnung (EG) Nr. 1726/1999 der Kommission vom 27. Juli 1999 zur Durchführung der Verordnung (EG) Nr. 530/1999 des Rates zur Statistik über die Struktur der Verdienste und der Arbeitskosten in Bezug auf Definition und Übermittlung der Informationen über Arbeitskosten, geändert durch Verordnung (EG) Nr. 1737/2005 der Kommission vom 21. Oktober 2005 (ABl. EU Nr. L 279 S. 11) und Artikel 2 der Verordnung (EG) Nr. 973/2007 der Kommission vom 20. August 2007 (ABl. EU Nr. L 216 S. 10).

- Bundesrepublik Deutschland: Gesetz über die Statistik der Verdienste und Arbeitskosten (Verdienststatistikgesetz - VerdStatG) vom 21. Dezember 2006 (BGBl. I S. 3291), zuletzt geändert durch Artikel 4 des Gesetzes vom 4. November 2010 (BGBl. I S. 1480). Verdienststatistikverordnung 2012 (VerdStatV 2012) vom 2. November 2012 (BGBl. I S. 2277). Bundesstatistikgesetz (BStatG) vom 22. Januar 1987 (BGBl. I S. 462, 565), das zuletzt durch Artikel 3 des Gesetzes vom 7. September 2007 (BGBl. I S. 2246) geändert worden ist.

1.7 Geheimhaltung

1.7.1 Geheimhaltungsvorschriften

Die erhobenen Einzelangaben werden nach § 16 Bundesstatistikgesetz (BStatG) grundsätzlich geheim gehalten. Die Namen und Adressen der Befragten werden in keinem Fall an Dritte weitergegeben. Nach § 16 Abs. 6 BStatG ist es möglich, den Hochschulen oder sonstigen Einrichtungen mit der Aufgabe unabhängiger wissenschaftlicher Forschung für die Durchführung wissenschaftlicher Vorhaben anonymisierte Einzelangaben zur Verfügung zu stellen. Die Pflicht zur Geheimhaltung besteht für alle Personen, die Empfänger von Einzelangaben sind.

1.7.2 Geheimhaltungsverfahren

In Tabellen werden Zellen unterdrückt, wenn der Zellenwert Rückschlüsse auf eine Einzelangabe zulässt (primäre Geheimhaltung). Zusätzlich werden weitere Zellen unterdrückt, damit primär geheimgehaltene Zellenwerte nicht durch Differenzenbildung aufgedeckt werden können (sekundäre Geheimhaltung).

1.8 Qualitätsmanagement

1.8.1 Qualitätssicherung

Eine Bund-Länder-Arbeitsgruppe der Fachreferenten der statistischen Ämter begleitete alle Arbeitsschritte der Erhebung von der rechtlichen und methodischen Vorbereitung bis zur Veröffentlichung der statistischen Ergebnisse. Die Arbeitsgruppe traf sich in regelmäßigen Sitzungen mindestens einmal pro Quartal in den Jahren 2011 bis 2014. Der Fragebogen der Erhebung berücksichtigte die harmonisierten Definitionen der Verordnung (EG) Nr. 1737/2005 der Kommission (siehe Rechtsgrundlagen), Standards der Internationalen Arbeitsorganisation (ILO) zur Gestaltung und Durchführung der Erhebung wurden beachtet. Die gemeldeten Daten wurden in den Statistischen Ämtern der Länder umfangreichen Überprüfungen auf Vollständigkeit und Plausibilität unterzogen. Im Zweifelsfall wurden die Auskunftspflichtigen aufgefordert, die Meldung zu überprüfen und sie zu bestätigen oder zu korrigieren.

1.8.2 Qualitätsbewertung

- *Positiv*: Die erhobenen Angaben der bedeutendsten Kostenarten (Bruttoverdienste, Sozialversicherungsbeiträge) sind von vergleichsweise großer Genauigkeit. Sie stammen meist aus der Personalverwaltung der Betriebe, die internen sowie externen Prüfungen unterliegt. Das gilt nicht immer für Angaben über die Arbeitszeiten und Ausfallzeiten. Diese wurden teilweise von den Betrieben geschätzt. Alle Angaben wurden von den statistischen Ämtern der Länder umfangreichen Überprüfungen unterzogen, die nachweislich zu erheblichen Verbesserungen der Genauigkeit führten. Die Zahl der abgedeckten Beschäftigten war mit 10,4 Millionen außerordentlich hoch, sodass der unvermeidbare Zufallsfehler der Stichprobe vergleichsweise gering ausfiel. Auch bestand eine Pflicht zur Auskunft, sodass Verzerrungen durch selektive Teilnahme bzw. Nichtteilnahme ausgeschlossen werden können.
- *Negativ*: Beschäftigte in Unternehmen mit weniger als zehn Beschäftigten wurden wegen der einschlägigen Maßgabe des EU-Rechts nicht erfasst. Die Ergebnisse decken somit ca. ein Viertel der Beschäftigten Deutschlands nicht ab, was sich auch im Rahmen der Hochrechnung nicht korrigieren ließ. Alle Ergebnisse beziehen sich deshalb auf die Grundgesamtheit, d.h. auf alle Beschäftigten in Unternehmen mit zehn und mehr Beschäftigten, nicht aber auf alle Beschäftigten in Deutschland. Das beeinträchtigt die Aussagekraft der Statistik, insbesondere von Absolutangaben, die deshalb von den statistischen Ämtern nicht aktiv veröffentlicht werden. Kaum beeinträchtigt sind jedoch Zeitvergleiche. Letzteres gilt nur, sofern die verglichenen Berichtszeiträume identische Wirtschaftszweige abdecken (siehe 6.2). Ebenfalls kaum beeinträchtigt sind internationale Vergleiche - der wichtigste Zweck dieser Statistik -, weil die Nichterfassung der Kleinstunternehmen in allen EU-Mitgliedstaaten gilt.

2 Inhalte und Nutzerbedarf

2.1 Inhalte der Statistik

2.1.1 Inhaltliche Schwerpunkte der Statistik

In der Arbeitskostenerhebung werden der Input sowie sämtliche Kosten des Produktionsfaktors Arbeit im Kalenderjahr erfasst. Der Input wird in vier verschiedenen Maßen gemessen: als Jahresdurchschnitt der Beschäftigungsverhältnisse sowie der Vollzeiteinheiten, als Summe der bezahlten Arbeitsstunden und als Summe der tatsächlich geleisteten Arbeitsstunden. Die Kosten werden detailliert erfasst und aufgegliedert. Für Auszubildende, für geringfügig Beschäftigte und für Beamte werden Arbeitsinput und Arbeitskosten getrennt erfasst, sodass ein getrennter Ausweis sowie ein Ein- oder Ausschluss im Ausweis grundsätzlich möglich wird.

Die Arbeitskostenerhebung ermöglicht Aussagen über die Höhe und die strukturelle Zusammensetzung der Kosten je Inputeinheit Arbeit. Der wichtigste Indikator sind die Nettoarbeitskosten je geleistete Arbeitsstunde in der Gesamtwirtschaft bzw. nach Branchen und nach Größe des Unternehmens. Weitere wichtige Indikatoren sind der Anteil der Lohnnebenkosten an den Arbeitskosten - insbesondere der gesetzlichen Lohnnebenkosten - sowie die Zahl der tatsächlich geleisteten Arbeitsstunden je Vollzeitbeschäftigten.

2.1.2 Klassifikationssysteme

- *Gebiet*: Systematik der Gebietseinheiten für die Statistik NUTS ("Nomenclature des unités territoriales statistiques", Stand 31.12.2012).
- *Wirtschaftszweig*: Klassifikation der Wirtschaftszweige, Ausgabe 2008 (WZ 2008).

2.1.3 Statistische Konzepte und Definitionen

- Arbeitskosten

Die Arbeitskosten umfassen die Gesamtheit aller von den Arbeitgebern im Zusammenhang mit der Beschäftigung von Arbeitskräften getragenen Aufwendungen. Die Definitionen der Verordnung (EG) Nr. 1737/2005 der Kommission und die Empfehlungen der Internationalen Arbeitsorganisation (ILO, An integrated system of wages statistics) werden berücksichtigt.

Zu den Bruttoarbeitskosten zählen:

- die Bruttoverdienste (D.11) und
- alle Lohnnebenkosten, dazu zählen:
 - die Sozialbeiträge der Arbeitgeber (D.12), dazu zählen:
 - die gesetzlichen Arbeitgeberbeiträge zur Sozialversicherung,
 - die Aufwendungen für die betriebliche Altersversorgung,
 - die unterstellten Sozialbeiträge der Arbeitgeber (Entgeltfortzahlung, Abfindungen sowie Altersversorgung und Beihilfen für Beamte),
 - die Kosten der beruflichen Aus- und Weiterbildung (D.2),
 - Anwerbungskosten und Berufskleidung (D.3),
 - sowie Steuern und Abgaben auf die Beschäftigung (D.4).

Die Nettoarbeitskosten (D) ergeben sich aus den Bruttoarbeitskosten durch Abzug der Lohnsubventionen (D.5).

Das auch aus den Volkswirtschaftlichen Gesamtrechnungen bekannte Arbeitnehmerentgelt (D.1) ist die Summe aus Bruttoverdiensten (D.11) und Sozialbeiträgen der Arbeitgeber (D.12).

- **Arbeitsinput**

Als Maßeinheiten des Arbeitsinputs werden primär Vollezeiteinheiten (Vollzeitäquivalente) und geleistete Arbeitsstunden (B.1) verwendet. Geleistete Arbeitsstunden sind jener Teil des Arbeitsvolumens, der von den Beschäftigten tatsächlich geleistet wird. Sie umfassen also bezahlte Ausfallstunden, wie zum Beispiel für Urlaub oder Krankheit, nicht. Vollezeiteinheiten sind alle Vollzeitbeschäftigten sowie die entsprechend ihrer geleisteten Arbeitsstunden in Vollzeitarbeitsplätze umgerechneten Teilzeitbeschäftigten, geringfügig Beschäftigten und Auszubildenden.

2.2 Nutzerbedarf

In Deutschland werden die Ergebnisse der Statistik von der Bundesregierung und den Landesregierungen, den Arbeitgeber- und Arbeitnehmerorganisationen, den regionalen Vertretungen der gewerblichen Wirtschaft, der wirtschafts- und sozialwissenschaftlichen Forschung sowie von Unternehmen und Unternehmensberatungen genutzt. Für diese Nutzer steht vor allem der internationale Vergleich von Branchenergebnissen im Fokus, also die Höhe der Arbeitskosten je Arbeitsstunde in Deutschland gegenüber anderen Staaten der EU bzw. weltweit. Politisch ist ferner die zeitliche Entwicklung des Anteils der Lohnnebenkosten, insbesondere der gesetzlich induzierten, von Bedeutung. Beide Nutzungen dienen der Beobachtung und Beurteilung der Wettbewerbsfähigkeit Deutschlands als Produktionsstandort.

Auch auf Ebene der Europäischen Union (Eurostat) dominieren vergleichende Auswertungen zur Beurteilung von Aspekten der Wettbewerbsfähigkeit. Neben den Indikatoren Arbeitskosten je Stunde und Anteil der Lohnnebenkosten spielt hier noch der Vergleich der tatsächlich geleisteten Stunden je Beschäftigten eine Rolle.

2.3 Nutzerkonsultation

Informationen über den Datenbedarf der Hauptnutzer, ihre Beurteilung von Vollständigkeit oder Redundanz sowie ihre Zufriedenheit mit den angebotenen Daten wurden nicht gezielt gesammelt.

Die Bundesministerien, die Statistischen Ämter der Länder, die kommunalen Spitzenverbände sowie Vertreter aus Wirtschaft und Wissenschaft sind im Statistischen Beirat vertreten, der nach § 4 BStatG das Statistische Bundesamt in Grundsatzfragen berät. Fachspezifische Fragen oder Anregungen werden dabei in den vom Statistischen Beirat eingesetzten Fachausschuss "Preise und Verdienste" eingebracht und auch in den Referentenbesprechungen "Verdienste und Arbeitskosten" diskutiert. Neben den institutionalisierten Gremien steht die Verdienstatistik in einem andauernden Dialog mit Verbänden, Firmen, Universitäten und Privatnutzern, deren aus der praktischen Arbeit entstehenden Wünsche ebenfalls in die Weiterentwicklung der Statistik einfließen.

3 Methodik

3.1 Konzept der Datengewinnung

Die Daten wurden vor allem durch eine Erhebung gewonnen. Für den Großteil des öffentlichen Dienstes lagen jedoch bereits genügend Daten vor, sodass auf eine Erhebung verzichtet und stattdessen eine Berechnung durchgeführt wurde.

- *Für Darstellungseinheiten (Betriebe) der Wirtschaftsabschnitte B bis N, Q bis S und Wirtschaftsgruppen P85.5 und P85.6 der WZ 2008:* Primärerhebung bei einer Stichprobe. Die Auswahlgrundlage der Stichprobe umfasste alle Unternehmen mit zehn und mehr sozialversicherungspflichtig Beschäftigten der Abschnitte B bis N, Q bis S und der Gruppen P85.5 und P85.6 der WZ 2008. Die Stichprobe wurde als einstufige Klumpenstichprobe realisiert. Eine Klumpenstichprobe lag insofern vor, als jedes Unternehmen der Stichprobe für alle seine Betriebe Daten melden musste. Die Auswahlgrundlage bildete der aktuelle Stand des statistischen Unternehmensregisters im Statistischen Bundesamt im September 2012. Die Auswahlgrundlage wurde geschichtet nach dem Bundesland des Unternehmens (16 Bundesländer), dem Wirtschaftszweig des Unternehmens (81 Abteilungen) und der Zahl der Beschäftigten des Unternehmens (fünf Größenklassen). Der Stichprobenumfang betrug 32 000 Unternehmen, der Auswahlsatz im Durchschnitt 10,5 %. Große Unternehmen wurden mit weit höheren Auswahlsätzen einbezogen, Unternehmen mit 1000 und mehr Beschäftigten wurden zu 100 % erfasst (sogenannte Totalschichten). Durch die 32 000 Unternehmen der Stichprobe wurden etwa 210 000 Betriebe mit 10,4 Millionen Beschäftigten erfasst.

- *Für Darstellungseinheiten (Betriebe) der Wirtschaftsabteilung O84, der Wirtschaftsgruppen P85.1, P85.2, P85.3 und P85.4 sowie eines Teils der Wirtschaftsgruppe Q86.1 der WZ 2008 (Großteil des öffentlichen Dienstes):* Die Daten wurden berechnet. Wichtigste Basisstatistik war dabei die Personalstandstatistik 2012. Die Personalstandstatistik ist eine Vollerhebung der Beschäftigten des öffentlichen Dienstes.

3.2 Vorbereitung und Durchführung der Datengewinnung

Primärerhebung: Die Befragung wurde dezentral von den Statistischen Ämtern der Länder durchgeführt. Die Merkmale wurden durch eine schriftliche Befragung der ausgewählten Unternehmen erhoben. Auskunftspflichtig waren dabei die Inhaber der in die Erhebung einbezogenen Unternehmen sowie die mit deren Leitung Beauftragten. Der Fragebogen befindet sich im Anhang. Alternativ konnten die Auskunftspflichtigen alle Angaben auch elektronisch übermitteln. Für diesen Zweck stand das formularbasierte Meldeverfahren IDEV (Internet Datenerhebung im Verbund) zur Verfügung. Knapp die Hälfte der Auskunftspflichtigen meldete über IDEV.

Datenberechnung: Die Daten der wichtigsten Basisstatistik, der Personalstandstatistik, lagen im Statistischen Bundesamt vor, eine Datengewinnung war nicht nötig. Die ergänzend verwendeten Daten der Finanzstatistik lagen ebenfalls im Statistischen Bundesamt vor. Die im Jahr 2012 gültigen tariflichen Parameter (Sonderzahlungen, Arbeitszeiten, Urlaubsanspruch) wurden Tarifverträgen entnommen, die im Statistischen Bundesamt für die Tarifstatistiken gesammelt werden. Angaben über Krankheitstage, Beitragssätze zur Sozialversicherung und andere Parameter wurden einschlägigen Veröffentlichungen entnommen. Aggregierte Daten über die Zusatzversorgung der öffentlichen Hand wurden von den Einrichtungen der Zusatzversorgung zugeliefert.

3.3 Datenaufbereitung (einschl. Hochrechnung)

- Korrektur fehlender Werte (Item-Non-Response)

Primärerhebung: Obwohl ein Großteil der Erhebungsmerkmale den betrieblichen Datenbanken der Entgeltabrechnung beziehungsweise der Personalwirtschaft entnommen wurde, kam es zu zahlreichen fehlerhaften Meldungen. Die Unstimmigkeiten wurden durch Rückfragen und Nachmeldungen im direkten Kontakt mit den Auskunftspflichtigen durch die Statistischen Ämter der Länder korrigiert. Verbleibende fehlende Angaben wurden anhand von plausiblen Vergleichswerten individuell ergänzt.

Datenberechnung: Die Merkmale wurden aus den verfügbaren Merkmalen der Personalstandstatistik abgeleitet bzw. auf deren Basis berechnet. Nur wenige Merkmale der Personalstandstatistik konnten direkt übernommen werden. Dazu zählten die vertragliche Arbeitszeit, der Anteil an der normalen Arbeitszeit eines vollzeitbeschäftigten Arbeitnehmers sowie der Bruttomonatsverdienst im Juni 2012 (auf das Kalenderjahr 2012 hochgerechnet). Alle anderen Merkmale wurden berechnet. Die Berechnungen stützten sich auf Daten der Finanzstatistik, tarifliche Parameter (Sonderzahlungen, Arbeitszeiten, Urlaubsanspruch), Angaben über Krankheitstage, Beitragssätze zur Sozialversicherung bzw. zur Zusatzversorgung der öffentlichen Hand.

- Korrektur von echten Antwortausfällen (Unit-Non-Response)

Primärerhebung: Die gesetzliche Verpflichtung zur Auskunft sicherte eine sehr hohe Unit-Response-Quote: 98,8 % der auskunftspflichtigen Unternehmen meldeten. Der Unit-Non-Response wurde im Rahmen der Hochrechnung korrigiert.

Datenberechnung: Kein Unit-Non-Response möglich.

- Hochrechnung

Es wurde eine gebundene Hochrechnung nach der Methode Generalised regression estimator (GREG) durchgeführt. Die für GREG typischen Hilfsvariablen waren die Anzahlen der Vollzeitbeschäftigten, der Teilzeitbeschäftigten und der geringfügig entlohnten Beschäftigten des Unternehmens im Jahresdurchschnitt 2012 laut Verwaltungsdatenspeicher 2012 der statistischen Ämter.

3.4 Preis- und Saisonbereinigung; andere Analyseverfahren

Eine Preis- oder Saisonbereinigung erfolgte nicht.

3.5 Beantwortungsaufwand

Primärerhebung: Nach Messungen im Jahr 2004 benötigt ein Auskunftspflichtiger durchschnittlich knapp neun Stunden, um den Fragebogen auszufüllen. Alle Befragten zusammengenommen entspricht dies Kosten von rund 9 Mill. Euro.

Datenberechnung: Kein Beantwortungsaufwand.

Maßnahmen zur Entlastung der Auskunftspflichtigen: Die gesetzliche Obergrenze von 34 000 Unternehmen wurde mit 32 000 nicht ausgeschöpft. Eine Rotation der Meldepflichtigen wurde erfolgreich durchgeführt: Nur 14,5 % der Unternehmen der Stichprobe hatten bereits zum vorherigen Berichtsjahr 2008 gemeldet. Unter kleinen Unternehmen mit 10 bis 49 Beschäftigten waren lediglich 1,4 % bereits vier Jahre zuvor Melder.

4 Genauigkeit und Zuverlässigkeit

4.1 Qualitative Gesamtbewertung der Genauigkeit

Die statistischen Ergebnisse sind vergleichsweise genau. Zum einen sind die einzelnen erhobenen Angaben von vergleichsweise sehr großer Genauigkeit, wenn sie unmittelbar aus der Personalverwaltung der Betriebe stammen, die internen sowie externen Prüfungen unterliegt. Das trifft aber nicht für alle Merkmale zu, beispielsweise nicht immer für die Angaben zur Arbeitszeit und zu Ausfalltagen. Diese wurden teilweise von den Unternehmen geschätzt. Alle Angaben wurden von den Statistischen Ämtern der Länder umfangreichen Überprüfungen unterzogen, die nachweislich zu erheblichen Verbesserungen der Genauigkeit führten. Zum anderen ist der Stichprobenumfang hinreichend groß, sodass der unvermeidbare Zufallsfehler der Stichprobe zumindest für die Gesamtwirtschaft vergleichsweise gering ausfällt. Auch bestand eine Pflicht zur Auskunft, sodass Verzerrungen durch selektive Teilnahme bzw. Nichtteilnahme ausgeschlossen werden können.

4.2 Stichprobenbedingte Fehler

Der relative Standardfehler für den wichtigsten Indikator, Nettoarbeitskosten je geleistete Stunde, beträgt 0,2 %. Nach Branchen aufgedruckte Ergebnisse haben höhere relative Standardfehler. Auf Ebene der 82 abgedeckten

Wirtschaftsabteilungen der WZ 2008 lag der relative Standardfehler des Indikators zwischen 0 und 3,3 %; meist unter 1,2 %. In der Regel nahm die Präzision mit der Zahl der Beschäftigten der Branche zu.

Für einzelne, in der Grundgesamtheit stark streuende Merkmale, ergaben sich deutlich höhere relative Standardfehler, zum Beispiel für Aufwendungen für die betriebliche Altersversorgung (1,0 %) und Lohnsubventionen (2,2 %).

4.3 Nicht-Stichprobenbedingte Fehler

- Systematische Fehler durch Mängel in der Erfassungs-/Auswahlgrundlage

Primärerhebung: Die Auswahlgrundlage bildete der aktuelle Stand des statistischen Unternehmensregisters im Statistischen Bundesamt im September 2012. Das Unternehmensregister bildete dabei nicht die im Jahr 2012 wirtschaftlich aktiven Unternehmen ab, sondern eher die des Jahres 2010. Für einen Teil der Unternehmen der Stichprobe (rund 6 %) wurde folglich während der Feldarbeit Anfang 2013 festgestellt, dass sie nicht mehr existierten. Diese Überabdeckung hat keine Auswirkungen auf die Ergebnisse. Die im Gegenzug zwischen 2010 und 2013 neu gegründeten Unternehmen konnten in Ermangelung einer Auswahlgrundlage nicht in die Stichprobe einbezogen werden. Die damit verbundene Untererfassung wurde durch die gebundene Hochrechnung korrigiert.

Datenberechnung: Die wichtigste Basisstatistik war die Personalstandstatistik 2012. Sie ist eine Vollerhebung aller Beschäftigten des öffentlichen Dienstes und der Einrichtungen in privater Rechtsform mit überwiegend öffentlicher Beteiligung. Verwendet wurde ausschließlich der Teil des öffentlichen Dienstes. Hier wies die Erfassungsgrundlage keine nennenswerten systematischen Mängel auf.

Die Auswahlgrundlage der Primärerhebung und der Abdeckungsbereich der Datenberechnung mussten so aufeinander abgestimmt werden, dass es weder zu Doppelerfassungen noch zu Abdeckungslücken kommt. Beides kann zu Verzerrungen der Ergebnisse führen. Die Abgrenzung erfolgte anhand des Wirtschaftszweigs. Doppelerfassungen konnten so völlig ausgeschlossen werden, Abdeckungslücken jedoch nicht. Die bedeutsamste Abdeckungslücke besteht in Kindergärten, Schulen und Hochschulen privater Trägerschaft, die zu den Wirtschaftsgruppen P85.1 bis P85.4 gehören und die nicht in der Personalstandstatistik erfasst werden. Inwieweit Ergebnisse dadurch verzerrt sind, ist nicht bekannt.

- Verzerrungen durch Antwortausfälle auf Ebene der Einheiten und Merkmale

Primärerhebung: Die gesetzliche Verpflichtung zur Auskunft sicherte eine sehr niedrige Quote echter Antwortausfälle (Unit-Non-Response): Nur 1,2 % der auskunftspflichtigen Unternehmen meldeten nicht. Der Unit-Non-Response wurde im Rahmen der Hochrechnung kompensiert.

Datenberechnung: Kein Antwortausfall möglich.

- Verzerrungen durch Mess- und Aufbereitungsfehler

Primärerhebung: Die gemeldeten Daten wurden umfangreichen Prüfungen auf Plausibilität unterzogen. Im Zweifelsfall wurden die Auskunftspflichtigen zur Korrektur aufgefordert. Am häufigsten wurden die Merkmale zu Arbeitszeit und Ausfalltagen, die für die Berechnung der Zahl der tatsächlich geleisteten Arbeitsstunden benötigt wurden, korrigiert. Hier lag die Quote der korrigierten Fälle je nach Merkmal zwischen 8 % aller Meldungen (sonstige bezahlte arbeitsfreie Tage der Vollzeitbeschäftigten) und 38 % (bezahlte Stunden der Vollzeitbeschäftigten). Auch die Angaben zu Anwartschaften auf betriebliche Altersversorgung wurden häufig korrigiert, etwa in einem Viertel der Fälle. Die Korrekturen haben viele Fehler behoben, jedoch ist anzunehmen, dass bei häufig korrigierten Merkmalen auch unentdeckte Restfehler eher häufig auftreten und Verzerrungen auslösen können.

Datenberechnung: Für die wichtigste Basisstatistik, die Personalstandstatistik, sind keine hier relevanten bekannten Verzerrungen bekannt.

- Modellbedingte Effekte:

Primärerhebung: Um die Belastung der Auskunftspflichtigen zu minimieren, wurden nicht alle Zielmerkmale direkt erhoben. Die Zielmerkmale Beiträge an den Pensions-Sicherungs-Verein VVaG und Ausgleichsabgabe nach Schwerbehindertenrecht wurden komplett aus Daten berechnet, die die jeweiligen Einzugsstellen bereit stellten. Für andere Zielmerkmale wurden Merkmale erhoben, die besser zum Rechnungswesen der Unternehmen passten und aus denen die Zielmerkmale berechnet wurden. Die Berechnungen mit dem vermutlich bedeutsamsten Potential nicht-stichprobenbedingter Fehler werden im Folgenden beschrieben. Die Quantifizierung der tatsächlich eingetretenen Fehler ist nicht möglich.

- Schätzungen von Ergebnissen für örtliche Einheiten (Betriebe)

Die detaillierten Angaben zu Arbeitnehmern, Arbeitskosten und Arbeitsstunden konnte das Unternehmen als Ganzes als eine Unternehmensmeldung, aufgeteilt nach Unternehmensteilen im früheren Bundesgebiet mit Berlin sowie in den neuen Bundesländern, statt für jede einzelne örtliche Einheit melden. Die zur Erstellung der Statistik unverzichtbaren Angaben der örtlichen Einheiten wurden dann auf wenige Kernmerkmale beschränkt: Bundesland, Wirtschaftszweig, Beschäftigte, Verdienstsumme, bezahlte Stunden. Alle örtlichen Einheiten eines Bundeslandes und Wirtschaftszweiges konnten dabei vom Unternehmen zu einer Sammelmeldung zusammengefasst werden. Die Statistischen Landesämter errechneten die eigentlichen Zielmerkmale der örtlichen Einheiten maschinell durch proportionale Aufteilung der Unternehmensmeldung anhand der Kernmerkmale.

Das Verfahren bedeutete letztlich eine gleichmäßige, nivellierende Verteilung der Arbeitskosten eines Mehrbetriebsunternehmens auf die Wirtschaftszweige und Bundesländer seiner örtlichen Einheiten. Die gewählten Kernmerkmale stellten aber sicher, dass dies zwar für die Struktur, kaum aber für das Niveau der Arbeitskosten galt. Aber auch für die Struktur ist der nivellierende Effekt meist beschränkt: Der Anteil der Arbeitskosten (D) eines Wirtschaftsabschnitts, der aus Meldungen stammt, die zu mehr als 20% auch örtliche Einheiten anderer Wirtschaftsabschnitte abdecken, lag zwischen 0,5% im Wirtschaftsabschnitt K und 14% im Wirtschaftsabschnitt B. Der Median lag bei 4%. Für die tiefere Gliederung nach Wirtschaftsabteilungen lag der Median des Anteils bei 7%. Für fast alle Wirtschaftszweige sind daher keine kritischen Auswirkungen des Schätzverfahrens anzunehmen. Gewisse Beeinträchtigungen können allenfalls für die Wirtschaftsabteilungen B06, C33, S95 und J61 vermutet werden, mit Anteilen von 48% bis 32%.

- Schätzung von D.1113 Vergütung für nicht gearbeitete Tage, D.1221* Entgeltfortzahlung im Krankheitsfall, D.11111 Entgelt für die geleistete Arbeitszeit

Nur ein kleiner Teil der Unternehmen kann diese Merkmale unmittelbar und ohne umfangreiche Berechnungen berichten. Deshalb wurden im Fragebogen grundsätzlich nicht die Merkmale D.1113 und D.1221* erfragt, sondern stellvertretend die über alle Vollzeitbeschäftigten aufsummierten nicht gearbeiteten Tage wegen Urlaub (SUM_U), Krankheit (SUM_K) und Sonstigem (SUM_S). Die Summe der nicht gearbeiteten gesetzlichen Feiertage (SUM_F) wurde maschinell geschätzt. Die Größen wurden nur für Vollzeitbeschäftigte erhoben, weil Teilzeitbeschäftigte das Ergebnis wegen der unterschiedlichen Arbeitszeitmodelle verzerren könnten. Für jede örtliche Einheit wurden dann näherungsweise die Zielmerkmale D.11111, D.1113 und D.1221* durch Aufteilung der regelmäßig gezahlten Verdienste (D.11111+D.1113+D.1221*) anhand der Anteile gearbeiteter bzw. nicht gearbeiteter Tage an allen Arbeitstagen des Jahres (2012: 262 bei Fünf-Tage-Woche) geschätzt:

$$D.1113_i = (D.11111 + D.1113 + D.1221^*) * SUM_i / [262 * A.11] \quad i = U, F, S$$

$$D.1221^* = (D.11111 + D.1113 + D.1221^*) * SUM_K / [262 * A.11]$$

$$D.11111 = (D.11111 + D.1113 + D.1221^*) - D.1113 - D.1221^*$$

D.1221* bezeichnet hier den Hauptbestandteil von D.1221, die Entgeltfortzahlung im Krankheitsfall. Der zweite Bestandteil von D.1221, der Arbeitgeberzuschuss zum Mutterschaftsgeld, wird später hinzuaddiert. A.11 bezeichnet die jahresdurchschnittliche Zahl der Vollzeitbeschäftigten (ohne Auszubildende).

- Schätzung der Merkmale tatsächlich geleistete Stunden der Vollzeitbeschäftigten (B.11), der Teilzeitbeschäftigten (B.12) und der Auszubildenden (B.13)

Die Merkmale über die Zahl der geleisteten Stunden erwiesen sich in vergangenen Erhebungen stets als besonders schwierig zu erheben, denn nur ein Teil der Unternehmen konnte sie dem betrieblichen Rechnungswesen entnehmen. Um die Meldung zu erleichtern und zum Ausgleich der Belastung durch eine durch nationales Recht geschaffene neue Berichtspflicht zu Anwartschaften auf betriebliche Altersversorgung wurde wie zum Berichtsjahr 2008 auf die direkte Erhebung verzichtet und ein Berechnungsverfahren eingesetzt. Im Grundsatz wurde von den statistischen Ämtern die Zahl der tatsächlich geleisteten Stunden berechnet, indem von der erhobenen Zahl der bezahlten Stunden jene Stunden in Abzug gebracht wurden, die auf bezahlte, aber nicht gearbeitete Tage für Urlaub, Krankheit, Feiertage und Sonstiges entfielen (erhobene SUM_i, siehe oben). Die Ausfalltage wurden dazu anhand der gemeldeten Wochenarbeitszeit in Ausfallstunden umgerechnet. Zusätzlich wurde bei Vollzeitbeschäftigten der von den erhobenen bezahlten Stunden nicht erfasste Auf- oder Abbau unbezahlter Überstunden durch wirtschaftsabschnittsweise Zuschätzung von Angaben der Arbeitszeitvolumenrechnung des Institutes für Arbeitsmarkt- und Berufsforschung berücksichtigt. Bei Auszubildenden wurden zusätzlich je Kopf 280 Berufsschulstunden in Abzug gebracht, der Wert entstammt einer Empfehlung der Kultusministerkonferenz zur Gestaltung von Rahmenlehrplänen.

Bei geringfügig Beschäftigten wurden die hier ebenfalls nicht erhobenen bezahlten Stunden aus Wochenarbeitszeiten laut Verdienststrukturerhebung 2010 geschätzt, die gegliedert nach Wirtschaftsgruppen vorlagen. Für das Berichtsjahr 2008 wurde für diesen Zweck noch der Mikrozensus als Datenquelle verwendet. Die Wochenarbeitszeiten laut Verdienststrukturerhebung liegen erheblich unter denen des Mikrozensus, für das Berichtsjahr 2010 im Mittel um etwa 30%. Für die geschätzte Zahl der tatsächlich geleisteten Stunden aller Beschäftigten (B.1) verursacht die Umstellung der Datenquelle einen Bruch der Zeitreihe in Höhe von ca. 1,0%.

Datenberechnung: Die Berechnung der Daten für die Wirtschaftszweige O (vollständig), P (überwiegend) und Q86.1 (teilweise) auf Basis vor allem der Personalstandstatistik beruht auf vielen Modellannahmen, deren Potential für nicht-stichprobenbedingte Fehler nicht quantifiziert werden kann. Die wichtigsten Aspekte des Verfahrens sind folgende: Das Grundgerüst der Schätzung bildeten die auf nahezu individueller Ebene vorliegenden Datensätze von 4,1 Mill. Beschäftigten des öffentlichen Dienstes aus der Personalstandstatistik zum 30. Juni 2012 mit dem steuerpflichtigen Bruttomonatsverdienst im Juni 2012 und den den Verdienst bestimmenden Merkmalen, darunter Beschäftigungsbereich (Arbeitgeber), Besoldungs-, Vergütungs- und Lohngruppe sowie vertragliche Wochenarbeitszeit. Für jeden Datensatz wurden der Bruttojahresverdienst sowie die daran gekoppelten zusätzlichen Kosten der Arbeitgeber für Sozialversicherung und betriebliche Altersversorgung geschätzt. Ferner wurden Ergebnisse der Finanzstatistik zu den Beihilfen für Beamte und den Kosten für die berufliche Aus- und Weiterbildung sowie Geschäfts- und Rechnungsergebnisse der Unfallversicherungsträger der öffentlichen Hand verarbeitet. Für Beamte wurden analog zum Verfahren in den

Volkswirtschaftlichen Gesamtrechnungen unterstellte Sozialbeiträge der Arbeitgeber für die Altersversorgung errechnet. Eine Schätzung der Sachleistungen, des Arbeitgeberzuschusses zum Mutterschaftsgeld, der Anwerbungskosten und Abfindungen war nicht möglich. Hier wurden Ergebnisse der Primärerhebung eingesetzt. In der Schätzung der Arbeitszeit konnten Überstunden bzw. Zeitarbeitskonten nicht berücksichtigt werden.

4.4 Revisionen

4.4.1 Revisionsgrundsätze

Es werden keine vorläufigen Ergebnisse veröffentlicht. Daher gelten veröffentlichte Daten als endgültig.

4.4.2 Revisionsverfahren

Es werden keine vorläufigen Ergebnisse veröffentlicht. Daher gelten veröffentlichte Daten als endgültig.

4.4.3 Revisionsanalysen

Es werden keine vorläufigen Ergebnisse veröffentlicht. Daher gelten veröffentlichte Daten als endgültig.

5 Aktualität und Pünktlichkeit

5.1 Aktualität

Erste Ergebnisse wurden 19 Monate nach dem Ende des Berichtsjahres veröffentlicht (Pressemitteilung vom 22. Juli 2014).

Da die Erhebung rückblickend Angaben für das gesamte Berichtsjahr erfasst, kann sie erst im Januar des auf das Berichtsjahr folgenden Jahres beginnen. Die Feld- und Aufbereitungsphase dauert angesichts der vielen Erhebungsmerkmale und der zahlreichen Rückfragen und Korrekturen bis zum März/April des zweiten, auf das Berichtsjahr folgenden Jahres.

5.2 Pünktlichkeit

Eine Statistik ist pünktlich, wenn die Ergebnisse zu dem vorab geplanten und ggf. bekannt gegebenen Termin veröffentlicht werden. Die Ergebnisse dieser Statistik wurden Eurostat pünktlich vor dem gesetzlich festgelegten Termin (30. Juni 2014) am 18.06.2014 übermittelt. Die nationale Veröffentlichung der Ergebnisse erfolgte ebenfalls pünktlich mit der Freigabe der Online-Datenbank und einer ersten Pressemitteilung am 22.07.2014.

6 Vergleichbarkeit

6.1 Räumliche Vergleichbarkeit

Die Erhebung basiert auf Verordnungen der Europäischen Union, wird in allen Mitgliedstaaten durchgeführt und entsprechend sind die Ergebnisse EU-weit vergleichbar, in tiefster regionaler Ebene nach NUTS1 ["Nomenclature des unités territoriales statistiques" (Systematik der Gebietseinheiten für die Statistik)], was in Deutschland den Bundesländern entspricht. Ergebnisse auf Ebene der Kreise und Gemeinden können nicht erstellt werden, denn diese Angaben werden nicht erfasst.

6.2 Zeitliche Vergleichbarkeit

Die Erhebung deckte in der jüngeren Vergangenheit folgende Wirtschaftszweige ab:

- 1992: Abschnitte C, D, E, F, G (teilweise), J (teilweise) der Klassifikation der Wirtschaftszweige, Ausgabe 1993
- 1996, 2000: Abschnitte C, D, E, F, G, H, J der Klassifikation der Wirtschaftszweige, Ausgabe 1993
- 2004: Abschnitte C bis O der Klassifikation der Wirtschaftszweige, Ausgabe 2003
- 2008, 2012: Abschnitte B bis S der Klassifikation der Wirtschaftszweige, Ausgabe 2008

Die einbezogenen Wirtschaftszweige haben großen Einfluss auf alle statistischen Ergebnisse. Für zeitliche Vergleiche ist es unabdingbar, identische Wirtschaftszweige zu Grunde zu legen. Auf Basis der jeweiligen Veröffentlichungen lassen sich die Ergebnisse für das Produzierende Gewerbe ab Berichtsjahr 1966 als längste verfügbare Zeitreihe zusammenstellen. In der Datenbank GENESIS-Online des Statistischen Bundesamtes sind Ergebnisse ab Berichtsjahr 1992 verfügbar.

7 Kohärenz

7.1 Statistikübergreifende Kohärenz

Die Arbeitskostenerhebung bildet mit Arbeitskostenindex und Jahresschätzung Arbeitskosten das integrierte System der Statistiken zu Arbeitskosten. Die drei Statistiken sind definitorisch aufeinander abgestimmt. Arbeitskostenindex und Jahresschätzung Arbeitskosten werden anhand der Arbeitskostenerhebung revidiert (Benchmarking). Dadurch besteht maximale Kohärenz der drei Statistiken.

Die bedeutsamste Arbeitskostenart, das Arbeitnehmerentgelt (D.1), ist definitorisch mit der gleichnamigen Kostenart des Europäischen Systems Volkswirtschaftlicher Gesamtrechnungen (ESVG) abgestimmt, sodass grundsätzlich Kohärenz zu den Volkswirtschaftlichen Gesamtrechnungen besteht. Die Arbeitskostenerhebung gliedert das Arbeitnehmerentgelt (D.1) jedoch detaillierter als die Volkswirtschaftlichen Gesamtrechnungen. Unterschiedliche Ergebnisse lassen sich auf unterschiedliche Abdeckungsbereiche (die Arbeitskostenerhebung deckt Unternehmen mit weniger als zehn Beschäftigten nicht ab) und unterschiedliche Buchungsmethoden zurückführen.

Bruttoverdienst und bezahlte Arbeitsstunden wurden im Fragebogen analog zur Vierteljährlichen Verdiensterhebung erhoben. Trotz einiger Unterschiede in der Abdeckung (Altersteilzeit, Kleinbetriebe) lagen die erhobenen Ergebnisse für das Berichtsjahr 2012 dicht beieinander: durchschnittlicher Bruttostundenverdienst (einschließlich Sonderzahlungen, ohne Auszubildende): Arbeitskostenerhebung 21,14 Euro, Vierteljährliche Verdiensterhebung 21,30 Euro. Bei Vergleichen auf Basis von Veröffentlichungen ist jedoch zu beachten, dass die Arbeitskostenerhebung den Bruttoverdienst nicht wie erhoben veröffentlicht, sondern korrigiert in Abgrenzung der Definition der Kostenart D.11. Dieser Verdienstbegriff enthält nicht die Entgeltfortzahlung im Krankheitsfall und fällt folglich um ca. 4 % geringer aus.

7.2 Statistikinterne Kohärenz

Statistikinterne Kohärenz ist das Ausmaß, zu dem für die beschriebene Statistik Ergebnisse zu unterschiedlichen Merkmalen konsistent sind.

Für diese Statistik sind bis auf eine Ausnahme keine internen Inkohärenzen bekannt. In den Datenberechnungen für den Großteil des öffentlichen Dienstes gelang es nicht, eine mit privatwirtschaftlichen Unternehmen vergleichbare Größe des Unternehmens festzulegen. Die Ergebnisse wurden einheitlich der höchsten Größenklasse "Unternehmen mit 1000 und mehr Beschäftigten" zugeordnet. Die Ergebnisse der Wirtschaftsabteilungen O84 und P85 sind in der Gliederung nach der Größe des Unternehmens nur unter Beachtung dieser Einschränkung mit anderen Wirtschaftszweigen vergleichbar.

7.3 Input für andere Statistiken

Die Arbeitskostenerhebung stellt alle vier Jahre die Basisdaten bereit, die vom Arbeitskostenindex (EVAS-Statistik 62421) vierteljährlich und von der Jahresschätzung Arbeitskosten (EVAS-Statistik 62431) jährlich fortgeschrieben werden.

Ergebnisse zum Arbeitnehmerentgelt (D.1) werden in den Volkswirtschaftlichen Gesamtrechnungen des Bundes und der Länder (EVAS-Statistik 81111) verwendet.

Ergebnisse zu arbeitgeberfinanzierten Sozialleistungen werden in der Berechnung des Sozialbudgets des Bundesministeriums für Arbeit und Soziales verwendet.

8 Verbreitung und Kommunikation

8.1 Verbreitungswege

Pressemitteilungen

Pressemitteilung vom 22. Juli 2014: "Arbeitskosten in Ostdeutschland um 26,6 % unter Westniveau".

Alle Pressematerialien sind kostenlos erhältlich auf der Internet-Seite des Statistischen Bundesamtes (<http://www.destatis.de>) unter "Presse".

Veröffentlichungen

Fachserie 16 "Verdienste und Arbeitskosten", Arbeitskosten im Produzierenden Gewerbe und im Dienstleistungsbereich.

Online-Datenbank

Die Datenbank GENESIS-Online (<https://www-genesis.destatis.de/genesis/online>) des Statistischen Bundesamtes enthält Ergebnisse für Bund und Länder.

Eurostat (<http://epp.eurostat.ec.europa.eu>) unterhält eine Online-Datenbank mit Ergebnissen aller Mitgliedstaaten: Thema Bevölkerung und soziale Bedingungen -> Arbeitsmarkt -> Arbeitskosten -> Arbeitskostenerhebung.

Die Internationale Arbeitsorganisation (<http://www.ilo.org/ilostat/faces/home/statisticaldata>) unterhält eine Online-Datenbank mit Ergebnissen vieler Staaten: Browse by subject -> Labour cost -> Mean nominal hourly labour cost per employee

Zugang zu Mikrodaten

Die Mikrodaten sind über die Forschungsdatenzentren der Statistischen Ämter des Bundes und der Länder zugänglich.

Sonstige Verbreitungswege

Ergebnisse für Bundesländer können über die Homepage des jeweiligen Landesamtes abgerufen werden. Diese sind u. a. über die Homepage des Statistischen Bundesamtes zu erreichen (<http://www.destatis.de>).

Die Statistischen Ämter des Bundes und der Länder geben allen Interessenten Auskunft über Ergebnisse und führen ggf. auf Wunsch weitere Auswertungen durch.

8.2 Methodenpapiere/Dokumentation der Methodik

Günther, R.: "Arbeitskostenerhebung 2012" in Wirtschaft und Statistik 12/2014, S. 782ff.

8.3 Richtlinien der Verbreitung

Veröffentlichungskalender

Die Veröffentlichungen dieser Statistik werden nicht im Jahresveröffentlichungskalender des Statistischen Bundesamtes angekündigt. Pressemitteilungen des Statistischen Bundesamtes bezüglich dieser Statistik werden wie alle Pressemitteilungen freitags 10:00 Uhr in der Terminvorschau für die Folgeweche angekündigt.

Zugriff auf den Veröffentlichungskalender

Die Terminvorschau der Pressemitteilungen ist auf der Internetseite des Statistischen Bundesamtes (<http://www.destatis.de>) öffentlich einsehbar.

Zugangsmöglichkeiten der Nutzer/-innen

Alle Veröffentlichungen stehen allen Nutzern zum selben Zeitpunkt zur Verfügung.

9 Sonstige fachstatistische Hinweise

Um zu erproben, ob die Arbeitskostenerhebung langfristig als Datenquelle über die betriebliche Altersversorgung ausgebaut werden sollte, wurde wie zum Berichtsjahr 2008 die Zahl der Beschäftigten mit Anwartschaften auf betriebliche Altersversorgung erhoben.

Zusammenfassende Übersicht zu Anwartschaften auf betriebliche Altersversorgung (bAV) am 31.12.2012

Übersicht Wirtschaftsabschnitte

Wirtschaftszweig [nach der Klassifikation der Wirtschaftszweige, Ausgabe 2008 (WZ 2008)] - Größenklasse des Unternehmens	Anteil der Beschäftigten mit Anwartschaften an Beschäftigten insgesamt	Anteil der Beschäftigten mit AN-Finanzierung an Beschäftigten insgesamt	Anteil der Beschäftigten mit Anwartschaften an Beschäftigten in Untern. mit bAV	Beschäftigte insgesamt	Unternehmen insgesamt	Anteil der Unternehmen mit Anwartschaften an Unternehmen insgesamt	Aufwendungen insgesamt	Darunter: arbeitnehmerfinanzierte Aufwendungen	Aufwendungen je Beschäftigten mit Anwartschaften	Arbeitnehmerfinanzierte Aufw. je Beschäftigten mit AN-finanz. Anwartschaften
	%			Anzahl		%	1000 EUR		EUR	
Deutschland										
B-S Produzierendes Gewerbe und Dienstleistungsbereich	54.2	33.4	58.7	22 927 277	305 033	78.5	42 093 023	8 287 820	3 385	1 081
B-N Produzierendes Gewerbe und marktbestimmte Dienstleistungen	47.2	27.3	51.6	17 085 260	255 082	78.5	31 510 925	6 434 254	3 910	1 381
O-S Nicht marktbestimmte Dienstleistungen	74.9	51.5	78.7	5 842 017	49 952	78.5	10 582 099	1 853 566	2 417	616
B-F Produzierendes Gewerbe	55.0	31.1	58.2	7 630 653	106 693	83.1	16 293 862	3 142 540	3 882	1 326
G-N Marktbestimmte Dienstleistungen	40.8	24.2	45.9	9 454 607	148 388	75.2	15 217 063	3 291 714	3 941	1 437
O-Q Öffentliche Dienstleister, Erziehung, Gesundheit	77.6	54.4	80.6	5 107 916	35 747	81.0	9 527 669	1 655 925	2 404	596
R-S Sonstige Dienstleister	56.4	31.1	63.9	734 101	14 205	72.0	1 054 429	197 641	2 546	867
B Bergbau und Gewinnung von Steinen und Erden	59.7	21.5	62.7	54 543	615	79.9	388 438	17 937	11 929	1 526
C Verarbeitendes Gewerbe	56.6	31.8	59.2	6 193 617	63 701	85.5	13 812 552	2 668 698	3 939	1 355
D Energieversorgung	83.2	50.1	83.7	218 972	1 248	95.8	1 096 676	136 719	6 022	1 245
E Wasserversorgung, Entsorgung u. Ä.	53.1	33.7	57.0	197 386	3 176	79.2	316 244	64 294	3 015	967
F Baugewerbe	38.4	22.0	44.3	966 134	37 953	79.2	679 952	254 893	1 832	1 200
G Handel; Instandhaltung und Reparatur von Kraftfahrzeugen	40.0	20.7	43.8	3 215 231	58 192	80.9	2 176 805	847 139	1 693	1 273
H Verkehr und Lagerei	46.2	20.4	52.9	1 227 812	17 667	63.6	2 023 417	313 290	3 566	1 254
I Gastgewerbe	23.5	10.3	32.4	453 018	13 523	52.0	93 988	33 625	884	793
J Information und Kommunikation	51.1	34.1	53.5	767 617	9 937	85.0	2 197 910	459 003	5 605	1 754
K Erbringung von Finanz- und Versicherungsdienstleistungen	85.5	67.5	86.1	894 405	4 080	97.2	5 677 165	897 018	7 428	1 486
L Grundstücks- und Wohnungswesen	48.6	28.1	52.4	146 322	3 444	83.3	(292 056)	50 820	4 103	1 236
M Freiberufliche, wiss. und techn. Dienstleistungen	44.9	29.7	48.4	1 063 077	24 129	84.9	2 348 923	553 900	4 921	1 757
N Erbringung von sonstigen wirtschaftlichen Dienstleistungen	11.6	6.4	14.8	1 687 126	17 416	60.3	406 799	136 920	2 072	1 273
O Öffentliche Verwaltung, Verteidigung; Sozialversicherung	100.0	93.1	100.0	1 238 526	48	100.0	3 547 973	565 946	2 865	491
P Erziehung und Unterricht	93.3	87.1	94.5	806 106	1 833	81.2	1 930 493	352 149	2 568	502
Q Gesundheits- und Sozialwesen	64.4	30.2	68.4	3 063 284	33 866	81.0	4 049 204	737 830	2 052	798
R Kunst, Unterhaltung und Erholung	43.1	33.1	52.2	156 049	3 312	63.9	187 277	63 423	2 783	1 229
S Erbringung von sonstigen Dienstleistungen	60.0	30.5	66.7	578 052	10 893	74.5	867 152	134 218	2 500	761
GKL1 Unternehmen mit 10 bis 49 Arbeitnehmern	30.9	19.5	39.3	3 943 827	221 555	74.8	2 454 409	1 020 220	2 016	1 323
GKL2 Unternehmen mit 50 bis 249 Arbeitnehmern	37.8	23.1	42.0	5 558 353	68 598	87.3	4 926 805	1 608 820	2 344	1 255
GKL3 Unternehmen mit 250 bis 499 Arbeitnehmern	48.9	27.4	52.3	2 470 203	8 326	91.7	3 012 145	773 072	2 492	1 143
GKL4 Unternehmen mit 500 bis 999 Arbeitnehmern	57.3	32.6	59.6	2 174 951	3 703	94.2	4 106 705	818 052	3 295	1 155
GKL5 Unternehmen mit 1000 und mehr Arbeitnehmern	75.9	48.2	76.7	8 779 942	2 851	96.7	27 592 961	4 067 657	4 142	962
Früheres Bundesgebiet und Berlin										
B-S Produzierendes Gewerbe und Dienstleistungsbereich	55.2	33.4	59.4	20 187 257	257 905	79.9	39 899 702	7 446 927	3 582	1 106
B-N Produzierendes Gewerbe und marktbestimmte Dienstleistungen	48.9	28.2	53.1	15 332 507	215 711	79.9	30 603 729	6 078 381	4 082	1 407
O-S Nicht marktbestimmte Dienstleistungen	75.0	49.8	78.5	4 854 750	42 194	80.0	9 295 974	1 368 546	2 552	567
B-F Produzierendes Gewerbe	58.0	32.5	60.8	6 709 336	87 104	85.0	15 794 283	2 950 324	4 059	1 352
G-N Marktbestimmte Dienstleistungen	41.8	24.8	46.6	8 623 171	128 607	76.5	14 809 446	3 128 057	4 107	1 464
O-Q Öffentliche Dienstleister, Erziehung, Gesundheit	77.6	52.7	80.5	4 222 010	30 409	82.5	8 331 114	1 203 574	2 543	541
R-S Sonstige Dienstleister	57.9	30.4	64.6	632 741	11 785	73.3	964 860	164 972	2 636	858
GKL1 Unternehmen mit 10 bis 49 Arbeitnehmern	32.4	20.8	40.6	3 276 190	185 452	76.5	2 214 154	930 710	2 084	1 364
GKL2 Unternehmen mit 50 bis 249 Arbeitnehmern	38.8	23.6	42.9	4 722 851	59 157	87.6	4 535 805	1 443 747	2 478	1 298
GKL3 Unternehmen mit 250 bis 499 Arbeitnehmern	49.6	27.4	53.2	2 168 050	7 337	91.6	2 820 828	695 574	2 621	1 171
GKL4 Unternehmen mit 500 bis 999 Arbeitnehmern	57.5	32.6	59.7	1 958 202	3 335	94.4	3 917 952	748 469	3 482	1 173
GKL5 Unternehmen mit 1000 und mehr Arbeitnehmern	75.0	46.0	75.8	8 061 964	2 623	96.7	26 410 964	3 628 247	4 369	979
Neue Länder										
B-S Produzierendes Gewerbe und Dienstleistungsbereich	47.3	34.1	53.7	2 740 020	47 129	71.0	2 193 321	840 893	1 691	901
B-N Produzierendes Gewerbe und marktbestimmte Dienstleistungen	32.0	19.5	37.7	1 752 753	39 371	71.0	907 196	355 873	1 617	1 043
O-S Nicht marktbestimmte Dienstleistungen	74.6	60.0	79.3	987 267	7 758	70.5	1 286 125	485 020	1 747	819
B-F Produzierendes Gewerbe	33.2	20.2	37.5	921 317	19 589	75.0	499 579	192 216	1 633	1 031
G-N Marktbestimmte Dienstleistungen	30.7	18.6	38.0	831 436	19 782	67.2	407 617	163 657	1 597	1 058
O-Q Öffentliche Dienstleister, Erziehung, Gesundheit	77.7	62.8	81.3	885 906	5 339	72.7	1 196 555	452 351	1 739	813
R-S Sonstige Dienstleister	47.4	(35,2)	58.8	101 361	2 420	65.7	(89 569)	(32 669)	1 863	916
GKL1 Unternehmen mit 10 bis 49 Arbeitnehmern	23.2	13.3	32.3	667 638	36 103	66.2	240 255	89 509	1 551	1 009
GKL2 Unternehmen mit 50 bis 249 Arbeitnehmern	32.5	20.3	36.9	835 502	9 442	85.4	391 000	165 072	1 441	973
GKL3 Unternehmen mit 250 bis 499 Arbeitnehmern	43.8	27.2	46.4	302 153	989	92.4	191 316	77 318	1 445	942
GKL4 Unternehmen mit 500 bis 999 Arbeitnehmern	55.8	32.5	59.1	216 749	368	92.8	188 753	69 583	1 560	987
GKL5 Unternehmen mit 1000 und mehr Arbeitnehmern	86.0	72.8	86.8	717 978	228	96.4	1 181 997	439 411	1 914	841

Zusammenfassende Übersicht zu Anwartschaften auf betriebliche Altersversorgung (bAV) am 31.12.2012
Übersicht Wirtschaftsabteilungen

Wirtschaftszweig [nach der Klassifikation der Wirtschaftszweige, Ausgabe 2008 (WZ 2008)]	Anteil der Beschäftigten mit Anwartschaften an Beschäftigten insgesamt	Anteil der Beschäftigten mit AN-Finanzierung an Beschäftigten insgesamt	Anteil der Beschäftigten mit Anwartschaften an Beschäftigten in Untern. mit bAV	Beschäftigte insgesamt	Unternehmen insgesamt	Anteil der Unternehmen mit Anwartschaften an Unternehmen insgesamt	Aufwendungen insgesamt	Darunter: arbeitnehmerfinanzierte Aufwendungen	Aufwendungen je Beschäftigten mit Anwartschaften	Arbeitnehmerfinanzierte Aufw. je Beschäftigten mit AN-finanz. Anwartschaften
	%	%	%	Anzahl		%	1000 EUR		EUR	EUR
Deutschland										
05-96 Produzierendes Gewerbe und Dienstleistungsbereich	54.2	33.4	58.7	22 927 277	305 033	78.5	42 093 023	8 287 820	3 385	1 081
5 Kohlenbergbau	70.9	16.4	70.9	25 063	5	100.0	307 440	7 224	17 294	1 757
6 Gewinnung von Erdöl und Erdgas	84.4	51.5	84.4	4 046	5	100.0	48 519	3 140	14 206	1 506
7 Erzbergbau										
8 Gewinnung von Steinen und Erden, sonstiger Bergbau	44.8	22.0	50.2	23 065	576	79.1	18 103	6 616	1 750	1 304
9 Dienstleistungen f. d. Bergbau u. Gewinnung v. Steinen u. Erden										
10 Herstellung von Nahrungs- und Futtermitteln	43.2	20.1	48.2	561 988	9 145	76.4	498 448	116 938	2 052	1 036
11 Getränkeherstellung	77.2	27.3	79.4	61 028	711	88.9	86 773	22 309	1 841	1 340
12 Tabakverarbeitung	87.9	24.3	91.9	10 650	24	77.6	293 061	4 753	31 298	1 837
13 Herstellung von Textilien	35.9	22.1	39.6	62 726	1 012	81.7	44 967	16 693	1 996	1 203
14 Herstellung von Bekleidung	38.4	22.7	41.5	35 077	438	75.0	(20 461)	10 843	1 520	1 359
15 Herstellung von Leder, Lederwaren und Schuhen	34.7	28.1	36.3	17 770	227	76.1	17 773	7 178	2 883	1 438
16 Herstellung von Holz-, Flecht-, Korb- und Korkwaren (ohne Möbel)	30.9	22.0	33.5	90 293	2 039	85.1	47 835	25 663	1 714	1 292
17 Herstellung von Papier, Pappe und Waren daraus	46.1	30.3	48.3	133 357	1 053	85.2	196 094	46 693	3 187	1 157
18 H. von Druckerz., Vielf. von Ton-, Bild- und Datenträgern	36.8	24.1	39.9	108 602	2 630	85.2	276 587	35 081	6 921	1 342
19 Kokerie und Mineralölverarbeitung	79.8	43.8	80.1	15 187	58	95.0	140 358	9 665	11 576	1 453
20 Herstellung von chemischen Erzeugnissen	75.0	60.5	76.8	328 132	1 623	95.0	2 018 597	298 613	6 200	1 495
21 Herstellung von pharmazeutischen Erzeugnissen	80.2	57.8	81.2	120 778	(396)	93.1	745 147	116 693	7 692	1 673
22 Herstellung von Gummi- und Kunststoffwaren	44.4	29.7	47.1	374 253	4 020	83.9	514 421	131 571	3 096	1 185
23 H. von Glas und Glaswaren, Keramik, Verarb. von Steinen und Erden	54.0	26.4	57.3	203 280	2 364	83.7	336 002	59 735	3 058	1 112
24 Metallherstellung und -bearbeitung	62.9	30.3	64.2	249 374	1 383	84.8	516 969	94 233	3 294	1 249
25 Herstellung von Metallzeugnissen	38.9	24.4	41.8	686 735	12 862	85.7	516 886	220 689	1 936	1 319
26 Herstellung von DV-Geräten, elektron. und opt. Erzeugnissen	49.2	30.4	50.8	295 094	3 018	91.1	485 914	127 231	3 346	1 417
27 Herstellung von elektrischen Ausrüstungen	62.7	28.8	63.8	484 524	2 915	88.6	966 395	232 714	3 179	1 667
28 Maschinenbau	61.2	32.0	63.7	989 656	8 032	88.5	2 100 683	492 490	3 470	1 557
29 Herstellung von Kraftwagen und Kraftwagenteilen	80.6	38.4	81.3	803 424	1 388	84.2	3 358 501	360 695	5 185	1 168
30 Sonstiger Fahrzeugbau	65.7	46.9	66.7	119 450	376	90.3	(39 354)	77 123	501	1 377
31 Herstellung von Möbeln	39.7	26.6	41.3	111 428	1 794	90.8	84 630	38 032	1 912	1 318
32 Herstellung von sonstigen Waren	47.6	30.0	50.0	16 721	3 348	90.2	231 987	60 158	2 924	1 303
33 Reparatur und Installation von Maschinen und Ausrüstungen	46.4	31.3	48.8	164 091	2 847	87.9	274 708	63 905	3 608	1 244
35 Energieversorgung	83.2	50.1	83.7	218 972	1 248	95.8	1 096 676	136 719	6 022	1 245
36 Wasserversorgung	87.6	60.4	88.5	29 679	457	96.0	111 668	15 837	4 296	883
37 Abwasserentsorgung	67.2	43.7	68.9	26 600	359	91.5	53 890	11 543	3 014	994
38 Sammlung, Behandlung und Beseitigung von Abfällen; Rückgewinnung	43.6	26.5	47.5	137 564	2 282	74.3	148 712	36 259	2 481	996
39 Beseitigung von Umweltschmutzungen und sonstige Entsorgung	30.6	14.1	40.0	3 543	78	68.3	1 975	654	1 820	1 309
41 Hochbau	40.3	20.0	49.0	179 248	6 419	73.4	132 043	42 773	1 829	1 190
42 Tiefbau	37.0	20.3	41.9	175 442	3 730	75.6	119 959	36 909	1 849	1 035
43 Vorb. Baustellenarbeiten, Bauinstallation und sonst. Ausbaugewerbe	38.3	23.0	43.8	611 445	27 804	81.0	427 951	175 211	1 828	1 245
45 Handel mit Kraftfahrzeugen; Instandhaltung und Reparatur von Kfz	36.6	25.6	41.8	386 860	11 629	81.8	243 432	123 228	1 717	1 307
46 Großhandel (ohne Handel mit Kraftfahrzeugen)	42.3	25.5	45.7	1 286 729	23 066	84.7	1 424 654	493 059	2 620	1 502
47 Einzelhandel (ohne Handel mit Kraftfahrzeugen)	38.9	15.4	42.8	1 541 642	23 495	76.8	508 719	224 852	847	944
49 Landverkehr und Transport in Rohrfernleitungen	44.9	18.6	53.5	508 011	9 315	59.2	591 784	124 759	2 594	1 319
50 Schifffahrt	45.0	21.0	50.1	15 538	334	75.5	28 199	5 539	4 036	1 698
51 Luftfahrt	82.4	48.2	82.9	61 557	129	90.6	593 068	49 817	11 695	1 678
52 Lagerei; sonstige Dienstleistungen für den Verkehr	32.7	20.0	37.0	444 519	6 878	71.3	402 909	91 506	2 774	1 030
53 Post, Kurier- und Expressdienste	68.8	17.0	76.5	198 187	1 010	44.3	407 457	41 669	2 989	1 240
55 Beherbergung	30.9	14.6	39.8	184 038	5 999	61.0	48 543	19 664	854	733
56 Gastronomie	18.4	7.3	26.6	268 981	7 524	44.9	(45 445)	13 961	918	708
58 Verlagswesen	43.4	28.1	45.7	112 936	1 770	84.3	(168 231)	52 172	3 993	1 644
59 Film-, TV-Programme, Kinos, Tonstudios, Musikverlag	22.1	16.7	28.8	24 786	596	69.6	17 994	5 577	5 293	1 344
60 Rundfunkveranstalter	68.7	32.2	69.5	41 695	214	81.9	744 231	25 879	25 993	1 926
61 Telekommunikation	51.4	42.5	52.1	122 094	406	83.1	201 839	63 810	3 215	1 231
62 Erbringung von Dienstleistungen der Informationstechnologie	54.2	35.2	56.4	411 481	6 152	88.1	989 263	285 758	4 435	1 974
63 Informationsdienstleistungen	42.4	28.7	47.8	54 644	799	76.4	76 351	25 807	3 293	1 646
64 Erbringung von Finanzdienstleistungen	88.1	69.3	88.1	636 438	2 512	99.9	4 497 603	647 589	8 026	1 468
65 Versicherungen, Rückversicherungen und Pensionskassen	83.5	65.8	84.0	179 810	396	90.1	941 039	170 251	6 268	1 440
66 Mit Finanz- und Versicherungsdienstleistungen verbundene Tätigk.	68.8	56.4	73.7	78 157	1 172	90.7	238 524	79 178	4 435	1 797
68 Grundstücks- und Wohnungswesen	48.6	28.1	52.4	146 322	3 444	83.3	(292 056)	50 820	4 103	1 236
69 Rechts- und Steuerberatung, Wirtschaftsprüfung	36.3	21.0	40.3	228 901	8 564	83.0	433 047	94 765	5 214	1 972
70 Verwaltung und Führung von Unternehmen; Unternehmensberatung	53.2	32.9	55.5	280 369	4 245	88.7	(1 014 935)	187 232	(6 810)	2 027
71 Architektur- und Ingenieurber.; technische, physik. und chem. U.	41.4	28.9	44.1	296 871	6 896	86.4	501 030	136 604	4 079	1 634
72 Forschung und Entwicklung	60.8	45.3	65.3	144 422	1 145	85.2	(286 654)	81 030	(3 262)	1 238
73 Werbung und Marktforschung	27.2	19.7	31.2	72 183	2 180	81.8	48 917	24 747	2 489	1 742
74 Sonstige freiberufliche, wissenschaftliche und technische Tätigk.	36.8	29.5	41.6	33 509	704	79.8	57 992	27 804	4 706	2 810
75 Veterinärwesen	36.6	25.6	42.2	6 822	395	83.5	6 288	(1 719)	2 516	984
77 Vermietung von beweglichen Sachen	28.4	17.5	34.1	48 903	950	67.6	27 599	10 690	1 985	1 246
78 Vermittlung und Überlassung von Arbeitskräften	5.5	(2.6)	7.3	773 904	4 730	52.3	(49 596)	(30 096)	1 163	(1 503)
79 Reisebüros, -veranstalter u. sonst. Reservierungsdienstleistungen	38.3	27.6	41.8	41 187	903	75.9	(35 303)	12 699	2 237	1 116
80 Wach- und Sicherheitsdienste sowie Detekteien	9.0	6.3	10.3	123 963	1 051	68.8	(17 693)	(11 110)	(1 583)	(1 427)
81 Gebäudebetreuung; Garten- und Landschaftsbau	(9.8)	5.0	(12.9)	467 417	7 011	57.8	/	23 988	(1 642)	1 036
82 Dienstleistungen für Unternehmen u. Privatpersonen a. n. a.	28.9	15.8	33.2	231 753	2 772	73.2	201 175	49 307	3 007	1 319
84 Öffentliche Verwaltung, Verteidigung; Sozialversicherung	100.0	93.1	100.0	1 238 526	48	100.0	3 547 973	565 946	2 865	481
85 Erziehung und Unterricht	93.3	87.1	94.5	806 106	1 833	81.2	1 930 493	352 149	2 568	502
86 Gesundheitswesen	72.0	37.1	74.7	1 625 641	15 685	79.4	2 795 591	541 860	2 390	898
87 Heime (ohne Erholungs- und Ferienheime)	57.5	22.6	62.6	772 366	8 508	85.5	687 276	101 514	1 547	582
88 Sozialwesen (ohne Heime)	54.1	22.0	59.1	665 277	9 673	79.6	566 337	94 456	1 575	645
90 Kreative, künstlerische und unterhaltende Tätigkeiten	62.3	53.3	68.5	45 390	515	75.9	87 463	36 828	3 091	1 523
91 Bibliotheken, Archive, Museen, botanische und zoologische Gärten	60.8	46.9	64.3	23 856	344	84.4	36 599	8 455	2 525	756
92 Spiel-, Wett- und Lotteriewesen	22.9	9.5	37.3	35 028	(836)	(34.7)	24 297	3 889	3 029	1 168
93 Dienstleistungen des Sports, der Unterhaltung und der Erholung	(31.8)	(24.9)	(37.8)	51 775	1 616	70.8	/	(14 251)	2 361	(1 105)
94 Interessenvertretungen, kirchl. und sonst. religiöse Vereinigungen	73.0	36.3	77.3	428 639	6 482	86.1	792 693	111 767	2 532	719
95 Reparatur von Datenverarbeitungsgeräten und Gebrauchsgütern	37.6	17.2	41.9	13 843	345	74.6	20 932	3 824	4 020	1 609
96 Erbringung von sonstigen überwiegend persönlichen Dienstleistungen	21.1	13.7	28.0	135 570	4 066	56.0	53 527	18 628	1 871	1 005