

# Verdienste und Arbeitskosten

Arbeitskosten im Produzierenden Gewerbe  
und im Dienstleistungsbereich  
- Ergebnisse für die neuen Länder -



**Hinweis:**

Diese Fachserie wird letztmalig mit Ausgabe / Berichtszeitraum für 2020 veröffentlicht.

Mehr Informationen unter "[www.destatis.de/fachserien](http://www.destatis.de/fachserien)"

Nutzen Sie schon jetzt unsere Datenbank GENESIS-Online, die in dem [Themenbereich 62411](#) die gewünschten Ergebnisse enthält.

## 2020

Erscheinungsfolge: vierjährlich  
Erschienen am 13. Juli 2022  
Artikelnummer: 2163203209004

Ihr Kontakt zu uns:  
[www.destatis.de/kontakt](http://www.destatis.de/kontakt)  
Telefon: +49 (0) 611 / 75 24 05

© Statistisches Bundesamt (Destatis), 2022

Viervielfältigung und Verbreitung, auch auszugsweise, mit Quellenangabe gestattet.



## Inhaltsverzeichnis

Vorbemerkung  
Gebietsstand  
Zeichenerklärung  
Fundstellen

### Textteil

1	Erläuterungen
1.1	Kostenarten nach Verordnung (EG) 1737/2005
1.2	Personalnebenkosten und Lohnnebenkosten
1.3	Definitionen

### Tabellenteil

Arbeitskosten je Vollzeiteinheit 2016 nach Kostenarten, Wirtschaftszweigen  
und Unternehmensgrößenklassen

### Anhang

Relativer Standardfehler der Kosten je Vollzeiteinheit nach ausgewählten Kostenarten,  
Wirtschaftszweigen und Unternehmensgrößenklassen

Verordnung (EG) Nr. 1737/2005 der Kommission vom 21. Oktober 2005

Quellenverzeichnis zu Veröffentlichungen des Statistischen Bundesamtes

Qualitätsbericht (einschließlich Fragebogen)

## Vorbemerkung

Die vorliegende Veröffentlichung enthält die Ergebnisse der Arbeitskostenerhebung 2020, die nach den Bestimmungen der Verordnung (EG) Nr. 530/1999 des Rates vom 9. März 1999 in den Mitgliedstaaten der Europäischen Union zum Berichtsjahr 2020 durchgeführt wurde.

Dargestellt werden die Arbeitskosten je Vollzeiteinheit, gegliedert nach Kostenarten, sowie die Arbeitskosten je geleistete Stunde. Vollzeiteinheiten sind Vollzeitbeschäftigte sowie entsprechend ihrer tatsächlich geleisteten Arbeitsstunden in Vollzeitarbeitsplätze umgerechnete Teilzeitbeschäftigte.

## Gebietsstand

Die Angaben für das **frühere Bundesgebiet** beziehen sich auf die Bundesrepublik Deutschland nach dem Gebietsstand bis zum 3.10.1990; sie schließen Berlin ein. Die Angaben für die **neuen Länder** beziehen sich auf die Länder Brandenburg, Mecklenburg-Vorpommern, Sachsen, Sachsen-Anhalt und Thüringen.

## Zeichenerklärung

- = Nichts vorhanden
- . = Zahlenwert geheim zu halten
- 0 = Weniger als die Hälfte von 1 in der letzten besetzten Stelle, jedoch mehr als nichts
- / = Zahlenwert nicht sicher genug
- () = Aussagewert eingeschränkt

## Fundstellen

Vergleichbare Ergebnisse für die Bundesländer veröffentlichen die statistischen Ämter der Länder.

Vergleichbare Ergebnisse für die Mitgliedstaaten der Europäischen Union veröffentlicht Eurostat, das Statistische Amt der Europäischen Union, in der Reihe "Statistik kurzgefasst" sowie in seiner Online-Datenbank. Dort sind auch Fortschätzungen der Statistischen Ämter der Europäischen Union für Jahre ohne Arbeitskostenerhebungen verfügbar.

Die Ergebnisse dieser Veröffentlichung und vergleichbare Ergebnisse für die Bundesländer werden in der Online-Datenbank des Statistischen Bundesamtes veröffentlicht. Dort sind auch Vergleichsdaten für die Berichtsjahre seit 1992 verfügbar.

Methodische Erläuterungen zur Arbeitskostenerhebung werden in der Schriftenreihe "Wirtschaft und Statistik" des Statistischen Bundesamtes veröffentlicht (siehe Quellenverzeichnis im Anhang).

# Textteil

# 1 Erläuterungen

## 1.1 Kostenarten nach Verordnung (EG) 1737/2005

Die statistische Aufgliederung der Arbeitskosten nach Kostenarten ist in der EU-Verordnung Nr. 1737/2005 geregelt [1]. Eurostat, das Statistische Amt der Europäischen Union, veröffentlicht Arbeitskosten aller Mitgliedstaaten der Europäischen Union sowie weiterer Staaten in dieser harmonisierten Aufgliederung. Dabei wird ein hierarchisch aufgebauter Schlüssel der Kostenarten D verwendet. Die Darstellung der Ergebnisse für Deutschland in dieser Veröffentlichung weist zwei Besonderheiten auf:

1. Sieben Kostenarten wurden zusätzlich in tieferer Untergliederung erhoben und dargestellt:

- D.11112 Sonderzahlungen
- D.1113 Vergütung für nicht gearbeitete Tage
- D.1114 Sachleistungen
- D.1211 Gesetzliche Arbeitgeberbeiträge zur Sozialversicherung
- D.1212 Aufwendungen für die betriebliche Altersversorgung
- D.1221 Entgeltfortzahlung
- D.1223 Zahlungen an aus dem Unternehmen ausscheidende Arbeitnehmer

Die tieferen Untergliederungen haben keine harmonisierte Schlüsselnummer.

2. In Deutschland werden die Arbeitskosten vor Abzug von dem Arbeitgeber erstatteten Lohn- und Gehaltszahlungen (Lohnsubventionen) als Bruttoarbeitskosten ausgewiesen und detailliert nach Kostenarten aufgegliedert (Schaubild 2). Zusätzlich werden die Lohnsubventionen (D.5) und die Nettoarbeitskosten (D) nach Abzug der Lohnsubventionen in den Tabellen ausgewiesen (Schaubild 1). Eurostat führt beides zusammen und gliedert die Nettoarbeitskosten auf.

Die folgenden Schaubilder erläutern die beiden in den Tabellen dargestellten Aufgliederungen der Arbeitskosten nach Kostenarten.

Schaubild 1

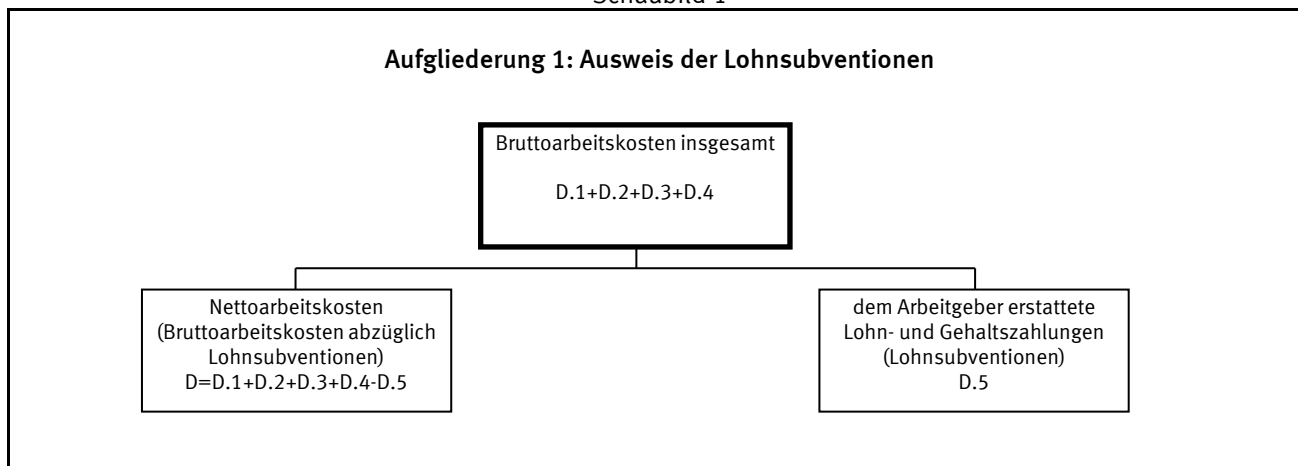

[1] Verordnung (EG) Nr. 1737/2005 der Kommission vom 21. Oktober 2005 zur Änderung der Verordnung (EG) Nr. 1726/1999 in Bezug auf Definition und Übermittlung von Informationen über Arbeitskosten.

Schaubild 2

**Aufgliederung 2: Ausweis der detaillierten Kostenarten**

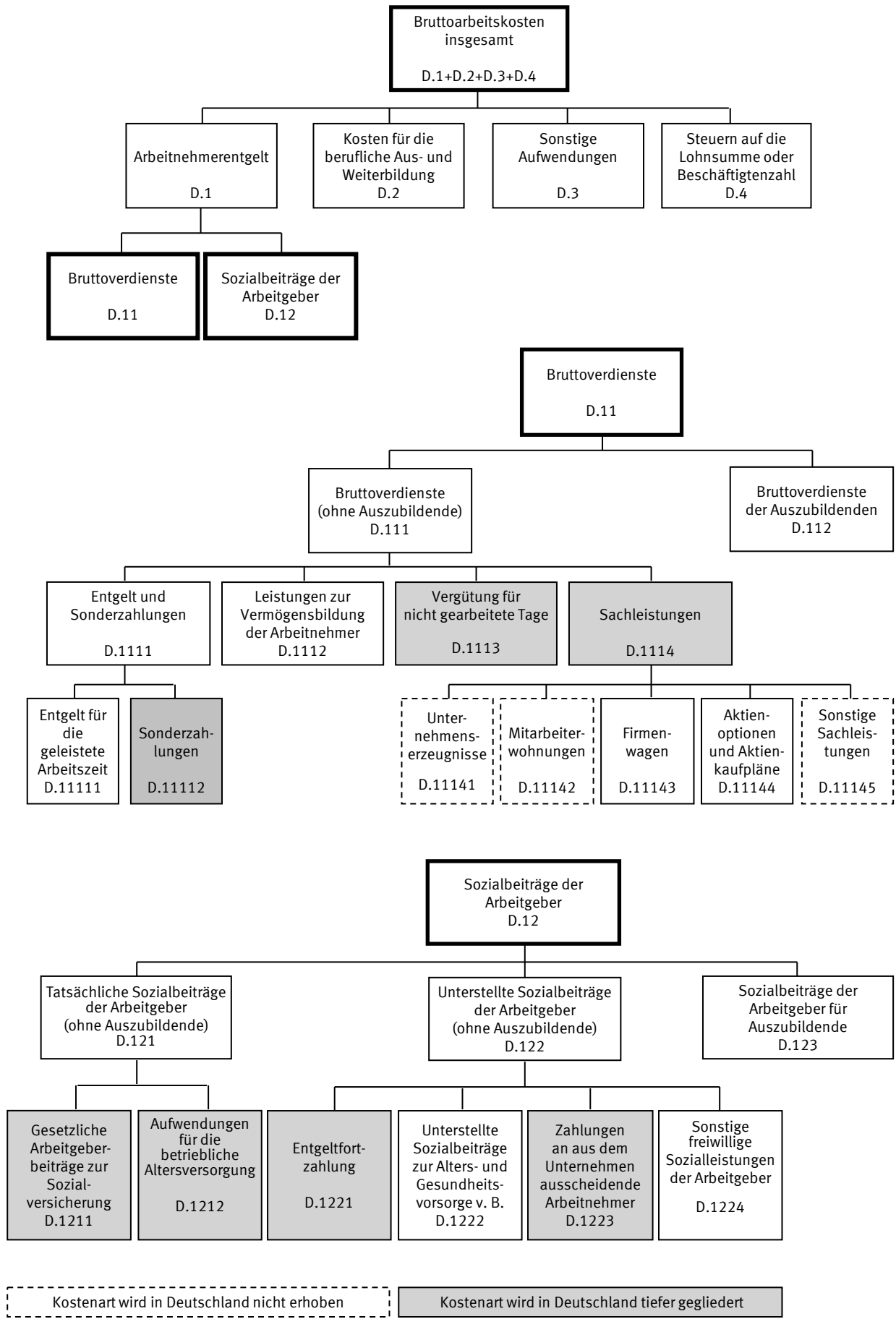

## 1.2 Personalnebenkosten und Lohnnebenkosten

Über die Verordnung (EG) 1737/2005 hinausgehend werden die Arbeitskosten häufig zweigeteilt dargestellt mit einem Lohnbestandteil und einem Restbestandteil, den Nebenkosten. In der deutschen amtlichen Statistik stand bis zum Berichtsjahr 2000 die Gliederung in Entgelt für die geleistete Arbeitszeit und Personalnebenkosten im Vordergrund. Bei Eurostat und der Internationalen Arbeitsorganisation (ILO) wird zwischen direkten und indirekten Kosten unterschieden, was einer Gliederung in Bruttoverdienste und Lohnnebenkosten gleichkommt. Seit dem Berichtsjahr 2004 wendet die deutsche amtliche Statistik diese international gebräuchliche Gliederung an.

Die Lohnnebenkosten umfassen die Kostenarten:

- D.12 Sozialbeiträge der Arbeitgeber
- D.2 Kosten für die berufliche Aus- und Weiterbildung
- D.3 Sonstige Aufwendungen
- D.4 Steuern auf die Lohnsumme oder Beschäftigtenzahl

Die Personalnebenkosten umfassen darüber hinaus noch die Lohnbestandteile:

- D.11112 Sonderzahlungen
- D.1112 Leistungen zur Vermögensbildung der Arbeitnehmer
- D.1113 Vergütung für nicht gearbeitete Tage
- D.1114 Sachleistungen
- D.112 Bruttoverdienste der Auszubildenden

Die gesetzlichen Lohnnebenkosten umfassen die Kostenarten:

- D.1211 Gesetzliche Arbeitgeberbeiträge zur Sozialversicherung
- D.1221 Entgeltfortzahlung
- D.1222 Unterstellte Sozialbeiträge zur Alters- und Gesundheitsvorsorge von Beamten
- D.123 Sozialbeiträge der Arbeitgeber für Auszubildende
- D.4 Steuern auf die Lohnsumme oder Beschäftigtenzahl

Die gesetzlichen Personalnebenkosten umfassen darüber hinaus noch die Kostenart:

- Vergütung gesetzlicher Feiertage

nicht aber die Kostenart:

- D.123 Sozialbeiträge der Arbeitgeber für Auszubildende

Schaubild 3

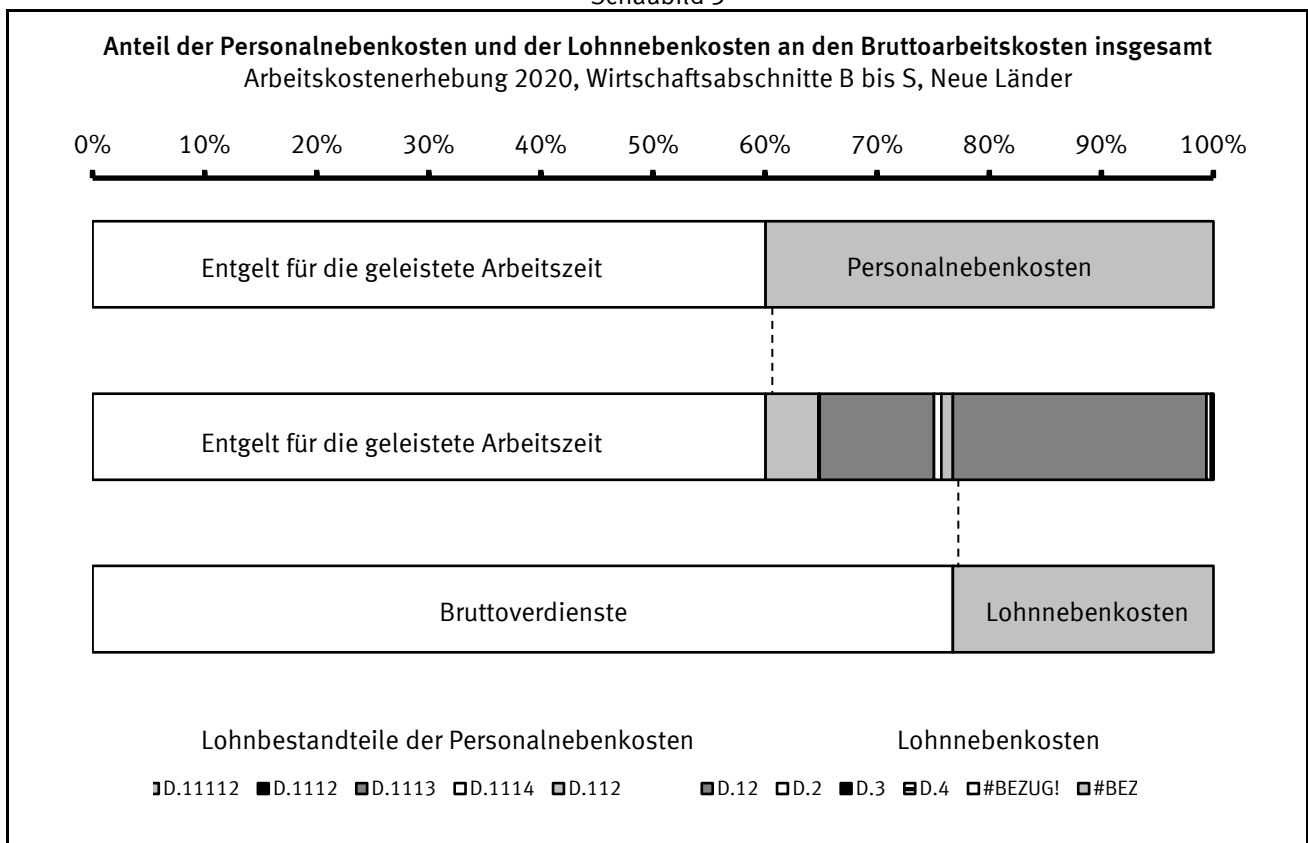



## 1.3 Definitionen

Für die Arbeitskostenerhebung sind die harmonisierten Definitionen der Verordnung (EG) 1737/2005 maßgeblich. In diesem Kapitel wird ergänzend dargelegt, wie diese Vorgaben im nationalen Kontext der Bundesrepublik Deutschland umgesetzt wurden. Darüber hinaus werden rein national verwendete Konzepte definiert, die nicht Gegenstand der Verordnung (EG) 1737/2005 sind.

### **Arbeitnehmer/-innen (A.1)**

Zu den Arbeitnehmer/-innen (Beschäftigten) zählen: sozialversicherungspflichtig Beschäftigte (einschließlich Beschäftigte in Altersteilzeit und Auszubildende), leitende Angestellte (auch Geschäftsführer/Geschäftsführerinnen einer GmbH und Vorstände einer AG) mit einem Arbeitsvertrag, die zumindest teilweise feste, d. h. gewinnunabhängige Verdienstbestandteile für die geleistete Arbeit erhalten, geringfügig und kurzfristig Beschäftigte, Saison- oder Gelegenheitsarbeiter/Gelegenheitsarbeiterinnen, auch wenn sie nicht in der deutschen Sozialversicherung gemeldet sind und Aushilfskräfte, die als abhängig Beschäftigte eine bezahlte Leistung für den Betrieb erbringen. Nicht zu den Beschäftigten zählen: tätige Inhaber/Inhaberinnen, Mitinhaber/Mitinhaberinnen und Familienangehörige ohne Arbeitsvertrag, ausschließlich auf Provisions- oder Honorarbasis bezahlte Personen, Personen im Vorruhestand, betreute Personen in Einrichtungen der Jugendhilfe oder in Werkstätten für Behinderte, Personen in berufsfördernden Maßnahmen zur Rehabilitation, Personen im Bundesfreiwilligendienst, Personen im freiwilligen sozialen oder ökologischen Jahr, Personen in sogenannten Ein-Euro-Jobs und Personen, die keinen Verdienst für ihre Leistung erhalten (ehrenamtlich Tätige, Volontäre/Volontärinnen u. Ä.). Leih- oder Zeitarbeiter/Zeitarbeiterinnen sind bei den Verleihern bzw. den Zeitarbeitsfirmen nachzuweisen und nicht dort, wo sie ihre Arbeitsleistung erbringen. Beamtinnen und Beamte werden einbezogen, sofern sie in den Wirtschaftsabschnitten O und P oder für die Deutsche Bahn AG tätig waren.

### **Arbeitnehmerentgelt (D.1)**

Für die Arbeitskostenerhebung gilt die Definition des Arbeitnehmerentgelts der Volkswirtschaftlichen Gesamtrechnungen. Das Arbeitnehmerentgelt umfasst sämtliche Geld- und Sachleistungen, die von Arbeitgebern an Beschäftigte erbracht werden, und zwar als Entgelt für die von diesen im Berichtszeitraum geleistete Arbeit. Das Arbeitnehmerentgelt gliedert sich in Bruttoverdienste sowie Sozialbeiträge der Arbeitgeber. In der Aufgliederung bestehen zwischen der Arbeitskostenstatistik und den Volkswirtschaftlichen Gesamtrechnungen in der Praxis Unterschiede: Die Arbeitskostenstatistik ordnet aufgrund ihrer kleingliedrigen Erfassung mehr Bestandteile des Arbeitnehmerentgelts den Sozialbeiträgen zu.

### **Aufwendungen der Arbeitnehmer für betriebliche Altersversorgung**

Aufwendungen der Beschäftigten durch Entgeltumwandlung, Eigenbeiträge, Eigenbeteiligungen und Arbeitnehmerzulagen in allen Durchführungswegen der betrieblichen Altersversorgung.

### **Aufwendungen für die betriebliche Altersversorgung (D.1212)**

Dazu zählen: arbeitgeberfinanzierte Aufwendungen für betriebliche Ruhesgeldzusagen, Zuwendungen an Pensions- und Unterstützungskassen (auch Zusatzversorgungskassen sowie Zusatzversorgungseinrichtungen des öffentlichen Dienstes), Beiträge zu Direktversicherungen, Beiträge an Pensionsfonds sowie Beiträge an den Pensions-Sicherungs-Verein VV a.G.. Sie umfassen nicht arbeitnehmerfinanzierte Beiträge, also Beiträge aus z. B. Entgeltumwandlungen nach § 1 Abs. 2 Nr. 3 BetrAVG. Verordnung (EG) 1737/2005 bezeichnet Kostenart D.1212 als tarifliche, vertragliche oder freiwillige Arbeitgeberaufwendungen für die Sozialversicherung. Da in Deutschland hierunter allein die betriebliche Altersversorgung fällt, wurde die Kostenart entsprechend benannt.

### **Auszubildende (A.13)**

Als Auszubildende gelten alle Beschäftigten, deren Tätigkeit überwiegend ihrer Ausbildung dient, auch Berufsakademiestudenten/Berufsakademiestudentinnen sowie Studenten und Studentinnen einer Dualen Hochschule. Das sind die Beschäftigten, denen nach der 2. Datenerfassungs- und Übermittlungsverordnung (DEÜV) im Lohnabrechnungssystem die Personengruppenschlüssel 102, 121, 122, 141 und 144 zugeordnet

### **Bruttoarbeitskosten insgesamt (D.1+D.2+D.3+D.4)**

Die Bruttoarbeitskosten umfassen die Gesamtheit aller von den Arbeitgebern im Zusammenhang mit der Beschäftigung von Arbeitskräften getragenen Aufwendungen vor Abzug von Lohnsubventionen. Zu den Arbeitskosten gehören das Arbeitnehmerentgelt mit Bruttoverdiensten in Form von Geld- und Sachleistungen sowie den Sozialbeiträgen der Arbeitgeber, die Kosten der beruflichen Aus- und Weiterbildung, sonstige Aufwendungen sowie Steuern auf die Lohnsumme oder Beschäftigtenzahl.

### **Bruttoverdienste (D.11)**

Zu den Bruttoverdiensten zählen das Entgelt für die geleistete Arbeitszeit, Sonderzahlungen, Vermögenswirksame Leistungen, Vergütung für nicht gearbeitete Tage sowie Sachleistungen.

Die Bruttoverdienste werden aus der erhobenen Bruttoverdienstsumme berechnet, indem alle darin enthaltenen unterstellten Sozialbeiträge der Arbeitgeber abgezogen werden. Das sind die Entgeltfortzahlung im Krankheitsfall, Teile der Zahlungen an aus dem Unternehmen ausscheidende Arbeitnehmer und Teile der sonstigen freiwilligen Sozialleistungen der Arbeitgeber. Nicht in der Bruttoverdienstsumme erfasste und folglich hinzuaddierte Bestandteile der Bruttoverdienste sind Teile der Sachleistungen. Die Bruttoverdienste der Auszubildenden (D.112) werden getrennt von den Bruttoverdiensten aller anderen Arbeitnehmer (D.111) erfasst und nicht weiter untergliedert.

Zur Bruttoverdienstsumme zählt der regelmäßige steuerpflichtige Arbeitslohn gemäß den Lohnsteuerrichtlinien („laufender Arbeitslohn“) aller einbezogenen Beschäftigten zuzüglich der unregelmäßigen Sonderzahlungen („sonstige Bezüge“), zuzüglich der folgenden Verdienstbestandteile: steuerfreie Zuschläge für Schicht-, Samstags-, Sonntags-, Feiertags- oder Nachtarbeit, steuerfreie Aufstockungsbeträge bei Altersteilzeit, steuerfreie Beiträge für betriebliche Altersversorgung aus arbeitnehmerfinanzierter Entgeltumwandlung (alle Durchführungswege: Pensionskassen, Zusatzversorgungskassen, Pensionsfonds und Direktversicherungen, auch Gehaltsverzicht bei Direktzusage oder Unterstützungskasse), steuerfreie Essenzzuschüsse und die pauschale Lohnsteuer nach §§ 40, 40a und 40b EStG, sofern sie vom Arbeitgeber getragen wird. Einzuschließen ist auch pauschal besteuert Arbeitslohn. Nicht zur Bruttoverdienstsumme zählen: arbeitgeberfinanzierte Beiträge für betriebliche Altersversorgung, auch wenn sie pauschal oder individuell versteuert wurden; hierzu zählen auch Arbeitgeber-Umlagen und Arbeitgeber-Beiträge an öffentlich-rechtliche Zusatzversorgungskassen.

Analog zu den Volkswirtschaftlichen Gesamtrechnungen wird Entgeltumwandlung als Sozialbeitrag der Arbeitnehmer und somit als Bestandteil der Bruttoverdienste behandelt.

### **Entgelt für die geleistete Arbeitszeit (D.11111)**

Darunter ist das im Laufe des Jahres regelmäßig in jeder Lohn- und Gehaltsperiode gezahlte Entgelt in Form von Geldleistung zu verstehen. Vergütung arbeitsfreier Tage wie Urlaub, Feiertage ist nicht enthalten. Ebenfalls nicht enthalten sind Leistungen der Lohnfortzahlung sowie Leistungen zur Vermögensbildung der Arbeitnehmer.

### **Geleistete Arbeitsstunden (B.1)**

Nach Verordnung (EG) 1737/2005 umfassen die geleisteten (Arbeits-)Stunden die Gesamtzahl der während des Jahres von allen Arbeitnehmern geleisteten Arbeitsstunden. Die Gesamtzahl ist definiert als die Summe aller Zeiträume, in den direkte und Nebentätigkeiten zur Produktion von Waren und Dienstleistungen ausgeübt werden.

Die gemeldeten Angaben zu geleisteten Arbeitsstunden wurden in den Kontext errechneter Grenzwerte gesetzt. Diese wurden aus den erhobenen bezahlten Arbeitsstunden berechnet, indem die bezahlten, aber nicht geleisteten Stunden, die auf Urlaubs-, Krankheits-, Feier- und sonstige Ausfalltage entfallen, abgezogen werden. Eine geschätzte Zahl unbezahlter Überstunden wird hinzuaddiert. Für Auszubildende wird eine geschätzte Zahl der Tage, die auf Bildungsaktivitäten entfallen, zusätzlich abgezogen.

Als Ausfalltage werden erhoben: die tatsächlich in Anspruch genommenen Urlaubstage, einschließlich Zusatzurlaub für schwer behinderte Menschen, die Krankheitstage, für die eine Entgeltfortzahlung gewährt wurde, bezahlte arbeitsfreie Tage aus besonderem Anlass (Heirat, Geburt), besondere Tage des Jahres (Heiligabend, Rosenmontag), bezahlte, tariflich vereinbarte Freischichten. Die Zahl der Feiertage wird dem Kalender entnommen.

Zu den erhobenen bezahlten Arbeitsstunden, die der Bruttoverdienstsumme zugrunde liegen, gehören: die im Berichtszeitraum geleistete und bezahlte Arbeitszeit einschließlich Überstunden sowie die bezahlten arbeitsfreien Stunden des Kalenderjahres, z. B. vom Arbeitgeber bezahlte Krankheits-, Urlaubs- und gesetzliche Feiertage und sonstige bezahlte arbeitsfreie Zeiten (Hochzeit, Geburt, Todesfall in der Familie, Betriebsausflüge), die auf das Berichtsjahr entfallen. Für Beschäftigte (Voll- und Teilzeit), die nicht stundenweise bezahlt werden, können die bezahlten Arbeitsstunden auf Grundlage der vertraglichen Wochenarbeitszeit errechnet werden. Dazu wird die vertragliche Wochenarbeitszeit, z. B. 40 Stunden, mit 52,29 (Anzahl der Wochen im Kalenderjahr 2020) multipliziert. Liegt für Vollzeitbeschäftigte keine vertragliche Arbeitszeit vor, so ist ersatzweise eine betriebsübliche Arbeitszeit zu verwenden.

Wurden im Kalenderjahr 2019 geleistete Stunden im Kalenderjahr 2020 bezahlt oder Stunden im Kalenderjahr 2020 bezahlt, die im Kalenderjahr 2021 (ohne Vergütung) noch nachzuarbeiten sind, so sind sie hier gleichfalls anzugeben. Im Baugewerbe zählen hierzu auch die im Kalenderjahr 2020 bei witterungsbedingtem Arbeitsausfall bezahlten Stunden, wenn die Beschäftigten eingesetzte Stunden aus Arbeitszeitguthaben in Anspruch nehmen, die im Kalenderjahr 2019 vor- oder im Kalenderjahr 2021 nachgearbeitet wurden. Nicht anzugeben sind: im Berichtsjahr geleistete Arbeitsstunden, die in diesem Jahr nicht vergütet wurden, arbeitsfreie Stunden, die aus Mitteln der Bundesagentur für Arbeit als Kurzarbeit abgegolten werden. Wurden wegen gesundheitsgefährdender Arbeit oder besonderer Erschwernisse mehr Stunden bezahlt als geleistet, so ist nur die Zahl der tatsächlich geleisteten Stunden zu berücksichtigen.

In einer Ergebnisdarstellung sind die geleisteten Arbeitsstunden der Auszubildenden nur dann einbezogen, wenn dies durch "einschließlich Auszubildende" gesondert vermerkt ist.

#### **Gesetzliche Arbeitgeberbeiträge zur Sozialversicherung (D.1211)**

Arbeitgeberanteil des gesetzlichen Beitragssatzes zur Rentenversicherung (einschl. des zusätzlichen Rentenversicherungsbeitrags des Arbeitgebers für Personen in Altersteilzeit und des Beitrags des Arbeitgebers zu berufsständigen Versorgungswerken), Arbeitslosenversicherung und Pflegeversicherung, gesetzliche Beiträge des Arbeitgebers zur Berufsunfallversicherung, Umlage zum Insolvenzgeld nach § 360 SGB III, Winterbeschäftigungs-Umlage im Baugewerbe nach § 2 WinterbeschV und Pflichtbeiträge des Arbeitgebers zur Krankenversicherung. Zu letzterem gehören die Beiträge an die Orts-, Innungs-, Betriebs- und Ersatzkassen und die Bundesknappschaft, die Arbeitgeberbeiträge gemäß § 257 SGB V an private Krankenkassen sowie die Sach- und Fremdkosten für die Betriebskrankenkassen. Nicht hinzugehören die Umlagebeträge im Ausgleichsverfahren der Entgeltfortzahlung im Krankheitsfall (U1-Umlage) oder bei Mutterschaft (U2-Umlage).

#### **Gesetzliche Lohnnebenkosten**

Alle Lohnnebenkosten, die vom Gesetzgeber festgelegt und vom Arbeitgeber getragen werden. Dazu zählen: gesetzliche Arbeitgeberbeiträge zur Sozialversicherung, Lohn- und Gehaltsfortzahlung, unterstellte Sozialbeiträge zur Alters- und Gesundheitsvorsorge von Beamten, Sozialbeiträge der Arbeitgeber für Auszubildende, Steuern auf die Lohnsumme oder Beschäftigtenzahl.

#### **Gesetzliche Personalnebenkosten**

Alle Personalnebenkosten, die vom Gesetzgeber festgelegt und vom Arbeitgeber getragen werden. Dazu zählen: gesetzliche Arbeitgeberbeiträge zur Sozialversicherung, Vergütung gesetzlicher Feiertage, Entgeltfortzahlung, unterstellte Sozialbeiträge zur Alters- und Gesundheitsvorsorge von Beamten, Steuern auf die Lohnsumme oder Beschäftigtenzahl.

#### **Kosten für die berufliche Aus- und Weiterbildung (D.2)**

Dazu gehören: Sachkosten für den laufenden Betrieb, Abschreibungen für Räume und Einrichtungen, die der beruflichen Aus- und Weiterbildung dienen, Vergütungen für firmenfremdes Ausbildungspersonal, Stipendien zur Gewinnung beruflich qualifizierter Nachwuchskräfte, Kosten für Lehrgänge, verwendetes Material für die Aus- und Weiterbildung, Prüfungsgebühren, Beitragszahlungen an Sozialkassen für Zwecke der Berufsausbildung (z. B. im Baugewerbe). Alle Aufwendungen sind um Erstattungen (z. B. von Sozialkassen) zu vermindern; negative Salden sind möglich.

#### **Leistungen zur Vermögensbildung der Arbeitnehmer (D.1112)**

Leistungen nach dem Vermögensbildungsgesetz, Sparförderungsprogramme des Unternehmens, aber auch weitere Leistungen des Arbeitgebers, die auf die Vermögensbildung in Arbeitnehmerhand abzielen.

#### **Lohnnebenkosten**

Alle Arbeitskosten, die nicht zu den Bruttoverdiensten gerechnet werden. Dazu zählen: die Sozialbeiträge der Arbeitgeber, die Kosten der beruflichen Aus- und Weiterbildung, die sonstigen Aufwendungen des Arbeitgebers und Steuern auf die Lohnsumme oder Beschäftigtenzahl. Sie entsprechen den indirekten Kosten Eurostats und der ILO, wobei die indirekten Kosten noch einen Abzug der Lohnsubventionen vorsehen.

#### **Lohnsubventionen (dem Arbeitgeber erstattete Lohn- und Gehaltszahlungen, D.5)**

Empfangene Zuschüsse der Bundesagentur für Arbeit, die direkte Lohn- oder Gehaltszahlungen teilweise oder ganz erstatten. Einbezogen sind Einstellungszuschüsse, Eingliederungszuschüsse und Lohnzuschüsse zum Kombilohn. Nicht einzubeziehen sind Saison-Kurzarbeitergeld und Transfer-Kurzarbeitergeld, Zuschüsse zur Finanzierung der Arbeitgeberbeiträge zur Sozialversicherung oder der Berufsausbildung.

### **Entgeltfortzahlung (D.1221)**

Umfasst die gesetzliche und freiwillige Entgeltfortzahlung im Krankheitsfall sowie die Arbeitgeberzuschüsse zum Mutterschaftsgeld nach § 14 MuSchuG. Zur Berechnung werden die Krankheitstage erhoben, für die eine Entgeltfortzahlung gewährt wurde. Anstelle der Arbeitgeberzuschüsse wird die U2-Umlage der Krankenkassen im Ausgleichsverfahren der Entgeltfortzahlung bei Mutterschaft nach § 7 AAG erhoben.

### **Nettoarbeitskosten (D)**

Die Nettoarbeitskosten ergeben sich aus den Bruttoarbeitskosten durch Abzug der Lohnsubventionen.

### **Personalnebenkosten**

Alle Arbeitskosten, die nicht Bestandteil des Entgelts für die geleistete Arbeitszeit sind. Verglichen mit den Lohnnebenkosten umfassen die Personalnebenkosten zusätzlich folgende Bestandteile der Bruttoverdienste: Leistungen zur Vermögensbildung der Arbeitnehmer, Vergütung für nicht gearbeitete Tage, Sachleistungen, Sonderzahlungen sowie Bruttoverdienste der Auszubildenden.

### **Sachleistungen (D.1114)**

Sachleistungen sind der Wert der Waren und Dienstleistungen, die Beschäftigte von Arbeitgebern unentgeltlich oder verbilligt zur Verfügung gestellt werden. Dazu gehören Unternehmenseerzeugnisse, Mitarbeiterwohnungen, Firmenwagen sowie Aktienoptionen und Aktienkaufpläne. Erhoben werden die Sachleistungen getrennt nach unbaren, individuellen Leistungen (z. B. Naturalleistungen, Personalrabatte, Job-Tickets, Zinersparnisse, Firmenwagen) und Leistungen, die lediglich der gesamten Belegschaft zugeordnet werden können.

Zu letzterem zählen die Aufwendungen für Aktienoptionsprogramme und die Ausgabe von Belegschaftsaktien sowie die Kosten für Belegschaftseinrichtungen. Für Aktienoptionsprogramme und Belegschaftsaktien sind die Aufwendungen im Kalenderjahr entsprechend den Bilanzierungsrichtlinien des International Financial Reporting Standards 2 „Share-based Payment“ anzusetzen. Ersatzweise kann der nach EStG versteuerte Wert verwendet werden. Erfolgt die Aufwendungen als Geldleistungen (Barausgleich), gehören sie zu den Sonderzahlungen. Zu den Kosten für Belegschaftseinrichtungen zählen: Aufwendungen für firmenfremdes Kantinenpersonal, Abschreibungen auf das Anlagevermögen für Belegschaftseinrichtungen, Reparatur- und Unterhaltskosten der Belegschaftseinrichtungen, Zuschüsse an betriebliche Freizeitgruppen, Sach- und Fremdkosten für betriebliche Ferieneinrichtungen, Aufwendungen für Kindergärten und Kindertagesstätten, Fahrdienste zwischen Wohnung und Arbeitsstätte, Zahlungen an Gewerkschaftsfonds und Kosten des Betriebsrates.

### **Sonderzahlungen (D.11112)**

Als Sonderzahlungen sind die „sonstigen Bezüge“ gemäß den Lohnsteuerrichtlinien anzugeben, die an die einbezogenen Beschäftigten im Berichtsjahr geflossen sind. Dies sind unregelmäßige, nicht jeden Monat geleistete Zahlungen wie Urlaubs-, Weihnachtsgeld, Leistungsprämien, Abfindungen, Gewinnbeteiligungen, Prämien für Verbesserungsvorschläge, Vergütungen für Erfindungen oder der steuerliche Wert (geldwerte Vorteil) von Aktienoptionen.

### **Sonstige Aufwendungen (D.3)**

Dazu gehören Anwerbungskosten und vom Arbeitgeber gestellte Berufskleidung. Anwerbungskosten sind Aufwendungen für Stellenanzeigen, Erstattung der Reisekosten für Vorstellungsgespräche sowie Umzugskostenerstattungen, Einrichtungsbeihilfen bei Einstellungen. Aufwendungen für vom Arbeitgeber gestellte Berufskleidung (soweit es sich nicht um besondere Schutzkleidung handelt) und Erstattungen an die Beschäftigten, soweit die Berufskleidung von ihnen gekauft wurde, sind nur dann erfasst, wenn der Anschaffungswert 500 Euro nicht übersteigt; darüber hinaus gehende Anschaffungskosten (je Kauf) stellen Investitionen dar und sind somit keine Arbeitskosten.

### **Sonstige freiwillige Sozialleistungen der Arbeitgeber (D.1224)**

Hierunter werden Zuschüsse des Arbeitgebers zum Krankengeld und Beihilfen zu Kosten für Arztleistungen, Kuren und Zahnersatz erfasst. In den Wirtschaftsabschnitten O und P wurde in den Berechnungen für den öffentlichen Dienst der quantitativ bedeutsame Differenzbetrag zwischen dem Ortszuschlag der Stufe 1 und dem tatsächlichen Ortszuschlag bzw. Familienzuschlag Stufe 1 und tatsächlichem Familienzuschlag als Familienunterstützung unter D.1224 erfasst.

### **Sozialbeiträge der Arbeitgeber (D.12)**

Die Sozialbeiträge der Arbeitgeber stellen den Betrag in Höhe des Werts der Sozialbeiträge dar, die von den Arbeitgebern geleistet werden, um ihren Arbeitnehmern Anspruch auf Sozialleistungen zu sichern. Zu dieser Kostenart zählen die tatsächlichen und unterstellten Sozialbeiträge sowie die Sozialbeiträge der Arbeitgeber für Auszubildende. Im Unterschied zur Praxis der Volkswirtschaftlichen Gesamtrechnungen werden in der Arbeitskostenstatistik verschiedene Bestandteile des Arbeitnehmerentgelts nicht den Bruttoverdiensten, sondern den Sozialbeiträgen zugeordnet: Entgeltfortzahlung, Zahlungen an aus dem Unternehmen ausscheidende Arbeitnehmer und Teile der sonstigen freiwilligen Sozialleistungen der Arbeitgeber.

### **Sozialbeiträge der Arbeitgeber für Auszubildende (D.123)**

Arbeitgeberpflichtbeiträge zur Renten-, Kranken-, Pflege- und Arbeitslosenversicherung sowie alle sonstigen gesetzlichen, tariflichen und freiwilligen sozialen Aufwendungen für Auszubildende und Praktikantinnen/Praktikanten.

### **Steuern auf die Lohnsumme oder Beschäftigtenzahl (D.4)**

Hierunter wird die Ausgleichsabgabe nach Schwerbehindertenrecht (Teil 2 SGB IX) erfasst.

### **Tatsächliche Sozialbeiträge der Arbeitgeber (ohne Auszubildende) (D.121)**

Die tatsächlichen Sozialbeiträge der Arbeitgeber umfassen die Zahlungen, die Arbeitgeber zugunsten ihrer Arbeitnehmer an Versicherungsträger (Sozialversicherung und andere mit speziellen Deckungsmitteln finanzierte Sicherungssysteme, zum Beispiel Betriebsrentensysteme) in Form von gesetzlichen, tariflichen, vertraglichen oder freiwilligen Beiträgen zur Versicherung gegen soziale Risiken oder Bedürfnisse leisten.

### **Unterstellte Sozialbeiträge der Arbeitgeber (ohne Auszubildende) (D.122)**

Unterstellte Sozialbeiträge der Arbeitgeber werden von diesen direkt, das heißt ohne Zwischenschaltung der Sozialversicherung, eines Versicherungsunternehmens oder einer rechtlich selbstständigen Pensionskasse und ohne dass zu diesem Zweck ein spezieller Fonds oder spezielle Rückstellungen gebildet werden, an die von ihnen gegenwärtig oder früher beschäftigten Arbeitnehmer oder sonstige Berechtigte gezahlt. Die Leistungen werden stattdessen aus den eigenen Mitteln der solche Systeme betreibenden Arbeitgeber bezahlt. Die Tatsache, dass einige Sozialleistungen direkt von den Arbeitgebern und nicht über die Sozialversicherung oder sonstige Versicherungsträger gewährt werden, ändert nichts an ihrer Eigenschaft als Sozialleistungen.

### **Unterstellte Sozialbeiträge zur Alters- und Gesundheitsvorsorge von Beamten (D.1222)**

Nach den Richtlinien des Europäischen Systems Volkswirtschaftlicher Gesamtrechnungen (ESVG 1995) sind in diesem Fall fiktive Sozialbeiträge zu unterstellen. Ebenso werden die Beihilfeleistungen der Arbeitgeber an die Beamten als unterstellte Sozialbeiträge erfasst.

### **Vergütung für nicht gearbeitete Tage (D.1113)**

Vergütung für gesetzlich, vertraglich oder freiwillig gewährte Urlaubs- und Feiertage oder für sonstige bezahlte Ausfalltage. Als Ausfalltage werden erhoben: die tatsächlich in Anspruch genommenen Urlaubstage, einschließlich Zusatzurlaub für schwer behinderte Menschen, bezahlte arbeitsfreie Tage aus besonderem Anlass (Heirat, Geburt), besondere Tage des Jahres (Heiligabend, Rosenmontag), bezahlte, tariflich vereinbarte Freischichten. Die Zahl der Feiertage wird dem Kalender entnommen. Die Vergütung für Krankheitstage (Entgeltfortzahlung im Krankheitsfall) wird unter D.1221 erfasst.

### **Vollzeiteinheiten (A.11+A.121+A.131)**

Vollzeiteinheiten sind alle Vollzeitbeschäftigten (A.11) sowie die entsprechend ihrer geleisteten Arbeitsstunden in Vollzeitarbeitsplätze umgerechneten Teilzeitbeschäftigten (A.121) und Auszubildenden (A.131). In einer Ergebnisdarstellung sind die Vollzeiteinheiten der Auszubildenden nur dann einbezogen, wenn dies durch "einschließlich Auszubildende" gesondert vermerkt ist.

### **Zahlungen an aus dem Unternehmen ausscheidende Arbeitnehmer (D.1223)**

Vom Unternehmen an ausscheidende Arbeitnehmer geleistete Zahlungen wie: Entlassungsentschädigungen, Übergangsgelder und Abfindungen (auch im Rahmen eines Sozialplans), Vorruhestandsleistungen wie Übergangsgelder und Aufstockungsbeträge zum Arbeitslosengeld (z. B. nach 58er-Regelung). Ebenfalls Aufstockungsbeträge zu den Bruttoverdiensten für Personen in Altersteilzeit. Diese werden saldiert mit von der Bundesagentur für Arbeit im Kalenderjahr empfangenen Erstattungen für Aufstockungsbeträge (nicht aber für zusätzliche Rentenversicherungsbeiträge). Negative Salden sind möglich, weil sich die Erstattungen auch auf in Vorjahren geleistete Aufstockungsbeträge beziehen können.



## Tabellenteil

**Arbeitskosten je Vollzeiteinheit 2020 nach Kostenarten, Wirtschaftszweigen und Unternehmensgrößenklassen**

Neue Länder

B-S Produzierendes Gewerbe und Dienstleistungsbereich

Lfd. Nr.	Schlüssel 1)	Kostenart	10 und mehr	
			EUR	%
1		<b>Bruttoarbeitskosten insgesamt</b> .....	<b>51 050</b>	<b>100,00</b>
2	D	Nettoarbeitskosten (Bruttoarbeitskosten abzüglich Lohnsubventionen) .....	51 005	99,91
3	D.5	Lohnsubventionen (dem Arbeitgeber erstattete Lohn- und Gehaltszahlungen) .....	(45)	(0,09)
4	D.1	Arbeitnehmerentgelt .....	50 740	99,39
5	D.11	Bruttoverdienste .....	39 185	76,76
6	D.111	Bruttoverdienste (ohne Auszubildende) .....	38 656	75,72
7	D.11111	Entgelt für die geleistete Arbeitszeit 2) .....	30 661	60,06
8	D.11112	Sonderzahlungen insgesamt 3) .....	2 402	4,71
9		dar.: von persönlichen Leistungen und vom Unternehmenserfolg abhängig .....	569	1,12
10	D.1112	Leistungen zur Vermögensbildung der Arbeitnehmer .....	53	0,10
11	D.1113	Vergütung für nicht gearbeitete Tage .....	5 207	10,20
12		Urlaubsvergütung .....	4 023	7,88
13		Vergütung gesetzlicher Feiertage .....	1 083	2,12
14		Vergütung sonstiger betrieblicher oder tariflicher arbeitsfreier Tage .....	100	0,20
15	D.1114	Sachleistungen 4) .....	333	0,65
16		dar.: unbare individuelle Leistungen 5) .....	286	0,56
17	D.112	Bruttoverdienste der Auszubildenden .....	530	1,04
18	D.12	Sozialbeiträge der Arbeitgeber .....	11 555	22,63
19	D.121	Tatsächliche Sozialbeiträge der Arbeitgeber (ohne Auszubildende) 6) .....	7 856	15,39
20	D.1211	Gesetzliche Arbeitgeberbeiträge zur Sozialversicherung .....	7 221	14,14
21		Rentenversicherungsbeiträge .....	3 321	6,50
22		dar.: Aufstockungsbeiträge zur Rentenversicherung im Rahmen der Altersteilzeit .....	21	0,04
23		Arbeitslosenversicherungsbeiträge .....	409	0,80
24		Kranken- und Pflegeversicherungsbeiträge .....	3 029	5,93
25		Beiträge zur gesetzlichen Unfallversicherung .....	429	0,84
26		Umlage für das Insolvenzgeld .....	18	0,03
27		Sonstige gesetzliche Aufwendungen 7) .....	(15)	(0,03)
28	D.1212	Aufwendungen für die betriebliche Altersversorgung ohne Entgeltumwandlung .....	635	1,24
29		Aufwendungen für betriebliche Ruhegeldzusagen .....	105	0,21
30		Zuwendungen an Pensionskassen .....	387	0,76
31		Zuwendungen an Unterstützungskassen .....	(36)	(0,07)
32		Beiträge zur Direktversicherung .....	75	0,15
33		Beiträge an Pensionsfonds .....	25	0,05
34		Beiträge an den Pensions-Sicherungs-Verein VVaG .....	6	0,01
35	D.122	Unterstellte Sozialbeiträge der Arbeitgeber (ohne Auszubildende) 8) .....	3 538	6,93
36	D.1221	Entgeltfortzahlung .....	2 101	4,12
37		Entgeltfortzahlung im Krankheitsfall .....	1 940	3,80
38		Arbeitgeberzuschüsse zum Mutterschaftsgeld 9) .....	161	0,32
39	D.1222	Unterstellte Sozialbeiträge zur Alters- und Gesundheitsvorsorge von Beamten .....	1 097	2,15
40	D.1223	Zahlungen an aus dem Unternehmen ausscheidende Arbeitnehmer .....	161	0,32
41		Entlassungsentschädigungen .....	119	0,23
42		Aufstockungsbeträge zum Bruttoverdienst im Rahmen der Altersteilzeit .....	42	0,08
43	D.1224	Sonstige freiwillige Sozialleistungen der Arbeitgeber .....	179	0,35
44	D.123	Sozialbeiträge der Arbeitgeber für Auszubildende .....	161	0,31
45	D.2	Kosten für die berufliche Aus- und Weiterbildung .....	199	0,39
46	D.3	Sonstige Aufwendungen 10) .....	81	0,16
47	D.4	Steuern auf die Lohnsumme oder Beschäftigtenzahl 11) .....	30	0,06
		<b>Nachrichtlich:</b>		
48		Aufwendungen der Arbeitnehmer für betriebliche Altersversorgung .....	527	1,03
49		Lohnnebenkosten 12) .....	11 864	23,24
50		dar.: gesetzliche Lohnnebenkosten 13) .....	10 610	20,78
51		Personalnebenkosten insgesamt 14) .....	20 389	39,94
52		dar.: gesetzliche Personalnebenkosten 15) .....	11 532	22,59
53		Bruttoarbeitskosten je Vollzeiteinheit einschließlich Auszubildende .....	49 027	96,04
54		Bruttoarbeitskosten je geleistete Stunde der Beschäftigten (ohne Auszubildende) .....	31,47	
55		<b>Nettoarbeitskosten je geleistete Stunde der Beschäftigten (einschl. Auszubildende) .....</b>	<b>30,21</b>	

1) Harmonisierter Schlüssel der statistischen Ämter der Europäischen Union nach Verordnung (EG) 1737/2005.- 2) Laufend gezahltes Entgelt für die geleisteten Sachleistungen.- 3) Zahlungen, die im Allgemeinen nicht laufend mit jeder Lohn- und Gehaltszahlung geleistet werden.- 4) Unbare individuelle Leistungen und Zinsersparnisse.- 6) Zahlungen der Arbeitgeber an Versicherungsträger oder Bildung von Rückstellungen, um ihren Arbeitnehmern Anspruch auf Sozialleistungen der Arbeitgeber direkt an ihre Arbeitnehmer, d. h. ohne Zwischenschaltung eines Versicherungsträgers und ohne Rückstellungen zu bilden.- 9) Beiträge zur Ausgleichsabgabe nach Schwerbehindertengesetz (Teil 2 SGB IX).- 12) Arbeitskosten insg. abzüglich Bruttoverdienste (D.11). Entspricht den "indirekten Kosten".



Arbeitskosten je Vollzeiteinheit in Unternehmen mit ... Arbeitnehmern												Lfd. Nr.
davon mit ... bis ... Arbeitnehmern										50 und mehr		
10 - 49		50 - 249		250 - 499		500 - 999		1000 und mehr				
EUR	%	EUR	%	EUR	%	EUR	%	EUR	%	EUR	%	
40 031	100,00	43 517	100,00	48 189	100,00	52 014	100,00	63 517	100,00	53 874	100,00	1
39 949	99,80	43 457	99,86	48 148	99,91	51 974	99,92	63 502	99,98	53 838	99,93	2
(81)	(0,20)	(60)	(0,14)	/	/	/	/	15	0,02	(35)	(0,07)	3
39 855	99,56	43 242	99,37	47 877	99,35	51 678	99,35	63 112	99,36	53 530	99,36	4
31 684	79,15	34 163	78,51	37 568	77,96	40 618	78,09	47 293	74,46	41 108	76,30	5
31 313	78,22	33 730	77,51	37 081	76,95	40 105	77,10	46 584	73,34	40 537	75,25	6
25 503	63,71	26 934	61,89	29 070	60,33	31 389	60,35	36 645	57,69	31 982	59,37	7
1 467	3,66	1 995	4,58	2 730	5,66	2 929	5,63	3 001	4,72	2 642	4,90	8
(437)	(1,09)	564	1,30	(673)	(1,40)	(618)	(1,19)	606	0,95	603	1,12	9
(33)	(0,08)	(47)	(0,11)	(58)	(0,12)	(57)	(0,11)	67	0,11	58	0,11	10
3 920	9,79	4 355	10,01	4 936	10,24	5 411	10,40	6 599	10,39	5 536	10,28	11
3 008	7,51	3 359	7,72	3 821	7,93	4 173	8,02	5 115	8,05	4 283	7,95	12
875	2,18	942	2,16	1 030	2,14	1 119	2,15	1 314	2,07	1 137	2,11	13
/	/	(55)	(0,13)	/	/	/	/	170	0,27	116	0,22	14
390	0,97	398	0,91	287	0,60	(319)	(0,61)	272	0,43	319	0,59	15
377	0,94	367	0,84	(249)	(0,52)	(261)	(0,50)	192	0,30	262	0,49	16
372	0,93	434	1,00	486	1,01	(513)	(0,99)	709	1,12	570	1,06	17
8 170	20,41	9 079	20,86	10 310	21,39	11 059	21,26	15 818	24,90	12 422	23,06	18
6 645	16,60	7 130	16,39	7 868	16,33	8 507	16,35	8 910	14,03	8 166	15,16	19
6 338	15,83	6 799	15,62	7 410	15,38	7 904	15,20	7 803	12,28	7 447	13,82	20
2 817	7,04	3 081	7,08	3 410	7,08	3 632	6,98	3 678	5,79	3 450	6,40	21
/	/	(7)	(0,02)	/	/	/	/	41	0,06	26	0,05	22
339	0,85	378	0,87	420	0,87	451	0,87	458	0,72	427	0,79	23
2 654	6,63	2 857	6,57	3 099	6,43	3 271	6,29	3 288	5,18	3 126	5,80	24
463	1,16	446	1,02	450	0,93	524	1,01	365	0,57	420	0,78	25
20	0,05	20	0,04	21	0,04	22	0,04	13	0,02	17	0,03	26
(44)	(0,11)	(17)	(0,04)	/	/	(5)	(0,01)	1	0,00	(8)	(0,01)	27
(307)	(0,77)	332	0,76	(458)	(0,95)	(603)	(1,16)	1 107	1,74	719	1,33	28
/	/	/	/	/	/	(154)	(0,30)	177	0,28	119	0,22	29
(89)	(0,22)	(153)	(0,35)	/	/	(350)	(0,67)	767	1,21	464	0,86	30
/	/	(27)	(0,06)	/	/	/	/	/	/	(39)	(0,07)	31
(137)	(0,34)	87	0,20	/	/	(55)	(0,11)	35	0,06	59	0,11	32
/	/	/	/	/	/	/	/	63	0,10	30	0,06	33
/	/	(4)	(0,01)	/	/	/	/	10	0,02	7	0,01	34
1 430	3,57	1 834	4,22	2 313	4,80	2 421	4,65	6 660	10,48	4 078	7,57	35
1 378	3,44	1 703	3,91	2 043	4,24	2 176	4,18	2 807	4,42	2 286	4,24	36
1 233	3,08	1 544	3,55	1 869	3,88	1 992	3,83	2 645	4,16	2 121	3,94	37
145	0,36	159	0,37	174	0,36	185	0,35	163	0,26	166	0,31	38
-	-	-	-	-	-	-	-	3 149	4,96	1 379	2,56	39
(42)	(0,10)	(119)	(0,27)	/	/	(222)	(0,43)	217	0,34	191	0,36	40
(39)	(0,10)	(105)	(0,24)	/	/	(164)	(0,31)	139	0,22	139	0,26	41
/	/	(14)	(0,03)	/	/	(58)	(0,11)	78	0,12	52	0,10	42
/	/	/	/	/	/	/	/	486	0,77	222	0,41	43
96	0,24	114	0,26	129	0,27	(132)	(0,25)	249	0,39	177	0,33	44
103	0,26	165	0,38	(176)	(0,37)	(217)	(0,42)	282	0,44	224	0,42	45
(51)	(0,13)	74	0,17	(104)	(0,22)	(86)	(0,16)	95	0,15	89	0,16	46
22	0,05	36	0,08	32	0,07	35	0,07	27	0,04	32	0,06	47
153	0,38	233	0,54	340	0,70	(408)	(0,78)	1 046	1,65	623	1,16	48
8 346	20,85	9 354	21,49	10 622	22,04	11 396	21,91	16 223	25,54	12 766	23,70	49
7 834	19,57	8 652	19,88	9 614	19,95	10 247	19,70	14 036	22,10	11 321	21,01	50
14 527	36,29	16 583	38,11	19 119	39,67	20 625	39,65	26 871	42,31	21 891	40,63	51
8 612	21,51	9 480	21,78	10 515	21,82	11 234	21,60	15 101	23,77	12 281	22,80	52
38 574	96,36	41 814	96,09	46 303	96,09	50 019	96,16	60 830	95,77	51 695	95,96	53
24,62		26,92		30,04		32,57		38,80		33,22		54
<b>23,69</b>		<b>25,87</b>		<b>28,87</b>		<b>31,33</b>		<b>37,15</b>		<b>31,88</b>		55

stete Arbeitszeit (Bruttoverdienst abzüglich Sonderzahlungen, vermögenswirksame Leistungen, Vergütung für nicht gearbeitete Tage, n, Aktienoptionsprogramme, Belegschaftsaktien, Belegschaftseinrichtungen.- 5) Naturalleistungen, Firmenwagen, Personalrabatte, Job-Tickets alleistungen zu sichern.- 7) Arbeitgeberbeiträge zur Winterbeschäftigungs-Umlage nach Winterbeschäftigungs-Verordnung.- 8) Sozialleistungen im U2-Verfahren nach Aufwendungsausgleichsgesetz.- 10) Anwerbungskosten, vom Arbeitgeber gestellte Berufskleidung.- 11) sten" der Internationalen Arbeitsorganisation (ILO).- 13) Gesetzliche Arbeitgeberbeiträge zur Sozialversicherung, Entgeltfortzahlung, ume oder Beschäftigtenzahl.- 14) Arbeitskosten insgesamt abzüglich Entgelt für die geleistete Arbeitszeit.- 15) Gesetzliche Arbeitgeberbeiträge 1, Steuern auf die Lohnsumme oder Beschäftigtenzahl.-

**Arbeitskosten je Vollzeiteinheit 2020 nach Kostenarten, Wirtschaftszweigen und Unternehmensgrößenklassen**

Neue Länder

B-N Produzierendes Gewerbe und marktbestimmte Dienstleistungen

Lfd. Nr.	Schlüssel 1)	Kostenart	10 und mehr	
			EUR	%
1		<b>Bruttoarbeitskosten insgesamt</b> .....	<b>46 606</b>	<b>100,00</b>
2	D	Nettoarbeitskosten (Bruttoarbeitskosten abzüglich Lohnsubventionen) .....	46 569	99,92
3	D.5	Lohnsubventionen (dem Arbeitgeber erstattete Lohn- und Gehaltszahlungen) .....	37	0,08
4	D.1	Arbeitnehmerentgelt .....	46 302	99,35
5	D.11	Bruttoverdienste .....	36 486	78,29
6	D.111	Bruttoverdienste (ohne Auszubildende) .....	36 047	77,35
7	D.11111	Entgelt für die geleistete Arbeitszeit 2) .....	28 428	61,00
8	D.11112	Sonderzahlungen insgesamt 3) .....	2 507	5,38
9		dar.: von persönlichen Leistungen und vom Unternehmenserfolg abhängig .....	743	1,59
10	D.1112	Leistungen zur Vermögensbildung der Arbeitnehmer .....	54	0,12
11	D.1113	Vergütung für nicht gearbeitete Tage .....	4 643	9,96
12		Urlaubsvergütung .....	3 575	7,67
13		Vergütung gesetzlicher Feiertage .....	993	2,13
14		Vergütung sonstiger betrieblicher oder tariflicher arbeitsfreier Tage .....	75	0,16
15	D.1114	Sachleistungen 4) .....	416	0,89
16		dar.: unbare individuelle Leistungen 5) .....	368	0,79
17	D.112	Bruttoverdienste der Auszubildenden .....	439	0,94
18	D.12	Sozialbeiträge der Arbeitgeber .....	9 816	21,06
19	D.121	Tatsächliche Sozialbeiträge der Arbeitgeber (ohne Auszubildende) 6) .....	7 711	16,55
20	D.1211	Gesetzliche Arbeitgeberbeiträge zur Sozialversicherung .....	7 237	15,53
21		Rentenversicherungsbeiträge .....	3 296	7,07
22		dar.: Aufstockungsbeiträge zur Rentenversicherung im Rahmen der Altersteilzeit .....	27	0,06
23		Arbeitslosenversicherungsbeiträge .....	401	0,86
24		Kranken- und Pflegeversicherungsbeiträge .....	2 990	6,42
25		Beiträge zur gesetzlichen Unfallversicherung .....	506	1,08
26		Umlage für das Insolvenzgeld .....	22	0,05
27		Sonstige gesetzliche Aufwendungen 7) .....	(23)	(0,05)
28	D.1212	Aufwendungen für die betriebliche Altersversorgung ohne Entgeltumwandlung .....	474	1,02
29		Aufwendungen für betriebliche Ruhegeldzusagen .....	157	0,34
30		Zuwendungen an Pensionskassen .....	147	0,31
31		Zuwendungen an Unterstützungskassen .....	33	0,07
32		Beiträge zur Direktversicherung .....	89	0,19
33		Beiträge an Pensionsfonds .....	38	0,08
34		Beiträge an den Pensions-Sicherungs-Verein VVaG .....	10	0,02
35	D.122	Unterstellte Sozialbeiträge der Arbeitgeber (ohne Auszubildende) 8) .....	1 992	4,27
36	D.1221	Entgeltfortzahlung .....	1 743	3,74
37		Entgeltfortzahlung im Krankheitsfall .....	1 578	3,39
38		Arbeitgeberzuschüsse zum Mutterschaftsgeld 9) .....	165	0,35
39	D.1222	Unterstellte Sozialbeiträge zur Alters- und Gesundheitsvorsorge von Beamten .....	1	0,00
40	D.1223	Zahlungen an aus dem Unternehmen ausscheidende Arbeitnehmer .....	234	0,50
41		Entlassungsentschädigungen .....	171	0,37
42		Aufstockungsbeträge zum Bruttoverdienst im Rahmen der Altersteilzeit .....	62	0,13
43	D.1224	Sonstige freiwillige Sozialleistungen der Arbeitgeber .....	(15)	(0,03)
44	D.123	Sozialbeiträge der Arbeitgeber für Auszubildende .....	113	0,24
45	D.2	Kosten für die berufliche Aus- und Weiterbildung .....	181	0,39
46	D.3	Sonstige Aufwendungen 10) .....	86	0,18
47	D.4	Steuern auf die Lohnsumme oder Beschäftigtenzahl 11) .....	36	0,08
		<b>Nachrichtlich:</b>		
48		Aufwendungen der Arbeitnehmer für betriebliche Altersversorgung .....	247	0,53
49		Lohnnebenkosten 12) .....	10 119	21,71
50		dar.: gesetzliche Lohnnebenkosten 13) .....	9 130	19,59
51		Personalnebenkosten insgesamt 14) .....	18 178	39,00
52		dar.: gesetzliche Personalnebenkosten 15) .....	10 010	21,48
53		Bruttoarbeitskosten je Vollzeiteinheit einschließlich Auszubildende .....	44 861	96,26
54		Bruttoarbeitskosten je geleistete Stunde der Beschäftigten (ohne Auszubildende) .....	28,89	
55		<b>Nettoarbeitskosten je geleistete Stunde der Beschäftigten (einschl. Auszubildende) .....</b>	<b>27,81</b>	

1) Harmonisierter Schlüssel der statistischen Ämter der Europäischen Union nach Verordnung (EG) 1737/2005.- 2) Laufend gezahltes Entgelt für die geleisteten Sachleistungen.- 3) Zahlungen, die im Allgemeinen nicht laufend mit jeder Lohn- und Gehaltszahlung geleistet werden.- 4) Unbare individuelle Leistungen und Zinsersparnisse.- 6) Zahlungen der Arbeitgeber an Versicherungsträger oder Bildung von Rückstellungen, um ihren Arbeitnehmern Anspruch auf Sozialleistungen der Arbeitgeber direkt an ihre Arbeitnehmer, d. h. ohne Zwischenschaltung eines Versicherungsträgers und ohne Rückstellungen zu bilden.- 9) Beiträge zur Ausgleichsabgabe nach Schwerbehindertengesetz (Teil 2 SGB IX).- 12) Arbeitskosten insg. abzüglich Bruttoverdienste (D.11). Entspricht den "indirekten Kosten".

Arbeitskosten je Vollzeitereinheit in Unternehmen mit ... Arbeitnehmern												Lfd. Nr.
davon mit ... bis ... Arbeitnehmern										50 und mehr		
10 - 49		50 - 249		250 - 499		500 - 999		1000 und mehr				
EUR	%	EUR	%	EUR	%	EUR	%	EUR	%	EUR	%	
40 048	100,00	43 559	100,00	47 257	100,00	50 488	100,00	56 595	100,00	48 940	100,00	1
39 981	99,83	43 528	99,93	47 235	99,95	50 464	99,95	56 573	99,96	48 914	99,95	2
(67)	(0,17)	(32)	(0,07)	/	/	/	/	22	0,04	26	0,05	3
39 865	99,54	43 260	99,31	46 920	99,29	50 130	99,29	56 184	99,27	48 594	99,29	4
31 703	79,16	34 239	78,60	36 828	77,93	39 306	77,85	43 888	77,55	38 189	78,03	5
31 319	78,20	33 801	77,60	36 378	76,98	38 885	77,02	43 378	76,65	37 731	77,09	6
25 500	63,67	26 833	61,60	28 439	60,18	30 160	59,74	33 367	58,96	29 470	60,22	7
1 489	3,72	2 158	4,95	2 719	5,75	3 126	6,19	3 817	6,74	2 869	5,86	8
(503)	(1,26)	691	1,59	(720)	(1,52)	(744)	(1,47)	1 119	1,98	829	1,69	9
(34)	(0,08)	(53)	(0,12)	(71)	(0,15)	(71)	(0,14)	62	0,11	61	0,13	10
3 878	9,68	4 285	9,84	4 816	10,19	5 147	10,20	5 733	10,13	4 915	10,04	11
2 972	7,42	3 295	7,56	3 725	7,88	3 976	7,88	4 421	7,81	3 789	7,74	12
872	2,18	936	2,15	1 007	2,13	1 075	2,13	1 174	2,07	1 036	2,12	13
/	/	(54)	(0,12)	(84)	(0,18)	(96)	(0,19)	139	0,25	90	0,18	14
418	1,04	472	1,08	333	0,70	380	0,75	398	0,70	415	0,85	15
406	1,01	435	1,00	(288)	0,61	319	0,63	298	0,53	355	0,73	16
384	0,96	437	1,00	451	0,95	421	0,83	510	0,90	459	0,94	17
8 162	20,38	9 021	20,71	10 092	21,35	10 824	21,44	12 296	21,73	10 405	21,26	18
6 648	16,60	7 122	16,35	7 732	16,36	8 415	16,67	9 474	16,74	8 090	16,53	19
6 348	15,85	6 820	15,66	7 377	15,61	7 916	15,68	8 499	15,02	7 554	15,43	20
2 801	6,99	3 077	7,06	3 381	7,15	3 628	7,19	3 996	7,06	3 472	7,09	21
/	/	(8)	(0,02)	/	/	/	/	81	0,14	37	0,07	22
338	0,84	377	0,87	415	0,88	444	0,88	481	0,85	423	0,86	23
2 636	6,58	2 838	6,52	3 052	6,46	3 215	6,37	3 488	6,16	3 116	6,37	24
500	1,25	484	1,11	495	1,05	600	1,19	505	0,89	508	1,04	25
(21)	(0,05)	20	0,05	22	0,05	22	0,04	25	0,04	22	0,04	26
(53)	(0,13)	(22)	(0,05)	/	/	(8)	(0,02)	4	0,01	(13)	(0,03)	27
(299)	(0,75)	303	0,70	(355)	(0,75)	(499)	(0,99)	975	1,72	536	1,10	28
/	/	/	/	/	/	(205)	(0,41)	431	0,76	193	0,40	29
(77)	(0,19)	(105)	(0,24)	(175)	(0,37)	(195)	(0,39)	250	0,44	172	0,35	30
/	/	/	/	/	/	/	/	55	0,10	36	0,07	31
135	0,34	(89)	(0,21)	/	/	(54)	(0,11)	58	0,10	73	0,15	32
/	/	/	/	/	/	/	/	156	0,28	50	0,10	33
/	/	(5)	(0,01)	/	/	/	/	24	0,04	12	0,02	34
1 417	3,54	1 784	4,09	2 243	4,75	2 301	4,56	2 692	4,76	2 197	4,49	35
1 363	3,40	1 631	3,75	1 902	4,02	2 006	3,97	2 146	3,79	1 878	3,84	36
1 219	3,04	1 474	3,38	1 731	3,66	1 828	3,62	1 955	3,45	1 705	3,48	37
144	0,36	158	0,36	171	0,36	178	0,35	191	0,34	172	0,35	38
-	-	-	-	-	-	-	-	3	0,00	1	0,00	39
/	/	(142)	(0,33)	/	/	(274)	(0,54)	518	0,91	301	0,61	40
/	/	/	/	/	/	(197)	(0,39)	327	0,58	217	0,44	41
/	/	/	/	/	/	(77)	(0,15)	191	0,34	84	0,17	42
/	/	/	/	/	/	/	/	26	0,05	(17)	(0,03)	43
97	0,24	115	0,26	117	0,25	108	0,21	129	0,23	118	0,24	44
104	0,26	174	0,40	(189)	0,40	208	0,41	270	0,48	209	0,43	45
(55)	(0,14)	86	0,20	(113)	(0,24)	(110)	(0,22)	95	0,17	97	0,20	46
24	0,06	40	0,09	36	0,08	41	0,08	46	0,08	41	0,08	47
154	0,39	217	0,50	315	0,67	(328)	(0,65)	327	0,58	280	0,57	48
8 344	20,84	9 320	21,40	10 429	22,07	11 182	22,15	12 707	22,45	10 751	21,97	49
7 833	19,56	8 605	19,75	9 431	19,96	10 071	19,95	10 823	19,12	9 592	19,60	50
14 547	36,33	16 726	38,40	18 818	39,82	20 328	40,26	23 228	41,04	19 471	39,78	51
8 607	21,49	9 426	21,64	10 321	21,84	11 039	21,86	11 867	20,97	10 509	21,47	52
38 534	96,22	41 806	95,98	45 520	96,32	48 767	96,59	54 614	96,50	47 114	96,27	53
24,54		26,95		29,55		31,86		35,21		30,46		54
<b>23,59</b>		<b>25,89</b>		<b>28,48</b>		<b>30,80</b>		<b>33,97</b>		<b>29,34</b>		55

stete Arbeitszeit (Bruttoverdienst abzüglich Sonderzahlungen, vermögenswirksame Leistungen, Vergütung für nicht gearbeitete Tage, n, Aktienoptionsprogramme, Belegschaftsaktien, Belegschaftseinrichtungen.- 5) Naturalleistungen, Firmenwagen, Personalrabatte, Job-Tickets alleistungen zu sichern.- 7) Arbeitgeberbeiträge zur Winterbeschäftigungs-Umlage nach Winterbeschäftigungs-Verordnung.- 8) Sozialleistungen im U2-Verfahren nach Aufwendungsausgleichsgesetz.- 10) Anwerbungskosten, vom Arbeitgeber gestellte Berufskleidung.- 11) sten" der Internationalen Arbeitsorganisation (ILO).- 13) Gesetzliche Arbeitgeberbeiträge zur Sozialversicherung, Entgeltfortzahlung, ume oder Beschäftigtenzahl.- 14) Arbeitskosten insgesamt abzüglich Entgelt für die geleistete Arbeitszeit.- 15) Gesetzliche Arbeitgeberbeiträge r, Steuern auf die Lohnsumme oder Beschäftigtenzahl.-

**Arbeitskosten je Vollzeiteinheit 2020 nach Kostenarten, Wirtschaftszweigen und Unternehmensgrößenklassen**

Neue Länder

B-F Produzierendes Gewerbe

Lfd. Nr.	Schlüssel 1)	Kostenart	10 und mehr	
			EUR	%
1		<b>Bruttoarbeitskosten insgesamt</b> .....	<b>49 700</b>	<b>100,00</b>
2	D	Nettoarbeitskosten (Bruttoarbeitskosten abzüglich Lohnsubventionen) .....	49 666	99,93
3	D.5	Lohnsubventionen (dem Arbeitgeber erstattete Lohn- und Gehaltszahlungen) .....	(34)	(0,07)
4	D.1	Arbeitnehmerentgelt .....	49 335	99,27
5	D.11	Bruttoverdienste .....	38 731	77,93
6	D.111	Bruttoverdienste (ohne Auszubildende) .....	38 250	76,96
7	D.11111	Entgelt für die geleistete Arbeitszeit 2) .....	29 863	60,09
8	D.11112	Sonderzahlungen insgesamt 3) .....	2 902	5,84
9		dar.: von persönlichen Leistungen und vom Unternehmenserfolg abhängig .....	794	1,60
10	D.1112	Leistungen zur Vermögensbildung der Arbeitnehmer .....	58	0,12
11	D.1113	Vergütung für nicht gearbeitete Tage .....	4 994	10,05
12		Urlaubsvergütung .....	3 844	7,73
13		Vergütung gesetzlicher Feiertage .....	1 058	2,13
14		Vergütung sonstiger betrieblicher oder tariflicher arbeitsfreier Tage .....	92	0,19
15	D.1114	Sachleistungen 4) .....	433	0,87
16		dar.: unbare individuelle Leistungen 5) .....	370	0,74
17	D.112	Bruttoverdienste der Auszubildenden .....	481	0,97
18	D.12	Sozialbeiträge der Arbeitgeber .....	10 604	21,34
19	D.121	Tatsächliche Sozialbeiträge der Arbeitgeber (ohne Auszubildende) 6) .....	8 271	16,64
20	D.1211	Gesetzliche Arbeitgeberbeiträge zur Sozialversicherung .....	7 763	15,62
21		Rentenversicherungsbeiträge .....	3 487	7,02
22		dar.: Aufstockungsbeiträge zur Rentenversicherung im Rahmen der Altersteilzeit .....	34	0,07
23		Arbeitslosenversicherungsbeiträge .....	425	0,86
24		Kranken- und Pflegeversicherungsbeiträge .....	3 126	6,29
25		Beiträge zur gesetzlichen Unfallversicherung .....	650	1,31
26		Umlage für das Insolvenzgeld .....	23	0,05
27		Sonstige gesetzliche Aufwendungen 7) .....	(52)	(0,10)
28	D.1212	Aufwendungen für die betriebliche Altersversorgung ohne Entgeltumwandlung .....	508	1,02
29		Aufwendungen für betriebliche Ruhegeldzusagen .....	211	0,42
30		Zuwendungen an Pensionskassen .....	104	0,21
31		Zuwendungen an Unterstützungskassen .....	(40)	(0,08)
32		Beiträge zur Direktversicherung .....	116	0,23
33		Beiträge an Pensionsfonds .....	(24)	(0,05)
34		Beiträge an den Pensions-Sicherungs-Verein VVaG .....	13	0,03
35	D.122	Unterstellte Sozialbeiträge der Arbeitgeber (ohne Auszubildende) 8) .....	2 208	4,44
36	D.1221	Entgeltfortzahlung .....	1 918	3,86
37		Entgeltfortzahlung im Krankheitsfall .....	1 744	3,51
38		Arbeitgeberzuschüsse zum Mutterschaftsgeld 9) .....	173	0,35
39	D.1222	Unterstellte Sozialbeiträge zur Alters- und Gesundheitsvorsorge von Beamten .....	-	-
40	D.1223	Zahlungen an aus dem Unternehmen ausscheidende Arbeitnehmer .....	(271)	(0,55)
41		Entlassungsentschädigungen .....	(187)	(0,38)
42		Aufstockungsbeträge zum Bruttoverdienst im Rahmen der Altersteilzeit .....	84	0,17
43	D.1224	Sonstige freiwillige Sozialleistungen der Arbeitgeber .....	(19)	(0,04)
44	D.123	Sozialbeiträge der Arbeitgeber für Auszubildende .....	125	0,25
45	D.2	Kosten für die berufliche Aus- und Weiterbildung .....	226	0,45
46	D.3	Sonstige Aufwendungen 10) .....	116	0,23
47	D.4	Steuern auf die Lohnsumme oder Beschäftigtenzahl 11) .....	23	0,05
		<b>Nachrichtlich:</b>		
48		Aufwendungen der Arbeitnehmer für betriebliche Altersversorgung .....	260	0,52
49		Lohnnebenkosten 12) .....	10 969	22,07
50		dar.: gesetzliche Lohnnebenkosten 13) .....	9 829	19,78
51		Personalnebenkosten insgesamt 14) .....	19 837	39,91
52		dar.: gesetzliche Personalnebenkosten 15) .....	10 762	21,65
53		Bruttoarbeitskosten je Vollzeiteinheit einschließlich Auszubildende .....	47 753	96,08
54		Bruttoarbeitskosten je geleistete Stunde der Beschäftigten (ohne Auszubildende) .....	30,91	
55		<b>Nettoarbeitskosten je geleistete Stunde der Beschäftigten (einschl. Auszubildende) .....</b>	<b>29,69</b>	

1) Harmonisierter Schlüssel der statistischen Ämter der Europäischen Union nach Verordnung (EG) 1737/2005.- 2) Laufend gezahltes Entgelt für die geleisteten Sachleistungen.- 3) Zahlungen, die im Allgemeinen nicht laufend mit jeder Lohn- und Gehaltszahlung geleistet werden.- 4) Unbare individuelle Leistungen und Zinsersparnisse.- 6) Zahlungen der Arbeitgeber an Versicherungsträger oder Bildung von Rückstellungen, um ihren Arbeitnehmern Anspruch auf Sozialleistungen der Arbeitgeber direkt an ihre Arbeitnehmer, d. h. ohne Zwischenschaltung eines Versicherungsträgers und ohne Rückstellungen zu bilden.- 9) Beiträge zur Ausgleichsabgabe nach Schwerbehindertengesetz (Teil 2 SGB IX).- 12) Arbeitskosten insg. abzüglich Bruttoverdienste (D.11). Entspricht den "indirekten Kosten".

Arbeitskosten je Vollzeiteinheit in Unternehmen mit ... Arbeitnehmern												Lfd. Nr.
davon mit ... bis ... Arbeitnehmern										50 und mehr		
10 - 49		50 - 249		250 - 499		500 - 999		1000 und mehr				
EUR	%	EUR	%	EUR	%	EUR	%	EUR	%	EUR	%	
41 709	100,00	45 376	100,00	49 252	100,00	55 677	100,00	70 821	100,00	52 580	100,00	1
41 638	99,83	45 347	99,94	49 241	99,98	55 658	99,97	70 810	99,98	52 559	99,96	2
/	/	(29)	(0,06)	/	/	/	/	11	0,02	(21)	(0,04)	3
41 523	99,55	45 043	99,27	48 861	99,21	55 237	99,21	70 128	99,02	52 150	99,18	4
32 741	78,50	35 459	78,15	38 261	77,68	43 172	77,54	54 796	77,37	40 890	77,77	5
32 352	77,57	34 994	77,12	37 742	76,63	42 678	76,65	54 150	76,46	40 375	76,79	6
26 470	63,46	27 606	60,84	29 277	59,44	32 583	58,52	40 085	56,60	31 085	59,12	7
(1 386)	(3,32)	2 314	5,10	2 978	6,05	3 858	6,93	6 332	8,94	3 449	6,56	8
/	/	(668)	(1,47)	(594)	(1,21)	(791)	(1,42)	2 031	2,87	938	1,78	9
(36)	(0,09)	(51)	(0,11)	(64)	(0,13)	(88)	(0,16)	82	0,12	65	0,12	10
4 054	9,72	4 536	10,00	5 078	10,31	5 781	10,38	7 163	10,11	5 333	10,14	11
3 117	7,47	3 493	7,70	3 900	7,92	4 447	7,99	5 527	7,80	4 106	7,81	12
914	2,19	971	2,14	1 054	2,14	1 189	2,14	1 435	2,03	1 109	2,11	13
/	/	(72)	(0,16)	/	/	/	/	201	0,28	117	0,22	14
(405)	(0,97)	487	1,07	344	0,70	(368)	(0,66)	488	0,69	443	0,84	15
(395)	(0,95)	442	0,97	(279)	(0,57)	(287)	(0,52)	299	0,42	361	0,69	16
(388)	(0,93)	465	1,02	519	1,05	(494)	(0,89)	646	0,91	515	0,98	17
8 783	21,06	9 584	21,12	10 600	21,52	12 065	21,67	15 332	21,65	11 260	21,42	18
7 135	17,11	7 459	16,44	8 050	16,34	9 323	16,75	11 749	16,59	8 680	16,51	19
6 768	16,23	7 143	15,74	7 737	15,71	8 777	15,76	10 359	14,63	8 122	15,45	20
2 866	6,87	3 182	7,01	3 508	7,12	3 973	7,14	4 982	7,03	3 710	7,06	21
/	/	/	/	/	/	/	/	143	0,20	45	0,09	22
350	0,84	395	0,87	431	0,87	484	0,87	588	0,83	452	0,86	23
2 717	6,51	2 928	6,45	3 151	6,40	3 472	6,24	4 076	5,76	3 274	6,23	24
699	1,68	573	1,26	604	1,23	809	1,45	670	0,95	633	1,20	25
/	/	20	0,04	22	0,04	24	0,04	30	0,04	23	0,04	26
(114)	(0,27)	(44)	(0,10)	/	/	(16)	(0,03)	12	0,02	(30)	(0,06)	27
(367)	(0,88)	(316)	(0,70)	/	/	(546)	(0,98)	1 390	1,96	559	1,06	28
/	/	/	/	/	/	/	/	893	1,26	269	0,51	29
(109)	(0,26)	(106)	(0,23)	/	(0,14)	(115)	(0,21)	117	0,17	103	0,20	30
/	/	/	/	(17)	(0,04)	/	/	91	0,13	(42)	(0,08)	31
(167)	(0,40)	(97)	(0,21)	/	/	(66)	(0,12)	121	0,17	(98)	(0,19)	32
/	/	/	/	/	/	/	/	126	0,18	(32)	(0,06)	33
/	/	/	/	/	/	/	/	42	0,06	16	0,03	34
1 547	3,71	2 002	4,41	2 415	4,90	2 618	4,70	3 420	4,83	2 446	4,65	35
1 506	3,61	1 835	4,04	2 040	4,14	2 190	3,93	2 557	3,61	2 066	3,93	36
1 356	3,25	1 670	3,68	1 863	3,78	1 999	3,59	2 335	3,30	1 884	3,58	37
150	0,36	164	0,36	177	0,36	191	0,34	222	0,31	182	0,35	38
-	-	-	-	-	-	-	-	-	-	-	-	39
/	/	/	/	/	/	(394)	(0,71)	806	1,14	(357)	(0,68)	40
/	/	/	/	/	/	/	/	432	0,61	(243)	(0,46)	41
/	/	/	/	/	/	(117)	(0,21)	374	0,53	113	0,22	42
/	/	/	/	/	/	/	/	57	0,08	(23)	(0,04)	43
(100)	(0,24)	124	0,27	136	0,28	(123)	(0,22)	163	0,23	134	0,25	44
(90)	(0,22)	188	0,41	(213)	(0,43)	(265)	(0,48)	(550)	(0,78)	275	0,52	45
(78)	(0,19)	117	0,26	/	/	(150)	(0,27)	122	0,17	130	0,25	46
18	0,04	28	0,06	23	0,05	25	0,04	20	0,03	25	0,05	47
(162)	(0,39)	225	0,50	(267)	0,54	(371)	(0,67)	432	0,61	295	0,56	48
8 969	21,50	9 917	21,85	10 991	22,32	12 505	22,46	16 025	22,63	11 690	22,23	49
8 392	20,12	9 129	20,12	9 936	20,17	11 115	19,96	13 100	18,50	10 347	19,68	50
15 239	36,54	17 770	39,16	19 974	40,56	23 094	41,48	30 735	43,40	21 494	40,88	51
9 206	22,07	9 977	21,99	10 854	22,04	12 181	21,88	14 372	20,29	11 322	21,53	52
40 147	96,25	43 586	96,05	47 277	95,99	53 618	96,30	67 814	95,75	50 487	96,02	53
25,38		28,02		31,30		35,22		45,17		32,96		54
<b>24,38</b>		<b>26,90</b>		<b>30,05</b>		<b>33,95</b>		<b>43,29</b>		<b>31,65</b>		55

stete Arbeitszeit (Bruttoverdienst abzüglich Sonderzahlungen, vermögenswirksame Leistungen, Vergütung für nicht gearbeitete Tage, n, Aktienoptionsprogramme, Belegschaftsaktien, Belegschaftseinrichtungen.- 5) Naturalleistungen, Firmenwagen, Personalrabatte, Job-Tickets alleistungen zu sichern.- 7) Arbeitgeberbeiträge zur Winterbeschäftigungs-Umlage nach Winterbeschäftigungs-Verordnung.- 8) Sozialleistungen im U2-Verfahren nach Aufwendungsausgleichsgesetz.- 10) Anwerbungskosten, vom Arbeitgeber gestellte Berufskleidung.- 11) sten" der Internationalen Arbeitsorganisation (ILO).- 13) Gesetzliche Arbeitgeberbeiträge zur Sozialversicherung, Entgeltfortzahlung, ume oder Beschäftigtenzahl.- 14) Arbeitskosten insgesamt abzüglich Entgelt für die geleistete Arbeitszeit.- 15) Gesetzliche Arbeitgeberbeiträge 1, Steuern auf die Lohnsumme oder Beschäftigtenzahl.-

**Arbeitskosten je Vollzeiteinheit 2020 nach Kostenarten, Wirtschaftszweigen und Unternehmensgrößenklassen**

Neue Länder

B-E Produzierendes Gewerbe ohne Baugewerbe

Lfd. Nr.	Schlüssel 1)	Kostenart	10 und mehr	
			EUR	%
1		<b>Bruttoarbeitskosten insgesamt</b> .....	<b>50 134</b>	<b>100,00</b>
2	D	Nettoarbeitskosten (Bruttoarbeitskosten abzüglich Lohnsubventionen) .....	50 108	99,95
3	D.5	Lohnsubventionen (dem Arbeitgeber erstattete Lohn- und Gehaltszahlungen) .....	(26)	(0,05)
4	D.1	Arbeitnehmerentgelt .....	49 751	99,24
5	D.11	Bruttoverdienste .....	39 120	78,03
6	D.111	Bruttoverdienste (ohne Auszubildende) .....	38 666	77,13
7	D.11111	Entgelt für die geleistete Arbeitszeit 2) .....	30 047	59,93
8	D.11112	Sonderzahlungen insgesamt 3) .....	3 074	6,13
9		dar.: von persönlichen Leistungen und vom Unternehmenserfolg abhängig .....	844	1,68
10	D.1112	Leistungen zur Vermögensbildung der Arbeitnehmer .....	63	0,13
11	D.1113	Vergütung für nicht gearbeitete Tage .....	5 079	10,13
12		Urlaubsvergütung .....	3 910	7,80
13		Vergütung gesetzlicher Feiertage .....	1 068	2,13
14		Vergütung sonstiger betrieblicher oder tariflicher arbeitsfreier Tage .....	101	0,20
15	D.1114	Sachleistungen 4) .....	404	0,81
16		dar.: unbare individuelle Leistungen 5) .....	329	0,66
17	D.112	Bruttoverdienste der Auszubildenden .....	454	0,91
18	D.12	Sozialbeiträge der Arbeitgeber .....	10 631	21,20
19	D.121	Tatsächliche Sozialbeiträge der Arbeitgeber (ohne Auszubildende) 6) .....	8 195	16,35
20	D.1211	Gesetzliche Arbeitgeberbeiträge zur Sozialversicherung .....	7 680	15,32
21		Rentenversicherungsbeiträge .....	3 547	7,08
22		dar.: Aufstockungsbeiträge zur Rentenversicherung im Rahmen der Altersteilzeit .....	41	0,08
23		Arbeitslosenversicherungsbeiträge .....	431	0,86
24		Kranken- und Pflegeversicherungsbeiträge .....	3 162	6,31
25		Beiträge zur gesetzlichen Unfallversicherung .....	516	1,03
26		Umlage für das Insolvenzgeld .....	22	0,04
27		Sonstige gesetzliche Aufwendungen 7) .....	/	/
28	D.1212	Aufwendungen für die betriebliche Altersversorgung ohne Entgeltumwandlung .....	515	1,03
29		Aufwendungen für betriebliche Ruhegeldzusagen .....	242	0,48
30		Zuwendungen an Pensionskassen .....	91	0,18
31		Zuwendungen an Unterstützungskassen .....	(38)	(0,08)
32		Beiträge zur Direktversicherung .....	105	0,21
33		Beiträge an Pensionsfonds .....	(26)	(0,05)
34		Beiträge an den Pensions-Sicherungs-Verein VVaG .....	14	0,03
35	D.122	Unterstellte Sozialbeiträge der Arbeitgeber (ohne Auszubildende) 8) .....	2 318	4,62
36	D.1221	Entgeltfortzahlung .....	1 969	3,93
37		Entgeltfortzahlung im Krankheitsfall .....	1 795	3,58
38		Arbeitgeberzuschüsse zum Mutterschaftsgeld 9) .....	174	0,35
39	D.1222	Unterstellte Sozialbeiträge zur Alters- und Gesundheitsvorsorge von Beamten .....	-	-
40	D.1223	Zahlungen an aus dem Unternehmen ausscheidende Arbeitnehmer .....	(327)	(0,65)
41		Entlassungsentschädigungen .....	(227)	(0,45)
42		Aufstockungsbeträge zum Bruttoverdienst im Rahmen der Altersteilzeit .....	100	0,20
43	D.1224	Sonstige freiwillige Sozialleistungen der Arbeitgeber .....	(22)	(0,04)
44	D.123	Sozialbeiträge der Arbeitgeber für Auszubildende .....	117	0,23
45	D.2	Kosten für die berufliche Aus- und Weiterbildung .....	244	0,49
46	D.3	Sonstige Aufwendungen 10) .....	118	0,23
47	D.4	Steuern auf die Lohnsumme oder Beschäftigtenzahl 11) .....	21	0,04
		<b>Nachrichtlich:</b>		
48		Aufwendungen der Arbeitnehmer für betriebliche Altersversorgung .....	284	0,57
49		Lohnnebenkosten 12) .....	11 014	21,97
50		dar.: gesetzliche Lohnnebenkosten 13) .....	9 788	19,52
51		Personalnebenkosten insgesamt 14) .....	20 088	40,07
52		dar.: gesetzliche Personalnebenkosten 15) .....	10 738	21,42
53		Bruttoarbeitskosten je Vollzeiteinheit einschließlich Auszubildende .....	48 298	96,34
54		Bruttoarbeitskosten je geleistete Stunde der Beschäftigten (ohne Auszubildende) .....	31,42	
55		<b>Nettoarbeitskosten je geleistete Stunde der Beschäftigten (einschl. Auszubildende) .....</b>	<b>30,28</b>	

1) Harmonisierter Schlüssel der statistischen Ämter der Europäischen Union nach Verordnung (EG) 1737/2005.- 2) Laufend gezahltes Entgelt für die geleisteten Sachleistungen.- 3) Zahlungen, die im Allgemeinen nicht laufend mit jeder Lohn- und Gehaltszahlung geleistet werden.- 4) Unbare individuelle Leistungen und Zinsersparnisse.- 6) Zahlungen der Arbeitgeber an Versicherungsträger oder Bildung von Rückstellungen, um ihren Arbeitnehmern Anspruch auf Sozialleistungen der Arbeitgeber direkt an ihre Arbeitnehmer, d. h. ohne Zwischenschaltung eines Versicherungsträgers und ohne Rückstellungen zu bilden.- 9) Beiträge zur Ausgleichsabgabe nach Schwerbehindertengesetz (Teil 2 SGB IX).- 12) Arbeitskosten insg. abzüglich Bruttoverdienste (D.11). Entspricht den "indirekten Kosten".

Arbeitskosten je Vollzeiteinheit in Unternehmen mit ... Arbeitnehmern												Lfd. Nr.
davon mit ... bis ... Arbeitnehmern										50 und mehr		
10 - 49		50 - 249		250 - 499		500 - 999		1000 und mehr				
EUR	%	EUR	%	EUR	%	EUR	%	EUR	%	EUR	%	
40 120	100,00	44 610	100,00	48 510	100,00	54 904	100,00	71 278	100,00	52 429	100,00	1
40 069	99,87	44 579	99,93	48 499	99,98	54 887	99,97	71 268	99,99	52 408	99,96	2
/	/	(30)	/	/	/	/	/	10	0,01	(20)	(0,04)	3
39 943	99,56	44 292	99,29	48 122	99,20	54 469	99,21	70 565	99,00	51 998	99,18	4
31 762	79,17	34 895	78,22	37 685	77,69	42 743	77,85	55 158	77,38	40 806	77,83	5
31 423	78,32	34 497	77,33	37 179	76,64	42 255	76,96	54 530	76,50	40 326	76,92	6
25 704	64,07	27 224	61,03	28 952	59,68	32 285	58,80	40 387	56,66	31 042	59,21	7
(1 317)	3,28	2 265	5,08	(2 837)	5,85	3 862	7,03	6 425	9,01	3 476	6,63	8
(405)	(1,01)	(642)	(1,44)	(569)	(1,17)	(781)	(1,42)	2 082	2,92	945	1,80	9
/	(0,10)	(55)	(0,12)	(66)	(0,14)	(92)	(0,17)	85	0,12	69	0,13	10
3 951	9,85	4 502	10,09	5 013	10,33	5 696	10,37	7 189	10,09	5 337	10,18	11
3 034	7,56	3 470	7,78	3 848	7,93	4 389	7,99	5 541	7,77	4 110	7,84	12
891	2,22	959	2,15	1 042	2,15	1 179	2,15	1 445	2,03	1 109	2,12	13
/	/	(73)	(0,16)	/	/	/	/	203	0,29	118	0,22	14
(411)	(1,03)	451	1,01	(312)	(0,64)	(319)	(0,58)	443	0,62	402	0,77	15
(399)	(0,99)	403	0,90	(242)	(0,50)	(233)	(0,42)	245	0,34	313	0,60	16
(339)	(0,84)	398	0,89	506	1,04	(489)	(0,89)	628	0,88	481	0,92	17
8 181	20,39	9 396	21,06	10 437	21,51	11 725	21,36	15 407	21,62	11 192	21,35	18
6 552	16,33	7 232	16,21	7 896	16,28	8 992	16,38	11 809	16,57	8 572	16,35	19
6 260	15,60	6 939	15,56	7 584	15,63	8 462	15,41	10 379	14,56	8 005	15,27	20
2 810	7,00	3 151	7,06	3 472	7,16	3 910	7,12	5 031	7,06	3 716	7,09	21
/	/	/	/	/	/	/	/	151	0,21	50	0,10	22
340	0,85	390	0,87	426	0,88	479	0,87	593	0,83	452	0,86	23
2 650	6,61	2 904	6,51	3 131	6,45	3 446	6,28	4 112	5,77	3 280	6,26	24
440	1,10	474	1,06	535	1,10	602	1,10	612	0,86	534	1,02	25
(20)	(0,05)	20	0,04	21	0,04	24	0,04	31	0,04	23	0,04	26
/	/	(0)	(0,00)	/	/	(0)	(0,00)	0	0,00	/	/	27
(292)	(0,73)	(292)	(0,66)	/	/	(530)	(0,97)	1 430	2,01	566	1,08	28
/	/	/	/	/	/	/	/	936	1,31	289	0,55	29
/	/	(99)	(0,22)	/	/	(95)	(0,17)	106	0,15	93	0,18	30
/	/	/	/	(17)	(0,04)	/	/	96	0,13	(40)	(0,08)	31
(148)	(0,37)	(89)	(0,20)	/	/	/	/	127	0,18	(95)	(0,18)	32
/	/	/	/	/	/	/	/	122	0,17	(32)	(0,06)	33
/	/	/	/	/	/	/	/	43	0,06	17	0,03	34
1 542	3,84	2 059	4,62	2 408	4,96	2 613	4,76	3 440	4,83	2 496	4,76	35
1 485	3,70	1 867	4,19	2 012	4,15	2 157	3,93	2 548	3,57	2 080	3,97	36
1 340	3,34	1 705	3,82	1 837	3,79	1 968	3,58	2 327	3,26	1 899	3,62	37
145	0,36	162	0,36	175	0,36	189	0,34	221	0,31	181	0,35	38
-	-	-	-	-	-	-	-	-	-	-	-	39
/	/	/	/	/	/	(420)	(0,76)	831	1,17	(391)	(0,75)	40
/	/	/	/	/	/	/	/	452	0,63	(269)	(0,51)	41
/	/	/	/	/	/	(122)	(0,22)	379	0,53	122	0,23	42
/	/	/	/	/	/	/	/	61	0,08	(26)	(0,05)	43
(88)	(0,22)	106	0,24	133	0,27	(121)	(0,22)	158	0,22	124	0,24	44
(92)	(0,23)	182	0,41	(212)	(0,44)	(262)	(0,48)	(568)	(0,80)	279	0,53	45
/	/	(112)	(0,25)	/	/	(150)	(0,27)	126	0,18	129	0,25	46
(15)	(0,04)	24	0,05	22	0,04	23	0,04	19	0,03	22	0,04	47
(183)	(0,46)	235	0,53	(267)	0,55	/	(0,69)	448	0,63	307	0,59	48
8 358	20,83	9 714	21,78	10 825	22,31	12 160	22,15	16 120	22,62	11 623	22,17	49
7 848	19,56	8 937	20,03	9 750	20,10	10 762	19,60	13 104	18,38	10 232	19,52	50
14 416	35,93	17 385	38,97	19 558	40,32	22 618	41,20	30 891	43,34	21 387	40,79	51
8 651	21,56	9 790	21,95	10 659	21,97	11 820	21,53	14 391	20,19	11 217	21,39	52
38 739	96,56	43 088	96,59	46 586	96,03	52 887	96,33	68 324	95,86	50 482	96,29	53
24,69		27,65		30,92		34,82		45,60		33,00		54
<b>23,82</b>		<b>26,70</b>		<b>29,69</b>		<b>33,58</b>		<b>43,75</b>		<b>31,79</b>		55

stete Arbeitszeit (Bruttoverdienst abzüglich Sonderzahlungen, vermögenswirksame Leistungen, Vergütung für nicht gearbeitete Tage, n, Aktienoptionsprogramme, Belegschaftsaktien, Belegschaftseinrichtungen.- 5) Naturalleistungen, Firmenwagen, Personalrabatte, Job-Tickets alleistungen zu sichern.- 7) Arbeitgeberbeiträge zur Winterbeschäftigungs-Umlage nach Winterbeschäftigungs-Verordnung.- 8) Sozialleistungen im U2-Verfahren nach Aufwendungsausgleichsgesetz.- 10) Anwerbungskosten, vom Arbeitgeber gestellte Berufskleidung.- 11) sten" der Internationalen Arbeitsorganisation (ILO).- 13) Gesetzliche Arbeitgeberbeiträge zur Sozialversicherung, Entgeltfortzahlung, ume oder Beschäftigtenzahl.- 14) Arbeitskosten insgesamt abzüglich Entgelt für die geleistete Arbeitszeit.- 15) Gesetzliche Arbeitgeberbeiträge 1, Steuern auf die Lohnsumme oder Beschäftigtenzahl.-

**Arbeitskosten je Vollzeiteinheit 2020 nach Kostenarten, Wirtschaftszweigen und Unternehmensgrößenklassen**

Neue Länder

B Bergbau und Gewinnung von Steinen und Erden

Lfd. Nr.	Schlüssel 1)	Kostenart	10 und mehr	
			EUR	%
1		<b>Bruttoarbeitskosten insgesamt</b> .....	<b>66 003</b>	<b>100,00</b>
2	D	Nettoarbeitskosten (Bruttoarbeitskosten abzüglich Lohnsubventionen) .....	65 980	99,96
3	D.5	Lohnsubventionen (dem Arbeitgeber erstattete Lohn- und Gehaltszahlungen) .....	/	/
4	D.1	Arbeitnehmerentgelt .....	65 686	99,52
5	D.11	Bruttoverdienste .....	49 529	75,04
6	D.111	Bruttoverdienste (ohne Auszubildende) .....	48 929	74,13
7	D.11111	Entgelt für die geleistete Arbeitszeit 2) .....	36 597	55,45
8	D.11112	Sonderzahlungen insgesamt 3) .....	5 686	8,61
9		dar.: von persönlichen Leistungen und vom Unternehmenserfolg abhängig .....	1 803	2,73
10	D.1112	Leistungen zur Vermögensbildung der Arbeitnehmer .....	40	0,06
11	D.1113	Vergütung für nicht gearbeitete Tage .....	6 264	9,49
12		Urlaubsvergütung .....	4 876	7,39
13		Vergütung gesetzlicher Feiertage .....	1 256	1,90
14		Vergütung sonstiger betrieblicher oder tariflicher arbeitsfreier Tage .....	131	0,20
15	D.1114	Sachleistungen 4) .....	(342)	(0,52)
16		dar.: unbare individuelle Leistungen 5) .....	(323)	(0,49)
17	D.112	Bruttoverdienste der Auszubildenden .....	600	0,91
18	D.12	Sozialbeiträge der Arbeitgeber .....	16 157	24,48
19	D.121	Tatsächliche Sozialbeiträge der Arbeitgeber (ohne Auszubildende) 6) .....	12 772	19,35
20	D.1211	Gesetzliche Arbeitgeberbeiträge zur Sozialversicherung .....	11 934	18,08
21		Rentenversicherungsbeiträge .....	6 570	9,95
22		dar.: Aufstockungsbeiträge zur Rentenversicherung im Rahmen der Altersteilzeit .....	202	0,31
23		Arbeitslosenversicherungsbeiträge .....	556	0,84
24		Kranken- und Pflegeversicherungsbeiträge .....	4 049	6,13
25		Beiträge zur gesetzlichen Unfallversicherung .....	724	1,10
26		Umlage für das Insolvenzgeld .....	32	0,05
27		Sonstige gesetzliche Aufwendungen 7) .....	(3)	(0,00)
28	D.1212	Aufwendungen für die betriebliche Altersversorgung ohne Entgeltumwandlung .....	838	1,27
29		Aufwendungen für betriebliche Ruhesatzungen .....	336	0,51
30		Zuwendungen an Pensionskassen .....	115	0,17
31		Zuwendungen an Unterstützungskassen .....	304	0,46
32		Beiträge zur Direktversicherung .....	/	/
33		Beiträge an Pensionsfonds .....	/	/
34		Beiträge an den Pensions-Sicherungs-Verein VVaG .....	36	0,05
35	D.122	Unterstellte Sozialbeiträge der Arbeitgeber (ohne Auszubildende) 8) .....	3 181	4,82
36	D.1221	Entgeltfortzahlung .....	2 455	3,72
37		Entgeltfortzahlung im Krankheitsfall .....	2 294	3,48
38		Arbeitgeberzuschüsse zum Mutterschaftsgeld 9) .....	161	0,24
39	D.1222	Unterstellte Sozialbeiträge zur Alters- und Gesundheitsvorsorge von Beamten .....	-	-
40	D.1223	Zahlungen an aus dem Unternehmen ausscheidende Arbeitnehmer .....	(704)	1,07
41		Entlassungsentschädigungen .....	(349)	(0,53)
42		Aufstockungsbeträge zum Bruttoverdienst im Rahmen der Altersteilzeit .....	356	0,54
43	D.1224	Sonstige freiwillige Sozialleistungen der Arbeitgeber .....	/	/
44	D.123	Sozialbeiträge der Arbeitgeber für Auszubildende .....	203	0,31
45	D.2	Kosten für die berufliche Aus- und Weiterbildung .....	261	0,40
46	D.3	Sonstige Aufwendungen 10) .....	/	/
47	D.4	Steuern auf die Lohnsumme oder Beschäftigtenzahl 11) .....	8	0,01
		<b>Nachrichtlich:</b>		
48		Aufwendungen der Arbeitnehmer für betriebliche Altersversorgung .....	262	0,40
49		Lohnnebenkosten 12) .....	16 474	24,96
50		dar.: gesetzliche Lohnnebenkosten 13) .....	14 600	22,12
51		Personalnebenkosten insgesamt 14) .....	29 406	44,55
52		dar.: gesetzliche Personalnebenkosten 15) .....	15 652	23,71
53		Bruttoarbeitskosten je Vollzeiteinheit einschließlich Auszubildende .....	63 395	96,05
54		Bruttoarbeitskosten je geleistete Stunde der Beschäftigten (ohne Auszubildende) .....	40,54	
55		<b>Nettoarbeitskosten je geleistete Stunde der Beschäftigten (einschl. Auszubildende) .....</b>	<b>38,95</b>	

1) Harmonisierter Schlüssel der statistischen Ämter der Europäischen Union nach Verordnung (EG) 1737/2005.- 2) Laufend gezahltes Entgelt für die geleisteten Sachleistungen.- 3) Zahlungen, die im Allgemeinen nicht laufend mit jeder Lohn- und Gehaltszahlung geleistet werden.- 4) Unbare individuelle Leistungen und Zinsersparnisse.- 6) Zahlungen der Arbeitgeber an Versicherungsträger oder Bildung von Rückstellungen, um ihren Arbeitnehmern Anspruch auf Sozialleistungen der Arbeitgeber direkt an ihre Arbeitnehmer, d. h. ohne Zwischenschaltung eines Versicherungsträgers und ohne Rückstellungen zu bilden.- 9) Beiträge zur Ausgleichsabgabe nach Schwerbehindertengesetz (Teil 2 SGB IX).- 12) Arbeitskosten insg. abzüglich Bruttoverdienste (D.11). Entspricht den "indirekten Kosten".



Arbeitskosten je Vollzeiteinheit in Unternehmen mit ... Arbeitnehmern												Lfd. Nr.
davon mit ... bis ... Arbeitnehmern										50 und mehr		
10 - 49		50 - 249		250 - 499		500 - 999		1000 und mehr				
EUR	%	EUR	%	EUR	%	EUR	%	EUR	%	EUR	%	
46 112	100,00	48 159	100,00	.	.	.	.	78 666	100,00	70 213	100,00	1
45 980	99,71	48 159	100,00	.	.	.	.	78 666	100,00	70 213	100,00	2
/	/	/	/	.	.	.	.	-	-	0	0,00	3
45 913	99,57	47 905	99,47	.	.	.	.	78 321	99,56	69 871	99,51	4
35 837	77,72	37 414	77,69	.	.	.	.	58 121	73,88	52 427	74,67	5
35 730	77,48	37 177	77,20	.	.	.	.	57 232	72,75	51 723	73,67	6
27 644	59,95	28 768	59,74	.	.	.	.	42 135	53,56	38 493	54,82	7
/	/	3 031	6,29	.	.	.	.	7 537	9,58	6 225	8,87	8
/	/	563	1,17	.	.	.	.	2 774	3,53	2 101	2,99	9
/	/	135	0,28	.	.	.	.	6	0,01	37	0,05	10
4 414	9,57	4 781	9,93	.	.	.	.	7 349	9,34	6 655	9,48	11
3 391	7,35	3 679	7,64	.	.	.	.	5 735	7,29	5 191	7,39	12
974	2,11	1 017	2,11	.	.	.	.	1 428	1,82	1 315	1,87	13
/	/	85	0,18	.	.	.	.	186	0,24	149	0,21	14
/	/	462	0,96	.	.	.	.	205	0,26	314	0,45	15
/	/	455	0,95	.	.	.	.	205	0,26	291	0,41	16
/	/	237	0,49	.	.	.	.	890	1,13	704	1,00	17
10 076	21,85	10 491	21,78	.	.	.	.	20 200	25,68	17 444	24,84	18
7 999	17,35	8 270	17,17	.	.	.	.	15 917	20,23	13 782	19,63	19
7 812	16,94	8 202	17,03	.	.	.	.	14 638	18,61	12 806	18,24	20
3 265	7,08	3 646	7,57	.	.	.	.	8 765	11,14	7 270	10,35	21
/	/	-	-	.	.	.	.	362	0,46	244	0,35	22
404	0,88	426	0,88	.	.	.	.	650	0,83	588	0,84	23
3 056	6,63	3 123	6,48	.	.	.	.	4 687	5,96	4 259	6,07	24
/	/	962	2,00	.	.	.	.	500	0,64	652	0,93	25
21	0,05	43	0,09	.	.	.	.	33	0,04	35	0,05	26
-	-	/	/	.	.	.	.	4	0,00	(3)	(0,00)	27
/	/	68	0,14	.	.	.	.	1 278	1,63	976	1,39	28
/	/	12	0,03	.	.	.	.	515	0,66	406	0,58	29
/	/	4	0,01	.	.	.	.	206	0,26	139	0,20	30
/	/	2	0,00	.	.	.	.	503	0,64	367	0,52	31
/	/	40	0,08	.	.	.	.	2	0,00	16	0,02	32
/	/	-	-	.	.	.	.	1	0,00	/	/	33
/	/	10	0,02	.	.	.	.	52	0,07	43	0,06	34
/	(4,45)	2 156	4,48	.	.	.	.	3 967	5,04	3 421	4,87	35
(1 639)	(3,56)	1 947	4,04	.	.	.	.	2 908	3,70	2 628	3,74	36
(1 472)	(3,19)	1 792	3,72	.	.	.	.	2 748	3,49	2 468	3,52	37
167	0,36	155	0,32	.	.	.	.	160	0,20	160	0,23	38
-	-	-	-	.	.	.	.	-	-	-	-	39
/	/	209	0,43	.	.	.	.	1 026	1,30	770	1,10	40
/	/	209	0,43	.	.	.	.	393	0,50	343	0,49	41
/	/	-	-	.	.	.	.	633	0,81	427	0,61	42
/	/	/	/	.	.	.	.	33	0,04	23	0,03	43
/	/	65	0,13	.	.	.	.	315	0,40	241	0,34	44
/	/	117	0,24	.	.	.	.	341	0,43	299	0,43	45
/	/	122	0,25	.	.	.	.	2	0,00	36	0,05	46
/	/	16	0,03	.	.	.	.	2	0,00	7	0,01	47
/	/	108	0,22	.	.	.	.	331	0,42	283	0,40	48
10 275	22,28	10 745	22,31	.	.	.	.	20 544	26,12	17 786	25,33	49
9 488	20,58	10 229	21,24	.	.	.	.	17 864	22,71	15 682	22,33	50
18 468	40,05	19 391	40,26	.	.	.	.	36 531	46,44	31 721	45,18	51
10 436	22,63	11 182	23,22	.	.	.	.	18 976	24,12	16 756	23,86	52
45 713	99,13	47 292	98,20	.	.	.	.	74 278	94,42	66 997	95,42	53
26,65		28,80		.	.	.	.	49,60		43,70		54
<b>26,34</b>		<b>28,30</b>		.	.	.	.	<b>46,84</b>		<b>41,72</b>		55

stete Arbeitszeit (Bruttoverdienst abzüglich Sonderzahlungen, vermögenswirksame Leistungen, Vergütung für nicht gearbeitete Tage, n, Aktienoptionsprogramme, Belegschaftsaktien, Belegschaftseinrichtungen.- 5) Naturleistungen, Firmenwagen, Personalrabatte, Job-Tickets alleistungen zu sichern.- 7) Arbeitgeberbeiträge zur Winterbeschäftigungs-Umlage nach Winterbeschäftigungs-Verordnung.- 8) Sozialleistungen im U2-Verfahren nach Aufwendungsausgleichsgesetz.- 10) Anwerbungskosten, vom Arbeitgeber gestellte Berufskleidung.- 11) sten" der Internationalen Arbeitsorganisation (ILO).- 13) Gesetzliche Arbeitgeberbeiträge zur Sozialversicherung, Entgeltfortzahlung, ume oder Beschäftigtenzahl.- 14) Arbeitskosten insgesamt abzüglich Entgelt für die geleistete Arbeitszeit.- 15) Gesetzliche Arbeitgeberbeiträge a, Steuern auf die Lohnsumme oder Beschäftigtenzahl.-

**Arbeitskosten je Vollzeiteinheit 2020 nach Kostenarten, Wirtschaftszweigen und Unternehmensgrößenklassen**

Neue Länder

05 Kohlenbergbau

Lfd. Nr.	Schlüssel 1)	Kostenart	10 und mehr	
			EUR	%
1		<b>Bruttoarbeitskosten insgesamt</b> .....	<b>80 671</b>	<b>100,00</b>
2	D	Nettoarbeitskosten (Bruttoarbeitskosten abzüglich Lohnsubventionen) .....	80 671	100,00
3	D.5	Lohnsubventionen (dem Arbeitgeber erstattete Lohn- und Gehaltszahlungen) .....	-	-
4	D.1	Arbeitnehmerentgelt .....	80 309	99,55
5	D.11	Bruttoverdienste .....	59 153	73,33
6	D.111	Bruttoverdienste (ohne Auszubildende) .....	58 213	72,16
7	D.11111	Entgelt für die geleistete Arbeitszeit 2) .....	42 528	52,72
8	D.11112	Sonderzahlungen insgesamt 3) .....	7 967	9,88
9		dar.: von persönlichen Leistungen und vom Unternehmenserfolg abhängig .....	3 026	3,75
10	D.1112	Leistungen zur Vermögensbildung der Arbeitnehmer .....	0	0,00
11	D.1113	Vergütung für nicht gearbeitete Tage .....	7 507	9,31
12		Urlaubsvergütung .....	5 860	7,26
13		Vergütung gesetzlicher Feiertage .....	1 459	1,81
14		Vergütung sonstiger betrieblicher oder tariflicher arbeitsfreier Tage .....	188	0,23
15	D.1114	Sachleistungen 4) .....	211	0,26
16		dar.: unbare individuelle Leistungen 5) .....	211	0,26
17	D.112	Bruttoverdienste der Auszubildenden .....	940	1,17
18	D.12	Sozialbeiträge der Arbeitgeber .....	21 157	26,23
19	D.121	Tatsächliche Sozialbeiträge der Arbeitgeber (ohne Auszubildende) 6) .....	16 632	20,62
20	D.1211	Gesetzliche Arbeitgeberbeiträge zur Sozialversicherung .....	15 212	18,86
21		Rentenversicherungsbeiträge .....	9 369	11,61
22		dar.: Aufstockungsbeiträge zur Rentenversicherung im Rahmen der Altersteilzeit .....	414	0,51
23		Arbeitslosenversicherungsbeiträge .....	662	0,82
24		Kranken- und Pflegeversicherungsbeiträge .....	4 770	5,91
25		Beiträge zur gesetzlichen Unfallversicherung .....	378	0,47
26		Umlage für das Insolvenzgeld .....	33	0,04
27		Sonstige gesetzliche Aufwendungen 7) .....	-	-
28	D.1212	Aufwendungen für die betriebliche Altersversorgung ohne Entgeltumwandlung .....	1 421	1,76
29		Aufwendungen für betriebliche Ruhegeldzusagen .....	575	0,71
30		Zuwendungen an Pensionskassen .....	222	0,28
31		Zuwendungen an Unterstützungskassen .....	565	0,70
32		Beiträge zur Direktversicherung .....	-	-
33		Beiträge an Pensionsfonds .....	-	-
34		Beiträge an den Pensions-Sicherungs-Verein VVaG .....	58	0,07
35	D.122	Unterstellte Sozialbeiträge der Arbeitgeber (ohne Auszubildende) 8) .....	4 184	5,19
36	D.1221	Entgeltfortzahlung .....	2 992	3,71
37		Entgeltfortzahlung im Krankheitsfall .....	2 836	3,52
38		Arbeitgeberzuschüsse zum Mutterschaftsgeld 9) .....	156	0,19
39	D.1222	Unterstellte Sozialbeiträge zur Alters- und Gesundheitsvorsorge von Beamten .....	-	-
40	D.1223	Zahlungen an aus dem Unternehmen ausscheidende Arbeitnehmer .....	1 156	1,43
41		Entlassungsentschädigungen .....	432	0,54
42		Aufstockungsbeträge zum Bruttoverdienst im Rahmen der Altersteilzeit .....	723	0,90
43	D.1224	Sonstige freiwillige Sozialleistungen der Arbeitgeber .....	36	0,04
44	D.123	Sozialbeiträge der Arbeitgeber für Auszubildende .....	340	0,42
45	D.2	Kosten für die berufliche Aus- und Weiterbildung .....	362	0,45
46	D.3	Sonstige Aufwendungen 10) .....	-	-
47	D.4	Steuern auf die Lohnsumme oder Beschäftigtenzahl 11) .....	-	-
		<b>Nachrichtlich:</b>		
48		Aufwendungen der Arbeitnehmer für betriebliche Altersversorgung .....	338	0,42
49		Lohnnebenkosten 12) .....	21 519	26,67
50		dar.: gesetzliche Lohnnebenkosten 13) .....	18 544	22,99
51		Personalnebenkosten insgesamt 14) .....	38 143	47,28
52		dar.: gesetzliche Personalnebenkosten 15) .....	19 663	24,37
53		Bruttoarbeitskosten je Vollzeiteinheit einschließlich Auszubildende .....	75 960	94,16
54		Bruttoarbeitskosten je geleistete Stunde der Beschäftigten (ohne Auszubildende) .....	51,68	
55		<b>Nettoarbeitskosten je geleistete Stunde der Beschäftigten (einschl. Auszubildende) .....</b>	<b>48,66</b>	

1) Harmonisierter Schlüssel der statistischen Ämter der Europäischen Union nach Verordnung (EG) 1737/2005.- 2) Laufend gezahltes Entgelt für die geleisteten Sachleistungen.- 3) Zahlungen, die im Allgemeinen nicht laufend mit jeder Lohn- und Gehaltszahlung geleistet werden.- 4) Unbare individuelle Leistungen und Zinsersparnisse.- 6) Zahlungen der Arbeitgeber an Versicherungsträger oder Bildung von Rückstellungen, um ihren Arbeitnehmern Anspruch auf Sozialleistungen der Arbeitgeber direkt an ihre Arbeitnehmer, d. h. ohne Zwischenschaltung eines Versicherungsträgers und ohne Rückstellungen zu bilden.- 9) Beiträge zur Ausgleichsabgabe nach Schwerbehindertengesetz (Teil 2 SGB IX).- 12) Arbeitskosten insg. abzüglich Bruttoverdienste (D.11). Entspricht den "indirekten Kosten".

Arbeitskosten je Vollzeiteinheit in Unternehmen mit ... Arbeitnehmern												Lfd. Nr.		
davon mit ... bis ... Arbeitnehmern										50 und mehr				
10 - 49		50 - 249		250 - 499		500 - 999		1000 und mehr						
EUR	%	EUR	%	EUR	%	EUR	%	EUR	%	EUR	%			
-	-	-	-	-	-	-	-	-	-	80 671	100,00	80 671	100,00	1
-	-	-	-	-	-	-	-	-	-	80 671	100,00	80 671	100,00	2
-	-	-	-	-	-	-	-	-	-	-	-	-	-	3
-	-	-	-	-	-	-	-	-	-	80 309	99,55	80 309	99,55	4
-	-	-	-	-	-	-	-	-	-	59 153	73,33	59 153	73,33	5
-	-	-	-	-	-	-	-	-	-	58 213	72,16	58 213	72,16	6
-	-	-	-	-	-	-	-	-	-	42 528	52,72	42 528	52,72	7
-	-	-	-	-	-	-	-	-	-	7 967	9,88	7 967	9,88	8
-	-	-	-	-	-	-	-	-	-	3 026	3,75	3 026	3,75	9
-	-	-	-	-	-	-	-	-	-	0	0,00	0	0,00	10
-	-	-	-	-	-	-	-	-	-	7 507	9,31	7 507	9,31	11
-	-	-	-	-	-	-	-	-	-	5 860	7,26	5 860	7,26	12
-	-	-	-	-	-	-	-	-	-	1 459	1,81	1 459	1,81	13
-	-	-	-	-	-	-	-	-	-	188	0,23	188	0,23	14
-	-	-	-	-	-	-	-	-	-	211	0,26	211	0,26	15
-	-	-	-	-	-	-	-	-	-	211	0,26	211	0,26	16
-	-	-	-	-	-	-	-	-	-	940	1,17	940	1,17	17
-	-	-	-	-	-	-	-	-	-	21 157	26,23	21 157	26,23	18
-	-	-	-	-	-	-	-	-	-	16 632	20,62	16 632	20,62	19
-	-	-	-	-	-	-	-	-	-	15 212	18,86	15 212	18,86	20
-	-	-	-	-	-	-	-	-	-	9 369	11,61	9 369	11,61	21
-	-	-	-	-	-	-	-	-	-	414	0,51	414	0,51	22
-	-	-	-	-	-	-	-	-	-	662	0,82	662	0,82	23
-	-	-	-	-	-	-	-	-	-	4 770	5,91	4 770	5,91	24
-	-	-	-	-	-	-	-	-	-	378	0,47	378	0,47	25
-	-	-	-	-	-	-	-	-	-	33	0,04	33	0,04	26
-	-	-	-	-	-	-	-	-	-	-	-	-	-	27
-	-	-	-	-	-	-	-	-	-	1 421	1,76	1 421	1,76	28
-	-	-	-	-	-	-	-	-	-	575	0,71	575	0,71	29
-	-	-	-	-	-	-	-	-	-	222	0,28	222	0,28	30
-	-	-	-	-	-	-	-	-	-	565	0,70	565	0,70	31
-	-	-	-	-	-	-	-	-	-	-	-	-	-	32
-	-	-	-	-	-	-	-	-	-	-	-	-	-	33
-	-	-	-	-	-	-	-	-	-	58	0,07	58	0,07	34
-	-	-	-	-	-	-	-	-	-	4 184	5,19	4 184	5,19	35
-	-	-	-	-	-	-	-	-	-	2 992	3,71	2 992	3,71	36
-	-	-	-	-	-	-	-	-	-	2 836	3,52	2 836	3,52	37
-	-	-	-	-	-	-	-	-	-	156	0,19	156	0,19	38
-	-	-	-	-	-	-	-	-	-	-	-	-	-	39
-	-	-	-	-	-	-	-	-	-	1 156	1,43	1 156	1,43	40
-	-	-	-	-	-	-	-	-	-	432	0,54	432	0,54	41
-	-	-	-	-	-	-	-	-	-	723	0,90	723	0,90	42
-	-	-	-	-	-	-	-	-	-	36	0,04	36	0,04	43
-	-	-	-	-	-	-	-	-	-	340	0,42	340	0,42	44
-	-	-	-	-	-	-	-	-	-	362	0,45	362	0,45	45
-	-	-	-	-	-	-	-	-	-	-	-	-	-	46
-	-	-	-	-	-	-	-	-	-	-	-	-	-	47
-	-	-	-	-	-	-	-	-	-	338	0,42	338	0,42	48
-	-	-	-	-	-	-	-	-	-	21 519	26,67	21 519	26,67	49
-	-	-	-	-	-	-	-	-	-	18 544	22,99	18 544	22,99	50
-	-	-	-	-	-	-	-	-	-	38 143	47,28	38 143	47,28	51
-	-	-	-	-	-	-	-	-	-	19 663	24,37	19 663	24,37	52
-	-	-	-	-	-	-	-	-	-	75 960	94,16	75 960	94,16	53
-	-	-	-	-	-	-	-	-	-	51,68		51,68		54
-	-	-	-	-	-	-	-	-	-	<b>48,66</b>		<b>48,66</b>		55

stete Arbeitszeit (Bruttoverdienst abzüglich Sonderzahlungen, vermögenswirksame Leistungen, Vergütung für nicht gearbeitete Tage, n, Aktienoptionsprogramme, Belegschaftsaktien, Belegschaftseinrichtungen.- 5) Naturleistungen, Firmenwagen, Personalrabatte, Job-Tickets alleistungen zu sichern.- 7) Arbeitgeberbeiträge zur Winterbeschäftigungs-Umlage nach Winterbeschäftigungs-Verordnung.- 8) Sozialleistungen im U2-Verfahren nach Aufwendungsausgleichsgesetz.- 10) Anwerbungskosten, vom Arbeitgeber gestellte Berufskleidung.- 11) sten" der Internationalen Arbeitsorganisation (ILO).- 13) Gesetzliche Arbeitgeberbeiträge zur Sozialversicherung, Entgeltfortzahlung, ume oder Beschäftigtenzahl.- 14) Arbeitskosten insgesamt abzüglich Entgelt für die geleistete Arbeitszeit.- 15) Gesetzliche Arbeitgeberbeiträge r, Steuern auf die Lohnsumme oder Beschäftigtenzahl.-

# Arbeitskosten je Vollzeiteinheit 2020 nach Kostenarten, Wirtschaftszweigen und Unternehmensgrößenklassen

Neue Länder

06 Gewinnung von Erdöl und Erdgas

Lfd. Nr.	Schlüssel 1)	Kostenart	10 und mehr	
			EUR	%
1		<b>Bruttoarbeitskosten insgesamt</b> .....	-	-
2	D	Nettoarbeitskosten (Bruttoarbeitskosten abzüglich Lohnsubventionen) .....	-	-
3	D.5	Lohnsubventionen (dem Arbeitgeber erstattete Lohn- und Gehaltszahlungen) .....	-	-
4	D.1	Arbeitnehmerentgelt .....	-	-
5	D.11	Bruttoverdienste .....	-	-
6	D.111	Bruttoverdienste (ohne Auszubildende) .....	-	-
7	D.11111	Entgelt für die geleistete Arbeitszeit 2) .....	-	-
8	D.11112	Sonderzahlungen insgesamt 3) .....	-	-
9		dar.: von persönlichen Leistungen und vom Unternehmenserfolg abhängig .....	-	-
10	D.1112	Leistungen zur Vermögensbildung der Arbeitnehmer .....	-	-
11	D.1113	Vergütung für nicht gearbeitete Tage .....	-	-
12		Urlaubsvergütung .....	-	-
13		Vergütung gesetzlicher Feiertage .....	-	-
14		Vergütung sonstiger betrieblicher oder tariflicher arbeitsfreier Tage .....	-	-
15	D.1114	Sachleistungen 4) .....	-	-
16		dar.: unbare individuelle Leistungen 5) .....	-	-
17	D.112	Bruttoverdienste der Auszubildenden .....	-	-
18	D.12	Sozialbeiträge der Arbeitgeber .....	-	-
19	D.121	Tatsächliche Sozialbeiträge der Arbeitgeber (ohne Auszubildende) 6) .....	-	-
20	D.1211	Gesetzliche Arbeitgeberbeiträge zur Sozialversicherung .....	-	-
21		Rentenversicherungsbeiträge .....	-	-
22		dar.: Aufstockungsbeiträge zur Rentenversicherung im Rahmen der		
23		Altersteilzeit .....	-	-
24		Arbeitslosenversicherungsbeiträge .....	-	-
25		Kranken- und Pflegeversicherungsbeiträge .....	-	-
26		Beiträge zur gesetzlichen Unfallversicherung .....	-	-
27		Umlage für das Insolvenzgeld .....	-	-
28	D.1212	Sonstige gesetzliche Aufwendungen 7) .....	-	-
29		Aufwendungen für die betriebliche Altersversorgung ohne Entgeltumwandlung .....	-	-
30		Aufwendungen für betriebliche Ruhegeldzusagen .....	-	-
31		Zuwendungen an Pensionskassen .....	-	-
32		Zuwendungen an Unterstützungskassen .....	-	-
33		Beiträge zur Direktversicherung .....	-	-
34		Beiträge an Pensionsfonds .....	-	-
35	D.122	Beiträge an den Pensions-Sicherungs-Verein VVaG .....	-	-
36	D.1221	Unterstellte Sozialbeiträge der Arbeitgeber (ohne Auszubildende) 8) .....	-	-
37		Entgeltfortzahlung .....	-	-
38		Entgeltfortzahlung im Krankheitsfall .....	-	-
39	D.1222	Arbeitgeberzuschüsse zum Mutterschaftsgeld 9) .....	-	-
40	D.1223	Unterstellte Sozialbeiträge zur Alters- und Gesundheitsvorsorge von Beamten .....	-	-
41		Zahlungen an aus dem Unternehmen ausscheidende Arbeitnehmer .....	-	-
42		Entlassungsentschädigungen .....	-	-
43	D.1224	Aufstockungsbeträge zum Bruttoverdienst im Rahmen der Altersteilzeit .....	-	-
44	D.123	Sonstige freiwillige Sozialleistungen der Arbeitgeber .....	-	-
45	D.2	Sozialbeiträge der Arbeitgeber für Auszubildende .....	-	-
46	D.3	Kosten für die berufliche Aus- und Weiterbildung .....	-	-
47	D.4	Sonstige Aufwendungen 10) .....	-	-
48		Steuern auf die Lohnsumme oder Beschäftigtenzahl 11) .....	-	-
49		Nachrichtlich:		
50		Aufwendungen der Arbeitnehmer für betriebliche Altersversorgung .....	-	-
51		Lohnnebenkosten 12) .....	-	-
52		dar.: gesetzliche Lohnnebenkosten 13) .....	-	-
53		Personalnebenkosten insgesamt 14) .....	-	-
54		dar.: gesetzliche Personalnebenkosten 15) .....	-	-
55		Bruttoarbeitskosten je Vollzeiteinheit einschließlich Auszubildende .....	-	-
		<b>Nettoarbeitskosten je geleistete Stunde der Beschäftigten (einschl. Auszubildende)</b> .....	-	-

1) Harmonisierter Schlüssel der statistischen Ämter der Europäischen Union nach Verordnung (EG) 1737/2005.- 2) Laufend gezahltes Entgelt für die geleisteten Sachleistungen).- 3) Zahlungen, die im Allgemeinen nicht laufend mit jeder Lohn- und Gehaltszahlung geleistet werden.- 4) Unbare individuelle Leistungen und Zinersparnisse.- 6) Zahlungen der Arbeitgeber an Versicherungsträger oder Bildung von Rückstellungen, um ihren Arbeitnehmern Anspruch auf Sozialleistungen der Arbeitgeber direkt an ihre Arbeitnehmer, d. h. ohne Zwischenschaltung eines Versicherungsträgers und ohne Rückstellungen zu bilden.- 9) Beiträge zur Ausgleichsabgabe nach Schwerbehindertengesetz (Teil 2 SGB IX).- 12) Arbeitskosten insg. abzüglich Bruttoverdienste (D.11). Entspricht den "indirekten Kosten".- 13) Beiträge der Arbeitgeber zur Alters- und Gesundheitsvorsorge von Beamten, Sozialbeiträge der Arbeitgeber für Auszubildende, Steuern auf die Lohnsumme zur Sozialversicherung, Vergütung gesetzlicher Feiertage, Entgeltfortzahlung, unterstellte Sozialbeiträge zur Alters- und Gesundheitsvorsorge von Beamten.

Arbeitskosten je Vollzeiteinheit in Unternehmen mit ... Arbeitnehmern												Lfd. Nr.	
davon mit ... bis ... Arbeitnehmern										50 und mehr			
10 - 49		50 - 249		250 - 499		500 - 999		1000 und mehr		EUR	%		
EUR	%	EUR	%	EUR	%	EUR	%	EUR	%	EUR	%		
-	-	-	-	-	-	-	-	-	-	-	-	-	1
-	-	-	-	-	-	-	-	-	-	-	-	-	2
-	-	-	-	-	-	-	-	-	-	-	-	-	3
-	-	-	-	-	-	-	-	-	-	-	-	-	4
-	-	-	-	-	-	-	-	-	-	-	-	-	5
-	-	-	-	-	-	-	-	-	-	-	-	-	6
-	-	-	-	-	-	-	-	-	-	-	-	-	7
-	-	-	-	-	-	-	-	-	-	-	-	-	8
-	-	-	-	-	-	-	-	-	-	-	-	-	9
-	-	-	-	-	-	-	-	-	-	-	-	-	10
-	-	-	-	-	-	-	-	-	-	-	-	-	11
-	-	-	-	-	-	-	-	-	-	-	-	-	12
-	-	-	-	-	-	-	-	-	-	-	-	-	13
-	-	-	-	-	-	-	-	-	-	-	-	-	14
-	-	-	-	-	-	-	-	-	-	-	-	-	15
-	-	-	-	-	-	-	-	-	-	-	-	-	16
-	-	-	-	-	-	-	-	-	-	-	-	-	17
-	-	-	-	-	-	-	-	-	-	-	-	-	18
-	-	-	-	-	-	-	-	-	-	-	-	-	19
-	-	-	-	-	-	-	-	-	-	-	-	-	20
-	-	-	-	-	-	-	-	-	-	-	-	-	21
-	-	-	-	-	-	-	-	-	-	-	-	-	22
-	-	-	-	-	-	-	-	-	-	-	-	-	23
-	-	-	-	-	-	-	-	-	-	-	-	-	24
-	-	-	-	-	-	-	-	-	-	-	-	-	25
-	-	-	-	-	-	-	-	-	-	-	-	-	26
-	-	-	-	-	-	-	-	-	-	-	-	-	27
-	-	-	-	-	-	-	-	-	-	-	-	-	28
-	-	-	-	-	-	-	-	-	-	-	-	-	29
-	-	-	-	-	-	-	-	-	-	-	-	-	30
-	-	-	-	-	-	-	-	-	-	-	-	-	31
-	-	-	-	-	-	-	-	-	-	-	-	-	32
-	-	-	-	-	-	-	-	-	-	-	-	-	33
-	-	-	-	-	-	-	-	-	-	-	-	-	34
-	-	-	-	-	-	-	-	-	-	-	-	-	35
-	-	-	-	-	-	-	-	-	-	-	-	-	36
-	-	-	-	-	-	-	-	-	-	-	-	-	37
-	-	-	-	-	-	-	-	-	-	-	-	-	38
-	-	-	-	-	-	-	-	-	-	-	-	-	39
-	-	-	-	-	-	-	-	-	-	-	-	-	40
-	-	-	-	-	-	-	-	-	-	-	-	-	41
-	-	-	-	-	-	-	-	-	-	-	-	-	42
-	-	-	-	-	-	-	-	-	-	-	-	-	43
-	-	-	-	-	-	-	-	-	-	-	-	-	44
-	-	-	-	-	-	-	-	-	-	-	-	-	45
-	-	-	-	-	-	-	-	-	-	-	-	-	46
-	-	-	-	-	-	-	-	-	-	-	-	-	47
-	-	-	-	-	-	-	-	-	-	-	-	-	48
-	-	-	-	-	-	-	-	-	-	-	-	-	49
-	-	-	-	-	-	-	-	-	-	-	-	-	50
-	-	-	-	-	-	-	-	-	-	-	-	-	51
-	-	-	-	-	-	-	-	-	-	-	-	-	52
-	-	-	-	-	-	-	-	-	-	-	-	-	53
-	-	-	-	-	-	-	-	-	-	-	-	-	54
-	-	-	-	-	-	-	-	-	-	-	-	-	55

stete Arbeitszeit (Bruttoverdienst abzüglich Sonderzahlungen, vermögenswirksame Leistungen, Vergütung für nicht gearbeitete Tage, n, Aktienoptionsprogramme, Belegschaftsaktien, Belegschaftseinrichtungen.- 5) Naturleistungen, Firmenwagen, Personalrabatte, Job-Tickets alleistungen zu sichern.- 7) Arbeitgeberbeiträge zur Winterbeschäftigungs-Umlage nach Winterbeschäftigungs-Verordnung.- 8) Sozialleistungen im U2-Verfahren nach Aufwendungsausgleichsgesetz.- 10) Anwerbungskosten, vom Arbeitgeber gestellte Berufskleidung.- 11) sten" der Internationalen Arbeitsorganisation (ILO).- 13) Gesetzliche Arbeitgeberbeiträge zur Sozialversicherung, Entgeltfortzahlung, ime oder Beschäftigtenzahl.- 14) Arbeitskosten insgesamt abzüglich Entgelt für die geleistete Arbeitszeit.- 15) Gesetzliche Arbeitgeberbeiträge r, Steuern auf die Lohnsumme oder Beschäftigtenzahl.-

# Arbeitskosten je Vollzeiteinheit 2020 nach Kostenarten, Wirtschaftszweigen und Unternehmensgrößenklassen

Neue Länder  
07 Erzbergbau

Lfd. Nr.	Schlüssel 1)	Kostenart	10 und mehr	
			EUR	%
1		<b>Bruttoarbeitskosten insgesamt</b> .....	-	-
2	D	Nettoarbeitskosten (Bruttoarbeitskosten abzüglich Lohnsubventionen) .....	-	-
3	D.5	Lohnsubventionen (dem Arbeitgeber erstattete Lohn- und Gehaltszahlungen) .....	-	-
4	D.1	Arbeitnehmerentgelt .....	-	-
5	D.11	Bruttoverdienste .....	-	-
6	D.111	Bruttoverdienste (ohne Auszubildende) .....	-	-
7	D.11111	Entgelt für die geleistete Arbeitszeit 2) .....	-	-
8	D.11112	Sonderzahlungen insgesamt 3) .....	-	-
9		dar.: von persönlichen Leistungen und vom Unternehmenserfolg abhängig .....	-	-
10	D.1112	Leistungen zur Vermögensbildung der Arbeitnehmer .....	-	-
11	D.1113	Vergütung für nicht gearbeitete Tage .....	-	-
12		Urlaubsvergütung .....	-	-
13		Vergütung gesetzlicher Feiertage .....	-	-
14		Vergütung sonstiger betrieblicher oder tariflicher arbeitsfreier Tage .....	-	-
15	D.1114	Sachleistungen 4) .....	-	-
16		dar.: unbare individuelle Leistungen 5) .....	-	-
17	D.112	Bruttoverdienste der Auszubildenden .....	-	-
18	D.12	Sozialbeiträge der Arbeitgeber .....	-	-
19	D.121	Tatsächliche Sozialbeiträge der Arbeitgeber (ohne Auszubildende) 6) .....	-	-
20	D.1211	Gesetzliche Arbeitgeberbeiträge zur Sozialversicherung .....	-	-
21		Rentenversicherungsbeiträge .....	-	-
22		dar.: Aufstockungsbeiträge zur Rentenversicherung im Rahmen der Altersteilzeit .....	-	-
23		Arbeitslosenversicherungsbeiträge .....	-	-
24		Kranken- und Pflegeversicherungsbeiträge .....	-	-
25		Beiträge zur gesetzlichen Unfallversicherung .....	-	-
26		Umlage für das Insolvenzgeld .....	-	-
27		Sonstige gesetzliche Aufwendungen 7) .....	-	-
28	D.1212	Aufwendungen für die betriebliche Altersversorgung ohne Entgeltumwandlung .....	-	-
29		Aufwendungen für betriebliche Ruhegeldzusagen .....	-	-
30		Zuwendungen an Pensionskassen .....	-	-
31		Zuwendungen an Unterstützungskassen .....	-	-
32		Beiträge zur Direktversicherung .....	-	-
33		Beiträge an Pensionsfonds .....	-	-
34		Beiträge an den Pensions-Sicherungs-Verein VVaG .....	-	-
35	D.122	Unterstellte Sozialbeiträge der Arbeitgeber (ohne Auszubildende) 8) .....	-	-
36	D.1221	Entgeltfortzahlung .....	-	-
37		Entgeltfortzahlung im Krankheitsfall .....	-	-
38		Arbeitgeberzuschüsse zum Mutterschaftsgeld 9) .....	-	-
39	D.1222	Unterstellte Sozialbeiträge zur Alters- und Gesundheitsvorsorge von Beamten .....	-	-
40	D.1223	Zahlungen an aus dem Unternehmen ausscheidende Arbeitnehmer .....	-	-
41		Entlassungsentschädigungen .....	-	-
42		Aufstockungsbeträge zum Bruttoverdienst im Rahmen der Altersteilzeit .....	-	-
43	D.1224	Sonstige freiwillige Sozialleistungen der Arbeitgeber .....	-	-
44	D.123	Sozialbeiträge der Arbeitgeber für Auszubildende .....	-	-
45	D.2	Kosten für die berufliche Aus- und Weiterbildung .....	-	-
46	D.3	Sonstige Aufwendungen 10) .....	-	-
47	D.4	Steuern auf die Lohnsumme oder Beschäftigtenzahl 11) .....	-	-
		<b>Nachrichtlich:</b>		
48		Aufwendungen der Arbeitnehmer für betriebliche Altersversorgung .....	-	-
49		Lohnnebenkosten 12) .....	-	-
50		dar.: gesetzliche Lohnnebenkosten 13) .....	-	-
51		Personalnebenkosten insgesamt 14) .....	-	-
52		dar.: gesetzliche Personalnebenkosten 15) .....	-	-
53		Bruttoarbeitskosten je Vollzeiteinheit einschließlich Auszubildende .....	-	-
54		Bruttoarbeitskosten je geleistete Stunde der Beschäftigten (ohne Auszubildende) .....	-	-
55		<b>Nettoarbeitskosten je geleistete Stunde der Beschäftigten (einschl. Auszubildende)</b> .....	-	-

1) Harmonisierter Schlüssel der statistischen Ämter der Europäischen Union nach Verordnung (EG) 1737/2005.- 2) Laufend gezahltes Entgelt für die geleisteten Sachleistungen).- 3) Zahlungen, die im Allgemeinen nicht laufend mit jeder Lohn- und Gehaltszahlung geleistet werden.- 4) Unbare individuelle Leistungen und Zinsersparnisse.- 6) Zahlungen der Arbeitgeber an Versicherungsträger oder Bildung von Rückstellungen, um ihren Arbeitnehmern Anspruch auf Sozialleistungen der Arbeitgeber direkt an ihre Arbeitnehmer, d. h. ohne Zwischenschaltung eines Versicherungsträgers und ohne Rückstellungen zu bilden.- 9) Beiträge zur Ausgleichsabgabe nach Schwerbehindertengesetz (Teil 2 SGB IX).- 12) Arbeitskosten insg. abzüglich Bruttoverdienste (D.11). Entspricht den "indirekten Kosten".- 13) Beiträge zur Alters- und Gesundheitsvorsorge von Beamten, Sozialbeiträge der Arbeitgeber für Auszubildende, Steuern auf die Lohnsumme zur Sozialversicherung, Vergütung gesetzlicher Feiertage, Entgeltfortzahlung, unterstellte Sozialbeiträge zur Alters- und Gesundheitsvorsorge von Beamten.

Arbeitskosten je Vollzeiteinheit in Unternehmen mit ... Arbeitnehmern												Lfd. Nr.	
davon mit ... bis ... Arbeitnehmern										50 und mehr			
10 - 49		50 - 249		250 - 499		500 - 999		1000 und mehr		EUR	%		
EUR	%	EUR	%	EUR	%	EUR	%	EUR	%	EUR	%		
-	-	-	-	-	-	-	-	-	-	-	-	-	1
-	-	-	-	-	-	-	-	-	-	-	-	-	2
-	-	-	-	-	-	-	-	-	-	-	-	-	3
-	-	-	-	-	-	-	-	-	-	-	-	-	4
-	-	-	-	-	-	-	-	-	-	-	-	-	5
-	-	-	-	-	-	-	-	-	-	-	-	-	6
-	-	-	-	-	-	-	-	-	-	-	-	-	7
-	-	-	-	-	-	-	-	-	-	-	-	-	8
-	-	-	-	-	-	-	-	-	-	-	-	-	9
-	-	-	-	-	-	-	-	-	-	-	-	-	10
-	-	-	-	-	-	-	-	-	-	-	-	-	11
-	-	-	-	-	-	-	-	-	-	-	-	-	12
-	-	-	-	-	-	-	-	-	-	-	-	-	13
-	-	-	-	-	-	-	-	-	-	-	-	-	14
-	-	-	-	-	-	-	-	-	-	-	-	-	15
-	-	-	-	-	-	-	-	-	-	-	-	-	16
-	-	-	-	-	-	-	-	-	-	-	-	-	17
-	-	-	-	-	-	-	-	-	-	-	-	-	18
-	-	-	-	-	-	-	-	-	-	-	-	-	19
-	-	-	-	-	-	-	-	-	-	-	-	-	20
-	-	-	-	-	-	-	-	-	-	-	-	-	21
-	-	-	-	-	-	-	-	-	-	-	-	-	22
-	-	-	-	-	-	-	-	-	-	-	-	-	23
-	-	-	-	-	-	-	-	-	-	-	-	-	24
-	-	-	-	-	-	-	-	-	-	-	-	-	25
-	-	-	-	-	-	-	-	-	-	-	-	-	26
-	-	-	-	-	-	-	-	-	-	-	-	-	27
-	-	-	-	-	-	-	-	-	-	-	-	-	28
-	-	-	-	-	-	-	-	-	-	-	-	-	29
-	-	-	-	-	-	-	-	-	-	-	-	-	30
-	-	-	-	-	-	-	-	-	-	-	-	-	31
-	-	-	-	-	-	-	-	-	-	-	-	-	32
-	-	-	-	-	-	-	-	-	-	-	-	-	33
-	-	-	-	-	-	-	-	-	-	-	-	-	34
-	-	-	-	-	-	-	-	-	-	-	-	-	35
-	-	-	-	-	-	-	-	-	-	-	-	-	36
-	-	-	-	-	-	-	-	-	-	-	-	-	37
-	-	-	-	-	-	-	-	-	-	-	-	-	38
-	-	-	-	-	-	-	-	-	-	-	-	-	39
-	-	-	-	-	-	-	-	-	-	-	-	-	40
-	-	-	-	-	-	-	-	-	-	-	-	-	41
-	-	-	-	-	-	-	-	-	-	-	-	-	42
-	-	-	-	-	-	-	-	-	-	-	-	-	43
-	-	-	-	-	-	-	-	-	-	-	-	-	44
-	-	-	-	-	-	-	-	-	-	-	-	-	45
-	-	-	-	-	-	-	-	-	-	-	-	-	46
-	-	-	-	-	-	-	-	-	-	-	-	-	47
-	-	-	-	-	-	-	-	-	-	-	-	-	48
-	-	-	-	-	-	-	-	-	-	-	-	-	49
-	-	-	-	-	-	-	-	-	-	-	-	-	50
-	-	-	-	-	-	-	-	-	-	-	-	-	51
-	-	-	-	-	-	-	-	-	-	-	-	-	52
-	-	-	-	-	-	-	-	-	-	-	-	-	53
-	-	-	-	-	-	-	-	-	-	-	-	-	54
-	-	-	-	-	-	-	-	-	-	-	-	-	55

stete Arbeitszeit (Bruttoverdienst abzüglich Sonderzahlungen, vermögenswirksame Leistungen, Vergütung für nicht gearbeitete Tage, n, Aktienoptionsprogramme, Belegschaftsaktien, Belegschaftseinrichtungen.- 5) Naturleistungen, Firmenwagen, Personalrabatte, Job-Tickets alleistungen zu sichern.- 7) Arbeitgeberbeiträge zur Winterbeschäftigungs-Umlage nach Winterbeschäftigungs-Verordnung.- 8) Sozialleistungen im U2-Verfahren nach Aufwendungsausgleichsgesetz.- 10) Anwerbungskosten, vom Arbeitgeber gestellte Berufskleidung.- 11) sten" der Internationalen Arbeitsorganisation (ILO).- 13) Gesetzliche Arbeitgeberbeiträge zur Sozialversicherung, Entgeltfortzahlung, ime oder Beschäftigtenzahl.- 14) Arbeitskosten insgesamt abzüglich Entgelt für die geleistete Arbeitszeit.- 15) Gesetzliche Arbeitgeberbeiträge r, Steuern auf die Lohnsumme oder Beschäftigtenzahl.-

# Arbeitskosten je Vollzeiteinheit 2020 nach Kostenarten, Wirtschaftszweigen und Unternehmensgrößenklassen

Neue Länder

08 Gewinnung von Steinen und Erden, sonstiger Bergbau

Lfd. Nr.	Schlüssel 1)	Kostenart	10 und mehr	
			EUR	%
1		<b>Bruttoarbeitskosten insgesamt</b> .....	.	.
2	D	Nettoarbeitskosten (Bruttoarbeitskosten abzüglich Lohnsubventionen) .....	.	.
3	D.5	Lohnsubventionen (dem Arbeitgeber erstattete Lohn- und Gehaltszahlungen) .....	.	.
4	D.1	Arbeitnehmerentgelt .....	.	.
5	D.11	Bruttoverdienste .....	.	.
6	D.111	Bruttoverdienste (ohne Auszubildende) .....	.	.
7	D.11111	Entgelt für die geleistete Arbeitszeit 2) .....	.	.
8	D.11112	Sonderzahlungen insgesamt 3) .....	.	.
9		dar.: von persönlichen Leistungen und vom Unternehmenserfolg abhängig .....	.	.
10	D.1112	Leistungen zur Vermögensbildung der Arbeitnehmer .....	.	.
11	D.1113	Vergütung für nicht gearbeitete Tage .....	.	.
12		Urlaubsvergütung .....	.	.
13		Vergütung gesetzlicher Feiertage .....	.	.
14		Vergütung sonstiger betrieblicher oder tariflicher arbeitsfreier Tage .....	.	.
15	D.1114	Sachleistungen 4) .....	.	.
16		dar.: unbare individuelle Leistungen 5) .....	.	.
17	D.112	Bruttoverdienste der Auszubildenden .....	.	.
18	D.12	Sozialbeiträge der Arbeitgeber .....	.	.
19	D.121	Tatsächliche Sozialbeiträge der Arbeitgeber (ohne Auszubildende) 6) .....	.	.
20	D.1211	Gesetzliche Arbeitgeberbeiträge zur Sozialversicherung .....	.	.
21		Rentenversicherungsbeiträge .....	.	.
22		dar.: Aufstockungsbeiträge zur Rentenversicherung im Rahmen der Altersteilzeit .....	.	.
23		Arbeitslosenversicherungsbeiträge .....	.	.
24		Kranken- und Pflegeversicherungsbeiträge .....	.	.
25		Beiträge zur gesetzlichen Unfallversicherung .....	.	.
26		Umlage für das Insolvenzgeld .....	.	.
27		Sonstige gesetzliche Aufwendungen 7) .....	.	.
28	D.1212	Aufwendungen für die betriebliche Altersversorgung ohne Entgeltumwandlung .....	.	.
29		Aufwendungen für betriebliche Ruhegeldzusagen .....	.	.
30		Zuwendungen an Pensionskassen .....	.	.
31		Zuwendungen an Unterstützungskassen .....	.	.
32		Beiträge zur Direktversicherung .....	.	.
33		Beiträge an Pensionsfonds .....	.	.
34		Beiträge an den Pensions-Sicherungs-Verein VVaG .....	.	.
35	D.122	Unterstellte Sozialbeiträge der Arbeitgeber (ohne Auszubildende) 8) .....	.	.
36	D.1221	Entgeltfortzahlung .....	.	.
37		Entgeltfortzahlung im Krankheitsfall .....	.	.
38		Arbeitgeberzuschüsse zum Mutterschaftsgeld 9) .....	.	.
39	D.1222	Unterstellte Sozialbeiträge zur Alters- und Gesundheitsvorsorge von Beamten .....	.	.
40	D.1223	Zahlungen an aus dem Unternehmen ausscheidende Arbeitnehmer .....	.	.
41		Entlassungsentschädigungen .....	.	.
42		Aufstockungsbeträge zum Bruttoverdienst im Rahmen der Altersteilzeit .....	.	.
43	D.1224	Sonstige freiwillige Sozialleistungen der Arbeitgeber .....	.	.
44	D.123	Sozialbeiträge der Arbeitgeber für Auszubildende .....	.	.
45	D.2	Kosten für die berufliche Aus- und Weiterbildung .....	.	.
46	D.3	Sonstige Aufwendungen 10) .....	.	.
47	D.4	Steuern auf die Lohnsumme oder Beschäftigtenzahl 11) .....	.	.
		<b>Nachrichtlich:</b>		
48		Aufwendungen der Arbeitnehmer für betriebliche Altersversorgung .....	.	.
49		Lohnnebenkosten 12) .....	.	.
50		dar.: gesetzliche Lohnnebenkosten 13) .....	.	.
51		Personalnebenkosten insgesamt 14) .....	.	.
52		dar.: gesetzliche Personalnebenkosten 15) .....	.	.
53		Bruttoarbeitskosten je Vollzeiteinheit einschließlich Auszubildende .....	.	.
54		Bruttoarbeitskosten je geleistete Stunde der Beschäftigten (ohne Auszubildende) .....	.	.
55		<b>Nettoarbeitskosten je geleistete Stunde der Beschäftigten (einschl. Auszubildende)</b> .....	.	.

1) Harmonisierter Schlüssel der statistischen Ämter der Europäischen Union nach Verordnung (EG) 1737/2005.- 2) Laufend gezahltes Entgelt für die geleisteten Sachleistungen.- 3) Zahlungen, die im Allgemeinen nicht laufend mit jeder Lohn- und Gehaltszahlung geleistet werden.- 4) Unbare individuelle Leistungen und Zinsersparnisse.- 6) Zahlungen der Arbeitgeber an Versicherungsträger oder Bildung von Rückstellungen, um ihren Arbeitnehmern Anspruch auf Sozialleistungen der Arbeitgeber direkt an ihre Arbeitnehmer, d. h. ohne Zwischenschaltung eines Versicherungsträgers und ohne Rückstellungen zu bilden.- 9) Beiträge zur Ausgleichsabgabe nach Schwerbehindertengesetz (Teil 2 SGB IX).- 12) Arbeitskosten insg. abzüglich Bruttoverdienste (D.11). Entspricht den "indirekten Kosten".- 13) Beiträge der Arbeitgeber zur Alters- und Gesundheitsvorsorge von Beamten, Sozialbeiträge der Arbeitgeber für Auszubildende, Steuern auf die Lohnsumme zur Sozialversicherung, Vergütung gesetzlicher Feiertage, Entgeltfortzahlung, unterstellte Sozialbeiträge zur Alters- und Gesundheitsvorsorge von Beamten.



Arbeitskosten je Vollzeiteinheit in Unternehmen mit ... Arbeitnehmern												Lfd. Nr.
davon mit ... bis ... Arbeitnehmern										50 und mehr		
10 - 49		50 - 249		250 - 499		500 - 999		1000 und mehr				
EUR	%	EUR	%	EUR	%	EUR	%	EUR	%	EUR	%	
46 112	100,00	.	.	.	.	.	.	64 910	100,00	.	.	1
45 980	99,71	.	.	.	.	.	.	64 910	100,00	.	.	2
/	/	.	.	.	.	.	.	-	-	.	.	3
45 913	99,57	.	.	.	.	.	.	64 680	99,65	.	.	4
35 837	77,72	.	.	.	.	.	.	51 048	78,64	.	.	5
35 730	77,48	.	.	.	.	.	.	50 502	77,80	.	.	6
27 644	59,95	.	.	.	.	.	.	39 435	60,75	.	.	7
/	/	.	.	.	.	.	.	4 584	7,06	.	.	8
/	/	.	.	.	.	.	.	1 044	1,61	.	.	9
/	/	.	.	.	.	.	.	48	0,07	.	.	10
4 414	9,57	.	.	.	.	.	.	6 267	9,66	.	.	11
3 391	7,35	.	.	.	.	.	.	4 877	7,51	.	.	12
974	2,11	.	.	.	.	.	.	1 217	1,88	.	.	13
/	/	.	.	.	.	.	.	173	0,27	.	.	14
/	/	.	.	.	.	.	.	168	0,26	.	.	15
/	/	.	.	.	.	.	.	168	0,26	.	.	16
/	/	.	.	.	.	.	.	546	0,84	.	.	17
10 076	21,85	.	.	.	.	.	.	13 632	21,00	.	.	18
7 999	17,35	.	.	.	.	.	.	11 007	16,96	.	.	19
7 812	16,94	.	.	.	.	.	.	10 706	16,49	.	.	20
3 265	7,08	.	.	.	.	.	.	4 619	7,12	.	.	21
/	/	-	-	.	.	.	.	3	0,01	.	.	22
404	0,88	.	.	.	.	.	.	566	0,87	.	.	23
3 056	6,63	.	.	.	.	.	.	4 118	6,34	.	.	24
/	/	.	.	.	.	.	.	1 339	2,06	.	.	25
21	0,05	.	.	.	.	.	.	33	0,05	.	.	26
-	-	.	.	.	.	.	.	30	0,05	.	.	27
/	/	.	.	.	.	.	.	302	0,46	.	.	28
/	/	.	.	.	.	.	.	105	0,16	.	.	29
/	/	.	.	.	.	.	.	93	0,14	.	.	30
/	/	.	.	.	.	.	.	71	0,11	.	.	31
/	/	.	.	.	.	.	.	18	0,03	.	.	32
/	/	.	.	.	.	.	.	6	0,01	.	.	33
/	/	.	.	.	.	.	.	9	0,01	.	.	34
/	(4,45)	.	.	.	.	.	.	2 480	3,82	.	.	35
(1 639)	(3,56)	.	.	.	.	.	.	2 328	3,59	.	.	36
(1 472)	(3,19)	.	.	.	.	.	.	2 144	3,30	.	.	37
167	0,36	.	.	.	.	.	.	184	0,28	.	.	38
-	-	.	.	.	.	.	.	-	-	.	.	39
/	/	.	.	.	.	.	.	136	0,21	.	.	40
/	/	.	.	.	.	.	.	120	0,19	.	.	41
/	/	.	.	.	.	.	.	16	0,02	.	.	42
/	/	.	.	.	.	.	.	16	0,02	.	.	43
/	/	.	.	.	.	.	.	144	0,22	.	.	44
/	/	.	.	.	.	.	.	198	0,31	.	.	45
/	/	.	.	.	.	.	.	14	0,02	.	.	46
/	/	.	.	.	.	.	.	17	0,03	.	.	47
/	/	.	.	.	.	.	.	282	0,44	.	.	48
10 275	22,28	.	.	.	.	.	.	13 861	21,36	.	.	49
9 488	20,58	.	.	.	.	.	.	13 195	20,33	.	.	50
18 468	40,05	.	.	.	.	.	.	25 475	39,25	.	.	51
10 436	22,63	.	.	.	.	.	.	14 268	21,98	.	.	52
45 713	99,13	.	.	.	.	.	.	62 483	96,26	.	.	53
26,65		.	.	.	.	.	.	36,96		.	.	54
26,34		.	.	.	.	.	.	35,53		.	.	55

stete Arbeitszeit (Bruttoverdienst abzüglich Sonderzahlungen, vermögenswirksame Leistungen, Vergütung für nicht gearbeitete Tage, n, Aktienoptionsprogramme, Belegschaftsaktien, Belegschaftseinrichtungen.- 5) Naturleistungen, Firmenwagen, Personalrabatte, Job-Tickets alleistungen zu sichern.- 7) Arbeitgeberbeiträge zur Winterbeschäftigungs-Umlage nach Winterbeschäftigungs-Verordnung.- 8) Sozialleistungen im U2-Verfahren nach Aufwendungsausgleichsgesetz.- 10) Anwerbungskosten, vom Arbeitgeber gestellte Berufskleidung.- 11) sten" der Internationalen Arbeitsorganisation (ILO).- 13) Gesetzliche Arbeitgeberbeiträge zur Sozialversicherung, Entgeltfortzahlung, ume oder Beschäftigtenzahl.- 14) Arbeitskosten insgesamt abzüglich Entgelt für die geleistete Arbeitszeit.- 15) Gesetzliche Arbeitgeberbeiträge a, Steuern auf die Lohnsumme oder Beschäftigtenzahl.-

# Arbeitskosten je Vollzeiteinheit 2020 nach Kostenarten, Wirtschaftszweigen und Unternehmensgrößenklassen

Neue Länder

09 Erbringung von Dienstleistungen für den Bergbau und für die Gewinnung von Steinen und Erden

Lfd. Nr.	Schlüssel 1)	Kostenart	10 und mehr	
			EUR	%
1		<b>Bruttoarbeitskosten insgesamt</b> .....	.	.
2	D	Nettoarbeitskosten (Bruttoarbeitskosten abzüglich Lohnsubventionen) .....	.	.
3	D.5	Lohnsubventionen (dem Arbeitgeber erstattete Lohn- und Gehaltszahlungen) .....	-	-
4	D.1	Arbeitnehmerentgelt .....	.	.
5	D.11	Bruttoverdienste .....	.	.
6	D.111	Bruttoverdienste (ohne Auszubildende) .....	.	.
7	D.11111	Entgelt für die geleistete Arbeitszeit 2) .....	.	.
8	D.11112	Sonderzahlungen insgesamt 3) .....	.	.
9		dar.: von persönlichen Leistungen und vom Unternehmenserfolg abhängig .....	.	.
10	D.1112	Leistungen zur Vermögensbildung der Arbeitnehmer .....	.	.
11	D.1113	Vergütung für nicht gearbeitete Tage .....	.	.
12		Urlaubsvergütung .....	.	.
13		Vergütung gesetzlicher Feiertage .....	.	.
14		Vergütung sonstiger betrieblicher oder tariflicher arbeitsfreier Tage .....	.	.
15	D.1114	Sachleistungen 4) .....	.	.
16		dar.: unbare individuelle Leistungen 5) .....	.	.
17	D.112	Bruttoverdienste der Auszubildenden .....	.	.
18	D.12	Sozialbeiträge der Arbeitgeber .....	.	.
19	D.121	Tatsächliche Sozialbeiträge der Arbeitgeber (ohne Auszubildende) 6) .....	.	.
20	D.1211	Gesetzliche Arbeitgeberbeiträge zur Sozialversicherung .....	.	.
21		Rentenversicherungsbeiträge .....	.	.
22		dar.: Aufstockungsbeiträge zur Rentenversicherung im Rahmen der Altersteilzeit .....	.	.
23		Arbeitslosenversicherungsbeiträge .....	.	.
24		Kranken- und Pflegeversicherungsbeiträge .....	.	.
25		Beiträge zur gesetzlichen Unfallversicherung .....	.	.
26		Umlage für das Insolvenzgeld .....	.	.
27		Sonstige gesetzliche Aufwendungen 7) .....	.	.
28	D.1212	Aufwendungen für die betriebliche Altersversorgung ohne Entgeltumwandlung .....	.	.
29		Aufwendungen für betriebliche Ruhegeldzusagen .....	.	.
30		Zuwendungen an Pensionskassen .....	.	.
31		Zuwendungen an Unterstützungskassen .....	.	.
32		Beiträge zur Direktversicherung .....	.	.
33		Beiträge an Pensionsfonds .....	.	.
34		Beiträge an den Pensions-Sicherungs-Verein VVaG .....	.	.
35	D.122	Unterstellte Sozialbeiträge der Arbeitgeber (ohne Auszubildende) 8) .....	.	.
36	D.1221	Entgeltfortzahlung .....	.	.
37		Entgeltfortzahlung im Krankheitsfall .....	.	.
38		Arbeitgeberzuschüsse zum Mutterschaftsgeld 9) .....	.	.
39	D.1222	Unterstellte Sozialbeiträge zur Alters- und Gesundheitsvorsorge von Beamten .....	.	.
40	D.1223	Zahlungen an aus dem Unternehmen ausscheidende Arbeitnehmer .....	.	.
41		Entlassungsentschädigungen .....	.	.
42		Aufstockungsbeträge zum Bruttoverdienst im Rahmen der Altersteilzeit .....	.	.
43	D.1224	Sonstige freiwillige Sozialleistungen der Arbeitgeber .....	.	.
44	D.123	Sozialbeiträge der Arbeitgeber für Auszubildende .....	.	.
45	D.2	Kosten für die berufliche Aus- und Weiterbildung .....	.	.
46	D.3	Sonstige Aufwendungen 10) .....	.	.
47	D.4	Steuern auf die Lohnsumme oder Beschäftigtenzahl 11) .....	.	.
		<b>Nachrichtlich:</b>		
48		Aufwendungen der Arbeitnehmer für betriebliche Altersversorgung .....	.	.
49		Lohnnebenkosten 12) .....	.	.
50		dar.: gesetzliche Lohnnebenkosten 13) .....	.	.
51		Personalnebenkosten insgesamt 14) .....	.	.
52		dar.: gesetzliche Personalnebenkosten 15) .....	.	.
53		Bruttoarbeitskosten je Vollzeiteinheit einschließlich Auszubildende .....	.	.
54		Bruttoarbeitskosten je geleistete Stunde der Beschäftigten (ohne Auszubildende) .....	.	.
55		<b>Nettoarbeitskosten je geleistete Stunde der Beschäftigten (einschl. Auszubildende)</b> .....	.	.

1) Harmonisierter Schlüssel der statistischen Ämter der Europäischen Union nach Verordnung (EG) 1737/2005.- 2) Laufend gezahltes Entgelt für die geleisteten Sachleistungen.- 3) Zahlungen, die im Allgemeinen nicht laufend mit jeder Lohn- und Gehaltszahlung geleistet werden.- 4) Unbare individuelle Leistungen und Zinsersparnisse.- 6) Zahlungen der Arbeitgeber an Versicherungsträger oder Bildung von Rückstellungen, um ihren Arbeitnehmern Anspruch auf Sozialleistungen der Arbeitgeber direkt an ihre Arbeitnehmer, d. h. ohne Zwischenschaltung eines Versicherungsträgers und ohne Rückstellungen zu bilden.- 9) Beiträge zur Ausgleichsabgabe nach Schwerbehindertengesetz (Teil 2 SGB IX).- 12) Arbeitskosten insg. abzüglich Bruttoverdienste (D.11). Entspricht den "indirekten Kosten".- 13) Beiträge zur Alters- und Gesundheitsvorsorge von Beamten, Sozialbeiträge der Arbeitgeber für Auszubildende, Steuern auf die Lohnsumme zur Sozialversicherung, Vergütung gesetzlicher Feiertage, Entgeltfortzahlung, unterstellte Sozialbeiträge zur Alters- und Gesundheitsvorsorge von Beamten.

Arbeitskosten je Vollzeiteinheit in Unternehmen mit ... Arbeitnehmern												Lfd. Nr.
davon mit ... bis ... Arbeitnehmern										50 und mehr		
10 - 49		50 - 249		250 - 499		500 - 999		1000 und mehr		EUR	%	
EUR	%	EUR	%	EUR	%	EUR	%	EUR	%	EUR	%	
-	-	.	.	.	.	-	-	-	-	.	.	1
-	-	.	.	.	.	-	-	-	-	.	.	2
-	-	-	-	-	-	-	-	-	-	-	-	3
-	-	.	.	.	.	-	-	-	-	.	.	4
-	-	.	.	.	.	-	-	-	-	.	.	5
-	-	.	.	.	.	-	-	-	-	.	.	6
-	-	.	.	.	.	-	-	-	-	.	.	7
-	-	.	.	.	.	-	-	-	-	.	.	8
-	-	.	.	.	.	-	-	-	-	.	.	9
-	-	.	.	.	.	-	-	-	-	.	.	10
-	-	.	.	.	.	-	-	-	-	.	.	11
-	-	.	.	.	.	-	-	-	-	.	.	12
-	-	.	.	.	.	-	-	-	-	.	.	13
-	-	.	.	.	.	-	-	-	-	.	.	14
-	-	.	.	.	.	-	-	-	-	.	.	15
-	-	.	.	.	.	-	-	-	-	.	.	16
-	-	.	.	.	.	-	-	-	-	.	.	17
-	-	.	.	.	.	-	-	-	-	.	.	18
-	-	.	.	.	.	-	-	-	-	.	.	19
-	-	.	.	.	.	-	-	-	-	.	.	20
-	-	.	.	.	.	-	-	-	-	.	.	21
-	-	-	-	.	.	-	-	-	-	.	.	22
-	-	.	.	.	.	-	-	-	-	.	.	23
-	-	.	.	.	.	-	-	-	-	.	.	24
-	-	.	.	.	.	-	-	-	-	.	.	25
-	-	.	.	.	.	-	-	-	-	.	.	26
-	-	.	.	.	.	-	-	-	-	.	.	27
-	-	.	.	.	.	-	-	-	-	.	.	28
-	-	.	.	.	.	-	-	-	-	.	.	29
-	-	.	.	.	.	-	-	-	-	.	.	30
-	-	.	.	.	.	-	-	-	-	.	.	31
-	-	.	.	.	.	-	-	-	-	.	.	32
-	-	.	.	.	.	-	-	-	-	.	.	33
-	-	.	.	.	.	-	-	-	-	.	.	34
-	-	.	.	.	.	-	-	-	-	.	.	35
-	-	.	.	.	.	-	-	-	-	.	.	36
-	-	.	.	.	.	-	-	-	-	.	.	37
-	-	.	.	.	.	-	-	-	-	.	.	38
-	-	.	.	.	.	-	-	-	-	.	.	39
-	-	.	.	.	.	-	-	-	-	.	.	40
-	-	.	.	.	.	-	-	-	-	.	.	41
-	-	.	.	.	.	-	-	-	-	.	.	42
-	-	.	.	.	.	-	-	-	-	.	.	43
-	-	.	.	.	.	-	-	-	-	.	.	44
-	-	.	.	.	.	-	-	-	-	.	.	45
-	-	.	.	.	.	-	-	-	-	.	.	46
-	-	.	.	.	.	-	-	-	-	.	.	47
-	-	.	.	.	.	-	-	-	-	.	.	48
-	-	.	.	.	.	-	-	-	-	.	.	49
-	-	.	.	.	.	-	-	-	-	.	.	50
-	-	.	.	.	.	-	-	-	-	.	.	51
-	-	.	.	.	.	-	-	-	-	.	.	52
-	-	.	.	.	.	-	-	-	-	.	.	53
-	-	.	.	.	.	-	-	-	-	.	.	54
-	-	.	.	.	.	-	-	-	-	.	.	55

stete Arbeitszeit (Bruttoverdienst abzüglich Sonderzahlungen, vermögenswirksame Leistungen, Vergütung für nicht gearbeitete Tage, n, Aktienoptionsprogramme, Belegschaftsaktien, Belegschaftseinrichtungen.- 5) Naturleistungen, Firmenwagen, Personalrabatte, Job-Tickets alleistungen zu sichern.- 7) Arbeitgeberbeiträge zur Winterbeschäftigungs-Umlage nach Winterbeschäftigungs-Verordnung.- 8) Sozialleistungen im U2-Verfahren nach Aufwendungsausgleichsgesetz.- 10) Anwerbungskosten, vom Arbeitgeber gestellte Berufskleidung.- 11) sten" der Internationalen Arbeitsorganisation (ILO).- 13) Gesetzliche Arbeitgeberbeiträge zur Sozialversicherung, Entgeltfortzahlung, ime oder Beschäftigtenzahl.- 14) Arbeitskosten insgesamt abzüglich Entgelt für die geleistete Arbeitszeit.- 15) Gesetzliche Arbeitgeberbeiträge r, Steuern auf die Lohnsumme oder Beschäftigtenzahl.-

**Arbeitskosten je Vollzeiteinheit 2020 nach Kostenarten, Wirtschaftszweigen und Unternehmensgrößenklassen**

Neue Länder

C Verarbeitendes Gewerbe

Lfd. Nr.	Schlüssel 1)	Kostenart	10 und mehr	
			EUR	%
1		<b>Bruttoarbeitskosten insgesamt</b> .....	<b>48 845</b>	<b>100,00</b>
2	D	Nettoarbeitskosten (Bruttoarbeitskosten abzüglich Lohnsubventionen) .....	48 818	99,95
3	D.5	Lohnsubventionen (dem Arbeitgeber erstattete Lohn- und Gehaltszahlungen) .....	(27)	(0,05)
4	D.1	Arbeitnehmerentgelt .....	48 485	99,26
5	D.11	Bruttoverdienste .....	38 190	78,19
6	D.111	Bruttoverdienste (ohne Auszubildende) .....	37 748	77,28
7	D.11111	Entgelt für die geleistete Arbeitszeit 2) .....	29 436	60,26
8	D.11112	Sonderzahlungen insgesamt 3) .....	2 919	5,98
9		dar.: von persönlichen Leistungen und vom Unternehmenserfolg abhängig .....	817	1,67
10	D.1112	Leistungen zur Vermögensbildung der Arbeitnehmer .....	61	0,13
11	D.1113	Vergütung für nicht gearbeitete Tage .....	4 943	10,12
12		Urlaubsvergütung .....	3 805	7,79
13		Vergütung gesetzlicher Feiertage .....	1 048	2,15
14		Vergütung sonstiger betrieblicher oder tariflicher arbeitsfreier Tage .....	89	0,18
15	D.1114	Sachleistungen 4) .....	388	0,80
16		dar.: unbare individuelle Leistungen 5) .....	321	0,66
17	D.112	Bruttoverdienste der Auszubildenden .....	442	0,90
18	D.12	Sozialbeiträge der Arbeitgeber .....	10 296	21,08
19	D.121	Tatsächliche Sozialbeiträge der Arbeitgeber (ohne Auszubildende) 6) .....	7 907	16,19
20	D.1211	Gesetzliche Arbeitgeberbeiträge zur Sozialversicherung .....	7 471	15,30
21		Rentenversicherungsbeiträge .....	3 433	7,03
22		dar.: Aufstockungsbeiträge zur Rentenversicherung im Rahmen der Altersteilzeit .....	36	0,07
23		Arbeitslosenversicherungsbeiträge .....	420	0,86
24		Kranken- und Pflegeversicherungsbeiträge .....	3 095	6,34
25		Beiträge zur gesetzlichen Unfallversicherung .....	502	1,03
26		Umlage für das Insolvenzgeld .....	22	0,04
27		Sonstige gesetzliche Aufwendungen 7) .....	/	/
28	D.1212	Aufwendungen für die betriebliche Altersversorgung ohne Entgeltumwandlung .....	436	0,89
29		Aufwendungen für betriebliche Ruhegeldzusagen .....	211	0,43
30		Zuwendungen an Pensionskassen .....	53	0,11
31		Zuwendungen an Unterstützungskassen .....	/	/
32		Beiträge zur Direktversicherung .....	(109)	(0,22)
33		Beiträge an Pensionsfonds .....	26	0,05
34		Beiträge an den Pensions-Sicherungs-Verein VVaG .....	(11)	0,02
35	D.122	Unterstellte Sozialbeiträge der Arbeitgeber (ohne Auszubildende) 8) .....	2 275	4,66
36	D.1221	Entgeltfortzahlung .....	1 926	3,94
37		Entgeltfortzahlung im Krankheitsfall .....	1 755	3,59
38		Arbeitgeberzuschüsse zum Mutterschaftsgeld 9) .....	171	0,35
39	D.1222	Unterstellte Sozialbeiträge zur Alters- und Gesundheitsvorsorge von Beamten .....	-	-
40	D.1223	Zahlungen an aus dem Unternehmen ausscheidende Arbeitnehmer .....	(327)	(0,67)
41		Entlassungsentschädigungen .....	(236)	(0,48)
42		Aufstockungsbeträge zum Bruttoverdienst im Rahmen der Altersteilzeit .....	92	0,19
43	D.1224	Sonstige freiwillige Sozialleistungen der Arbeitgeber .....	(22)	(0,04)
44	D.123	Sozialbeiträge der Arbeitgeber für Auszubildende .....	114	0,23
45	D.2	Kosten für die berufliche Aus- und Weiterbildung .....	220	0,45
46	D.3	Sonstige Aufwendungen 10) .....	117	0,24
47	D.4	Steuern auf die Lohnsumme oder Beschäftigtenzahl 11) .....	21	0,04
48		Nachrichtlich: Aufwendungen der Arbeitnehmer für betriebliche Altersversorgung .....	253	0,52
49		Lohnnebenkosten 12) .....	10 655	21,81
50		dar.: gesetzliche Lohnnebenkosten 13) .....	9 532	19,52
51		Personalnebenkosten insgesamt 14) .....	19 408	39,74
52		dar.: gesetzliche Personalnebenkosten 15) .....	10 467	21,43
53		Bruttoarbeitskosten je Vollzeiteinheit einschließlich Auszubildende .....	47 058	96,34
54		Bruttoarbeitskosten je geleistete Stunde der Beschäftigten (ohne Auszubildende) .....	30,75	
55		<b>Nettoarbeitskosten je geleistete Stunde der Beschäftigten (einschl. Auszubildende)</b> .....	<b>29,63</b>	

1) Harmonisierter Schlüssel der statistischen Ämter der Europäischen Union nach Verordnung (EG) 1737/2005.- 2) Laufend gezahltes Entgelt für die geleisteten Sachleistungen.- 3) Zahlungen, die im Allgemeinen nicht laufend mit jeder Lohn- und Gehaltszahlung geleistet werden.- 4) Unbare individuelle Leistungen und Zinsersparnisse.- 6) Zahlungen der Arbeitgeber an Versicherungsträger oder Bildung von Rückstellungen, um ihren Arbeitnehmern Anspruch auf Sozialleistungen der Arbeitgeber direkt an ihre Arbeitnehmer, d. h. ohne Zwischenschaltung eines Versicherungsträgers und ohne Rückstellungen zu bilden.- 9) Beiträge zur Ausgleichsabgabe nach Schwerbehindertengesetz (Teil 2 SGB IX).- 12) Arbeitskosten insg. abzüglich Bruttoverdienste (D.11). Entspricht den "indirekten Kosten".

Arbeitskosten je Vollzeitereinheit in Unternehmen mit ... Arbeitnehmern												Lfd. Nr.	
davon mit ... bis ... Arbeitnehmern										50 und mehr			
10 - 49		50 - 249		250 - 499		500 - 999		1000 und mehr					
EUR	%	EUR	%	EUR	%	EUR	%	EUR	%	EUR	%		
39 093	100,00	43 223	100,00	47 623	100,00	53 023	100,00	70 231	100,00	51 074	100,00	1	
39 043	99,87	43 191	99,93	47 612	99,98	53 005	99,97	70 220	99,98	51 052	99,96	2	
/	/	/	/	/	/	/	/	11	0,02	(21)	(0,04)	3	
38 929	99,58	42 932	99,33	47 249	99,22	52 640	99,28	69 535	99,01	50 670	99,21	4	
31 046	79,42	33 867	78,35	37 006	77,71	41 350	77,98	54 522	77,63	39 823	77,97	5	
30 692	78,51	33 477	77,45	36 499	76,64	40 895	77,13	53 943	76,81	39 361	77,07	6	
25 195	64,45	26 570	61,47	28 506	59,86	31 374	59,17	39 968	56,91	30 406	59,53	7	
(1 194)	(3,05)	2 080	4,81	(2 717)	5,71	3 668	6,92	6 345	9,03	3 314	6,49	8	
/	/	(639)	(1,48)	(533)	(1,12)	(782)	(1,48)	1 997	2,84	915	1,79	9	
/	/	(51)	(0,12)	(65)	(0,14)	(96)	(0,18)	83	0,12	67	0,13	10	
3 846	9,84	4 338	10,04	4 911	10,31	5 489	10,35	7 126	10,15	5 194	10,17	11	
2 949	7,54	3 346	7,74	3 774	7,92	4 243	8,00	5 481	7,80	4 001	7,83	12	
874	2,24	935	2,16	1 028	2,16	1 146	2,16	1 439	2,05	1 088	2,13	13	
/	/	/	(0,13)	/	/	/	/	206	0,29	105	0,20	14	
(422)	(1,08)	438	1,01	(299)	(0,63)	(268)	(0,51)	420	0,60	381	0,75	15	
(409)	(1,05)	400	0,92	(228)	(0,48)	(204)	(0,39)	230	0,33	301	0,59	16	
(354)	(0,91)	389	0,90	507	1,06	(454)	(0,86)	579	0,82	462	0,90	17	
7 883	20,16	9 066	20,97	10 244	21,51	11 290	21,29	15 014	21,38	10 847	21,24	18	
6 320	16,17	6 960	16,10	7 740	16,25	8 600	16,22	11 415	16,25	8 270	16,19	19	
6 072	15,53	6 734	15,58	7 460	15,67	8 259	15,58	10 085	14,36	7 791	15,25	20	
2 729	6,98	3 052	7,06	3 405	7,15	3 800	7,17	4 814	6,85	3 594	7,04	21	
/	/	/	/	/	/	/	/	144	0,21	44	0,09	22	
328	0,84	377	0,87	418	0,88	463	0,87	585	0,83	440	0,86	23	
2 581	6,60	2 830	6,55	3 088	6,48	3 365	6,35	4 061	5,78	3 213	6,29	24	
414	1,06	456	1,05	529	1,11	607	1,14	596	0,85	522	1,02	25	
(18)	(0,05)	20	0,05	21	0,04	23	0,04	30	0,04	23	0,04	26	
/	/	0	0,00	/	/	-	-	0	0,00	/	/	27	
(249)	(0,64)	(226)	(0,52)	/	/	/	/	1 330	1,89	479	0,94	28	
/	/	/	/	/	/	/	/	879	1,25	251	0,49	29	
/	/	/	/	/	/	(54)	(0,10)	104	0,15	57	0,11	30	
/	/	/	/	/	/	/	/	39	0,06	/	/	31	
/	/	(94)	(0,22)	/	/	/	/	143	0,20	(99)	(0,19)	32	
/	/	/	/	/	/	/	/	133	0,19	32	0,06	33	
/	/	/	/	/	/	/	/	33	0,05	(13)	(0,03)	34	
1 471	3,76	2 002	4,63	2 370	4,98	2 577	4,86	3 456	4,92	2 459	4,81	35	
1 430	3,66	1 823	4,22	1 972	4,14	2 106	3,97	2 531	3,60	2 039	3,99	36	
1 288	3,29	1 665	3,85	1 799	3,78	1 924	3,63	2 308	3,29	1 862	3,65	37	
142	0,36	158	0,37	172	0,36	182	0,34	222	0,32	178	0,35	38	
-	-	-	-	-	-	-	-	-	-	-	-	39	
/	/	/	/	/	/	(434)	(0,82)	862	1,23	(394)	(0,77)	40	
/	/	/	/	/	/	/	/	485	0,69	(281)	(0,55)	41	
/	/	/	/	/	/	/	/	377	0,54	112	0,22	42	
/	/	/	/	/	/	/	/	64	0,09	(25)	(0,05)	43	
(92)	(0,24)	103	0,24	134	0,28	(113)	(0,21)	142	0,20	119	0,23	44	
(86)	(0,22)	157	0,36	(194)	(0,41)	(210)	(0,40)	(543)	(0,77)	251	0,49	45	
/	/	(108)	(0,25)	/	/	(150)	(0,28)	133	0,19	130	0,25	46	
(15)	(0,04)	25	0,06	22	0,05	24	0,04	19	0,03	23	0,04	47	
(158)	(0,40)	197	0,46	(233)	0,49	/	/	430	0,61	275	0,54	48	
8 047	20,58	9 356	21,65	10 617	22,29	11 674	22,02	15 709	22,37	11 251	22,03	49	
7 608	19,46	8 686	20,09	9 588	20,13	10 501	19,80	12 777	18,19	9 972	19,53	50	
13 898	35,55	16 653	38,53	19 116	40,14	21 649	40,83	30 263	43,09	20 668	40,47	51	
8 390	21,46	9 517	22,02	10 482	22,01	11 535	21,75	14 074	20,04	10 941	21,42	52	
37 652	96,31	41 736	96,56	45 721	96,01	51 154	96,47	67 520	96,14	49 209	96,35	53	
24,19		26,91		30,45		33,75		45,11		32,28		54	
<b>23,28</b>		<b>25,97</b>		<b>29,24</b>		<b>32,61</b>		<b>43,41</b>		<b>31,11</b>		55	

stete Arbeitszeit (Bruttoverdienst abzüglich Sonderzahlungen, vermögenswirksame Leistungen, Vergütung für nicht gearbeitete Tage, n, Aktienoptionsprogramme, Belegschaftsaktien, Belegschaftseinrichtungen.- 5) Naturleistungen, Firmenwagen, Personalrabatte, Job-Tickets alleistungen zu sichern.- 7) Arbeitgeberbeiträge zur Winterbeschäftigungs-Umlage nach Winterbeschäftigungs-Verordnung.- 8) Sozialleistungen im U2-Verfahren nach Aufwendungsausgleichsgesetz.- 10) Anwerbungskosten, vom Arbeitgeber gestellte Berufskleidung.- 11) sten" der Internationalen Arbeitsorganisation (ILO).- 13) Gesetzliche Arbeitgeberbeiträge zur Sozialversicherung, Entgeltfortzahlung, me oder Beschäftigtenzahl.- 14) Arbeitskosten insgesamt abzüglich Entgelt für die geleistete Arbeitszeit.- 15) Gesetzliche Arbeitgeberbeiträge r, Steuern auf die Lohnsumme oder Beschäftigtenzahl.-

**Arbeitskosten je Vollzeiteinheit 2020 nach Kostenarten, Wirtschaftszweigen und Unternehmensgrößenklassen**

Neue Länder

10 Herstellung von Nahrungs- und Futtermitteln

Lfd. Nr.	Schlüssel 1)	Kostenart	10 und mehr	
			EUR	%
1		<b>Bruttoarbeitskosten insgesamt</b> .....	<b>37 549</b>	<b>100,00</b>
2	D	Nettoarbeitskosten (Bruttoarbeitskosten abzüglich Lohnsubventionen) .....	37 520	99,93
3	D.5	Lohnsubventionen (dem Arbeitgeber erstattete Lohn- und Gehaltszahlungen) .....	/	/
4	D.1	Arbeitnehmerentgelt .....	37 312	99,37
5	D.11	Bruttoverdienste .....	29 333	78,12
6	D.111	Bruttoverdienste (ohne Auszubildende) .....	28 984	77,19
7	D.11111	Entgelt für die geleistete Arbeitszeit 2) .....	23 682	63,07
8	D.11112	Sonderzahlungen insgesamt 3) .....	(1 306)	(3,48)
9		dar.: von persönlichen Leistungen und vom Unternehmenserfolg abhängig .....	/	/
10	D.1112	Leistungen zur Vermögensbildung der Arbeitnehmer .....	/	/
11	D.1113	Vergütung für nicht gearbeitete Tage .....	3 742	9,97
12		Urlaubsvergütung .....	2 839	7,56
13		Vergütung gesetzlicher Feiertage .....	824	2,19
14		Vergütung sonstiger betrieblicher oder tariflicher arbeitsfreier Tage .....	/	/
15	D.1114	Sachleistungen 4) .....	(223)	(0,59)
16		dar.: unbare individuelle Leistungen 5) .....	(204)	(0,54)
17	D.112	Bruttoverdienste der Auszubildenden .....	(349)	(0,93)
18	D.12	Sozialbeiträge der Arbeitgeber .....	7 980	21,25
19	D.121	Tatsächliche Sozialbeiträge der Arbeitgeber (ohne Auszubildende) 6) .....	6 045	16,10
20	D.1211	Gesetzliche Arbeitgeberbeiträge zur Sozialversicherung .....	5 842	15,56
21		Rentenversicherungsbeiträge .....	2 638	7,03
22		dar.: Aufstockungsbeiträge zur Rentenversicherung im Rahmen der Altersteilzeit .....	(1)	(0,00)
23		Arbeitslosenversicherungsbeiträge .....	325	0,87
24		Kranken- und Pflegeversicherungsbeiträge .....	2 436	6,49
25		Beiträge zur gesetzlichen Unfallversicherung .....	424	1,13
26		Umlage für das Insolvenzgeld .....	(18)	(0,05)
27		Sonstige gesetzliche Aufwendungen 7) .....	-	-
28	D.1212	Aufwendungen für die betriebliche Altersversorgung ohne Entgeltumwandlung .....	(202)	(0,54)
29		Aufwendungen für betriebliche Ruhegeldzusagen .....	/	/
30		Zuwendungen an Pensionskassen .....	/	/
31		Zuwendungen an Unterstützungskassen .....	/	/
32		Beiträge zur Direktversicherung .....	(77)	(0,20)
33		Beiträge an Pensionsfonds .....	/	/
34		Beiträge an den Pensions-Sicherungs-Verein VVaG .....	/	/
35	D.122	Unterstellte Sozialbeiträge der Arbeitgeber (ohne Auszubildende) 8) .....	1 843	4,91
36	D.1221	Entgeltfortzahlung .....	1 743	4,64
37		Entgeltfortzahlung im Krankheitsfall .....	1 608	4,28
38		Arbeitgeberzuschüsse zum Mutterschaftsgeld 9) .....	135	0,36
39	D.1222	Unterstellte Sozialbeiträge zur Alters- und Gesundheitsvorsorge von Beamten .....	-	-
40	D.1223	Zahlungen an aus dem Unternehmen ausscheidende Arbeitnehmer .....	/	/
41		Entlassungsentschädigungen .....	/	/
42		Aufstockungsbeträge zum Bruttoverdienst im Rahmen der Altersteilzeit .....	/	/
43	D.1224	Sonstige freiwillige Sozialleistungen der Arbeitgeber .....	/	/
44	D.123	Sozialbeiträge der Arbeitgeber für Auszubildende .....	/	(0,25)
45	D.2	Kosten für die berufliche Aus- und Weiterbildung .....	/	/
46	D.3	Sonstige Aufwendungen 10) .....	/	/
47	D.4	Steuern auf die Lohnsumme oder Beschäftigtenzahl 11) .....	43	0,12
		<b>Nachrichtlich:</b>		
48		Aufwendungen der Arbeitnehmer für betriebliche Altersversorgung .....	(114)	(0,30)
49		Lohnnebenkosten 12) .....	8 216	21,88
50		dar.: gesetzliche Lohnnebenkosten 13) .....	7 721	20,56
51		Personalnebenkosten insgesamt 14) .....	13 866	36,93
52		dar.: gesetzliche Personalnebenkosten 15) .....	8 453	22,51
53		Bruttoarbeitskosten je Vollzeiteinheit einschließlich Auszubildende .....	36 388	96,91
54		Bruttoarbeitskosten je geleistete Stunde der Beschäftigten (ohne Auszubildende) .....	22,61	
55		<b>Nettoarbeitskosten je geleistete Stunde der Beschäftigten (einschl. Auszubildende)</b> .....	<b>21,89</b>	

1) Harmonisierter Schlüssel der statistischen Ämter der Europäischen Union nach Verordnung (EG) 1737/2005.- 2) Laufend gezahltes Entgelt für die geleisteten Sachleistungen.- 3) Zahlungen, die im Allgemeinen nicht laufend mit jeder Lohn- und Gehaltszahlung geleistet werden.- 4) Unbare individuelle Leistungen und Zinsersparnisse.- 6) Zahlungen der Arbeitgeber an Versicherungsträger oder Bildung von Rückstellungen, um ihren Arbeitnehmern Anspruch auf Sozialleistungen der Arbeitgeber direkt an ihre Arbeitnehmer, d. h. ohne Zwischenschaltung eines Versicherungsträgers und ohne Rückstellungen zu bilden.- 9) Beiträge zur Ausgleichsabgabe nach Schwerbehindertengesetz (Teil 2 SGB IX).- 12) Arbeitskosten insg. abzüglich Bruttoverdienste (D.11). Entspricht den "indirekten Kosten".

Arbeitskosten je Vollzeiteinheit in Unternehmen mit ... Arbeitnehmern												Lfd. Nr.
davon mit ... bis ... Arbeitnehmern										50 und mehr		
10 - 49		50 - 249		250 - 499		500 - 999		1000 und mehr				
EUR	%	EUR	%	EUR	%	EUR	%	EUR	%	EUR	%	
32 823	100,00	35 918	100,00	36 128	100,00	(40 834)	100,00	47 385	100,00	38 694	100,00	1
32 797	99,92	35 884	99,91	36 113	99,96	(40 831)	99,99	47 334	99,89	38 666	99,93	2
/	/	/	/	/	/	/	/	/	/	/	/	3
32 752	99,78	35 653	99,26	35 672	98,74	(40 649)	99,55	47 201	99,61	38 418	99,29	4
26 056	79,38	27 975	77,89	28 003	77,51	(31 961)	78,27	36 865	77,80	30 127	77,86	5
25 666	78,20	27 716	77,17	27 602	76,40	(31 546)	77,26	36 435	76,89	29 788	76,98	6
21 550	65,66	22 771	63,40	22 198	61,44	(25 831)	63,26	28 975	61,15	24 199	62,54	7
/	/	/	/	/	/	/	/	2 107	4,45	(1 469)	(3,80)	8
/	/	/	/	/	/	/	/	/	/	/	/	9
/	/	/	/	/	/	/	/	(33)	(0,07)	/	/	10
(3 246)	9,89	3 426	9,54	3 542	9,80	/	10,08	(5 208)	10,99	3 863	9,98	11
(2 495)	7,60	2 578	7,18	2 722	7,53	/	7,67	(3 919)	8,27	2 923	7,55	12
737	2,25	780	2,17	774	2,14	(937)	2,29	(1 026)	2,17	845	2,18	13
/	/	/	/	/	/	/	/	/	(0,55)	/	/	14
/	/	/	/	/	/	/	/	112	0,24	(221)	(0,57)	15
/	/	/	/	/	/	/	/	89	(0,19)	(197)	(0,51)	16
/	/	/	/	/	/	(415)	/	/	(0,91)	(339)	(0,88)	17
6 696	20,40	7 678	21,38	7 669	21,23	/	21,28	(10 337)	21,81	8 291	21,43	18
5 381	16,40	5 847	16,28	5 746	15,90	(6 185)	15,15	7 724	16,30	6 205	16,04	19
5 265	16,04	5 690	15,84	5 664	15,68	(6 065)	14,85	7 071	14,92	5 982	15,46	20
2 371	7,22	2 532	7,05	2 553	7,07	(2 838)	6,95	3 223	6,80	2 703	6,98	21
-	-	-	-	-	-	/	/	/	/	(1)	(0,00)	22
273	0,83	317	0,88	322	0,89	(355)	0,87	401	0,85	338	0,87	23
2 225	6,78	2 425	6,75	2 353	6,51	(2 361)	5,78	2 917	6,16	2 488	6,43	24
(374)	(1,14)	399	1,11	(421)	(1,17)	(493)	/	510	1,08	436	1,13	25
/	/	(17)	0,05	16	0,04	(18)	0,04	20	0,04	17	0,04	26
-	-	-	-	-	-	-	-	-	-	-	-	27
/	/	/	/	/	/	/	(0,29)	/	/	(223)	(0,58)	28
/	/	/	/	/	/	/	/	/	/	/	/	29
/	/	/	/	/	/	/	/	/	(0,16)	/	/	30
/	/	/	/	/	/	/	/	/	/	/	/	31
/	/	/	/	/	/	/	/	/	/	(74)	(0,19)	32
-	-	/	/	-	-	-	-	/	/	/	/	33
/	/	/	/	/	/	/	/	/	/	/	/	34
(1 212)	(3,69)	(1 761)	4,90	(1 810)	(5,01)	/	/	(2 506)	5,29	1 995	5,16	35
(1 160)	(3,53)	(1 668)	4,64	(1 772)	(4,91)	/	(5,19)	(2 407)	5,08	1 885	4,87	36
/	(3,17)	(1 536)	4,28	(1 642)	(4,54)	/	(4,87)	(2 235)	4,72	1 746	4,51	37
120	0,36	132	0,37	131	0,36	(132)	0,32	171	0,36	139	0,36	38
-	-	-	-	-	-	-	-	-	-	-	-	39
/	/	/	/	/	/	/	/	/	(0,19)	/	/	40
/	/	/	/	/	/	/	/	/	(0,19)	/	/	41
-	-	/	/	-	-	/	/	/	/	/	/	42
/	/	/	/	/	/	/	/	7	0,02	/	/	43
/	/	/	/	/	/	(107)	(0,26)	/	/	(90)	(0,23)	44
/	/	/	/	/	/	/	/	/	/	/	/	45
/	/	/	/	/	/	/	/	/	/	/	/	46
/	/	48	0,13	46	0,13	48	/	47	(0,10)	47	0,12	47
/	/	/	/	/	/	/	/	185	0,39	(129)	(0,33)	48
6 767	20,62	7 943	22,11	(8 125)	22,49	/	21,73	(10 521)	22,20	8 567	22,14	49
6 554	19,97	7 475	20,81	7 596	21,02	(8 339)	20,42	(9 632)	20,33	8 004	20,69	50
(11 273)	34,34	13 147	36,60	(13 930)	38,56	/	36,74	(18 411)	38,85	14 495	37,46	51
7 189	21,90	8 185	22,79	8 256	22,85	(9 168)	22,45	10 552	22,27	8 759	22,64	52
31 712	96,62	35 078	97,66	34 772	96,25	(39 286)	96,21	45 776	96,60	37 526	96,98	53
19,31	/	21,76	/	22,39	/	(23,75)	/	(28,95)	/	23,43	/	54
18,61	/	21,23	/	21,57	/	(22,85)	/	(27,97)	/	22,72	/	55

stete Arbeitszeit (Bruttoverdienst abzüglich Sonderzahlungen, vermögenswirksame Leistungen, Vergütung für nicht gearbeitete Tage, n, Aktienoptionsprogramme, Belegschaftsaktien, Belegschaftseinrichtungen.- 5) Naturleistungen, Firmenwagen, Personalrabatte, Job-Tickets alleistungen zu sichern.- 7) Arbeitgeberbeiträge zur Winterbeschäftigungs-Umlage nach Winterbeschäftigungs-Verordnung.- 8) Sozialleistungen im U2-Verfahren nach Aufwendungsausgleichsgesetz.- 10) Anwerbungskosten, vom Arbeitgeber gestellte Berufskleidung.- 11) sten" der Internationalen Arbeitsorganisation (ILO).- 13) Gesetzliche Arbeitgeberbeiträge zur Sozialversicherung, Entgeltfortzahlung, ume oder Beschäftigtenzahl.- 14) Arbeitskosten insgesamt abzüglich Entgelt für die geleistete Arbeitszeit.- 15) Gesetzliche Arbeitgeberbeiträge r, Steuern auf die Lohnsumme oder Beschäftigtenzahl.-

**Arbeitskosten je Vollzeiteinheit 2020 nach Kostenarten, Wirtschaftszweigen und Unternehmensgrößenklassen**

Neue Länder

11 Getränkeherstellung

Lfd. Nr.	Schlüssel 1)	Kostenart	10 und mehr	
			EUR	%
1		<b>Bruttoarbeitskosten insgesamt</b> .....	<b>50 976</b>	<b>100,00</b>
2	D	Nettoarbeitskosten (Bruttoarbeitskosten abzüglich Lohnsubventionen) .....	50 957	99,96
3	D.5	Lohnsubventionen (dem Arbeitgeber erstattete Lohn- und Gehaltszahlungen) .....	/	/
4	D.1	Arbeitnehmerentgelt .....	50 583	99,23
5	D.11	Bruttoverdienste .....	39 112	76,72
6	D.111	Bruttoverdienste (ohne Auszubildende) .....	38 554	75,63
7	D.11111	Entgelt für die geleistete Arbeitszeit 2) .....	29 385	57,64
8	D.11112	Sonderzahlungen insgesamt 3) .....	3 477	6,82
9		dar.: von persönlichen Leistungen und vom Unternehmenserfolg abhängig .....	(606)	(1,19)
10	D.1112	Leistungen zur Vermögensbildung der Arbeitnehmer .....	/	/
11	D.1113	Vergütung für nicht gearbeitete Tage .....	5 264	10,33
12		Urlaubsvergütung .....	4 020	7,89
13		Vergütung gesetzlicher Feiertage .....	1 053	2,07
14		Vergütung sonstiger betrieblicher oder tariflicher arbeitsfreier Tage .....	/	/
15	D.1114	Sachleistungen 4) .....	(381)	(0,75)
16		dar.: unbare individuelle Leistungen 5) .....	(313)	(0,61)
17	D.112	Bruttoverdienste der Auszubildenden .....	557	(1,09)
18	D.12	Sozialbeiträge der Arbeitgeber .....	11 472	22,50
19	D.121	Tatsächliche Sozialbeiträge der Arbeitgeber (ohne Auszubildende) 6) .....	8 134	15,96
20	D.1211	Gesetzliche Arbeitgeberbeiträge zur Sozialversicherung .....	7 818	15,34
21		Rentenversicherungsbeiträge .....	3 605	7,07
22		dar.: Aufstockungsbeiträge zur Rentenversicherung im Rahmen der Altersteilzeit .....	(22)	(0,04)
23		Arbeitslosenversicherungsbeiträge .....	447	0,88
24		Kranken- und Pflegeversicherungsbeiträge .....	3 302	6,48
25		Beiträge zur gesetzlichen Unfallversicherung .....	441	0,87
26		Umlage für das Insolvenzgeld .....	23	0,04
27		Sonstige gesetzliche Aufwendungen 7) .....	-	-
28	D.1212	Aufwendungen für die betriebliche Altersversorgung ohne Entgeltumwandlung .....	(316)	(0,62)
29		Aufwendungen für betriebliche Ruhegeldzusagen .....	(96)	(0,19)
30		Zuwendungen an Pensionskassen .....	/	/
31		Zuwendungen an Unterstützungskassen .....	/	/
32		Beiträge zur Direktversicherung .....	(41)	(0,08)
33		Beiträge an Pensionsfonds .....	/	/
34		Beiträge an den Pensions-Sicherungs-Verein VVaG .....	/	/
35	D.122	Unterstellte Sozialbeiträge der Arbeitgeber (ohne Auszubildende) 8) .....	3 191	6,26
36	D.1221	Entgeltfortzahlung .....	2 211	4,34
37		Entgeltfortzahlung im Krankheitsfall .....	2 029	3,98
38		Arbeitgeberzuschüsse zum Mutterschaftsgeld 9) .....	183	0,36
39	D.1222	Unterstellte Sozialbeiträge zur Alters- und Gesundheitsvorsorge von Beamten .....	-	-
40	D.1223	Zahlungen an aus dem Unternehmen ausscheidende Arbeitnehmer .....	(967)	(1,90)
41		Entlassungsentschädigungen .....	(886)	(1,74)
42		Aufstockungsbeträge zum Bruttoverdienst im Rahmen der Altersteilzeit .....	(81)	(0,16)
43	D.1224	Sonstige freiwillige Sozialleistungen der Arbeitgeber .....	/	/
44	D.123	Sozialbeiträge der Arbeitgeber für Auszubildende .....	147	0,29
45	D.2	Kosten für die berufliche Aus- und Weiterbildung .....	(181)	0,35
46	D.3	Sonstige Aufwendungen 10) .....	(193)	(0,38)
47	D.4	Steuern auf die Lohnsumme oder Beschäftigtenzahl 11) .....	19	0,04
48		<b>Nachrichtlich:</b> Aufwendungen der Arbeitnehmer für betriebliche Altersversorgung .....	210	(0,41)
49		Lohnnebenkosten 12) .....	11 865	23,28
50		dar.: gesetzliche Lohnnebenkosten 13) .....	10 195	20,00
51		Personalnebenkosten insgesamt 14) .....	21 592	42,36
52		dar.: gesetzliche Personalnebenkosten 15) .....	11 101	21,78
53		Bruttoarbeitskosten je Vollzeiteinheit einschließlich Auszubildende .....	48 742	95,62
54		Bruttoarbeitskosten je geleistete Stunde der Beschäftigten (ohne Auszubildende) .....	31,92	
55		<b>Nettoarbeitskosten je geleistete Stunde der Beschäftigten (einschl. Auszubildende) .....</b>	<b>30,53</b>	

1) Harmonisierter Schlüssel der statistischen Ämter der Europäischen Union nach Verordnung (EG) 1737/2005.- 2) Laufend gezahltes Entgelt für die geleisteten Sachleistungen.- 3) Zahlungen, die im Allgemeinen nicht laufend mit jeder Lohn- und Gehaltszahlung geleistet werden.- 4) Unbare individuelle Leistungen und Zinsersparnisse.- 6) Zahlungen der Arbeitgeber an Versicherungsträger oder Bildung von Rückstellungen, um ihren Arbeitnehmern Anspruch auf Sozialleistungen der Arbeitgeber direkt an ihre Arbeitnehmer, d. h. ohne Zwischenschaltung eines Versicherungsträgers und ohne Rückstellungen zu bilden.- 9) Beiträge zur Ausgleichsabgabe nach Schwerbehindertengesetz (Teil 2 SGB IX).- 12) Arbeitskosten insg. abzüglich Bruttoverdienste (D.11). Entspricht den "indirekten Kosten".



Arbeitskosten je Vollzeitereinheit in Unternehmen mit ... Arbeitnehmern												Lfd. Nr.
davon mit ... bis ... Arbeitnehmern										50 und mehr		
10 - 49		50 - 249		250 - 499		500 - 999		1000 und mehr				
EUR	%	EUR	%	EUR	%	EUR	%	EUR	%	EUR	%	
36 884	100,00	51 147	100,00	.	.	.	.	62 998	100,00	53 645	100,00	1
36 832	99,86	51 143	99,99	.	.	.	.	62 977	99,97	53 631	99,98	2
/	/	/	/	.	.	.	.	21	0,03	(13)	(0,02)	3
36 695	99,49	50 791	99,30	.	.	.	.	62 307	98,90	53 213	99,19	4
(29 243)	79,28	39 012	76,27	.	.	.	.	47 841	75,94	40 980	76,39	5
(28 811)	78,11	38 349	74,98	.	.	.	.	47 267	75,03	40 399	75,31	6
(23 675)	64,19	29 268	57,22	.	.	.	.	34 531	54,81	30 466	56,79	7
/	/	(3 271)	(6,40)	.	.	.	.	5 736	9,11	3 908	7,29	8
/	/	/	/	.	.	.	.	1 086	1,72	(603)	(1,12)	9
/	/	/	/	.	.	.	.	96	0,15	/	/	10
(3 609)	9,78	5 333	10,43	.	.	.	.	6 398	10,16	5 577	10,40	11
(2 799)	7,59	4 083	7,98	.	.	.	.	4 776	7,58	4 251	7,92	12
(806)	2,19	1 064	2,08	.	.	.	.	1 245	1,98	1 100	2,05	13
/	/	/	/	.	.	.	.	377	0,60	/	/	14
/	/	/	/	.	.	.	.	507	0,81	(396)	(0,74)	15
/	/	/	/	.	.	.	.	303	0,48	(317)	(0,59)	16
/	/	(663)	(1,30)	.	.	.	.	573	0,91	581	1,08	17
7 452	20,21	11 779	23,03	.	.	.	.	14 466	22,96	12 233	22,80	18
5 957	16,15	8 274	16,18	.	.	.	.	9 932	15,77	8 546	15,93	19
5 889	15,97	7 763	15,18	.	.	.	.	9 631	15,29	8 183	15,25	20
2 668	7,23	3 572	6,98	.	.	.	.	4 518	7,17	3 783	7,05	21
-	-	/	/	.	.	.	.	76	0,12	(26)	(0,05)	22
(303)	0,82	450	0,88	.	.	.	.	556	0,88	474	0,88	23
2 630	7,13	3 278	6,41	.	.	.	.	3 924	6,23	3 429	6,39	24
(272)	0,74	442	0,86	.	.	.	.	604	0,96	473	0,88	25
15	0,04	23	0,04	.	.	.	.	30	0,05	24	0,05	26
-	-	-	-	.	.	.	.	-	-	-	-	27
/	/	(511)	(1,00)	.	.	.	.	301	0,48	363	0,68	28
/	/	/	/	.	.	.	.	20	0,03	(114)	(0,21)	29
/	/	/	/	.	.	.	.	98	0,16	/	/	30
/	/	/	/	.	.	.	.	77	0,12	/	/	31
/	/	/	/	.	.	.	.	101	0,16	(42)	(0,08)	32
/	/	/	/	.	.	.	.	5	0,01	(1)	(0,00)	33
-	-	/	/	.	.	.	.	0	0,00	/	/	34
/	(3,80)	(3 327)	6,51	.	.	.	.	4 382	6,96	3 530	6,58	35
/	(3,79)	2 307	4,51	.	.	.	.	2 426	3,85	2 365	4,41	36
/	(3,40)	2 124	4,15	.	.	.	.	2 203	3,50	2 175	4,05	37
(143)	0,39	184	0,36	.	.	.	.	223	0,35	190	0,35	38
-	-	-	-	.	.	.	.	-	-	-	-	39
/	/	/	/	.	.	.	.	1 914	3,04	(1 150)	(2,14)	40
/	/	/	/	.	.	.	.	1 656	2,63	(1 054)	(1,96)	41
-	-	/	/	.	.	.	.	259	0,41	(96)	(0,18)	42
-	-	/	/	.	.	.	.	41	0,07	/	/	43
/	/	(177)	(0,35)	.	.	.	.	152	0,24	157	0,29	44
/	/	/	/	.	.	.	.	259	0,41	200	0,37	45
/	/	/	/	.	.	.	.	411	0,65	(211)	(0,39)	46
/	/	20	0,04	.	.	.	.	21	0,03	21	0,04	47
/	/	(168)	(0,33)	.	.	.	.	335	0,53	229	0,43	48
7 641	20,72	12 135	23,73	.	.	.	.	15 157	24,06	12 665	23,61	49
7 394	20,05	10 268	20,08	.	.	.	.	12 231	19,41	10 725	19,99	50
13 209	35,81	21 879	42,78	.	.	.	.	28 468	45,19	23 179	43,21	51
8 105	21,98	11 155	21,81	.	.	.	.	13 324	21,15	11 668	21,75	52
(35 390)	95,95	48 456	94,74	.	.	.	.	60 562	96,13	51 260	95,55	53
22,98		32,52		.	.	.	.	39,35		33,63		54
22,05		30,78		.	.	.	.	37,89		32,14		55

stete Arbeitszeit (Bruttoverdienst abzüglich Sonderzahlungen, vermögenswirksame Leistungen, Vergütung für nicht gearbeitete Tage, n, Aktienoptionsprogramme, Belegschaftsaktien, Belegschaftseinrichtungen.- 5) Naturleistungen, Firmenwagen, Personalrabatte, Job-Tickets alleistungen zu sichern.- 7) Arbeitgeberbeiträge zur Winterbeschäftigungs-Umlage nach Winterbeschäftigungs-Verordnung.- 8) Sozialleistungen im U2-Verfahren nach Aufwendungsausgleichsgesetz.- 10) Anwerbungskosten, vom Arbeitgeber gestellte Berufskleidung.- 11) sten" der Internationalen Arbeitsorganisation (ILO).- 13) Gesetzliche Arbeitgeberbeiträge zur Sozialversicherung, Entgeltfortzahlung, ume oder Beschäftigtenzahl.- 14) Arbeitskosten insgesamt abzüglich Entgelt für die geleistete Arbeitszeit.- 15) Gesetzliche Arbeitgeberbeiträge a, Steuern auf die Lohnsumme oder Beschäftigtenzahl.-

**Arbeitskosten je Vollzeiteinheit 2020 nach Kostenarten, Wirtschaftszweigen und Unternehmensgrößenklassen**

Neue Länder

12 Tabakverarbeitung

Lfd. Nr.	Schlüssel 1)	Kostenart	10 und mehr	
			EUR	%
1		<b>Bruttoarbeitskosten insgesamt</b> .....	<b>66 490</b>	<b>100,00</b>
2	D	Nettoarbeitskosten (Bruttoarbeitskosten abzüglich Lohnsubventionen) .....	66 490	100,00
3	D.5	Lohnsubventionen (dem Arbeitgeber erstattete Lohn- und Gehaltszahlungen) .....	-	-
4	D.1	Arbeitnehmerentgelt .....	65 527	98,55
5	D.11	Bruttoverdienste .....	50 516	75,98
6	D.111	Bruttoverdienste (ohne Auszubildende) .....	50 263	75,59
7	D.11111	Entgelt für die geleistete Arbeitszeit 2) .....	37 030	55,69
8	D.11112	Sonderzahlungen insgesamt 3) .....	4 491	6,75
9		dar.: von persönlichen Leistungen und vom Unternehmenserfolg abhängig .....	596	0,90
10	D.1112	Leistungen zur Vermögensbildung der Arbeitnehmer .....	147	0,22
11	D.1113	Vergütung für nicht gearbeitete Tage .....	6 487	9,76
12		Urlaubsvergütung .....	4 899	7,37
13		Vergütung gesetzlicher Feiertage .....	1 322	1,99
14		Vergütung sonstiger betrieblicher oder tariflicher arbeitsfreier Tage .....	266	0,40
15	D.1114	Sachleistungen 4) .....	2 107	3,17
16		dar.: unbare individuelle Leistungen 5) .....	874	1,31
17	D.112	Bruttoverdienste der Auszubildenden .....	254	0,38
18	D.12	Sozialbeiträge der Arbeitgeber .....	15 011	22,58
19	D.121	Tatsächliche Sozialbeiträge der Arbeitgeber (ohne Auszubildende) 6) .....	10 341	15,55
20	D.1211	Gesetzliche Arbeitgeberbeiträge zur Sozialversicherung .....	10 026	15,08
21		Rentenversicherungsbeiträge .....	5 195	7,81
22		dar.: Aufstockungsbeiträge zur Rentenversicherung im Rahmen der Altersteilzeit .....	740	1,11
23		Arbeitslosenversicherungsbeiträge .....	569	0,86
24		Kranken- und Pflegeversicherungsbeiträge .....	3 935	5,92
25		Beiträge zur gesetzlichen Unfallversicherung .....	299	0,45
26		Umlage für das Insolvenzgeld .....	28	0,04
27		Sonstige gesetzliche Aufwendungen 7) .....	-	-
28	D.1212	Aufwendungen für die betriebliche Altersversorgung ohne Entgeltumwandlung .....	316	0,47
29		Aufwendungen für betriebliche Ruhegeldzusagen .....	(-9)	(-0,01)
30		Zuwendungen an Pensionskassen .....	288	0,43
31		Zuwendungen an Unterstützungskassen .....	0	0,00
32		Beiträge zur Direktversicherung .....	37	0,06
33		Beiträge an Pensionsfonds .....	-	-
34		Beiträge an den Pensions-Sicherungs-Verein VVaG .....	1	0,00
35	D.122	Unterstellte Sozialbeiträge der Arbeitgeber (ohne Auszubildende) 8) .....	4 604	6,92
36	D.1221	Entgeltfortzahlung .....	2 643	3,98
37		Entgeltfortzahlung im Krankheitsfall .....	2 395	3,60
38		Arbeitgeberzuschüsse zum Mutterschaftsgeld 9) .....	248	0,37
39	D.1222	Unterstellte Sozialbeiträge zur Alters- und Gesundheitsvorsorge von Beamten .....	-	-
40	D.1223	Zahlungen an aus dem Unternehmen ausscheidende Arbeitnehmer .....	1 940	2,92
41		Entlassungsentschädigungen .....	109	0,16
42		Aufstockungsbeträge zum Bruttoverdienst im Rahmen der Altersteilzeit .....	1 831	2,75
43	D.1224	Sonstige freiwillige Sozialleistungen der Arbeitgeber .....	21	0,03
44	D.123	Sozialbeiträge der Arbeitgeber für Auszubildende .....	66	0,10
45	D.2	Kosten für die berufliche Aus- und Weiterbildung .....	660	0,99
46	D.3	Sonstige Aufwendungen 10) .....	290	0,44
47	D.4	Steuern auf die Lohnsumme oder Beschäftigtenzahl 11) .....	12	0,02
		<b>Nachrichtlich:</b>		
48		Aufwendungen der Arbeitnehmer für betriebliche Altersversorgung .....	273	0,41
49		Lohnnebenkosten 12) .....	15 974	24,02
50		dar.: gesetzliche Lohnnebenkosten 13) .....	12 747	19,17
51		Personalnebenkosten insgesamt 14) .....	29 460	44,31
52		dar.: gesetzliche Personalnebenkosten 15) .....	14 003	21,06
53		Bruttoarbeitskosten je Vollzeiteinheit einschließlich Auszubildende .....	65 345	98,28
54		Bruttoarbeitskosten je geleistete Stunde der Beschäftigten (ohne Auszubildende) .....	38,44	
55		<b>Nettoarbeitskosten je geleistete Stunde der Beschäftigten (einschl. Auszubildende) .....</b>	<b>37,80</b>	

1) Harmonisierter Schlüssel der statistischen Ämter der Europäischen Union nach Verordnung (EG) 1737/2005.- 2) Laufend gezahltes Entgelt für die geleisteten Sachleistungen.- 3) Zahlungen, die im Allgemeinen nicht laufend mit jeder Lohn- und Gehaltszahlung geleistet werden.- 4) Unbare individuelle Leistungen und Zinsersparnisse.- 6) Zahlungen der Arbeitgeber an Versicherungsträger oder Bildung von Rückstellungen, um ihren Arbeitnehmern Anspruch auf Sozialleistungen der Arbeitgeber direkt an ihre Arbeitnehmer, d. h. ohne Zwischenschaltung eines Versicherungsträgers und ohne Rückstellungen zu bilden.- 9) Beiträge zur Ausgleichsabgabe nach Schwerbehindertengesetz (Teil 2 SGB IX).- 12) Arbeitskosten insg. abzüglich Bruttoverdienste (D.11). Entspricht den "indirekten Kosten".

Arbeitskosten je Vollzeiteinheit in Unternehmen mit ... Arbeitnehmern												Lfd. Nr.
davon mit ... bis ... Arbeitnehmern										50 und mehr		
10 - 49		50 - 249		250 - 499		500 - 999		1000 und mehr		EUR	%	
EUR	%	EUR	%	EUR	%	EUR	%	EUR	%	EUR	%	
.	.	.	.	.	.	.	.	.	.	.	.	1
.	.	.	.	.	.	.	.	.	.	.	.	2
.	.	.	.	.	.	.	.	.	.	.	.	3
.	.	.	.	.	.	.	.	.	.	.	.	4
.	.	.	.	.	.	.	.	.	.	.	.	5
.	.	.	.	.	.	.	.	.	.	.	.	6
.	.	.	.	.	.	.	.	.	.	.	.	7
.	.	.	.	.	.	.	.	.	.	.	.	8
.	.	.	.	.	.	.	.	.	.	.	.	9
.	.	.	.	.	.	.	.	.	.	.	.	10
.	.	.	.	.	.	.	.	.	.	.	.	11
.	.	.	.	.	.	.	.	.	.	.	.	12
.	.	.	.	.	.	.	.	.	.	.	.	13
.	.	.	.	.	.	.	.	.	.	.	.	14
.	.	.	.	.	.	.	.	.	.	.	.	15
.	.	.	.	.	.	.	.	.	.	.	.	16
.	.	.	.	.	.	.	.	.	.	.	.	17
.	.	.	.	.	.	.	.	.	.	.	.	18
.	.	.	.	.	.	.	.	.	.	.	.	19
.	.	.	.	.	.	.	.	.	.	.	.	20
.	.	.	.	.	.	.	.	.	.	.	.	21
.	.	.	.	.	.	.	.	.	.	.	.	22
.	.	.	.	.	.	.	.	.	.	.	.	23
.	.	.	.	.	.	.	.	.	.	.	.	24
.	.	.	.	.	.	.	.	.	.	.	.	25
.	.	.	.	.	.	.	.	.	.	.	.	26
.	.	.	.	.	.	.	.	.	.	.	.	27
.	.	.	.	.	.	.	.	.	.	.	.	28
.	.	.	.	.	.	.	.	.	.	.	.	29
.	.	.	.	.	.	.	.	.	.	.	.	30
.	.	.	.	.	.	.	.	.	.	.	.	31
.	.	.	.	.	.	.	.	.	.	.	.	32
.	.	.	.	.	.	.	.	.	.	.	.	33
.	.	.	.	.	.	.	.	.	.	.	.	34
.	.	.	.	.	.	.	.	.	.	.	.	35
.	.	.	.	.	.	.	.	.	.	.	.	36
.	.	.	.	.	.	.	.	.	.	.	.	37
.	.	.	.	.	.	.	.	.	.	.	.	38
.	.	.	.	.	.	.	.	.	.	.	.	39
.	.	.	.	.	.	.	.	.	.	.	.	40
.	.	.	.	.	.	.	.	.	.	.	.	41
.	.	.	.	.	.	.	.	.	.	.	.	42
.	.	.	.	.	.	.	.	.	.	.	.	43
.	.	.	.	.	.	.	.	.	.	.	.	44
.	.	.	.	.	.	.	.	.	.	.	.	45
.	.	.	.	.	.	.	.	.	.	.	.	46
.	.	.	.	.	.	.	.	.	.	.	.	47
.	.	.	.	.	.	.	.	.	.	.	.	48
.	.	.	.	.	.	.	.	.	.	.	.	49
.	.	.	.	.	.	.	.	.	.	.	.	50
.	.	.	.	.	.	.	.	.	.	.	.	51
.	.	.	.	.	.	.	.	.	.	.	.	52
.	.	.	.	.	.	.	.	.	.	.	.	53
.	.	.	.	.	.	.	.	.	.	.	.	54
.	.	.	.	.	.	.	.	.	.	.	.	55

stete Arbeitszeit (Bruttoverdienst abzüglich Sonderzahlungen, vermögenswirksame Leistungen, Vergütung für nicht gearbeitete Tage, n, Aktienoptionsprogramme, Belegschaftsaktien, Belegschaftseinrichtungen.- 5) Naturleistungen, Firmenwagen, Personalrabatte, Job-Tickets alleistungen zu sichern.- 7) Arbeitgeberbeiträge zur Winterbeschäftigungs-Umlage nach Winterbeschäftigungs-Verordnung.- 8) Sozialleistungen im U2-Verfahren nach Aufwendungsausgleichsgesetz.- 10) Anwerbungskosten, vom Arbeitgeber gestellte Berufskleidung.- 11) sten" der Internationalen Arbeitsorganisation (ILO).- 13) Gesetzliche Arbeitgeberbeiträge zur Sozialversicherung, Entgeltfortzahlung, ime oder Beschäftigtenzahl.- 14) Arbeitskosten insgesamt abzüglich Entgelt für die geleistete Arbeitszeit.- 15) Gesetzliche Arbeitgeberbeiträge r, Steuern auf die Lohnsumme oder Beschäftigtenzahl.-

**Arbeitskosten je Vollzeiteinheit 2020 nach Kostenarten, Wirtschaftszweigen und Unternehmensgrößenklassen**

Neue Länder

13 Herstellung von Textilien

Lfd. Nr.	Schlüssel 1)	Kostenart	10 und mehr	
			EUR	%
1		<b>Bruttoarbeitskosten insgesamt</b> .....	<b>35 788</b>	<b>100,00</b>
2	D	Nettoarbeitskosten (Bruttoarbeitskosten abzüglich Lohnsubventionen) .....	35 778	99,97
3	D.5	Lohnsubventionen (dem Arbeitgeber erstattete Lohn- und Gehaltszahlungen) .....	/	/
4	D.1	Arbeitnehmerentgelt .....	35 651	99,62
5	D.11	Bruttoverdienste .....	28 263	78,97
6	D.111	Bruttoverdienste (ohne Auszubildende) .....	27 978	78,18
7	D.11111	Entgelt für die geleistete Arbeitszeit 2) .....	22 296	62,30
8	D.11112	Sonderzahlungen insgesamt 3) .....	(1 598)	(4,46)
9		dar.: von persönlichen Leistungen und vom Unternehmenserfolg abhängig .....	/	/
10	D.1112	Leistungen zur Vermögensbildung der Arbeitnehmer .....	/	/
11	D.1113	Vergütung für nicht gearbeitete Tage .....	3 630	10,14
12		Urlaubsvergütung .....	2 773	7,75
13		Vergütung gesetzlicher Feiertage .....	804	2,25
14		Vergütung sonstiger betrieblicher oder tariflicher arbeitsfreier Tage .....	/	/
15	D.1114	Sachleistungen 4) .....	/	/
16		dar.: unbare individuelle Leistungen 5) .....	/	/
17	D.112	Bruttoverdienste der Auszubildenden .....	/	/
18	D.12	Sozialbeiträge der Arbeitgeber .....	7 388	20,64
19	D.121	Tatsächliche Sozialbeiträge der Arbeitgeber (ohne Auszubildende) 6) .....	5 601	15,65
20	D.1211	Gesetzliche Arbeitgeberbeiträge zur Sozialversicherung .....	5 456	15,24
21		Rentenversicherungsbeiträge .....	2 474	6,91
22		dar.: Aufstockungsbeiträge zur Rentenversicherung im Rahmen der Altersteilzeit .....	/	/
23		Arbeitslosenversicherungsbeiträge .....	316	0,88
24		Kranken- und Pflegeversicherungsbeiträge .....	2 311	6,46
25		Beiträge zur gesetzlichen Unfallversicherung .....	338	0,94
26		Umlage für das Insolvenzgeld .....	(18)	(0,05)
27		Sonstige gesetzliche Aufwendungen 7) .....	-	-
28	D.1212	Aufwendungen für die betriebliche Altersversorgung ohne Entgeltumwandlung .....	/	/
29		Aufwendungen für betriebliche Ruhegeldzusagen .....	/	/
30		Zuwendungen an Pensionskassen .....	/	/
31		Zuwendungen an Unterstützungskassen .....	/	/
32		Beiträge zur Direktversicherung .....	/	/
33		Beiträge an Pensionsfonds .....	-	-
34		Beiträge an den Pensions-Sicherungs-Verein VVaG .....	/	/
35	D.122	Unterstellte Sozialbeiträge der Arbeitgeber (ohne Auszubildende) 8) .....	(1 708)	4,77
36	D.1221	Entgeltfortzahlung .....	(1 525)	4,26
37		Entgeltfortzahlung im Krankheitsfall .....	(1 379)	3,85
38		Arbeitgeberzuschüsse zum Mutterschaftsgeld 9) .....	147	0,41
39	D.1222	Unterstellte Sozialbeiträge zur Alters- und Gesundheitsvorsorge von Beamten .....	-	-
40	D.1223	Zahlungen an aus dem Unternehmen ausscheidende Arbeitnehmer .....	/	/
41		Entlassungsentschädigungen .....	/	/
42		Aufstockungsbeträge zum Bruttoverdienst im Rahmen der Altersteilzeit .....	/	/
43	D.1224	Sonstige freiwillige Sozialleistungen der Arbeitgeber .....	/	/
44	D.123	Sozialbeiträge der Arbeitgeber für Auszubildende .....	/	/
45	D.2	Kosten für die berufliche Aus- und Weiterbildung .....	/	/
46	D.3	Sonstige Aufwendungen 10) .....	/	/
47	D.4	Steuern auf die Lohnsumme oder Beschäftigtenzahl 11) .....	20	0,06
48		Nachrichtlich: Aufwendungen der Arbeitnehmer für betriebliche Altersversorgung .....	/	/
49		Lohnnebenkosten 12) .....	7 525	21,03
50		dar.: gesetzliche Lohnnebenkosten 13) .....	7 081	19,79
51		Personalnebenkosten insgesamt 14) .....	13 493	37,70
52		dar.: gesetzliche Personalnebenkosten 15) .....	7 805	21,81
53		Bruttoarbeitskosten je Vollzeiteinheit einschließlich Auszubildende .....	34 721	97,02
54		Bruttoarbeitskosten je geleistete Stunde der Beschäftigten (ohne Auszubildende) .....	23,64	
55		<b>Nettoarbeitskosten je geleistete Stunde der Beschäftigten (einschl. Auszubildende)</b> .....	<b>22,96</b>	

1) Harmonisierter Schlüssel der statistischen Ämter der Europäischen Union nach Verordnung (EG) 1737/2005.- 2) Laufend gezahltes Entgelt für die geleisteten Sachleistungen.- 3) Zahlungen, die im Allgemeinen nicht laufend mit jeder Lohn- und Gehaltszahlung geleistet werden.- 4) Unbare individuelle Leistungen und Zinsersparnisse.- 6) Zahlungen der Arbeitgeber an Versicherungsträger oder Bildung von Rückstellungen, um ihren Arbeitnehmern Anspruch auf Sozialleistungen der Arbeitgeber direkt an ihre Arbeitnehmer, d. h. ohne Zwischenschaltung eines Versicherungsträgers und ohne Rückstellungen zu bilden.- 9) Beiträge zur Ausgleichsabgabe nach Schwerbehindertengesetz (Teil 2 SGB IX).- 12) Arbeitskosten insg. abzüglich Bruttoverdienste (D.11). Entspricht den "indirekten Kosten".- 13) gesetzliche Lohnnebenkosten.- 14) Personalnebenkosten insgesamt.- 15) gesetzliche Personalnebenkosten.- 16) Zahlungen der Arbeitgeber an Versicherungsträger oder Bildung von Rückstellungen, um ihren Arbeitnehmern Anspruch auf Sozialleistungen der Arbeitgeber direkt an ihre Arbeitnehmer, d. h. ohne Zwischenschaltung eines Versicherungsträgers und ohne Rückstellungen zu bilden.- 17) Beiträge zur Ausgleichsabgabe nach Schwerbehindertengesetz (Teil 2 SGB IX).- 18) Umlage für das Insolvenzgeld.- 19) Beiträge zur gesetzlichen Unfallversicherung.- 20) Umlage für das Insolvenzgeld.- 21) Umlage für das Insolvenzgeld.- 22) Aufstockungsbeiträge zur Rentenversicherung im Rahmen der Altersteilzeit.- 23) Beiträge zur gesetzlichen Unfallversicherung.- 24) Umlage für das Insolvenzgeld.- 25) Beiträge zur gesetzlichen Unfallversicherung.- 26) Umlage für das Insolvenzgeld.- 27) Sonstige gesetzliche Aufwendungen.- 28) Aufwendungen für die betriebliche Altersversorgung ohne Entgeltumwandlung.- 29) Aufwendungen für betriebliche Ruhegeldzusagen.- 30) Zuwendungen an Pensionskassen.- 31) Zuwendungen an Unterstützungskassen.- 32) Beiträge zur Direktversicherung.- 33) Beiträge an Pensionsfonds.- 34) Beiträge an den Pensions-Sicherungs-Verein VVaG.- 35) Unterstellte Sozialbeiträge der Arbeitgeber (ohne Auszubildende).- 36) Entgeltfortzahlung.- 37) Entgeltfortzahlung im Krankheitsfall.- 38) Arbeitgeberzuschüsse zum Mutterschaftsgeld.- 39) Unterstellte Sozialbeiträge zur Alters- und Gesundheitsvorsorge von Beamten.- 40) Zahlungen an aus dem Unternehmen ausscheidende Arbeitnehmer.- 41) Entlassungsentschädigungen.- 42) Aufstockungsbeträge zum Bruttoverdienst im Rahmen der Altersteilzeit.- 43) Sonstige freiwillige Sozialleistungen der Arbeitgeber.- 44) Sozialbeiträge der Arbeitgeber für Auszubildende.- 45) Kosten für die berufliche Aus- und Weiterbildung.- 46) Sonstige Aufwendungen.- 47) Steuern auf die Lohnsumme oder Beschäftigtenzahl.- 48) Aufwendungen der Arbeitnehmer für betriebliche Altersversorgung.- 49) Lohnnebenkosten.- 50) gesetzliche Lohnnebenkosten.- 51) Personalnebenkosten insgesamt.- 52) gesetzliche Personalnebenkosten.- 53) Bruttoarbeitskosten je Vollzeiteinheit einschließlich Auszubildende.- 54) Bruttoarbeitskosten je geleistete Stunde der Beschäftigten (ohne Auszubildende).- 55) Nettoarbeitskosten je geleistete Stunde der Beschäftigten (einschl. Auszubildende).

Arbeitskosten je Vollzeiteinheit in Unternehmen mit ... Arbeitnehmern												Lfd. Nr.
davon mit ... bis ... Arbeitnehmern										50 und mehr		
10 - 49		50 - 249		250 - 499		500 - 999		1000 und mehr				
EUR	%	EUR	%	EUR	%	EUR	%	EUR	%	EUR	%	
<b>(34 844)</b>	<b>100,00</b>	<b>32 962</b>	<b>100,00</b>	<b>(47 127)</b>	<b>100,00</b>	-	-	-	-	<b>36 181</b>	<b>100,00</b>	1
(34 832)	99,96	32 953	99,97	(47 116)	99,98	-	-	-	-	36 171	99,97	2
/	/	/	/	/	/	-	-	-	-	/	/	3
(34 725)	99,66	32 837	99,62	(46 919)	99,56	-	-	-	-	36 037	99,60	4
(27 910)	80,10	25 688	77,93	(37 666)	79,92	-	-	-	-	28 410	78,52	5
(27 826)	79,86	25 374	76,98	(37 110)	78,75	-	-	-	-	28 041	77,50	6
(22 375)	64,21	20 310	61,62	(28 901)	61,33	-	-	-	-	22 263	61,53	7
/	/	(1 365)	(4,14)	/	(5,63)	-	-	-	-	(1 658)	(4,58)	8
/	/	/	/	/	/	-	-	-	-	/	/	9
/	/	/	/	/	/	-	-	-	-	/	/	10
3 471	9,96	3 343	10,14	/	10,39	-	-	-	-	3 696	10,22	11
2 609	7,49	2 570	7,80	/	7,99	-	-	-	-	2 842	7,85	12
789	2,26	742	2,25	(1 044)	2,22	-	-	-	-	811	2,24	13
/	/	/	/	/	/	-	-	-	-	/	/	14
/	/	(325)	(0,99)	/	/	-	-	-	-	/	/	15
/	/	(313)	(0,95)	/	/	-	-	-	-	(370)	/	16
/	/	/	/	/	/	-	-	-	-	/	/	17
(6 814)	19,56	7 148	21,69	/	(19,64)	-	-	-	-	7 627	21,08	18
(5 497)	15,78	5 259	15,95	/	14,75	-	-	-	-	5 644	15,60	19
(5 360)	15,38	5 099	15,47	/	14,52	-	-	-	-	5 495	15,19	20
2 382	6,84	2 304	6,99	/	(6,83)	-	-	-	-	2 512	6,94	21
-	-	/	/	/	/	-	-	-	-	/	/	22
(299)	0,86	296	0,90	/	(0,88)	-	-	-	-	323	0,89	23
(2 316)	6,65	2 144	6,50	/	6,09	-	-	-	-	2 308	6,38	24
/	(0,98)	340	1,03	324	(0,69)	-	-	-	-	336	0,93	25
/	/	15	0,05	/	0,04	-	-	-	-	16	0,04	26
-	-	-	-	-	-	-	-	-	-	-	-	27
/	/	/	/	/	/	-	-	-	-	/	/	28
/	/	/	/	/	/	-	-	-	-	/	/	29
/	/	/	/	/	/	-	-	-	-	/	/	30
/	/	/	/	/	/	-	-	-	-	/	/	31
/	/	/	/	/	/	-	-	-	-	/	/	32
-	-	-	-	-	-	-	-	-	-	-	-	33
/	/	/	/	/	/	-	-	-	-	/	/	34
/	/	(1 803)	(5,47)	/	(4,56)	-	-	-	-	(1 881)	5,20	35
/	/	1 583	4,80	/	(4,40)	-	-	-	-	(1 694)	4,68	36
/	/	1 446	4,39	/	/	-	-	-	-	(1 545)	4,27	37
142	0,41	137	0,41	/	(0,40)	-	-	-	-	149	0,41	38
-	-	-	-	-	-	-	-	-	-	-	-	39
/	/	/	/	/	/	-	-	-	-	/	/	40
/	/	/	/	/	/	-	-	-	-	/	/	41
-	-	/	/	/	/	-	-	-	-	/	/	42
/	/	/	/	/	/	-	-	-	-	/	/	43
/	/	/	/	/	/	-	-	-	-	/	/	44
/	/	/	/	(87)	0,18	-	-	-	-	/	/	45
/	/	/	/	/	/	-	-	-	-	/	/	46
/	/	23	0,07	23	(0,05)	-	-	-	-	23	0,06	47
/	/	/	/	/	/	-	-	-	-	/	/	48
(6 934)	19,90	7 274	22,07	/	20,08	-	-	-	-	7 771	21,48	49
(6 520)	18,71	6 791	20,60	/	(19,30)	-	-	-	-	7 314	20,22	50
(12 469)	35,79	12 652	38,38	/	38,67	-	-	-	-	13 918	38,47	51
(7 282)	20,90	7 446	22,59	/	21,19	-	-	-	-	8 023	22,17	52
(34 491)	98,99	31 836	96,59	(44 772)	95,00	-	-	-	-	34 814	96,22	53
(22,08)		22,21		/		-	-	-	-	24,32		54
<b>(21,85)</b>		<b>21,47</b>		/		-	-	-	-	<b>23,43</b>		55

stete Arbeitszeit (Bruttoverdienst abzüglich Sonderzahlungen, vermögenswirksame Leistungen, Vergütung für nicht gearbeitete Tage, n, Aktienoptionsprogramme, Belegschaftsaktien, Belegschaftseinrichtungen.- 5) Naturleistungen, Firmenwagen, Personalrabatte, Job-Tickets alleistungen zu sichern.- 7) Arbeitgeberbeiträge zur Winterbeschäftigungs-Umlage nach Winterbeschäftigungs-Verordnung.- 8) Sozialleistungen im U2-Verfahren nach Aufwendungsausgleichsgesetz.- 10) Anwerbungskosten, vom Arbeitgeber gestellte Berufskleidung.- 11) sten" der Internationalen Arbeitsorganisation (ILO).- 13) Gesetzliche Arbeitgeberbeiträge zur Sozialversicherung, Entgeltfortzahlung, ume oder Beschäftigtenzahl.- 14) Arbeitskosten insgesamt abzüglich Entgelt für die geleistete Arbeitszeit.- 15) Gesetzliche Arbeitgeberbeiträge r, Steuern auf die Lohnsumme oder Beschäftigtenzahl.-

**Arbeitskosten je Vollzeiteinheit 2020 nach Kostenarten, Wirtschaftszweigen und Unternehmensgrößenklassen**

Neue Länder

14 Herstellung von Bekleidung

Lfd. Nr.	Schlüssel 1)	Kostenart	10 und mehr	
			EUR	%
1		<b>Bruttoarbeitskosten insgesamt</b> .....	<b>33 280</b>	<b>100,00</b>
2	D	Nettoarbeitskosten (Bruttoarbeitskosten abzüglich Lohnsubventionen) .....	33 209	99,79
3	D.5	Lohnsubventionen (dem Arbeitgeber erstattete Lohn- und Gehaltszahlungen) .....	/	/
4	D.1	Arbeitnehmerentgelt .....	33 170	99,67
5	D.11	Bruttoverdienste .....	26 402	79,33
6	D.111	Bruttoverdienste (ohne Auszubildende) .....	26 169	78,63
7	D.11111	Entgelt für die geleistete Arbeitszeit 2) .....	21 466	64,50
8	D.11112	Sonderzahlungen insgesamt 3) .....	(1 013)	(3,04)
9		dar.: von persönlichen Leistungen und vom Unternehmenserfolg abhängig .....	(147)	(0,44)
10	D.1112	Leistungen zur Vermögensbildung der Arbeitnehmer .....	(45)	(0,13)
11	D.1113	Vergütung für nicht gearbeitete Tage .....	3 366	10,11
12		Urlaubsvergütung .....	2 549	7,66
13		Vergütung gesetzlicher Feiertage .....	774	2,33
14		Vergütung sonstiger betrieblicher oder tariflicher arbeitsfreier Tage .....	(43)	(0,13)
15	D.1114	Sachleistungen 4) .....	(279)	(0,84)
16		dar.: unbare individuelle Leistungen 5) .....	(267)	(0,80)
17	D.112	Bruttoverdienste der Auszubildenden .....	/	/
18	D.12	Sozialbeiträge der Arbeitgeber .....	6 769	20,34
19	D.121	Tatsächliche Sozialbeiträge der Arbeitgeber (ohne Auszubildende) 6) .....	5 322	15,99
20	D.1211	Gesetzliche Arbeitgeberbeiträge zur Sozialversicherung .....	5 146	15,46
21		Rentenversicherungsbeiträge .....	2 431	7,30
22		dar.: Aufstockungsbeiträge zur Rentenversicherung im Rahmen der Altersteilzeit .....	1	0,00
23		Arbeitslosenversicherungsbeiträge .....	290	0,87
24		Kranken- und Pflegeversicherungsbeiträge .....	2 199	6,61
25		Beiträge zur gesetzlichen Unfallversicherung .....	(211)	(0,63)
26		Umlage für das Insolvenzgeld .....	15	0,04
27		Sonstige gesetzliche Aufwendungen 7) .....	-	-
28	D.1212	Aufwendungen für die betriebliche Altersversorgung ohne Entgeltumwandlung .....	/	/
29		Aufwendungen für betriebliche Ruhegeldzusagen .....	32	0,10
30		Zuwendungen an Pensionskassen .....	/	/
31		Zuwendungen an Unterstützungskassen .....	/	/
32		Beiträge zur Direktversicherung .....	(48)	(0,14)
33		Beiträge an Pensionsfonds .....	-	-
34		Beiträge an den Pensions-Sicherungs-Verein VVaG .....	1	0,00
35	D.122	Unterstellte Sozialbeiträge der Arbeitgeber (ohne Auszubildende) 8) .....	(1 375)	(4,13)
36	D.1221	Entgeltfortzahlung .....	(1 252)	(3,76)
37		Entgeltfortzahlung im Krankheitsfall .....	(1 115)	(3,35)
38		Arbeitgeberzuschüsse zum Mutterschaftsgeld 9) .....	137	0,41
39	D.1222	Unterstellte Sozialbeiträge zur Alters- und Gesundheitsvorsorge von Beamten .....	-	-
40	D.1223	Zahlungen an aus dem Unternehmen ausscheidende Arbeitnehmer .....	(123)	(0,37)
41		Entlassungsentschädigungen .....	(114)	(0,34)
42		Aufstockungsbeträge zum Bruttoverdienst im Rahmen der Altersteilzeit .....	9	0,03
43	D.1224	Sonstige freiwillige Sozialleistungen der Arbeitgeber .....	-	-
44	D.123	Sozialbeiträge der Arbeitgeber für Auszubildende .....	/	/
45	D.2	Kosten für die berufliche Aus- und Weiterbildung .....	/	/
46	D.3	Sonstige Aufwendungen 10) .....	/	/
47	D.4	Steuern auf die Lohnsumme oder Beschäftigtenzahl 11) .....	(32)	(0,10)
		<b>Nachrichtlich:</b>		
48		Aufwendungen der Arbeitnehmer für betriebliche Altersversorgung .....	/	/
49		Lohnnebenkosten 12) .....	6 879	20,67
50		dar.: gesetzliche Lohnnebenkosten 13) .....	6 502	19,54
51		Personalnebenkosten insgesamt 14) .....	11 814	35,50
52		dar.: gesetzliche Personalnebenkosten 15) .....	7 204	21,65
53		Bruttoarbeitskosten je Vollzeiteinheit einschließlich Auszubildende .....	32 302	97,06
54		Bruttoarbeitskosten je geleistete Stunde der Beschäftigten (ohne Auszubildende) .....	21,40	
55		<b>Nettoarbeitskosten je geleistete Stunde der Beschäftigten (einschl. Auszubildende) .....</b>	<b>20,77</b>	

1) Harmonisierter Schlüssel der statistischen Ämter der Europäischen Union nach Verordnung (EG) 1737/2005.- 2) Laufend gezahltes Entgelt für die geleisteten Sachleistungen.- 3) Zahlungen, die im Allgemeinen nicht laufend mit jeder Lohn- und Gehaltszahlung geleistet werden.- 4) Unbare individuelle Leistungen und Zinsersparnisse.- 6) Zahlungen der Arbeitgeber an Versicherungsträger oder Bildung von Rückstellungen, um ihren Arbeitnehmern Anspruch auf Sozialleistungen der Arbeitgeber direkt an ihre Arbeitnehmer, d. h. ohne Zwischenschaltung eines Versicherungsträgers und ohne Rückstellungen zu bilden.- 9) Beiträge zur Ausgleichsabgabe nach Schwerbehindertengesetz (Teil 2 SGB IX).- 12) Arbeitskosten insg. abzüglich Bruttoverdienste (D.11). Entspricht den "indirekten Kosten".

Arbeitskosten je Vollzeiteinheit in Unternehmen mit ... Arbeitnehmern												Lfd. Nr.
davon mit ... bis ... Arbeitnehmern										50 und mehr		
10 - 49		50 - 249		250 - 499		500 - 999		1000 und mehr				
EUR	%	EUR	%	EUR	%	EUR	%	EUR	%	EUR	%	
<b>30 698</b>	<b>100,00</b>	.	.	-	-	.	.	-	-	<b>37 034</b>	<b>100,00</b>	1
30 595	99,67	.	.	-	-	.	.	-	-	37 009	99,93	2
/	/	.	.	-	-	.	.	-	-	/	/	3
30 636	99,80	.	.	-	-	.	.	-	-	36 855	99,51	4
24 548	79,97	.	.	-	-	.	.	-	-	29 097	78,57	5
24 357	79,34	.	.	-	-	.	.	-	-	28 803	77,77	6
20 850	67,92	.	.	-	-	.	.	-	-	22 362	60,38	7
/	/	.	.	-	-	.	.	-	-	(2 024)	5,47	8
/	/	.	.	-	-	.	.	-	-	(286)	0,77	9
/	/	.	.	-	-	.	.	-	-	100	0,27	10
2 925	9,53	.	.	-	-	.	.	-	-	4 006	10,82	11
2 191	7,14	.	.	-	-	.	.	-	-	3 069	8,29	12
727	2,37	.	.	-	-	.	.	-	-	842	2,27	13
/	/	.	.	-	-	.	.	-	-	(95)	(0,26)	14
/	/	.	.	-	-	.	.	-	-	311	0,84	15
/	/	.	.	-	-	.	.	-	-	(281)	0,76	16
/	/	.	.	-	-	.	.	-	-	(293)	0,79	17
6 088	19,83	.	.	-	-	.	.	-	-	7 758	20,95	18
4 969	16,19	.	.	-	-	.	.	-	-	5 834	15,75	19
4 839	15,76	.	.	-	-	.	.	-	-	5 591	15,10	20
2 281	7,43	.	.	-	-	.	.	-	-	2 649	7,15	21
-	-	-	-	-	-	.	.	-	-	(2)	(0,00)	22
261	0,85	.	.	-	-	.	.	-	-	333	0,90	23
2 085	6,79	.	.	-	-	.	.	-	-	2 364	6,38	24
/	(0,65)	.	.	-	-	.	.	-	-	229	0,62	25
14	0,04	.	.	-	-	.	.	-	-	16	0,04	26
-	-	-	-	-	-	.	.	-	-	-	-	27
/	/	.	.	-	-	.	.	-	-	243	0,65	28
-	-	-	-	-	-	.	.	-	-	(79)	(0,21)	29
/	/	.	.	-	-	.	.	-	-	(97)	0,26	30
(8)	(0,03)	.	.	-	-	.	.	-	-	/	/	31
(46)	(0,15)	.	.	-	-	.	.	-	-	/	/	32
-	-	-	-	-	-	.	.	-	-	-	-	33
-	-	-	-	-	-	.	.	-	-	(2)	(0,01)	34
/	/	.	.	-	-	.	.	-	-	1 838	4,96	35
/	/	.	.	-	-	.	.	-	-	1 576	4,26	36
/	/	.	.	-	-	.	.	-	-	1 429	3,86	37
129	0,42	.	.	-	-	.	.	-	-	147	0,40	38
-	-	-	-	-	-	.	.	-	-	-	-	39
/	/	.	.	-	-	.	.	-	-	262	0,71	40
/	/	.	.	-	-	.	.	-	-	239	0,65	41
-	-	-	-	-	-	.	.	-	-	(23)	(0,06)	42
-	-	-	-	-	-	.	.	-	-	-	-	43
/	/	.	.	-	-	.	.	-	-	(86)	0,23	44
/	/	.	.	-	-	.	.	-	-	(126)	(0,34)	45
/	/	.	.	-	-	.	.	-	-	(18)	0,05	46
/	(0,10)	.	.	-	-	.	.	-	-	35	0,09	47
/	/	.	.	-	-	.	.	-	-	149	0,40	48
6 150	20,03	.	.	-	-	.	.	-	-	7 938	21,43	49
5 961	19,42	.	.	-	-	.	.	-	-	7 289	19,68	50
9 848	32,08	.	.	-	-	.	.	-	-	14 672	39,62	51
6 626	21,58	.	.	-	-	.	.	-	-	8 045	21,72	52
29 818	97,13	.	.	-	-	.	.	-	-	35 906	96,95	53
19,88		.	.	-	-	.	.	-	-	23,56		54
<b>19,30</b>		.	.	-	-	.	.	-	-	<b>22,87</b>		55

stete Arbeitszeit (Bruttoverdienst abzüglich Sonderzahlungen, vermögenswirksame Leistungen, Vergütung für nicht gearbeitete Tage, n, Aktienoptionsprogramme, Belegschaftsaktien, Belegschaftseinrichtungen.- 5) Naturleistungen, Firmenwagen, Personalrabatte, Job-Tickets alleistungen zu sichern.- 7) Arbeitgeberbeiträge zur Winterbeschäftigungs-Umlage nach Winterbeschäftigungs-Verordnung.- 8) Sozialleistungen im U2-Verfahren nach Aufwendungsausgleichsgesetz.- 10) Anwerbungskosten, vom Arbeitgeber gestellte Berufskleidung.- 11) sten" der Internationalen Arbeitsorganisation (ILO).- 13) Gesetzliche Arbeitgeberbeiträge zur Sozialversicherung, Entgeltfortzahlung, ume oder Beschäftigtenzahl.- 14) Arbeitskosten insgesamt abzüglich Entgelt für die geleistete Arbeitszeit.- 15) Gesetzliche Arbeitgeberbeiträge a, Steuern auf die Lohnsumme oder Beschäftigtenzahl.-

**Arbeitskosten je Vollzeiteinheit 2020 nach Kostenarten, Wirtschaftszweigen und Unternehmensgrößenklassen**

Neue Länder

15 Herstellung von Leder, Lederwaren und Schuhen

Lfd. Nr.	Schlüssel 1)	Kostenart	10 und mehr	
			EUR	%
1		<b>Bruttoarbeitskosten insgesamt</b> .....	<b>32 370</b>	<b>100,00</b>
2	D	Nettoarbeitskosten (Bruttoarbeitskosten abzüglich Lohnsubventionen) .....	32 354	99,95
3	D.5	Lohnsubventionen (dem Arbeitgeber erstattete Lohn- und Gehaltszahlungen) .....	/	/
4	D.1	Arbeitnehmerentgelt .....	32 309	99,81
5	D.11	Bruttoverdienste .....	25 589	79,05
6	D.111	Bruttoverdienste (ohne Auszubildende) .....	25 464	78,67
7	D.11111	Entgelt für die geleistete Arbeitszeit 2) .....	20 568	63,54
8	D.11112	Sonderzahlungen insgesamt 3) .....	1 621	5,01
9		dar.: von persönlichen Leistungen und vom Unternehmenserfolg abhängig .....	/	/
10	D.1112	Leistungen zur Vermögensbildung der Arbeitnehmer .....	122	0,38
11	D.1113	Vergütung für nicht gearbeitete Tage .....	2 851	8,81
12		Urlaubsvergütung .....	2 106	6,51
13		Vergütung gesetzlicher Feiertage .....	738	2,28
14		Vergütung sonstiger betrieblicher oder tariflicher arbeitsfreier Tage .....	/	/
15	D.1114	Sachleistungen 4) .....	/	/
16		dar.: unbare individuelle Leistungen 5) .....	/	/
17	D.112	Bruttoverdienste der Auszubildenden .....	(125)	(0,39)
18	D.12	Sozialbeiträge der Arbeitgeber .....	6 720	20,76
19	D.121	Tatsächliche Sozialbeiträge der Arbeitgeber (ohne Auszubildende) 6) .....	5 534	17,10
20	D.1211	Gesetzliche Arbeitgeberbeiträge zur Sozialversicherung .....	5 429	16,77
21		Rentenversicherungsbeiträge .....	2 430	7,51
22		dar.: Aufstockungsbeiträge zur Rentenversicherung im Rahmen der Altersteilzeit .....	-	-
23		Arbeitslosenversicherungsbeiträge .....	298	0,92
24		Kranken- und Pflegeversicherungsbeiträge .....	2 276	7,03
25		Beiträge zur gesetzlichen Unfallversicherung .....	411	1,27
26		Umlage für das Insolvenzgeld .....	14	0,04
27		Sonstige gesetzliche Aufwendungen 7) .....	-	-
28	D.1212	Aufwendungen für die betriebliche Altersversorgung ohne Entgeltumwandlung .....	/	/
29		Aufwendungen für betriebliche Ruhegeldzusagen .....	(42)	(0,13)
30		Zuwendungen an Pensionskassen .....	/	/
31		Zuwendungen an Unterstützungskassen .....	/	/
32		Beiträge zur Direktversicherung .....	/	/
33		Beiträge an Pensionsfonds .....	-	-
34		Beiträge an den Pensions-Sicherungs-Verein VVaG .....	/	/
35	D.122	Unterstellte Sozialbeiträge der Arbeitgeber (ohne Auszubildende) 8) .....	1 156	3,57
36	D.1221	Entgeltfortzahlung .....	1 071	3,31
37		Entgeltfortzahlung im Krankheitsfall .....	944	2,92
38		Arbeitgeberzuschüsse zum Mutterschaftsgeld 9) .....	127	0,39
39	D.1222	Unterstellte Sozialbeiträge zur Alters- und Gesundheitsvorsorge von Beamten .....	-	-
40	D.1223	Zahlungen an aus dem Unternehmen ausscheidende Arbeitnehmer .....	/	/
41		Entlassungsentschädigungen .....	/	/
42		Aufstockungsbeträge zum Bruttoverdienst im Rahmen der Altersteilzeit .....	-	-
43	D.1224	Sonstige freiwillige Sozialleistungen der Arbeitgeber .....	(11)	0,03
44	D.123	Sozialbeiträge der Arbeitgeber für Auszubildende .....	(29)	(0,09)
45	D.2	Kosten für die berufliche Aus- und Weiterbildung .....	/	/
46	D.3	Sonstige Aufwendungen 10) .....	/	/
47	D.4	Steuern auf die Lohnsumme oder Beschäftigtenzahl 11) .....	30	0,09
		<b>Nachrichtlich:</b>		
48		Aufwendungen der Arbeitnehmer für betriebliche Altersversorgung .....	(70)	/
49		Lohnnebenkosten 12) .....	6 781	20,95
50		dar.: gesetzliche Lohnnebenkosten 13) .....	6 560	20,27
51		Personalnebenkosten insgesamt 14) .....	11 802	36,46
52		dar.: gesetzliche Personalnebenkosten 15) .....	7 268	22,45
53		Bruttoarbeitskosten je Vollzeiteinheit einschließlich Auszubildende .....	31 918	98,60
54		Bruttoarbeitskosten je geleistete Stunde der Beschäftigten (ohne Auszubildende) .....	21,86	
55		<b>Nettoarbeitskosten je geleistete Stunde der Beschäftigten (einschl. Auszubildende) .....</b>	<b>21,54</b>	

1) Harmonisierter Schlüssel der statistischen Ämter der Europäischen Union nach Verordnung (EG) 1737/2005.- 2) Laufend gezahltes Entgelt für die geleisteten Sachleistungen.- 3) Zahlungen, die im Allgemeinen nicht laufend mit jeder Lohn- und Gehaltszahlung geleistet werden.- 4) Unbare individuelle Leistungen und Zinsersparnisse.- 6) Zahlungen der Arbeitgeber an Versicherungsträger oder Bildung von Rückstellungen, um ihren Arbeitnehmern Anspruch auf Sozialleistungen der Arbeitgeber direkt an ihre Arbeitnehmer, d. h. ohne Zwischenschaltung eines Versicherungsträgers und ohne Rückstellungen zu bilden.- 9) Beiträge zur Ausgleichsabgabe nach Schwerbehindertengesetz (Teil 2 SGB IX).- 12) Arbeitskosten insg. abzüglich Bruttoverdienste (D.11). Entspricht den "indirekten Kosten".



Arbeitskosten je Vollzeiteinheit in Unternehmen mit ... Arbeitnehmern												Lfd. Nr.
davon mit ... bis ... Arbeitnehmern										50 und mehr		
10 - 49		50 - 249		250 - 499		500 - 999		1000 und mehr				
EUR	%	EUR	%	EUR	%	EUR	%	EUR	%	EUR	%	
29 100	100,00	.	.	-	-	.	.	-	-	33 293	100,00	1
29 046	99,82	.	.	-	-	.	.	-	-	33 288	99,99	2
/	/	.	.	-	-	.	.	-	-	(5)	0,01	3
28 968	99,55	.	.	-	-	.	.	-	-	33 252	99,88	4
23 275	79,98	.	.	-	-	.	.	-	-	26 242	78,82	5
22 992	79,01	.	.	-	-	.	.	-	-	26 162	78,58	6
(18 894)	64,93	.	.	-	-	.	.	-	-	21 041	63,20	7
/	/	.	.	-	-	.	.	-	-	1 878	5,64	8
/	/	.	.	-	-	.	.	-	-	(143)	0,43	9
/	/	.	.	-	-	.	.	-	-	151	0,45	10
2 995	10,29	.	.	-	-	.	.	-	-	2 810	8,44	11
2 304	7,92	.	.	-	-	.	.	-	-	2 050	6,16	12
675	2,32	.	.	-	-	.	.	-	-	756	2,27	13
/	/	.	.	-	-	.	.	-	-	/	/	14
/	/	.	.	-	-	.	.	-	-	/	/	15
/	/	.	.	-	-	.	.	-	-	/	/	16
/	/	.	.	-	-	.	.	-	-	/	/	17
5 693	19,56	.	.	-	-	.	.	-	-	7 010	21,05	18
4 709	(16,18)	.	.	-	-	.	.	-	-	5 767	17,32	19
4 608	(15,84)	.	.	-	-	.	.	-	-	5 661	17,00	20
2 109	(7,25)	.	.	-	-	.	.	-	-	2 521	7,57	21
-	-	-	-	-	-	-	-	-	-	-	-	22
(243)	0,83	.	.	-	-	.	.	-	-	314	0,94	23
2 015	(6,92)	.	.	-	-	.	.	-	-	2 349	7,06	24
/	/	.	.	-	-	.	.	-	-	462	1,39	25
13	0,05	.	.	-	-	.	.	-	-	14	0,04	26
-	-	-	-	-	-	-	-	-	-	-	-	27
/	/	.	.	-	-	.	.	-	-	(106)	(0,32)	28
/	/	.	.	-	-	.	.	-	-	(56)	0,17	29
/	/	.	.	-	-	.	.	-	-	(1)	0,00	30
/	/	.	.	-	-	.	.	-	-	-	-	31
/	/	.	.	-	-	.	.	-	-	/	/	32
-	-	-	-	-	-	-	-	-	-	-	-	33
/	/	.	.	-	-	.	.	-	-	(2)	0,01	34
(914)	(3,14)	.	.	-	-	.	.	-	-	1 225	3,68	35
(914)	(3,14)	.	.	-	-	.	.	-	-	1 115	3,35	36
(788)	(2,71)	.	.	-	-	.	.	-	-	988	2,97	37
126	0,43	.	.	-	-	.	.	-	-	127	0,38	38
-	-	-	-	-	-	-	-	-	-	-	-	39
-	-	-	-	-	-	-	-	-	-	(95)	(0,28)	40
-	-	-	-	-	-	-	-	-	-	(95)	(0,28)	41
-	-	-	-	-	-	-	-	-	-	-	-	42
-	-	-	-	-	-	-	-	-	-	(15)	0,04	43
/	/	.	.	-	-	.	.	-	-	/	/	44
/	/	.	.	-	-	.	.	-	-	(4)	(0,01)	45
/	/	.	.	-	-	.	.	-	-	(2)	0,01	46
/	/	.	.	-	-	.	.	-	-	35	0,11	47
/	/	.	.	-	-	.	.	-	-	(60)	(0,18)	48
5 825	20,02	.	.	-	-	.	.	-	-	7 051	21,18	49
5 605	19,26	.	.	-	-	.	.	-	-	6 829	20,51	50
10 206	35,07	.	.	-	-	.	.	-	-	12 252	36,80	51
6 211	21,34	.	.	-	-	.	.	-	-	7 567	22,73	52
28 088	96,52	.	.	-	-	.	.	-	-	33 029	99,21	53
18,78		.	.	-	-	.	.	-	-	22,79		54
18,07		.	.	-	-	.	.	-	-	22,60		55

stete Arbeitszeit (Bruttoverdienst abzüglich Sonderzahlungen, vermögenswirksame Leistungen, Vergütung für nicht gearbeitete Tage, n, Aktienoptionsprogramme, Belegschaftsaktien, Belegschaftseinrichtungen.- 5) Naturleistungen, Firmenwagen, Personalrabatte, Job-Tickets alleistungen zu sichern.- 7) Arbeitgeberbeiträge zur Winterbeschäftigungs-Umlage nach Winterbeschäftigungs-Verordnung.- 8) Sozialleistungen im U2-Verfahren nach Aufwendungsausgleichsgesetz.- 10) Anwerbungskosten, vom Arbeitgeber gestellte Berufskleidung.- 11) sten" der Internationalen Arbeitsorganisation (ILO).- 13) Gesetzliche Arbeitgeberbeiträge zur Sozialversicherung, Entgeltfortzahlung, ume oder Beschäftigtenzahl.- 14) Arbeitskosten insgesamt abzüglich Entgelt für die geleistete Arbeitszeit.- 15) Gesetzliche Arbeitgeberbeiträge r, Steuern auf die Lohnsumme oder Beschäftigtenzahl.-

**Arbeitskosten je Vollzeiteinheit 2020 nach Kostenarten, Wirtschaftszweigen und Unternehmensgrößenklassen**

Neue Länder

16 Herstellung von Holz-, Flecht-, Korb- und Korkwaren (ohne Möbel)

Lfd. Nr.	Schlüssel 1)	Kostenart	10 und mehr	
			EUR	%
1		<b>Bruttoarbeitskosten insgesamt</b> .....	<b>42 923</b>	<b>100,00</b>
2	D	Nettoarbeitskosten (Bruttoarbeitskosten abzüglich Lohnsubventionen) .....	42 890	99,92
3	D.5	Lohnsubventionen (dem Arbeitgeber erstattete Lohn- und Gehaltszahlungen) .....	/	/
4	D.1	Arbeitnehmerentgelt .....	42 686	99,45
5	D.11	Bruttoverdienste .....	33 743	78,61
6	D.111	Bruttoverdienste (ohne Auszubildende) .....	33 418	77,86
7	D.11111	Entgelt für die geleistete Arbeitszeit 2) .....	27 220	63,42
8	D.11112	Sonderzahlungen insgesamt 3) .....	(1 576)	(3,67)
9		dar.: von persönlichen Leistungen und vom Unternehmenserfolg abhängig .....	/	/
10	D.1112	Leistungen zur Vermögensbildung der Arbeitnehmer .....	(80)	(0,19)
11	D.1113	Vergütung für nicht gearbeitete Tage .....	4 233	9,86
12		Urlaubsvergütung .....	3 211	7,48
13		Vergütung gesetzlicher Feiertage .....	949	2,21
14		Vergütung sonstiger betrieblicher oder tariflicher arbeitsfreier Tage .....	/	/
15	D.1114	Sachleistungen 4) .....	(309)	(0,72)
16		dar.: unbare individuelle Leistungen 5) .....	(284)	(0,66)
17	D.112	Bruttoverdienste der Auszubildenden .....	(325)	(0,76)
18	D.12	Sozialbeiträge der Arbeitgeber .....	8 944	20,84
19	D.121	Tatsächliche Sozialbeiträge der Arbeitgeber (ohne Auszubildende) 6) .....	6 957	16,21
20	D.1211	Gesetzliche Arbeitgeberbeiträge zur Sozialversicherung .....	6 844	15,95
21		Rentenversicherungsbeiträge .....	2 935	6,84
22		dar.: Aufstockungsbeiträge zur Rentenversicherung im Rahmen der Altersteilzeit .....	/	/
23		Arbeitslosenversicherungsbeiträge .....	370	0,86
24		Kranken- und Pflegeversicherungsbeiträge .....	2 793	6,51
25		Beiträge zur gesetzlichen Unfallversicherung .....	728	1,70
26		Umlage für das Insolvenzgeld .....	18	0,04
27		Sonstige gesetzliche Aufwendungen 7) .....	0	(0,00)
28	D.1212	Aufwendungen für die betriebliche Altersversorgung ohne Entgeltumwandlung .....	/	/
29		Aufwendungen für betriebliche Ruhegeldzusagen .....	/	/
30		Zuwendungen an Pensionskassen .....	/	/
31		Zuwendungen an Unterstützungskassen .....	/	/
32		Beiträge zur Direktversicherung .....	/	/
33		Beiträge an Pensionsfonds .....	/	/
34		Beiträge an den Pensions-Sicherungs-Verein VVaG .....	/	/
35	D.122	Unterstellte Sozialbeiträge der Arbeitgeber (ohne Auszubildende) 8) .....	1 904	4,44
36	D.1221	Entgeltfortzahlung .....	1 775	4,14
37		Entgeltfortzahlung im Krankheitsfall .....	1 625	3,78
38		Arbeitgeberzuschüsse zum Mutterschaftsgeld 9) .....	151	0,35
39	D.1222	Unterstellte Sozialbeiträge zur Alters- und Gesundheitsvorsorge von Beamten .....	-	-
40	D.1223	Zahlungen an aus dem Unternehmen ausscheidende Arbeitnehmer .....	/	/
41		Entlassungsentschädigungen .....	/	/
42		Aufstockungsbeträge zum Bruttoverdienst im Rahmen der Altersteilzeit .....	/	/
43	D.1224	Sonstige freiwillige Sozialleistungen der Arbeitgeber .....	/	/
44	D.123	Sozialbeiträge der Arbeitgeber für Auszubildende .....	(82)	(0,19)
45	D.2	Kosten für die berufliche Aus- und Weiterbildung .....	(105)	(0,24)
46	D.3	Sonstige Aufwendungen 10) .....	/	/
47	D.4	Steuern auf die Lohnsumme oder Beschäftigtenzahl 11) .....	24	0,06
48		Nachrichtlich: Aufwendungen der Arbeitnehmer für betriebliche Altersversorgung .....	/	/
49		Lohnnebenkosten 12) .....	9 180	21,39
50		dar.: gesetzliche Lohnnebenkosten 13) .....	8 727	20,33
51		Personalnebenkosten insgesamt 14) .....	15 703	36,58
52		dar.: gesetzliche Personalnebenkosten 15) .....	9 593	22,35
53		Bruttoarbeitskosten je Vollzeiteinheit einschließlich Auszubildende .....	41 586	96,89
54		Bruttoarbeitskosten je geleistete Stunde der Beschäftigten (ohne Auszubildende) .....	25,73	
55		<b>Nettoarbeitskosten je geleistete Stunde der Beschäftigten (einschl. Auszubildende) .....</b>	<b>24,99</b>	

1) Harmonisierter Schlüssel der statistischen Ämter der Europäischen Union nach Verordnung (EG) 1737/2005.- 2) Laufend gezahltes Entgelt für die geleisteten Sachleistungen.- 3) Zahlungen, die im Allgemeinen nicht laufend mit jeder Lohn- und Gehaltszahlung geleistet werden.- 4) Unbare individuelle Leistungen und Zinsersparnisse.- 6) Zahlungen der Arbeitgeber an Versicherungsträger oder Bildung von Rückstellungen, um ihren Arbeitnehmern Anspruch auf Sozialleistungen der Arbeitgeber direkt an ihre Arbeitnehmer, d. h. ohne Zwischenschaltung eines Versicherungsträgers und ohne Rückstellungen zu bilden.- 9) Beiträge zur Ausgleichsabgabe nach Schwerbehindertengesetz (Teil 2 SGB IX).- 12) Arbeitskosten insg. abzüglich Bruttoverdienste (D.11). Entspricht den "indirekten Kosten" der Arbeitgeber für die Alters- und Gesundheitsvorsorge von Beamten, Sozialbeiträge der Arbeitgeber für Auszubildende, Steuern auf die Lohnsumme zur Sozialversicherung, Vergütung gesetzlicher Feiertage, Entgeltfortzahlung, unterstellte Sozialbeiträge zur Alters- und Gesundheitsvorsorge von Beamten

Arbeitskosten je Vollzeiteinheit in Unternehmen mit ... Arbeitnehmern												Lfd. Nr.
davon mit ... bis ... Arbeitnehmern										50 und mehr		
10 - 49		50 - 249		250 - 499		500 - 999		1000 und mehr				
EUR	%	EUR	%	EUR	%	EUR	%	EUR	%	EUR	%	
<b>(35 987)</b>	<b>100,00</b>	<b>(44 876)</b>	<b>100,00</b>	.	.	<b>48 216</b>	<b>100,00</b>	.	.	<b>45 778</b>	<b>100,00</b>	1
(35 891)	99,74	(44 862)	99,97	.	.	48 216	100,00	.	.	45 772	99,99	2
/	/	/	/	.	.	0	0,00	.	.	/	/	3
(35 916)	99,80	44 543	99,26	.	.	47 901	99,35	.	.	45 474	99,34	4
(28 464)	79,10	(35 096)	78,21	.	.	38 049	78,91	.	.	35 917	78,46	5
(28 121)	78,14	(34 765)	77,47	.	.	37 751	78,29	.	.	35 598	77,76	6
(23 552)	65,45	27 286	60,80	.	.	30 708	63,69	.	.	28 730	62,76	7
/	/	/	/	.	.	1 838	3,81	.	.	/	(4,07)	8
/	/	/	/	.	.	(360)	(0,75)	.	.	/	/	9
/	/	/	/	.	.	92	0,19	.	.	(91)	(0,20)	10
(3 438)	9,55	(4 531)	10,10	.	.	4 777	9,91	.	.	4 560	9,96	11
(2 614)	7,26	(3 408)	7,60	.	.	3 644	7,56	.	.	3 457	7,55	12
(817)	2,27	(961)	2,14	.	.	1 071	2,22	.	.	1 003	2,19	13
/	/	/	/	.	.	62	0,13	.	.	/	/	14
/	/	/	/	.	.	(336)	(0,70)	.	.	(355)	(0,78)	15
/	/	/	/	.	.	(296)	(0,61)	.	.	(329)	(0,72)	16
/	/	/	/	.	.	299	0,62	.	.	(318)	(0,69)	17
7 452	20,71	9 446	21,05	.	.	9 852	20,43	.	.	9 557	20,88	18
(6 104)	16,96	7 179	16,00	.	.	7 526	15,61	.	.	7 308	15,96	19
5 970	16,59	7 024	15,65	.	.	7 468	15,49	.	.	7 204	15,74	20
2 536	7,05	(3 074)	6,85	.	.	3 245	6,73	.	.	3 099	6,77	21
/	/	/	/	.	.	12	0,03	.	.	/	/	22
310	0,86	(389)	0,87	.	.	416	0,86	.	.	394	0,86	23
(2 480)	6,89	2 938	6,55	.	.	3 036	6,30	.	.	2 922	6,38	24
/	(1,75)	(603)	(1,34)	.	.	751	1,56	.	.	769	1,68	25
16	0,04	(19)	0,04	.	.	21	0,04	.	.	20	0,04	26
-	-	-	-	.	.	-	-	.	.	(0)	(0,00)	27
/	/	/	/	.	.	(57)	(0,12)	.	.	/	/	28
/	/	/	/	.	.	8	0,02	.	.	/	/	29
/	/	/	/	.	.	8	0,02	.	.	/	/	30
/	/	/	/	.	.	2	0,00	.	.	/	/	31
/	/	/	/	.	.	/	/	.	.	/	/	32
-	-	/	/	.	.	-	-	.	.	/	/	33
/	/	/	/	.	.	1	0,00	.	.	/	/	34
1 266	(3,52)	(2 176)	4,85	.	.	2 252	4,67	.	.	2 167	4,73	35
1 248	(3,47)	1 980	4,41	.	.	2 030	4,21	.	.	1 993	4,35	36
(1 112)	(3,09)	1 829	4,07	.	.	1 873	3,88	.	.	1 836	4,01	37
136	0,38	(151)	0,34	.	.	157	0,33	.	.	157	0,34	38
-	-	-	-	.	.	-	-	.	.	-	-	39
/	/	/	/	.	.	220	0,46	.	.	/	/	40
/	/	/	/	.	.	192	0,40	.	.	/	/	41
-	-	/	/	.	.	28	0,06	.	.	/	/	42
-	-	/	/	.	.	1	0,00	.	.	/	/	43
/	/	/	/	.	.	75	0,16	.	.	(82)	(0,18)	44
/	/	/	/	.	.	137	0,28	.	.	(137)	(0,30)	45
/	/	/	/	.	.	/	/	.	.	/	/	46
/	/	29	0,06	.	.	29	0,06	.	.	29	0,06	47
/	/	/	/	.	.	204	0,42	.	.	/	/	48
7 523	20,90	(9 780)	21,79	.	.	10 167	21,09	.	.	9 862	21,54	49
7 314	20,32	9 124	20,33	.	.	9 603	19,92	.	.	9 308	20,33	50
(12 434)	34,55	(17 590)	39,20	.	.	17 508	36,31	.	.	17 049	37,24	51
8 049	22,37	9 993	22,27	.	.	10 599	21,98	.	.	10 229	22,34	52
(34 366)	95,50	(43 533)	97,01	.	.	47 211	97,92	.	.	44 620	97,47	53
(21,79)	27,12	.	.	.	.	28,33	.	.	.	27,33	.	54
<b>(20,98)</b>		<b>(26,30)</b>		.	.	<b>27,75</b>		.	.	<b>26,64</b>		55

stete Arbeitszeit (Bruttoverdienst abzüglich Sonderzahlungen, vermögenswirksame Leistungen, Vergütung für nicht gearbeitete Tage, n, Aktienoptionsprogramme, Belegschaftsaktien, Belegschaftseinrichtungen.- 5) Naturalleistungen, Firmenwagen, Personalrabatte, Job-Tickets alleistungen zu sichern.- 7) Arbeitgeberbeiträge zur Winterbeschäftigungs-Umlage nach Winterbeschäftigungs-Verordnung.- 8) Sozialleistungen im U2-Verfahren nach Aufwendungsausgleichsgesetz.- 10) Anwerbungskosten, vom Arbeitgeber gestellte Berufskleidung.- 11) sten" der Internationalen Arbeitsorganisation (ILO).- 13) Gesetzliche Arbeitgeberbeiträge zur Sozialversicherung, Entgeltfortzahlung, ume oder Beschäftigtenzahl.- 14) Arbeitskosten insgesamt abzüglich Entgelt für die geleistete Arbeitszeit.- 15) Gesetzliche Arbeitgeberbeiträge a, Steuern auf die Lohnsumme oder Beschäftigtenzahl.-

**Arbeitskosten je Vollzeiteinheit 2020 nach Kostenarten, Wirtschaftszweigen und Unternehmensgrößenklassen**

Neue Länder

17 Herstellung von Papier, Pappe und Waren daraus

Lfd. Nr.	Schlüssel 1)	Kostenart	10 und mehr	
			EUR	%
1		<b>Bruttoarbeitskosten insgesamt</b> .....	<b>51 906</b>	<b>100,00</b>
2	D	Nettoarbeitskosten (Bruttoarbeitskosten abzüglich Lohnsubventionen) .....	51 885	99,96
3	D.5	Lohnsubventionen (dem Arbeitgeber erstattete Lohn- und Gehaltszahlungen) .....	/	/
4	D.1	Arbeitnehmerentgelt .....	51 507	99,23
5	D.11	Bruttoverdienste .....	40 589	78,20
6	D.111	Bruttoverdienste (ohne Auszubildende) .....	39 972	77,01
7	D.11111	Entgelt für die geleistete Arbeitszeit 2) .....	30 902	59,54
8	D.11112	Sonderzahlungen insgesamt 3) .....	(3 363)	6,48
9		dar.: von persönlichen Leistungen und vom Unternehmenserfolg abhängig .....	/	/
10	D.1112	Leistungen zur Vermögensbildung der Arbeitnehmer .....	/	/
11	D.1113	Vergütung für nicht gearbeitete Tage .....	5 349	10,30
12		Urlaubsvergütung .....	4 092	7,88
13		Vergütung gesetzlicher Feiertage .....	1 102	2,12
14		Vergütung sonstiger betrieblicher oder tariflicher arbeitsfreier Tage .....	/	/
15	D.1114	Sachleistungen 4) .....	(276)	(0,53)
16		dar.: unbare individuelle Leistungen 5) .....	(209)	(0,40)
17	D.112	Bruttoverdienste der Auszubildenden .....	(616)	(1,19)
18	D.12	Sozialbeiträge der Arbeitgeber .....	10 918	21,03
19	D.121	Tatsächliche Sozialbeiträge der Arbeitgeber (ohne Auszubildende) 6) .....	8 430	16,24
20	D.1211	Gesetzliche Arbeitgeberbeiträge zur Sozialversicherung .....	7 939	15,30
21		Rentenversicherungsbeiträge .....	3 627	6,99
22		dar.: Aufstockungsbeiträge zur Rentenversicherung im Rahmen der Altersteilzeit .....	(45)	(0,09)
23		Arbeitslosenversicherungsbeiträge .....	451	0,87
24		Kranken- und Pflegeversicherungsbeiträge .....	3 276	6,31
25		Beiträge zur gesetzlichen Unfallversicherung .....	562	1,08
26		Umlage für das Insolvenzgeld .....	23	0,04
27		Sonstige gesetzliche Aufwendungen 7) .....	-	-
28	D.1212	Aufwendungen für die betriebliche Altersversorgung ohne Entgeltumwandlung .....	(491)	(0,95)
29		Aufwendungen für betriebliche Ruhegeldzusagen .....	/	/
30		Zuwendungen an Pensionskassen .....	/	/
31		Zuwendungen an Unterstützungskassen .....	(24)	(0,05)
32		Beiträge zur Direktversicherung .....	/	/
33		Beiträge an Pensionsfonds .....	/	/
34		Beiträge an den Pensions-Sicherungs-Verein VVaG .....	/	/
35	D.122	Unterstellte Sozialbeiträge der Arbeitgeber (ohne Auszubildende) 8) .....	2 332	4,49
36	D.1221	Entgeltfortzahlung .....	2 054	3,96
37		Entgeltfortzahlung im Krankheitsfall .....	1 867	3,60
38		Arbeitgeberzuschüsse zum Mutterschaftsgeld 9) .....	187	0,36
39	D.1222	Unterstellte Sozialbeiträge zur Alters- und Gesundheitsvorsorge von Beamten .....	-	-
40	D.1223	Zahlungen an aus dem Unternehmen ausscheidende Arbeitnehmer .....	/	/
41		Entlassungsentschädigungen .....	/	/
42		Aufstockungsbeträge zum Bruttoverdienst im Rahmen der Altersteilzeit .....	(79)	(0,15)
43	D.1224	Sonstige freiwillige Sozialleistungen der Arbeitgeber .....	(23)	(0,04)
44	D.123	Sozialbeiträge der Arbeitgeber für Auszubildende .....	(156)	(0,30)
45	D.2	Kosten für die berufliche Aus- und Weiterbildung .....	/	/
46	D.3	Sonstige Aufwendungen 10) .....	/	/
47	D.4	Steuern auf die Lohnsumme oder Beschäftigtenzahl 11) .....	15	0,03
		<b>Nachrichtlich:</b>		
48		Aufwendungen der Arbeitnehmer für betriebliche Altersversorgung .....	(278)	(0,54)
49		Lohnnebenkosten 12) .....	11 317	21,80
50		dar.: gesetzliche Lohnnebenkosten 13) .....	10 164	19,58
51		Personalnebenkosten insgesamt 14) .....	21 004	40,46
52		dar.: gesetzliche Personalnebenkosten 15) .....	11 110	21,40
53		Bruttoarbeitskosten je Vollzeiteinheit einschließlich Auszubildende .....	49 839	96,02
54		Bruttoarbeitskosten je geleistete Stunde der Beschäftigten (ohne Auszubildende) .....	32,70	
55		<b>Nettoarbeitskosten je geleistete Stunde der Beschäftigten (einschl. Auszubildende) .....</b>	<b>31,39</b>	

1) Harmonisierter Schlüssel der statistischen Ämter der Europäischen Union nach Verordnung (EG) 1737/2005.- 2) Laufend gezahltes Entgelt für die geleisteten Sachleistungen.- 3) Zahlungen, die im Allgemeinen nicht laufend mit jeder Lohn- und Gehaltszahlung geleistet werden.- 4) Unbare individuelle Leistungen und Zinsersparnisse.- 6) Zahlungen der Arbeitgeber an Versicherungsträger oder Bildung von Rückstellungen, um ihren Arbeitnehmern Anspruch auf Sozialleistungen der Arbeitgeber direkt an ihre Arbeitnehmer, d. h. ohne Zwischenschaltung eines Versicherungsträgers und ohne Rückstellungen zu bilden.- 9) Beiträge zur Ausgleichsabgabe nach Schwerbehindertengesetz (Teil 2 SGB IX).- 12) Arbeitskosten insg. abzüglich Bruttoverdienste (D.11). Entspricht den "indirekten Kosten".



**Arbeitskosten je Vollzeiteinheit 2020 nach Kostenarten, Wirtschaftszweigen und Unternehmensgrößenklassen**

Neue Länder

18 Herstellung von Druckerzeugnissen; Vervielfältigung von bespielten Ton-, Bild- und Datenträgern

Lfd. Nr.	Schlüssel 1)	Kostenart	10 und mehr	
			EUR	%
1		<b>Bruttoarbeitskosten insgesamt</b> .....	<b>40 708</b>	<b>100,00</b>
2	D	Nettoarbeitskosten (Bruttoarbeitskosten abzüglich Lohnsubventionen) .....	40 678	99,93
3	D.5	Lohnsubventionen (dem Arbeitgeber erstattete Lohn- und Gehaltszahlungen) .....	/	/
4	D.1	Arbeitnehmerentgelt .....	40 520	99,54
5	D.11	Bruttoverdienste .....	31 877	78,31
6	D.111	Bruttoverdienste (ohne Auszubildende) .....	31 504	77,39
7	D.11111	Entgelt für die geleistete Arbeitszeit 2) .....	25 145	61,77
8	D.11112	Sonderzahlungen insgesamt 3) .....	(1 680)	(4,13)
9		dar.: von persönlichen Leistungen und vom Unternehmenserfolg abhängig .....	(668)	(1,64)
10	D.1112	Leistungen zur Vermögensbildung der Arbeitnehmer .....	(83)	(0,20)
11	D.1113	Vergütung für nicht gearbeitete Tage .....	4 151	10,20
12		Urlaubsvergütung .....	3 186	7,83
13		Vergütung gesetzlicher Feiertage .....	894	2,20
14		Vergütung sonstiger betrieblicher oder tariflicher arbeitsfreier Tage .....	(71)	(0,17)
15	D.1114	Sachleistungen 4) .....	(444)	(1,09)
16		dar.: unbare individuelle Leistungen 5) .....	(374)	(0,92)
17	D.112	Bruttoverdienste der Auszubildenden .....	(373)	(0,92)
18	D.12	Sozialbeiträge der Arbeitgeber .....	8 643	21,23
19	D.121	Tatsächliche Sozialbeiträge der Arbeitgeber (ohne Auszubildende) 6) .....	6 629	16,28
20	D.1211	Gesetzliche Arbeitgeberbeiträge zur Sozialversicherung .....	6 132	15,06
21		Rentenversicherungsbeiträge .....	2 828	6,95
22		dar.: Aufstockungsbeiträge zur Rentenversicherung im Rahmen der Altersteilzeit .....	/	/
23		Arbeitslosenversicherungsbeiträge .....	340	0,83
24		Kranken- und Pflegeversicherungsbeiträge .....	2 601	6,39
25		Beiträge zur gesetzlichen Unfallversicherung .....	346	0,85
26		Umlage für das Insolvenzgeld .....	17	0,04
27		Sonstige gesetzliche Aufwendungen 7) .....	-	-
28	D.1212	Aufwendungen für die betriebliche Altersversorgung ohne Entgeltumwandlung .....	/	/
29		Aufwendungen für betriebliche Ruhegeldzusagen .....	/	/
30		Zuwendungen an Pensionskassen .....	/	/
31		Zuwendungen an Unterstützungskassen .....	/	/
32		Beiträge zur Direktversicherung .....	/	/
33		Beiträge an Pensionsfonds .....	0	(0,00)
34		Beiträge an den Pensions-Sicherungs-Verein VVaG .....	(15)	(0,04)
35	D.122	Unterstellte Sozialbeiträge der Arbeitgeber (ohne Auszubildende) 8) .....	1 916	4,71
36	D.1221	Entgeltfortzahlung .....	1 674	4,11
37		Entgeltfortzahlung im Krankheitsfall .....	1 525	3,75
38		Arbeitgeberzuschüsse zum Mutterschaftsgeld 9) .....	149	0,36
39	D.1222	Unterstellte Sozialbeiträge zur Alters- und Gesundheitsvorsorge von Beamten .....	-	-
40	D.1223	Zahlungen an aus dem Unternehmen ausscheidende Arbeitnehmer .....	/	/
41		Entlassungsentschädigungen .....	/	/
42		Aufstockungsbeträge zum Bruttoverdienst im Rahmen der Altersteilzeit .....	/	/
43	D.1224	Sonstige freiwillige Sozialleistungen der Arbeitgeber .....	/	/
44	D.123	Sozialbeiträge der Arbeitgeber für Auszubildende .....	(97)	(0,24)
45	D.2	Kosten für die berufliche Aus- und Weiterbildung .....	/	/
46	D.3	Sonstige Aufwendungen 10) .....	/	/
47	D.4	Steuern auf die Lohnsumme oder Beschäftigtenzahl 11) .....	23	0,06
		<b>Nachrichtlich:</b>		
48		Aufwendungen der Arbeitnehmer für betriebliche Altersversorgung .....	(124)	(0,30)
49		Lohnnebenkosten 12) .....	8 831	21,69
50		dar.: gesetzliche Lohnnebenkosten 13) .....	7 927	19,47
51		Personalnebenkosten insgesamt 14) .....	15 563	38,23
52		dar.: gesetzliche Personalnebenkosten 15) .....	8 724	21,43
53		Bruttoarbeitskosten je Vollzeiteinheit einschließlich Auszubildende .....	39 322	96,60
54		Bruttoarbeitskosten je geleistete Stunde der Beschäftigten (ohne Auszubildende) .....	26,00	
55		<b>Nettoarbeitskosten je geleistete Stunde der Beschäftigten (einschl. Auszubildende)</b> .....	<b>25,07</b>	

1) Harmonisierter Schlüssel der statistischen Ämter der Europäischen Union nach Verordnung (EG) 1737/2005.- 2) Laufend gezahltes Entgelt für die geleisteten Sachleistungen.- 3) Zahlungen, die im Allgemeinen nicht laufend mit jeder Lohn- und Gehaltszahlung geleistet werden.- 4) Unbare individuelle Leistungen und Zinsersparnisse.- 6) Zahlungen der Arbeitgeber an Versicherungsträger oder Bildung von Rückstellungen, um ihren Arbeitnehmern Anspruch auf Sozialleistungen der Arbeitgeber direkt an ihre Arbeitnehmer, d. h. ohne Zwischenschaltung eines Versicherungsträgers und ohne Rückstellungen zu bilden.- 9) Beiträge zur Ausgleichsabgabe nach Schwerbehindertengesetz (Teil 2 SGB IX).- 12) Arbeitskosten insg. abzüglich Bruttoverdienste (D.11). Entspricht den "indirekten Kosten".

Arbeitskosten je Vollzeiteinheit in Unternehmen mit ... Arbeitnehmern												Lfd. Nr.
davon mit ... bis ... Arbeitnehmern										50 und mehr		
10 - 49		50 - 249		250 - 499		500 - 999		1000 und mehr				
EUR	%	EUR	%	EUR	%	EUR	%	EUR	%	EUR	%	
<b>36 028</b>	<b>100,00</b>	<b>40 570</b>	<b>100,00</b>	.	.	<b>35 354</b>	<b>100,00</b>	.	.	<b>42 028</b>	<b>100,00</b>	1
36 007	99,94	40 528	99,90	.	.	35 341	99,97	.	.	41 996	99,92	2
/	/	/	/	.	.	12	0,03	.	.	/	/	3
35 956	99,80	40 361	99,49	.	.	35 141	99,40	.	.	41 807	99,47	4
(28 790)	79,91	31 941	78,73	.	.	28 050	79,34	.	.	32 748	77,92	5
(28 447)	78,96	31 508	77,66	.	.	27 813	78,67	.	.	32 366	77,01	6
(23 646)	65,63	25 449	62,73	.	.	21 954	62,10	.	.	25 568	60,84	7
/	/	/	/	.	.	2 006	5,67	.	.	(2 000)	(4,76)	8
/	/	/	/	.	.	797	2,25	.	.	(792)	(1,88)	9
/	/	/	/	.	.	80	0,23	.	.	(93)	(0,22)	10
(3 585)	9,95	4 109	10,13	.	.	3 461	9,79	.	.	4 311	10,26	11
(2 767)	7,68	3 171	7,82	.	.	2 598	7,35	.	.	3 304	7,86	12
(811)	2,25	921	2,27	.	.	725	2,05	.	.	918	2,18	13
/	/	/	/	.	.	139	0,39	.	.	(88)	(0,21)	14
/	/	/	/	.	.	312	0,88	.	.	/	/	15
/	/	/	/	.	.	176	0,50	.	.	/	/	16
/	/	/	/	.	.	237	0,67	.	.	(381)	(0,91)	17
7 166	19,89	8 420	20,76	.	.	7 092	20,06	.	.	9 060	21,56	18
5 846	16,23	6 306	15,54	.	.	5 615	15,88	.	.	6 850	16,30	19
5 534	15,36	6 182	15,24	.	.	5 594	15,82	.	.	6 301	14,99	20
2 552	7,08	2 844	7,01	.	.	2 541	7,19	.	.	2 906	6,91	21
-	-	/	/	.	.	-	-	.	.	/	/	22
290	0,80	350	0,86	.	.	306	0,87	.	.	354	0,84	23
2 387	6,63	2 616	6,45	.	.	2 398	6,78	.	.	2 661	6,33	24
(289)	(0,80)	(355)	(0,87)	.	.	333	0,94	.	.	362	0,86	25
15	0,04	18	0,04	.	.	16	0,04	.	.	18	0,04	26
-	-	-	-	.	.	-	-	.	.	-	-	27
/	/	/	/	.	.	21	0,06	.	.	/	/	28
-	-	/	/	.	.	(2)	(0,00)	.	.	/	/	29
/	/	/	/	.	.	1	0,00	.	.	/	/	30
/	/	/	/	.	.	5	0,01	.	.	(11)	(0,03)	31
/	/	/	/	.	.	9	0,03	.	.	/	/	32
-	-	-	-	.	.	-	-	.	.	(0)	(0,00)	33
-	-	/	/	.	.	4	0,01	.	.	(19)	(0,04)	34
(1 232)	(3,42)	(1 998)	(4,93)	.	.	1 424	4,03	.	.	2 109	5,02	35
(1 114)	(3,09)	(1 786)	(4,40)	.	.	1 143	3,23	.	.	1 832	4,36	36
(992)	(2,75)	(1 625)	(4,00)	.	.	1 018	2,88	.	.	1 676	3,99	37
122	(0,34)	162	0,40	.	.	125	0,35	.	.	156	0,37	38
-	-	-	-	.	.	-	-	.	.	-	-	39
/	/	/	/	.	.	265	0,75	.	.	/	/	40
/	/	/	/	.	.	265	0,75	.	.	/	/	41
-	-	/	/	.	.	-	-	.	.	/	/	42
/	/	/	/	.	.	16	0,05	.	.	/	/	43
/	/	/	/	.	.	52	0,15	.	.	(100)	(0,24)	44
/	/	/	/	.	.	107	0,30	.	.	/	/	45
/	/	/	/	.	.	74	0,21	.	.	/	/	46
/	/	25	0,06	.	.	32	0,09	.	.	26	0,06	47
/	/	/	/	.	.	111	0,31	.	.	(121)	(0,29)	48
7 238	20,09	8 629	21,27	.	.	7 304	20,66	.	.	9 281	22,08	49
6 746	18,73	8 110	19,99	.	.	6 821	19,29	.	.	8 260	19,65	50
12 382	34,37	15 121	37,27	.	.	13 400	37,90	.	.	16 460	39,16	51
7 470	20,73	8 914	21,97	.	.	7 493	21,19	.	.	9 077	21,60	52
34 634	96,13	39 071	96,31	.	.	34 617	97,92	.	.	40 654	96,73	53
22,33		25,00		.	.	24,43		.	.	27,07		54
<b>21,37</b>		<b>24,06</b>		.	.	<b>23,87</b>		.	.	<b>26,17</b>		55

stete Arbeitszeit (Bruttoverdienst abzüglich Sonderzahlungen, vermögenswirksame Leistungen, Vergütung für nicht gearbeitete Tage, n, Aktienoptionsprogramme, Belegschaftsaktien, Belegschaftseinrichtungen.- 5) Naturalleistungen, Firmenwagen, Personalrabatte, Job-Tickets alleistungen zu sichern.- 7) Arbeitgeberbeiträge zur Winterbeschäftigungs-Umlage nach Winterbeschäftigungs-Verordnung.- 8) Sozialleistungen im U2-Verfahren nach Aufwendungsausgleichsgesetz.- 10) Anwerbungskosten, vom Arbeitgeber gestellte Berufskleidung.- 11) sten" der Internationalen Arbeitsorganisation (ILO).- 13) Gesetzliche Arbeitgeberbeiträge zur Sozialversicherung, Entgeltfortzahlung, ume oder Beschäftigtenzahl.- 14) Arbeitskosten insgesamt abzüglich Entgelt für die geleistete Arbeitszeit.- 15) Gesetzliche Arbeitgeberbeiträge r, Steuern auf die Lohnsumme oder Beschäftigtenzahl.-

**Arbeitskosten je Vollzeiteinheit 2020 nach Kostenarten, Wirtschaftszweigen und Unternehmensgrößenklassen**

Neue Länder

19 Kokerei und Mineralölverarbeitung

Lfd. Nr.	Schlüssel 1)	Kostenart	10 und mehr	
			EUR	%
1		<b>Bruttoarbeitskosten insgesamt</b> .....	<b>80 318</b>	<b>100,00</b>
2	D	Nettoarbeitskosten (Bruttoarbeitskosten abzüglich Lohnsubventionen) .....	80 316	100,00
3	D.5	Lohnsubventionen (dem Arbeitgeber erstattete Lohn- und Gehaltszahlungen) .....	/	/
4	D.1	Arbeitnehmerentgelt .....	79 913	99,49
5	D.11	Bruttoverdienste .....	65 069	81,01
6	D.111	Bruttoverdienste (ohne Auszubildende) .....	64 055	79,75
7	D.11111	Entgelt für die geleistete Arbeitszeit 2) .....	46 996	58,51
8	D.11112	Sonderzahlungen insgesamt 3) .....	7 244	9,02
9		dar.: von persönlichen Leistungen und vom Unternehmenserfolg abhängig .....	223	0,28
10	D.1112	Leistungen zur Vermögensbildung der Arbeitnehmer .....	/	/
11	D.1113	Vergütung für nicht gearbeitete Tage .....	9 345	11,64
12		Urlaubsvergütung .....	6 383	7,95
13		Vergütung gesetzlicher Feiertage .....	1 652	2,06
14		Vergütung sonstiger betrieblicher oder tariflicher arbeitsfreier Tage .....	1 310	1,63
15	D.1114	Sachleistungen 4) .....	462	0,58
16		dar.: unbare individuelle Leistungen 5) .....	(104)	(0,13)
17	D.112	Bruttoverdienste der Auszubildenden .....	1 015	1,26
18	D.12	Sozialbeiträge der Arbeitgeber .....	14 843	18,48
19	D.121	Tatsächliche Sozialbeiträge der Arbeitgeber (ohne Auszubildende) 6) .....	12 142	15,12
20	D.1211	Gesetzliche Arbeitgeberbeiträge zur Sozialversicherung .....	11 445	14,25
21		Rentenversicherungsbeiträge .....	5 438	6,77
22		dar.: Aufstockungsbeiträge zur Rentenversicherung im Rahmen der Altersteilzeit .....	4	0,00
23		Arbeitslosenversicherungsbeiträge .....	693	0,86
24		Kranken- und Pflegeversicherungsbeiträge .....	4 464	5,56
25		Beiträge zur gesetzlichen Unfallversicherung .....	815	1,02
26		Umlage für das Insolvenzgeld .....	35	0,04
27		Sonstige gesetzliche Aufwendungen 7) .....	-	-
28	D.1212	Aufwendungen für die betriebliche Altersversorgung ohne Entgeltumwandlung .....	697	0,87
29		Aufwendungen für betriebliche Ruhegeldzusagen .....	34	0,04
30		Zuwendungen an Pensionskassen .....	564	0,70
31		Zuwendungen an Unterstützungskassen .....	90	0,11
32		Beiträge zur Direktversicherung .....	7	(0,01)
33		Beiträge an Pensionsfonds .....	-	-
34		Beiträge an den Pensions-Sicherungs-Verein VVaG .....	3	0,00
35	D.122	Unterstellte Sozialbeiträge der Arbeitgeber (ohne Auszubildende) 8) .....	2 465	3,07
36	D.1221	Entgeltfortzahlung .....	2 375	2,96
37		Entgeltfortzahlung im Krankheitsfall .....	2 139	2,66
38		Arbeitgeberzuschüsse zum Mutterschaftsgeld 9) .....	236	0,29
39	D.1222	Unterstellte Sozialbeiträge zur Alters- und Gesundheitsvorsorge von Beamten .....	-	-
40	D.1223	Zahlungen an aus dem Unternehmen ausscheidende Arbeitnehmer .....	63	0,08
41		Entlassungsentschädigungen .....	26	0,03
42		Aufstockungsbeträge zum Bruttoverdienst im Rahmen der Altersteilzeit .....	37	0,05
43	D.1224	Sonstige freiwillige Sozialleistungen der Arbeitgeber .....	28	0,03
44	D.123	Sozialbeiträge der Arbeitgeber für Auszubildende .....	235	0,29
45	D.2	Kosten für die berufliche Aus- und Weiterbildung .....	196	0,24
46	D.3	Sonstige Aufwendungen 10) .....	180	0,22
47	D.4	Steuern auf die Lohnsumme oder Beschäftigtenzahl 11) .....	30	0,04
48		Nachrichtlich: Aufwendungen der Arbeitnehmer für betriebliche Altersversorgung .....	727	0,91
49		Lohnnebenkosten 12) .....	15 249	18,99
50		dar.: gesetzliche Lohnnebenkosten 13) .....	14 085	17,54
51		Personalnebenkosten insgesamt 14) .....	33 322	41,49
52		dar.: gesetzliche Personalnebenkosten 15) .....	15 501	19,30
53		Bruttoarbeitskosten je Vollzeiteinheit einschließlich Auszubildende .....	75 927	94,53
54		Bruttoarbeitskosten je geleistete Stunde der Beschäftigten (ohne Auszubildende) .....	47,31	
55		<b>Nettoarbeitskosten je geleistete Stunde der Beschäftigten (einschl. Auszubildende) .....</b>	<b>44,71</b>	

1) Harmonisierter Schlüssel der statistischen Ämter der Europäischen Union nach Verordnung (EG) 1737/2005.- 2) Laufend gezahltes Entgelt für die geleisteten Sachleistungen.- 3) Zahlungen, die im Allgemeinen nicht laufend mit jeder Lohn- und Gehaltszahlung geleistet werden.- 4) Unbare individuelle Leistungen und Zinsersparnisse.- 6) Zahlungen der Arbeitgeber an Versicherungsträger oder Bildung von Rückstellungen, um ihren Arbeitnehmern Anspruch auf Sozialleistungen der Arbeitgeber direkt an ihre Arbeitnehmer, d. h. ohne Zwischenschaltung eines Versicherungsträgers und ohne Rückstellungen zu bilden.- 9) Beiträge zur Ausgleichsabgabe nach Schwerbehindertengesetz (Teil 2 SGB IX).- 12) Arbeitskosten insg. abzüglich Bruttoverdienste (D.11). Entspricht den "indirekten Kosten".



Arbeitskosten je Vollzeiteinheit in Unternehmen mit ... Arbeitnehmern												Lfd. Nr.	
davon mit ... bis ... Arbeitnehmern										50 und mehr			
10 - 49		50 - 249		250 - 499		500 - 999		1000 und mehr		EUR	%		
EUR	%	EUR	%	EUR	%	EUR	%	EUR	%	EUR	%		
.	.	.	.	.	.	.	.	.	.	.	.	.	1
.	.	.	.	.	.	.	.	.	.	.	.	.	2
.	.	.	.	.	.	.	.	.	.	.	.	.	3
.	.	.	.	.	.	.	.	.	.	.	.	.	4
.	.	.	.	.	.	.	.	.	.	.	.	.	5
.	.	.	.	.	.	.	.	.	.	.	.	.	6
.	.	.	.	.	.	.	.	.	.	.	.	.	7
.	.	.	.	.	.	.	.	.	.	.	.	.	8
.	.	.	.	.	.	.	.	.	.	.	.	.	9
.	.	.	.	.	.	.	.	.	.	.	.	.	10
.	.	.	.	.	.	.	.	.	.	.	.	.	11
.	.	.	.	.	.	.	.	.	.	.	.	.	12
.	.	.	.	.	.	.	.	.	.	.	.	.	13
.	.	.	.	.	.	.	.	.	.	.	.	.	14
.	.	.	.	.	.	.	.	.	.	.	.	.	15
.	.	.	.	.	.	.	.	.	.	.	.	.	16
.	.	.	.	.	.	.	.	.	.	.	.	.	17
.	.	.	.	.	.	.	.	.	.	.	.	.	18
.	.	.	.	.	.	.	.	.	.	.	.	.	19
.	.	.	.	.	.	.	.	.	.	.	.	.	20
.	.	.	.	.	.	.	.	.	.	.	.	.	21
.	.	.	.	.	.	.	.	.	.	.	.	.	22
.	.	.	.	.	.	.	.	.	.	.	.	.	23
.	.	.	.	.	.	.	.	.	.	.	.	.	24
.	.	.	.	.	.	.	.	.	.	.	.	.	25
.	.	.	.	.	.	.	.	.	.	.	.	.	26
.	.	.	.	.	.	.	.	.	.	.	.	.	27
.	.	.	.	.	.	.	.	.	.	.	.	.	28
.	.	.	.	.	.	.	.	.	.	.	.	.	29
.	.	.	.	.	.	.	.	.	.	.	.	.	30
.	.	.	.	.	.	.	.	.	.	.	.	.	31
.	.	.	.	.	.	.	.	.	.	.	.	.	32
.	.	.	.	.	.	.	.	.	.	.	.	.	33
.	.	.	.	.	.	.	.	.	.	.	.	.	34
.	.	.	.	.	.	.	.	.	.	.	.	.	35
.	.	.	.	.	.	.	.	.	.	.	.	.	36
.	.	.	.	.	.	.	.	.	.	.	.	.	37
.	.	.	.	.	.	.	.	.	.	.	.	.	38
.	.	.	.	.	.	.	.	.	.	.	.	.	39
.	.	.	.	.	.	.	.	.	.	.	.	.	40
.	.	.	.	.	.	.	.	.	.	.	.	.	41
.	.	.	.	.	.	.	.	.	.	.	.	.	42
.	.	.	.	.	.	.	.	.	.	.	.	.	43
.	.	.	.	.	.	.	.	.	.	.	.	.	44
.	.	.	.	.	.	.	.	.	.	.	.	.	45
.	.	.	.	.	.	.	.	.	.	.	.	.	46
.	.	.	.	.	.	.	.	.	.	.	.	.	47
.	.	.	.	.	.	.	.	.	.	.	.	.	48
.	.	.	.	.	.	.	.	.	.	.	.	.	49
.	.	.	.	.	.	.	.	.	.	.	.	.	50
.	.	.	.	.	.	.	.	.	.	.	.	.	51
.	.	.	.	.	.	.	.	.	.	.	.	.	52
.	.	.	.	.	.	.	.	.	.	.	.	.	53
.	.	.	.	.	.	.	.	.	.	.	.	.	54
.	.	.	.	.	.	.	.	.	.	.	.	.	55

stete Arbeitszeit (Bruttoverdienst abzüglich Sonderzahlungen, vermögenswirksame Leistungen, Vergütung für nicht gearbeitete Tage, n, Aktienoptionsprogramme, Belegschaftsaktien, Belegschaftseinrichtungen.- 5) Naturleistungen, Firmenwagen, Personalrabatte, Job-Tickets alleistungen zu sichern.- 7) Arbeitgeberbeiträge zur Winterbeschäftigungs-Umlage nach Winterbeschäftigungs-Verordnung.- 8) Sozialleistungen im U2-Verfahren nach Aufwendungsausgleichsgesetz.- 10) Anwerbungskosten, vom Arbeitgeber gestellte Berufskleidung.- 11) sten" der Internationalen Arbeitsorganisation (ILO).- 13) Gesetzliche Arbeitgeberbeiträge zur Sozialversicherung, Entgeltfortzahlung, ime oder Beschäftigtenzahl.- 14) Arbeitskosten insgesamt abzüglich Entgelt für die geleistete Arbeitszeit.- 15) Gesetzliche Arbeitgeberbeiträge r, Steuern auf die Lohnsumme oder Beschäftigtenzahl.-

**Arbeitskosten je Vollzeiteinheit 2020 nach Kostenarten, Wirtschaftszweigen und Unternehmensgrößenklassen**

Neue Länder

20 Herstellung von chemischen Erzeugnissen

Lfd. Nr.	Schlüssel 1)	Kostenart	10 und mehr	
			EUR	%
1		<b>Bruttoarbeitskosten insgesamt</b> .....	<b>64 735</b>	<b>100,00</b>
2	D	Nettoarbeitskosten (Bruttoarbeitskosten abzüglich Lohnsubventionen) .....	64 720	99,98
3	D.5	Lohnsubventionen (dem Arbeitgeber erstattete Lohn- und Gehaltszahlungen) .....	/	/
4	D.1	Arbeitnehmerentgelt .....	64 309	99,34
5	D.11	Bruttoverdienste .....	50 503	78,02
6	D.111	Bruttoverdienste (ohne Auszubildende) .....	49 945	77,15
7	D.11111	Entgelt für die geleistete Arbeitszeit 2) .....	37 849	58,47
8	D.11112	Sonderzahlungen insgesamt 3) .....	(4 944)	7,64
9		dar.: von persönlichen Leistungen und vom Unternehmenserfolg abhängig .....	(1 185)	(1,83)
10	D.1112	Leistungen zur Vermögensbildung der Arbeitnehmer .....	/	/
11	D.1113	Vergütung für nicht gearbeitete Tage .....	6 663	10,29
12		Urlaubsvergütung .....	5 159	7,97
13		Vergütung gesetzlicher Feiertage .....	1 374	2,12
14		Vergütung sonstiger betrieblicher oder tariflicher arbeitsfreier Tage .....	/	/
15	D.1114	Sachleistungen 4) .....	(412)	(0,64)
16		dar.: unbare individuelle Leistungen 5) .....	(289)	(0,45)
17	D.112	Bruttoverdienste der Auszubildenden .....	(558)	(0,86)
18	D.12	Sozialbeiträge der Arbeitgeber .....	13 806	21,33
19	D.121	Tatsächliche Sozialbeiträge der Arbeitgeber (ohne Auszubildende) 6) .....	10 501	16,22
20	D.1211	Gesetzliche Arbeitgeberbeiträge zur Sozialversicherung .....	9 567	14,78
21		Rentenversicherungsbeiträge .....	4 472	6,91
22		dar.: Aufstockungsbeiträge zur Rentenversicherung im Rahmen der Altersteilzeit .....	/	(0,10)
23		Arbeitslosenversicherungsbeiträge .....	545	0,84
24		Kranken- und Pflegeversicherungsbeiträge .....	3 802	5,87
25		Beiträge zur gesetzlichen Unfallversicherung .....	(716)	(1,11)
26		Umlage für das Insolvenzgeld .....	32	0,05
27		Sonstige gesetzliche Aufwendungen 7) .....	-	-
28	D.1212	Aufwendungen für die betriebliche Altersversorgung ohne Entgeltumwandlung .....	(934)	(1,44)
29		Aufwendungen für betriebliche Ruhegeldzusagen .....	/	(0,70)
30		Zuwendungen an Pensionskassen .....	(266)	(0,41)
31		Zuwendungen an Unterstützungskassen .....	/	/
32		Beiträge zur Direktversicherung .....	/	/
33		Beiträge an Pensionsfonds .....	/	/
34		Beiträge an den Pensions-Sicherungs-Verein VVaG .....	/	(0,04)
35	D.122	Unterstellte Sozialbeiträge der Arbeitgeber (ohne Auszubildende) 8) .....	3 164	4,89
36	D.1221	Entgeltfortzahlung .....	2 189	3,38
37		Entgeltfortzahlung im Krankheitsfall .....	1 981	3,06
38		Arbeitgeberzuschüsse zum Mutterschaftsgeld 9) .....	208	0,32
39	D.1222	Unterstellte Sozialbeiträge zur Alters- und Gesundheitsvorsorge von Beamten .....	-	-
40	D.1223	Zahlungen an aus dem Unternehmen ausscheidende Arbeitnehmer .....	(954)	(1,47)
41		Entlassungsentschädigungen .....	/	/
42		Aufstockungsbeträge zum Bruttoverdienst im Rahmen der Altersteilzeit .....	(543)	(0,84)
43	D.1224	Sonstige freiwillige Sozialleistungen der Arbeitgeber .....	/	/
44	D.123	Sozialbeiträge der Arbeitgeber für Auszubildende .....	(141)	(0,22)
45	D.2	Kosten für die berufliche Aus- und Weiterbildung .....	(286)	(0,44)
46	D.3	Sonstige Aufwendungen 10) .....	/	/
47	D.4	Steuern auf die Lohnsumme oder Beschäftigtenzahl 11) .....	14	0,02
		<b>Nachrichtlich:</b>		
48		Aufwendungen der Arbeitnehmer für betriebliche Altersversorgung .....	(437)	(0,67)
49		Lohnnebenkosten 12) .....	14 232	21,98
50		dar.: gesetzliche Lohnnebenkosten 13) .....	11 912	18,40
51		Personalnebenkosten insgesamt 14) .....	26 885	41,53
52		dar.: gesetzliche Personalnebenkosten 15) .....	13 144	20,31
53		Bruttoarbeitskosten je Vollzeiteinheit einschließlich Auszubildende .....	62 473	96,51
54		Bruttoarbeitskosten je geleistete Stunde der Beschäftigten (ohne Auszubildende) .....	38,76	
55		<b>Nettoarbeitskosten je geleistete Stunde der Beschäftigten (einschl. Auszubildende) .....</b>	<b>37,39</b>	

1) Harmonisierter Schlüssel der statistischen Ämter der Europäischen Union nach Verordnung (EG) 1737/2005.- 2) Laufend gezahltes Entgelt für die geleisteten Sachleistungen.- 3) Zahlungen, die im Allgemeinen nicht laufend mit jeder Lohn- und Gehaltszahlung geleistet werden.- 4) Unbare individuelle Leistungen und Zinsersparnisse.- 6) Zahlungen der Arbeitgeber an Versicherungsträger oder Bildung von Rückstellungen, um ihren Arbeitnehmern Anspruch auf Sozialleistungen der Arbeitgeber direkt an ihre Arbeitnehmer, d. h. ohne Zwischenschaltung eines Versicherungsträgers und ohne Rückstellungen zu bilden.- 9) Beiträge zur Ausgleichsabgabe nach Schwerbehindertengesetz (Teil 2 SGB IX).- 12) Arbeitskosten insg. abzüglich Bruttoverdienste (D.11). Entspricht den "indirekten Kosten".

Arbeitskosten je Vollzeiteinheit in Unternehmen mit ... Arbeitnehmern												Lfd. Nr.
davon mit ... bis ... Arbeitnehmern										50 und mehr		
10 - 49		50 - 249		250 - 499		500 - 999		1000 und mehr				
EUR	%	EUR	%	EUR	%	EUR	%	EUR	%	EUR	%	
(47 814)	100,00	53 946	100,00	/	100,00	84 380	100,00	83 179	100,00	66 959	100,00	1
(47 802)	99,97	53 925	99,96	/	99,94	84 380	100,00	83 179	100,00	66 944	99,98	2
/	/	/	/	/	/	-	-	-	-	/	/	3
(47 546)	99,44	53 471	99,12	/	99,45	84 247	99,84	82 541	99,23	66 512	99,33	4
(37 811)	79,08	42 116	78,07	/	78,94	64 365	76,28	64 830	77,94	52 171	77,92	5
(37 600)	78,64	41 650	77,21	/	78,18	63 808	75,62	63 907	76,83	51 568	77,01	6
(29 800)	62,32	31 850	59,04	/	59,03	47 744	56,58	47 812	57,48	38 907	58,11	7
/	/	/	(6,93)	/	(7,38)	(7 460)	(8,84)	7 138	8,58	(5 287)	7,90	8
/	/	/	/	/	/	/	/	2 077	2,50	(1 215)	(1,81)	9
/	/	/	/	/	/	/	/	112	0,13	/	/	10
(4 962)	10,38	5 593	10,37	/	11,01	8 225	9,75	8 365	10,06	6 887	10,28	11
(3 866)	8,09	4 303	7,98	/	8,14	6 489	7,69	6 621	7,96	5 329	7,96	12
(1 092)	2,28	1 163	2,16	/	2,24	1 730	2,05	1 678	2,02	1 411	2,11	13
/	/	/	/	/	/	/	/	66	0,08	/	/	14
/	/	/	/	(347)	/	/	/	480	0,58	(405)	(0,61)	15
/	/	/	/	/	/	/	/	144	0,17	(266)	(0,40)	16
/	/	/	/	/	/	/	/	923	1,11	(604)	(0,90)	17
(9 735)	20,36	11 355	21,05	/	20,50	19 882	23,56	17 711	21,29	14 341	21,42	18
(8 032)	16,80	8 680	16,09	/	15,77	14 419	17,09	13 346	16,04	10 825	16,17	19
(7 171)	15,00	8 225	15,25	(8 622)	14,79	12 351	14,64	11 961	14,38	9 882	14,76	20
(3 309)	6,92	3 774	7,00	/	6,71	(5 984)	7,09	5 706	6,86	4 625	6,91	21
-	-	/	/	/	/	(149)	(0,18)	150	0,18	/	(0,11)	22
(403)	0,84	463	0,86	/	0,83	(717)	0,85	691	0,83	563	0,84	23
(3 114)	6,51	3 425	6,35	(3 357)	5,76	4 613	5,47	4 606	5,54	3 892	5,81	24
/	/	(539)	(1,00)	/	/	/	(1,18)	907	1,09	768	(1,15)	25
(21)	0,04	23	0,04	/	0,05	38	0,05	51	0,06	34	0,05	26
-	-	-	-	-	-	-	-	-	-	-	-	27
/	/	/	/	/	/	(2 068)	(2,45)	1 384	1,66	(943)	1,41	28
/	/	/	/	/	/	(1 874)	/	483	0,58	/	(0,73)	29
/	/	/	/	/	/	/	/	842	1,01	(297)	(0,44)	30
/	/	/	/	/	/	/	/	1	0,00	/	/	31
/	/	/	/	/	/	/	/	24	0,03	/	/	32
-	-	/	/	/	/	/	/	2	0,00	/	/	33
/	/	/	/	/	/	(120)	(0,14)	32	0,04	/	(0,05)	34
/	/	2 555	(4,74)	/	(4,52)	5 322	6,31	4 144	4,98	3 364	5,02	35
/	/	2 222	4,12	(2 142)	(3,67)	2 173	(2,58)	2 457	2,95	2 265	3,38	36
/	/	2 044	3,79	(1 942)	(3,33)	(1 914)	(2,27)	2 201	2,65	2 051	3,06	37
(158)	0,33	178	0,33	/	0,34	259	0,31	256	0,31	215	0,32	38
-	-	-	-	-	-	-	-	-	-	-	-	39
/	/	/	/	/	/	(3 119)	(3,70)	1 657	1,99	(1 076)	(1,61)	40
/	/	/	/	/	/	/	/	137	0,16	/	/	41
-	-	/	/	/	/	/	/	1 520	1,83	(615)	(0,92)	42
/	/	/	/	/	/	/	/	31	0,04	/	/	43
/	/	/	/	/	/	/	/	221	0,27	(152)	(0,23)	44
/	/	/	/	/	/	/	/	493	0,59	(302)	(0,45)	45
/	/	/	/	/	/	/	/	130	0,16	/	/	46
/	/	15	0,03	15	/	15	0,02	15	0,02	15	0,02	47
/	/	/	/	/	/	/	/	536	0,64	(465)	(0,69)	48
(10 003)	20,92	11 830	21,93	/	21,06	20 014	23,72	18 349	22,06	14 788	22,08	49
(8 852)	18,51	10 581	19,61	(10 903)	18,70	14 681	17,40	14 655	17,62	12 314	18,39	50
(18 014)	37,68	(22 097)	40,96	/	40,97	36 636	43,42	35 367	42,52	28 051	41,89	51
(9 884)	20,67	11 624	21,55	(12 085)	20,73	16 270	19,28	16 112	19,37	13 573	20,27	52
(46 982)	98,26	52 194	96,75	/	97,16	82 041	97,23	78 709	94,63	64 468	96,28	53
(27,63)	/	34,24	/	/	/	49,52	/	48,79	/	40,28	/	54
(27,15)	/	33,07	/	/	/	48,13	/	46,17	/	38,76	/	55

stete Arbeitszeit (Bruttoverdienst abzüglich Sonderzahlungen, vermögenswirksame Leistungen, Vergütung für nicht gearbeitete Tage, n, Aktienoptionsprogramme, Belegschaftsaktien, Belegschaftseinrichtungen.- 5) Naturleistungen, Firmenwagen, Personalrabatte, Job-Tickets alleistungen zu sichern.- 7) Arbeitgeberbeiträge zur Winterbeschäftigungs-Umlage nach Winterbeschäftigungs-Verordnung.- 8) Sozialleistungen im U2-Verfahren nach Aufwendungsausgleichsgesetz.- 10) Anwerbungskosten, vom Arbeitgeber gestellte Berufskleidung.- 11) sten" der Internationalen Arbeitsorganisation (ILO).- 13) Gesetzliche Arbeitgeberbeiträge zur Sozialversicherung, Entgeltfortzahlung, ume oder Beschäftigtenzahl.- 14) Arbeitskosten insgesamt abzüglich Entgelt für die geleistete Arbeitszeit.- 15) Gesetzliche Arbeitgeberbeiträge r, Steuern auf die Lohnsumme oder Beschäftigtenzahl.-

**Arbeitskosten je Vollzeiteinheit 2020 nach Kostenarten, Wirtschaftszweigen und Unternehmensgrößenklassen**

Neue Länder

21 Herstellung von pharmazeutischen Erzeugnissen

Lfd. Nr.	Schlüssel 1)	Kostenart	10 und mehr	
			EUR	%
1		<b>Bruttoarbeitskosten insgesamt</b> .....	<b>76 238</b>	<b>100,00</b>
2	D	Nettoarbeitskosten (Bruttoarbeitskosten abzüglich Lohnsubventionen) .....	76 237	100,00
3	D.5	Lohnsubventionen (dem Arbeitgeber erstattete Lohn- und Gehaltszahlungen) .....	/	/
4	D.1	Arbeitnehmerentgelt .....	75 960	99,64
5	D.11	Bruttoverdienste .....	59 925	78,60
6	D.111	Bruttoverdienste (ohne Auszubildende) .....	59 538	78,10
7	D.11111	Entgelt für die geleistete Arbeitszeit 2) .....	44 051	57,78
8	D.11112	Sonderzahlungen insgesamt 3) .....	6 889	9,04
9		dar.: von persönlichen Leistungen und vom Unternehmenserfolg abhängig .....	2 743	3,60
10	D.1112	Leistungen zur Vermögensbildung der Arbeitnehmer .....	120	(0,16)
11	D.1113	Vergütung für nicht gearbeitete Tage .....	7 887	10,34
12		Urlaubsvergütung .....	6 149	8,07
13		Vergütung gesetzlicher Feiertage .....	1 650	2,16
14		Vergütung sonstiger betrieblicher oder tariflicher arbeitsfreier Tage .....	88	0,12
15	D.1114	Sachleistungen 4) .....	591	0,78
16		dar.: unbare individuelle Leistungen 5) .....	478	0,63
17	D.112	Bruttoverdienste der Auszubildenden .....	386	0,51
18	D.12	Sozialbeiträge der Arbeitgeber .....	16 035	21,03
19	D.121	Tatsächliche Sozialbeiträge der Arbeitgeber (ohne Auszubildende) 6) .....	11 297	14,82
20	D.1211	Gesetzliche Arbeitgeberbeiträge zur Sozialversicherung .....	9 991	13,10
21		Rentenversicherungsbeiträge .....	4 722	6,19
22		dar.: Aufstockungsbeiträge zur Rentenversicherung im Rahmen der Altersteilzeit .....	18	0,02
23		Arbeitslosenversicherungsbeiträge .....	601	0,79
24		Kranken- und Pflegeversicherungsbeiträge .....	4 163	5,46
25		Beiträge zur gesetzlichen Unfallversicherung .....	476	0,62
26		Umlage für das Insolvenzgeld .....	30	0,04
27		Sonstige gesetzliche Aufwendungen 7) .....	-	-
28	D.1212	Aufwendungen für die betriebliche Altersversorgung ohne Entgeltumwandlung .....	1 306	1,71
29		Aufwendungen für betriebliche Ruhegeldzusagen .....	489	0,64
30		Zuwendungen an Pensionskassen .....	(129)	(0,17)
31		Zuwendungen an Unterstützungskassen .....	(81)	(0,11)
32		Beiträge zur Direktversicherung .....	568	0,74
33		Beiträge an Pensionsfonds .....	(11)	(0,01)
34		Beiträge an den Pensions-Sicherungs-Verein VVaG .....	28	0,04
35	D.122	Unterstellte Sozialbeiträge der Arbeitgeber (ohne Auszubildende) 8) .....	4 646	6,09
36	D.1221	Entgeltfortzahlung .....	3 413	4,48
37		Entgeltfortzahlung im Krankheitsfall .....	3 188	4,18
38		Arbeitgeberzuschüsse zum Mutterschaftsgeld 9) .....	225	0,30
39	D.1222	Unterstellte Sozialbeiträge zur Alters- und Gesundheitsvorsorge von Beamten .....	-	-
40	D.1223	Zahlungen an aus dem Unternehmen ausscheidende Arbeitnehmer .....	1 224	1,61
41		Entlassungsentschädigungen .....	1 165	1,53
42		Aufstockungsbeträge zum Bruttoverdienst im Rahmen der Altersteilzeit .....	59	0,08
43	D.1224	Sonstige freiwillige Sozialleistungen der Arbeitgeber .....	9	0,01
44	D.123	Sozialbeiträge der Arbeitgeber für Auszubildende .....	92	0,12
45	D.2	Kosten für die berufliche Aus- und Weiterbildung .....	(127)	(0,17)
46	D.3	Sonstige Aufwendungen 10) .....	/	/
47	D.4	Steuern auf die Lohnsumme oder Beschäftigtenzahl 11) .....	21	0,03
		<b>Nachrichtlich:</b>		
48		Aufwendungen der Arbeitnehmer für betriebliche Altersversorgung .....	523	0,69
49		Lohnnebenkosten 12) .....	16 313	21,40
50		dar.: gesetzliche Lohnnebenkosten 13) .....	13 517	17,73
51		Personalnebenkosten insgesamt 14) .....	32 187	42,22
52		dar.: gesetzliche Personalnebenkosten 15) .....	15 074	19,77
53		Bruttoarbeitskosten je Vollzeiteinheit einschließlich Auszubildende .....	74 368	97,55
54		Bruttoarbeitskosten je geleistete Stunde der Beschäftigten (ohne Auszubildende) .....	46,00	
55		<b>Nettoarbeitskosten je geleistete Stunde der Beschäftigten (einschl. Auszubildende) .....</b>	<b>44,88</b>	

1) Harmonisierter Schlüssel der statistischen Ämter der Europäischen Union nach Verordnung (EG) 1737/2005.- 2) Laufend gezahltes Entgelt für die geleisteten Sachleistungen.- 3) Zahlungen, die im Allgemeinen nicht laufend mit jeder Lohn- und Gehaltszahlung geleistet werden.- 4) Unbare individuelle Leistungen und Zinsersparnisse.- 6) Zahlungen der Arbeitgeber an Versicherungsträger oder Bildung von Rückstellungen, um ihren Arbeitnehmern Anspruch auf Sozialleistungen der Arbeitgeber direkt an ihre Arbeitnehmer, d. h. ohne Zwischenschaltung eines Versicherungsträgers und ohne Rückstellungen zu bilden.- 9) Beiträge zur Ausgleichsabgabe nach Schwerbehindertengesetz (Teil 2 SGB IX).- 12) Arbeitskosten insg. abzüglich Bruttoverdienste (D.11). Entspricht den "indirekten Kosten".

Arbeitskosten je Vollzeitereinheit in Unternehmen mit ... Arbeitnehmern												Lfd. Nr.
davon mit ... bis ... Arbeitnehmern										50 und mehr		
10 - 49		50 - 249		250 - 499		500 - 999		1000 und mehr				
EUR	%	EUR	%	EUR	%	EUR	%	EUR	%	EUR	%	
<b>(42 404)</b>	<b>100,00</b>	<b>55 751</b>	<b>100,00</b>	<b>69 898</b>	<b>100,00</b>	<b>83 580</b>	<b>100,00</b>	<b>87 348</b>	<b>100,00</b>	<b>77 688</b>	<b>100,00</b>	1
(42 388)	99,96	55 748	100,00	69 898	100,00	83 580	100,00	87 348	100,00	77 687	100,00	2
/	/	/	/	-	-	-	-	-	-	/	/	3
(42 232)	99,59	55 277	99,15	69 663	99,66	83 515	99,92	87 023	99,63	77 405	99,64	4
(34 096)	80,41	44 602	80,00	51 546	73,74	65 588	78,47	69 636	79,72	61 031	78,56	5
(33 771)	79,64	44 415	79,67	51 116	73,13	64 936	77,69	69 304	79,34	60 642	78,06	6
(27 206)	64,16	31 852	57,13	39 960	57,17	43 964	52,60	52 646	60,27	44 773	57,63	7
/	/	(6 072)	10,89	3 326	4,76	12 717	15,22	6 315	7,23	7 114	9,16	8
/	/	(3 022)	(5,42)	819	1,17	6 219	7,44	1 886	2,16	2 832	3,65	9
/	/	/	/	170	0,24	-	-	186	0,21	123	(0,16)	10
(3 968)	9,36	(5 034)	9,03	7 216	10,32	8 081	9,67	9 676	11,08	8 055	10,37	11
(3 022)	7,13	(3 834)	6,88	5 699	8,15	6 365	7,61	7 531	8,62	6 283	8,09	12
(908)	2,14	1 118	2,01	1 457	2,08	1 717	2,05	1 996	2,28	1 681	2,16	13
/	/	/	/	60	0,09	-	-	150	0,17	90	0,12	14
(913)	(2,15)	1 384	2,48	443	0,63	173	0,21	480	0,55	578	0,74	15
(913)	(2,15)	1 288	2,31	264	0,38	99	0,12	356	0,41	460	0,59	16
/	/	/	/	430	0,62	652	0,78	332	0,38	389	0,50	17
(8 136)	19,19	10 676	19,15	18 117	25,92	17 926	21,45	17 387	19,91	16 374	21,08	18
(6 801)	16,04	8 082	14,50	10 868	15,55	13 601	16,27	12 172	13,93	11 489	14,79	19
(6 003)	14,16	7 578	13,59	9 907	14,17	11 733	14,04	10 609	12,15	10 162	13,08	20
(2 801)	6,61	3 573	6,41	4 693	6,71	5 741	6,87	4 922	5,64	4 805	6,18	21
-	-	-	-	-	-	67	0,08	10	0,01	19	0,02	22
(343)	0,81	458	0,82	603	0,86	721	0,86	627	0,72	612	0,79	23
(2 650)	6,25	3 211	5,76	4 208	6,02	4 660	5,58	4 462	5,11	4 227	5,44	24
(191)	/	(313)	0,56	372	0,53	575	0,69	566	0,65	488	0,63	25
(18)	0,04	23	0,04	30	0,04	36	0,04	30	0,03	30	0,04	26
-	-	-	-	-	-	-	-	-	-	-	-	27
/	/	/	/	961	1,38	1 868	2,23	1 563	1,79	1 327	1,71	28
/	/	/	/	-7	-0,01	1 478	1,77	423	0,48	493	0,63	29
/	/	/	/	373	0,53	199	0,24	3	0,00	(128)	(0,17)	30
/	/	/	/	72	0,10	85	0,10	31	0,04	(81)	(0,10)	31
/	/	/	/	502	0,72	34	0,04	1 089	1,25	586	0,75	32
/	/	55	0,10	-	-	-	-	-	-	10	0,01	33
/	/	/	/	21	0,03	71	0,09	18	0,02	28	0,04	34
/	/	2 552	4,58	7 153	10,23	4 171	4,99	5 132	5,87	4 791	6,17	35
/	/	2 139	3,84	3 186	4,56	3 530	4,22	4 213	4,82	3 507	4,51	36
/	/	(1 953)	3,50	2 946	4,22	3 272	3,91	3 985	4,56	3 278	4,22	37
(146)	(0,34)	(186)	0,33	239	0,34	258	0,31	228	0,26	228	0,29	38
-	-	-	-	-	-	-	-	-	-	-	-	39
/	(0,09)	413	(0,74)	3 963	5,67	608	0,73	915	1,05	1 275	1,64	40
/	(0,09)	413	(0,74)	3 963	5,67	385	0,46	880	1,01	1 213	1,56	41
-	-	-	-	-	-	223	0,27	34	0,04	62	0,08	42
-	-	1	0,00	4	0,01	33	0,04	4	0,00	10	0,01	43
/	/	/	/	96	0,14	155	0,19	84	0,10	93	0,12	44
/	/	/	/	94	0,13	1	0,00	164	0,19	(127)	(0,16)	45
/	/	/	/	120	0,17	44	0,05	140	0,16	/	/	46
/	/	21	0,04	21	0,03	21	0,03	21	0,02	21	0,03	47
/	/	(268)	(0,48)	247	0,35	1 292	1,55	383	0,44	530	0,68	48
(8 308)	19,59	11 149	20,00	18 352	26,26	17 992	21,53	17 712	20,28	16 656	21,44	49
(7 318)	17,26	9 779	17,54	13 210	18,90	15 439	18,47	14 927	17,09	13 783	17,74	50
/	35,84	(23 899)	42,87	29 938	42,83	39 616	47,40	34 702	39,73	32 915	42,37	51
(8 148)	19,22	10 856	19,47	14 571	20,85	17 001	20,34	16 839	19,28	15 371	19,79	52
(41 075)	96,87	55 046	98,74	68 167	97,52	80 480	96,29	85 373	97,74	75 804	97,58	53
(24,04)	/	32,97	/	42,59	/	50,96	/	53,02	/	47,00	/	54
<b>(23,27)</b>	<b>/</b>	<b>32,55</b>	<b>/</b>	<b>41,52</b>	<b>/</b>	<b>49,07</b>	<b>/</b>	<b>51,86</b>	<b>/</b>	<b>45,88</b>	<b>/</b>	55

stete Arbeitszeit (Bruttoverdienst abzüglich Sonderzahlungen, vermögenswirksame Leistungen, Vergütung für nicht gearbeitete Tage, n, Aktienoptionsprogramme, Belegschaftsaktien, Belegschaftseinrichtungen.- 5) Naturalleistungen, Firmenwagen, Personalrabatte, Job-Tickets alleistungen zu sichern.- 7) Arbeitgeberbeiträge zur Winterbeschäftigungs-Umlage nach Winterbeschäftigungs-Verordnung.- 8) Sozialleistungen im U2-Verfahren nach Aufwendungsausgleichsgesetz.- 10) Anwerbungskosten, vom Arbeitgeber gestellte Berufskleidung.- 11) sten" der Internationalen Arbeitsorganisation (ILO).- 13) Gesetzliche Arbeitgeberbeiträge zur Sozialversicherung, Entgeltfortzahlung, ume oder Beschäftigtenzahl.- 14) Arbeitskosten insgesamt abzüglich Entgelt für die geleistete Arbeitszeit.- 15) Gesetzliche Arbeitgeberbeiträge r, Steuern auf die Lohnsumme oder Beschäftigtenzahl.-

**Arbeitskosten je Vollzeiteinheit 2020 nach Kostenarten, Wirtschaftszweigen und Unternehmensgrößenklassen**

Neue Länder

22 Herstellung von Gummi- und Kunststoffwaren

Lfd. Nr.	Schlüssel 1)	Kostenart	10 und mehr	
			EUR	%
1		<b>Bruttoarbeitskosten insgesamt</b> .....	<b>42 805</b>	<b>100,00</b>
2	D	Nettoarbeitskosten (Bruttoarbeitskosten abzüglich Lohnsubventionen) .....	42 789	99,96
3	D.5	Lohnsubventionen (dem Arbeitgeber erstattete Lohn- und Gehaltszahlungen) .....	/	/
4	D.1	Arbeitnehmerentgelt .....	42 592	99,50
5	D.11	Bruttoverdienste .....	33 449	78,14
6	D.111	Bruttoverdienste (ohne Auszubildende) .....	33 145	77,43
7	D.11111	Entgelt für die geleistete Arbeitszeit 2) .....	26 780	62,56
8	D.11112	Sonderzahlungen insgesamt 3) .....	(1 553)	(3,63)
9		dar.: von persönlichen Leistungen und vom Unternehmenserfolg abhängig .....	/	/
10	D.1112	Leistungen zur Vermögensbildung der Arbeitnehmer .....	(64)	(0,15)
11	D.1113	Vergütung für nicht gearbeitete Tage .....	4 432	10,35
12		Urlaubsvergütung .....	3 464	8,09
13		Vergütung gesetzlicher Feiertage .....	934	2,18
14		Vergütung sonstiger betrieblicher oder tariflicher arbeitsfreier Tage .....	(34)	(0,08)
15	D.1114	Sachleistungen 4) .....	(316)	(0,74)
16		dar.: unbare individuelle Leistungen 5) .....	(304)	(0,71)
17	D.112	Bruttoverdienste der Auszubildenden .....	(305)	(0,71)
18	D.12	Sozialbeiträge der Arbeitgeber .....	9 143	21,36
19	D.121	Tatsächliche Sozialbeiträge der Arbeitgeber (ohne Auszubildende) 6) .....	6 903	16,13
20	D.1211	Gesetzliche Arbeitgeberbeiträge zur Sozialversicherung .....	6 618	15,46
21		Rentenversicherungsbeiträge .....	2 957	6,91
22		dar.: Aufstockungsbeiträge zur Rentenversicherung im Rahmen der Altersteilzeit .....	/	/
23		Arbeitslosenversicherungsbeiträge .....	371	0,87
24		Kranken- und Pflegeversicherungsbeiträge .....	2 781	6,50
25		Beiträge zur gesetzlichen Unfallversicherung .....	491	1,15
26		Umlage für das Insolvenzgeld .....	19	0,04
27		Sonstige gesetzliche Aufwendungen 7) .....	-	-
28	D.1212	Aufwendungen für die betriebliche Altersversorgung ohne Entgeltumwandlung .....	/	/
29		Aufwendungen für betriebliche Ruhegeldzusagen .....	/	/
30		Zuwendungen an Pensionskassen .....	/	/
31		Zuwendungen an Unterstützungskassen .....	/	/
32		Beiträge zur Direktversicherung .....	/	/
33		Beiträge an Pensionsfonds .....	/	/
34		Beiträge an den Pensions-Sicherungs-Verein VVaG .....	/	/
35	D.122	Unterstellte Sozialbeiträge der Arbeitgeber (ohne Auszubildende) 8) .....	(2 161)	(5,05)
36	D.1221	Entgeltfortzahlung .....	1 889	4,41
37		Entgeltfortzahlung im Krankheitsfall .....	1 735	4,05
38		Arbeitgeberzuschüsse zum Mutterschaftsgeld 9) .....	154	0,36
39	D.1222	Unterstellte Sozialbeiträge zur Alters- und Gesundheitsvorsorge von Beamten .....	-	-
40	D.1223	Zahlungen an aus dem Unternehmen ausscheidende Arbeitnehmer .....	/	/
41		Entlassungsentschädigungen .....	/	/
42		Aufstockungsbeträge zum Bruttoverdienst im Rahmen der Altersteilzeit .....	/	/
43	D.1224	Sonstige freiwillige Sozialleistungen der Arbeitgeber .....	/	/
44	D.123	Sozialbeiträge der Arbeitgeber für Auszubildende .....	(79)	(0,18)
45	D.2	Kosten für die berufliche Aus- und Weiterbildung .....	/	/
46	D.3	Sonstige Aufwendungen 10) .....	/	/
47	D.4	Steuern auf die Lohnsumme oder Beschäftigtenzahl 11) .....	20	0,05
		<b>Nachrichtlich:</b>		
48		Aufwendungen der Arbeitnehmer für betriebliche Altersversorgung .....	/	/
49		Lohnnebenkosten 12) .....	9 356	21,86
50		dar.: gesetzliche Lohnnebenkosten 13) .....	8 607	20,11
51		Personalnebenkosten insgesamt 14) .....	16 026	37,44
52		dar.: gesetzliche Personalnebenkosten 15) .....	9 461	22,10
53		Bruttoarbeitskosten je Vollzeiteinheit einschließlich Auszubildende .....	41 646	97,29
54		Bruttoarbeitskosten je geleistete Stunde der Beschäftigten (ohne Auszubildende) .....	26,56	
55		<b>Nettoarbeitskosten je geleistete Stunde der Beschäftigten (einschl. Auszubildende) .....</b>	<b>25,83</b>	

1) Harmonisierter Schlüssel der statistischen Ämter der Europäischen Union nach Verordnung (EG) 1737/2005.- 2) Laufend gezahltes Entgelt für die geleisteten Sachleistungen.- 3) Zahlungen, die im Allgemeinen nicht laufend mit jeder Lohn- und Gehaltszahlung geleistet werden.- 4) Unbare individuelle Leistungen und Zinsersparnisse.- 6) Zahlungen der Arbeitgeber an Versicherungsträger oder Bildung von Rückstellungen, um ihren Arbeitnehmern Anspruch auf Sozialleistungen der Arbeitgeber direkt an ihre Arbeitnehmer, d. h. ohne Zwischenschaltung eines Versicherungsträgers und ohne Rückstellungen zu bilden.- 9) Beiträge zur Ausgleichsabgabe nach Schwerbehindertengesetz (Teil 2 SGB IX).- 12) Arbeitskosten insg. abzüglich Bruttoverdienste (D.11). Entspricht den "indirekten Kosten" der Arbeitgeber für die Sozialversicherung, Vergütung gesetzlicher Feiertage, Entgeltfortzahlung, unterstellte Sozialbeiträge zur Alters- und Gesundheitsvorsorge von Beamten

Arbeitskosten je Vollzeiteinheit in Unternehmen mit ... Arbeitnehmern												Lfd. Nr.
davon mit ... bis ... Arbeitnehmern										50 und mehr		
10 - 49		50 - 249		250 - 499		500 - 999		1000 und mehr				
EUR	%	EUR	%	EUR	%	EUR	%	EUR	%	EUR	%	
37 203	100,00	42 412	100,00	43 851	100,00	49 787	100,00	48 958	100,00	44 246	100,00	1
37 186	99,96	42 384	99,93	43 851	100,00	49 787	100,00	48 958	100,00	44 230	99,96	2
/	/	/	/	-	-	-	-	-	-	/	/	3
37 128	99,80	42 198	99,50	43 568	99,35	49 369	99,16	48 855	99,79	43 997	99,44	4
29 665	79,74	33 046	77,92	33 608	76,64	39 281	78,90	37 903	77,42	34 423	77,80	5
29 469	79,21	32 721	77,15	33 278	75,89	38 914	78,16	37 568	76,74	34 090	77,05	6
24 209	65,07	26 136	61,62	26 871	61,28	31 819	63,91	30 663	62,63	27 441	62,02	7
/	/	/	(4,32)	/	/	1 144	2,30	1 447	2,96	(1 638)	(3,70)	8
/	/	/	/	/	/	/	/	204	0,42	/	/	9
/	/	/	/	/	/	(100)	(0,20)	82	0,17	(72)	(0,16)	10
3 620	9,73	4 293	10,12	4 686	10,69	5 664	11,38	5 271	10,77	4 640	10,49	11
2 790	7,50	3 343	7,88	3 702	8,44	4 461	8,96	4 185	8,55	3 637	8,22	12
828	2,22	921	2,17	940	2,14	1 103	2,22	1 051	2,15	961	2,17	13
/	/	/	/	/	/	(100)	(0,20)	35	0,07	(42)	/	14
/	/	/	/	(176)	/	(188)	(0,38)	106	0,22	(298)	(0,67)	15
/	/	/	/	/	/	(188)	(0,38)	93	0,19	(284)	(0,64)	16
/	/	/	/	/	/	/	/	335	0,68	(333)	(0,75)	17
7 463	20,06	9 152	21,58	(9 960)	22,71	10 089	20,26	10 952	22,37	9 575	21,64	18
5 888	15,83	6 747	15,91	(7 554)	17,23	7 626	15,32	8 586	17,54	7 164	16,19	19
5 681	15,27	6 481	15,28	6 964	15,88	7 578	15,22	8 202	16,75	6 859	15,50	20
2 527	6,79	2 924	6,89	3 100	7,07	3 355	6,74	3 570	7,29	3 068	6,93	21
-	-	/	/	/	/	6	0,01	29	0,06	/	/	22
316	0,85	366	0,86	387	0,88	419	0,84	459	0,94	385	0,87	23
2 463	6,62	2 694	6,35	2 935	6,69	3 188	6,40	3 386	6,92	2 863	6,47	24
(358)	(0,96)	478	1,13	(525)	(1,20)	596	1,20	761	1,56	525	1,19	25
(17)	0,04	18	0,04	(17)	0,04	21	0,04	26	0,05	19	0,04	26
-	-	-	-	-	-	-	-	-	-	-	-	27
/	/	/	/	/	/	(48)	(0,10)	383	0,78	/	/	28
/	/	/	/	/	/	/	/	-26	-0,05	/	/	29
/	/	/	/	/	/	/	/	4	0,01	/	/	30
/	/	/	/	/	/	(15)	(0,03)	1	0,00	/	/	31
/	/	/	/	/	/	(17)	(0,03)	386	0,79	/	/	32
/	/	/	/	/	/	/	/	-	-	/	/	33
/	/	/	/	/	/	/	/	19	0,04	/	/	34
/	/	/	/	2 320	5,29	2 369	4,76	2 285	4,67	(2 324)	(5,25)	35
/	/	1 856	4,38	2 270	5,18	2 143	4,30	1 952	3,99	1 984	4,48	36
/	/	1 704	4,02	2 112	4,82	1 973	3,96	1 781	3,64	1 827	4,13	37
142	0,38	152	0,36	158	0,36	171	0,34	171	0,35	157	0,36	38
-	-	-	-	-	-	-	-	-	-	-	-	39
/	/	/	/	/	/	/	/	328	0,67	/	/	40
/	/	/	/	/	/	/	/	306	0,62	/	/	41
-	-	/	/	/	/	(5)	(0,01)	22	0,04	/	/	42
/	/	/	/	-	-	/	/	5	0,01	/	/	43
/	/	/	/	/	/	/	/	81	0,17	(86)	(0,20)	44
/	/	/	/	/	/	/	/	64	0,13	/	/	45
/	/	/	/	/	/	(289)	(0,58)	20	0,04	/	/	46
(18)	(0,05)	21	0,05	21	0,05	20	0,04	20	0,04	21	0,05	47
/	/	/	/	/	/	78	0,16	135	0,28	/	/	48
7 538	20,26	9 366	22,08	(10 243)	23,36	10 506	21,10	11 055	22,58	9 823	22,20	49
7 270	19,54	8 443	19,91	9 340	21,30	9 836	19,76	10 255	20,95	8 951	20,23	50
12 993	34,93	16 276	38,38	(16 980)	38,72	17 967	36,09	18 296	37,37	16 806	37,98	51
8 047	21,63	9 279	21,88	10 195	23,25	10 845	21,78	11 225	22,93	9 825	22,21	52
36 500	98,11	41 134	96,99	42 653	97,27	48 379	97,17	47 596	97,22	42 956	97,08	53
23,46		26,24		(26,66)		30,71		31,36		27,34		54
22,99		25,44		25,95		29,84		30,50		26,54		55

stete Arbeitszeit (Bruttoverdienst abzüglich Sonderzahlungen, vermögenswirksame Leistungen, Vergütung für nicht gearbeitete Tage, n, Aktienoptionsprogramme, Belegschaftsaktien, Belegschaftseinrichtungen.- 5) Naturalleistungen, Firmenwagen, Personalrabatte, Job-Tickets alleistungen zu sichern.- 7) Arbeitgeberbeiträge zur Winterbeschäftigungs-Umlage nach Winterbeschäftigungs-Verordnung.- 8) Sozialleistungen im U2-Verfahren nach Aufwendungsausgleichsgesetz.- 10) Anwerbungskosten, vom Arbeitgeber gestellte Berufskleidung.- 11) sten" der Internationalen Arbeitsorganisation (ILO).- 13) Gesetzliche Arbeitgeberbeiträge zur Sozialversicherung, Entgeltfortzahlung, ume oder Beschäftigtenzahl.- 14) Arbeitskosten insgesamt abzüglich Entgelt für die geleistete Arbeitszeit.- 15) Gesetzliche Arbeitgeberbeiträge 1, Steuern auf die Lohnsumme oder Beschäftigtenzahl.-

**Arbeitskosten je Vollzeiteinheit 2020 nach Kostenarten, Wirtschaftszweigen und Unternehmensgrößenklassen**

Neue Länder

23 Herstellung von Glas und Glaswaren, Keramik, Verarbeitung von Steinen und Erden

Lfd. Nr.	Schlüssel 1)	Kostenart	10 und mehr	
			EUR	%
1		<b>Bruttoarbeitskosten insgesamt</b> .....	<b>48 326</b>	<b>100,00</b>
2	D	Nettoarbeitskosten (Bruttoarbeitskosten abzüglich Lohnsubventionen) .....	48 299	99,95
3	D.5	Lohnsubventionen (dem Arbeitgeber erstattete Lohn- und Gehaltszahlungen) .....	/	/
4	D.1	Arbeitnehmerentgelt .....	47 940	99,20
5	D.11	Bruttoverdienste .....	37 587	77,78
6	D.111	Bruttoverdienste (ohne Auszubildende) .....	37 179	76,93
7	D.11111	Entgelt für die geleistete Arbeitszeit 2) .....	29 111	60,24
8	D.11112	Sonderzahlungen insgesamt 3) .....	(2 759)	5,71
9		dar.: von persönlichen Leistungen und vom Unternehmenserfolg abhängig .....	(734)	(1,52)
10	D.1112	Leistungen zur Vermögensbildung der Arbeitnehmer .....	/	/
11	D.1113	Vergütung für nicht gearbeitete Tage .....	4 889	10,12
12		Urlaubsvergütung .....	3 769	7,80
13		Vergütung gesetzlicher Feiertage .....	1 033	2,14
14		Vergütung sonstiger betrieblicher oder tariflicher arbeitsfreier Tage .....	/	/
15	D.1114	Sachleistungen 4) .....	(371)	(0,77)
16		dar.: unbare individuelle Leistungen 5) .....	(341)	(0,71)
17	D.112	Bruttoverdienste der Auszubildenden .....	(408)	(0,84)
18	D.12	Sozialbeiträge der Arbeitgeber .....	10 353	21,42
19	D.121	Tatsächliche Sozialbeiträge der Arbeitgeber (ohne Auszubildende) 6) .....	8 031	16,62
20	D.1211	Gesetzliche Arbeitgeberbeiträge zur Sozialversicherung .....	7 626	15,78
21		Rentenversicherungsbeiträge .....	3 361	6,96
22		dar.: Aufstockungsbeiträge zur Rentenversicherung im Rahmen der Altersteilzeit .....	/	/
23		Arbeitslosenversicherungsbeiträge .....	420	0,87
24		Kranken- und Pflegeversicherungsbeiträge .....	3 062	6,34
25		Beiträge zur gesetzlichen Unfallversicherung .....	757	1,57
26		Umlage für das Insolvenzgeld .....	/	/
27		Sonstige gesetzliche Aufwendungen 7) .....	/	/
28	D.1212	Aufwendungen für die betriebliche Altersversorgung ohne Entgeltumwandlung .....	/	/
29		Aufwendungen für betriebliche Ruhesatzleistungen .....	/	/
30		Zuwendungen an Pensionskassen .....	/	/
31		Zuwendungen an Unterstützungskassen .....	/	/
32		Beiträge zur Direktversicherung .....	/	/
33		Beiträge an Pensionsfonds .....	/	/
34		Beiträge an den Pensions-Sicherungs-Verein VVaG .....	/	/
35	D.122	Unterstellte Sozialbeiträge der Arbeitgeber (ohne Auszubildende) 8) .....	2 216	4,58
36	D.1221	Entgeltfortzahlung .....	1 915	3,96
37		Entgeltfortzahlung im Krankheitsfall .....	1 744	3,61
38		Arbeitgeberzuschüsse zum Mutterschaftsgeld 9) .....	171	0,35
39	D.1222	Unterstellte Sozialbeiträge zur Alters- und Gesundheitsvorsorge von Beamten .....	-	-
40	D.1223	Zahlungen an aus dem Unternehmen ausscheidende Arbeitnehmer .....	(293)	(0,61)
41		Entlassungsentschädigungen .....	(270)	(0,56)
42		Aufstockungsbeträge zum Bruttoverdienst im Rahmen der Altersteilzeit .....	/	/
43	D.1224	Sonstige freiwillige Sozialleistungen der Arbeitgeber .....	/	/
44	D.123	Sozialbeiträge der Arbeitgeber für Auszubildende .....	(107)	(0,22)
45	D.2	Kosten für die berufliche Aus- und Weiterbildung .....	/	/
46	D.3	Sonstige Aufwendungen 10) .....	/	/
47	D.4	Steuern auf die Lohnsumme oder Beschäftigtenzahl 11) .....	23	0,05
		<b>Nachrichtlich:</b>		
48		Aufwendungen der Arbeitnehmer für betriebliche Altersversorgung .....	(196)	(0,41)
49		Lohnnebenkosten 12) .....	10 739	22,22
50		dar.: gesetzliche Lohnnebenkosten 13) .....	9 671	20,01
51		Personalnebenkosten insgesamt 14) .....	19 215	39,76
52		dar.: gesetzliche Personalnebenkosten 15) .....	10 598	21,93
53		Bruttoarbeitskosten je Vollzeiteinheit einschließlich Auszubildende .....	46 786	96,81
54		Bruttoarbeitskosten je geleistete Stunde der Beschäftigten (ohne Auszubildende) .....	29,36	
55		<b>Nettoarbeitskosten je geleistete Stunde der Beschäftigten (einschl. Auszubildende) .....</b>	<b>28,41</b>	

1) Harmonisierter Schlüssel der statistischen Ämter der Europäischen Union nach Verordnung (EG) 1737/2005.- 2) Laufend gezahltes Entgelt für die geleisteten Sachleistungen.- 3) Zahlungen, die im Allgemeinen nicht laufend mit jeder Lohn- und Gehaltszahlung geleistet werden.- 4) Unbare individuelle Leistungen und Zinsersparnisse.- 6) Zahlungen der Arbeitgeber an Versicherungsträger oder Bildung von Rückstellungen, um ihren Arbeitnehmern Anspruch auf Sozialleistungen der Arbeitgeber direkt an ihre Arbeitnehmer, d. h. ohne Zwischenschaltung eines Versicherungsträgers und ohne Rückstellungen zu bilden.- 9) Beiträge zur Ausgleichsabgabe nach Schwerbehindertengesetz (Teil 2 SGB IX).- 12) Arbeitskosten insg. abzüglich Bruttoverdienste (D.11). Entspricht den "indirekten Kosten".



Arbeitskosten je Vollzeiteinheit in Unternehmen mit ... Arbeitnehmern												Lfd. Nr.
davon mit ... bis ... Arbeitnehmern										50 und mehr		
10 - 49		50 - 249		250 - 499		500 - 999		1000 und mehr				
EUR	%	EUR	%	EUR	%	EUR	%	EUR	%	EUR	%	
40 090	100,00	45 146	100,00	53 197	100,00	53 931	100,00	55 107	100,00	49 847	100,00	1
40 060	99,93	45 098	99,89	53 191	99,99	53 918	99,98	55 103	99,99	49 821	99,95	2
/	/	/	/	/	/	/	/	4	0,01	/	/	3
39 948	99,65	44 775	99,18	52 754	99,17	53 471	99,15	54 458	98,82	49 416	99,14	4
(31 330)	78,15	35 089	77,72	41 394	77,81	42 226	78,30	42 270	76,71	38 742	77,72	5
(31 071)	77,50	34 737	76,94	40 901	76,89	41 845	77,59	41 584	75,46	38 307	76,85	6
25 034	62,45	27 184	60,21	31 934	60,03	32 508	60,28	31 844	57,79	29 864	59,91	7
/	/	(2 451)	(5,43)	/	/	(3 233)	5,99	4 140	7,51	(2 957)	(5,93)	8
/	/	/	/	/	/	/	/	1 467	2,66	(812)	(1,63)	9
/	/	/	/	/	/	/	/	43	0,08	/	/	10
(3 976)	9,92	4 511	9,99	(5 498)	10,34	5 666	10,51	5 299	9,62	5 057	10,15	11
(3 073)	7,67	3 491	7,73	(4 228)	7,95	4 322	8,01	4 099	7,44	3 897	7,82	12
(879)	2,19	941	2,09	(1 174)	2,21	1 201	2,23	1 046	1,90	1 062	2,13	13
/	/	/	/	/	/	/	/	154	0,28	/	/	14
/	/	/	(1,15)	/	/	/	/	257	0,47	(378)	(0,76)	15
/	/	/	(1,09)	/	/	(280)	(0,52)	236	0,43	(346)	(0,69)	16
/	/	(352)	/	/	/	/	/	686	1,25	(435)	(0,87)	17
8 618	21,50	9 686	21,45	11 359	21,35	11 245	20,85	12 188	22,12	10 673	21,41	18
6 822	17,02	7 547	16,72	8 790	16,52	8 345	15,47	9 525	17,29	8 254	16,56	19
6 685	16,67	7 279	16,12	8 261	15,53	8 146	15,10	8 148	14,79	7 800	15,65	20
2 880	7,18	3 137	6,95	3 694	6,94	3 755	6,96	3 681	6,68	3 450	6,92	21
-	-	/	/	/	/	/	/	13	0,02	/	/	22
(348)	0,87	394	0,87	462	0,87	473	0,88	468	0,85	433	0,87	23
2 732	6,81	2 892	6,41	3 339	6,28	3 237	6,00	3 268	5,93	3 122	6,26	24
/	/	(824)	(1,82)	(743)	(1,40)	(655)	1,21	701	1,27	766	1,54	25
18	0,04	/	/	(22)	0,04	27	0,05	23	0,04	/	/	26
-	-	/	(0,00)	/	/	-	-	7	0,01	/	/	27
/	/	/	/	/	/	/	/	1 377	2,50	/	/	28
/	/	/	/	/	/	/	/	923	1,67	/	/	29
/	/	/	/	/	/	/	/	75	0,14	/	/	30
/	/	/	/	/	/	/	/	39	0,07	/	/	31
/	/	/	/	/	/	/	/	75	0,14	(44)	(0,09)	32
-	-	/	/	/	/	/	/	209	0,38	/	/	33
/	/	/	/	/	/	/	/	57	0,10	/	/	34
/	(4,30)	2 047	4,53	(2 436)	4,58	2 805	5,20	2 502	4,54	2 306	4,63	35
(1 632)	(4,07)	1 904	4,22	(1 986)	3,73	2 217	4,11	1 917	3,48	1 968	3,95	36
(1 489)	(3,71)	1 741	3,86	(1 802)	3,39	2 027	3,76	1 721	3,12	1 791	3,59	37
143	0,36	163	0,36	184	0,35	191	0,35	196	0,36	176	0,35	38
-	-	-	-	-	-	-	-	-	-	-	-	39
/	/	/	/	/	/	/	/	583	1,06	/	(0,66)	40
/	/	/	/	/	/	/	/	529	0,96	/	(0,61)	41
-	-	/	/	/	/	/	/	55	0,10	/	/	42
/	/	/	/	/	/	/	/	2	0,00	/	/	43
/	/	(92)	(0,20)	/	/	/	/	160	0,29	(113)	(0,23)	44
/	/	/	/	/	/	/	/	317	0,58	/	/	45
/	/	/	/	/	/	/	/	308	0,56	/	/	46
/	/	25	(0,06)	25	0,05	24	0,04	24	0,04	25	0,05	47
/	/	/	/	/	/	/	/	215	0,39	(212)	(0,43)	48
(8 760)	21,85	10 057	22,28	11 803	22,19	11 705	21,70	12 837	23,29	11 104	22,28	49
8 402	20,96	9 301	20,60	10 405	19,56	10 482	19,44	10 249	18,60	9 906	19,87	50
(15 055)	37,55	17 962	39,79	(21 263)	39,97	21 423	39,72	23 263	42,21	19 983	40,09	51
9 209	22,97	10 150	22,48	11 446	21,52	11 588	21,49	11 135	20,21	10 854	21,78	52
39 181	97,73	43 719	96,84	51 264	96,37	52 496	97,34	52 896	95,99	48 174	96,64	53
25,88		26,90		32,14		33,81		32,30		29,96		54
25,30		26,02		30,97		32,90		30,95		28,94		55

stete Arbeitszeit (Bruttoverdienst abzüglich Sonderzahlungen, vermögenswirksame Leistungen, Vergütung für nicht gearbeitete Tage, n, Aktienoptionsprogramme, Belegschaftsaktien, Belegschaftseinrichtungen.- 5) Naturleistungen, Firmenwagen, Personalrabatte, Job-Tickets alleistungen zu sichern.- 7) Arbeitgeberbeiträge zur Winterbeschäftigungs-Umlage nach Winterbeschäftigungs-Verordnung.- 8) Sozialleistungen im U2-Verfahren nach Aufwendungsausgleichsgesetz.- 10) Anwerbungskosten, vom Arbeitgeber gestellte Berufskleidung.- 11) sten" der Internationalen Arbeitsorganisation (ILO).- 13) Gesetzliche Arbeitgeberbeiträge zur Sozialversicherung, Entgeltfortzahlung, ume oder Beschäftigtenzahl.- 14) Arbeitskosten insgesamt abzüglich Entgelt für die geleistete Arbeitszeit.- 15) Gesetzliche Arbeitgeberbeiträge 1, Steuern auf die Lohnsumme oder Beschäftigtenzahl.-

**Arbeitskosten je Vollzeiteinheit 2020 nach Kostenarten, Wirtschaftszweigen und Unternehmensgrößenklassen**

Neue Länder

24 Metallerzeugung und -bearbeitung

Lfd. Nr.	Schlüssel 1)	Kostenart	10 und mehr	
			EUR	%
1		<b>Bruttoarbeitskosten insgesamt</b> .....	<b>51 955</b>	<b>100,00</b>
2	D	Nettoarbeitskosten (Bruttoarbeitskosten abzüglich Lohnsubventionen) .....	51 948	99,99
3	D.5	Lohnsubventionen (dem Arbeitgeber erstattete Lohn- und Gehaltszahlungen) .....	/	/
4	D.1	Arbeitnehmerentgelt .....	51 534	99,19
5	D.11	Bruttoverdienste .....	40 129	77,24
6	D.111	Bruttoverdienste (ohne Auszubildende) .....	39 675	76,36
7	D.11111	Entgelt für die geleistete Arbeitszeit 2) .....	30 627	58,95
8	D.11112	Sonderzahlungen insgesamt 3) .....	(3 184)	(6,13)
9		dar.: von persönlichen Leistungen und vom Unternehmenserfolg abhängig .....	/	/
10	D.1112	Leistungen zur Vermögensbildung der Arbeitnehmer .....	/	(0,21)
11	D.1113	Vergütung für nicht gearbeitete Tage .....	5 486	10,56
12		Urlaubsvergütung .....	4 228	8,14
13		Vergütung gesetzlicher Feiertage .....	1 117	2,15
14		Vergütung sonstiger betrieblicher oder tariflicher arbeitsfreier Tage .....	/	/
15	D.1114	Sachleistungen 4) .....	(271)	(0,52)
16		dar.: unbare individuelle Leistungen 5) .....	/	/
17	D.112	Bruttoverdienste der Auszubildenden .....	(454)	(0,87)
18	D.12	Sozialbeiträge der Arbeitgeber .....	11 405	21,95
19	D.121	Tatsächliche Sozialbeiträge der Arbeitgeber (ohne Auszubildende) 6) .....	8 839	17,01
20	D.1211	Gesetzliche Arbeitgeberbeiträge zur Sozialversicherung .....	8 329	16,03
21		Rentenversicherungsbeiträge .....	3 766	7,25
22		dar.: Aufstockungsbeiträge zur Rentenversicherung im Rahmen der Altersteilzeit .....	/	/
23		Arbeitslosenversicherungsbeiträge .....	452	0,87
24		Kranken- und Pflegeversicherungsbeiträge .....	3 361	6,47
25		Beiträge zur gesetzlichen Unfallversicherung .....	726	1,40
26		Umlage für das Insolvenzgeld .....	22	0,04
27		Sonstige gesetzliche Aufwendungen 7) .....	/	/
28	D.1212	Aufwendungen für die betriebliche Altersversorgung ohne Entgeltumwandlung .....	/	/
29		Aufwendungen für betriebliche Ruhegeldzusagen .....	/	/
30		Zuwendungen an Pensionskassen .....	/	/
31		Zuwendungen an Unterstützungskassen .....	/	/
32		Beiträge zur Direktversicherung .....	(256)	(0,49)
33		Beiträge an Pensionsfonds .....	(3)	(0,01)
34		Beiträge an den Pensions-Sicherungs-Verein VVaG .....	/	/
35	D.122	Unterstellte Sozialbeiträge der Arbeitgeber (ohne Auszubildende) 8) .....	2 445	4,71
36	D.1221	Entgeltfortzahlung .....	2 113	4,07
37		Entgeltfortzahlung im Krankheitsfall .....	1 934	3,72
38		Arbeitgeberzuschüsse zum Mutterschaftsgeld 9) .....	179	0,34
39	D.1222	Unterstellte Sozialbeiträge zur Alters- und Gesundheitsvorsorge von Beamten .....	-	-
40	D.1223	Zahlungen an aus dem Unternehmen ausscheidende Arbeitnehmer .....	(290)	(0,56)
41		Entlassungsentschädigungen .....	/	/
42		Aufstockungsbeträge zum Bruttoverdienst im Rahmen der Altersteilzeit .....	/	(0,42)
43	D.1224	Sonstige freiwillige Sozialleistungen der Arbeitgeber .....	/	/
44	D.123	Sozialbeiträge der Arbeitgeber für Auszubildende .....	/	(0,23)
45	D.2	Kosten für die berufliche Aus- und Weiterbildung .....	(246)	(0,47)
46	D.3	Sonstige Aufwendungen 10) .....	/	/
47	D.4	Steuern auf die Lohnsumme oder Beschäftigtenzahl 11) .....	11	0,02
		<b>Nachrichtlich:</b>		
48		Aufwendungen der Arbeitnehmer für betriebliche Altersversorgung .....	(313)	(0,60)
49		Lohnnebenkosten 12) .....	11 826	22,76
50		dar.: gesetzliche Lohnnebenkosten 13) .....	10 575	20,35
51		Personalnebenkosten insgesamt 14) .....	21 328	41,05
52		dar.: gesetzliche Personalnebenkosten 15) .....	11 570	22,27
53		Bruttoarbeitskosten je Vollzeiteinheit einschließlich Auszubildende .....	50 216	96,65
54		Bruttoarbeitskosten je geleistete Stunde der Beschäftigten (ohne Auszubildende) .....	35,55	
55		<b>Nettoarbeitskosten je geleistete Stunde der Beschäftigten (einschl. Auszubildende) .....</b>	<b>34,38</b>	

1) Harmonisierter Schlüssel der statistischen Ämter der Europäischen Union nach Verordnung (EG) 1737/2005.- 2) Laufend gezahltes Entgelt für die geleisteten Sachleistungen.- 3) Zahlungen, die im Allgemeinen nicht laufend mit jeder Lohn- und Gehaltszahlung geleistet werden.- 4) Unbare individuelle Leistungen und Zinsersparnisse.- 6) Zahlungen der Arbeitgeber an Versicherungsträger oder Bildung von Rückstellungen, um ihren Arbeitnehmern Anspruch auf Sozialleistungen der Arbeitgeber direkt an ihre Arbeitnehmer, d. h. ohne Zwischenschaltung eines Versicherungsträgers und ohne Rückstellungen zu bilden.- 9) Beiträge zur Ausgleichsabgabe nach Schwerbehindertengesetz (Teil 2 SGB IX).- 12) Arbeitskosten insg. abzüglich Bruttoverdienste (D.11). Entspricht den "indirekten Kosten".

Arbeitskosten je Vollzeiteinheit in Unternehmen mit ... Arbeitnehmern												Lfd. Nr.
davon mit ... bis ... Arbeitnehmern										50 und mehr		
10 - 49		50 - 249		250 - 499		500 - 999		1000 und mehr				
EUR	%	EUR	%	EUR	%	EUR	%	EUR	%	EUR	%	
<b>(39 017)</b>	<b>100,00</b>	<b>(47 899)</b>	<b>100,00</b>	<b>(48 774)</b>	<b>100,00</b>	<b>54 883</b>	<b>100,00</b>	<b>62 412</b>	<b>100,00</b>	<b>52 844</b>	<b>100,00</b>	1
(39 006)	99,97	(47 878)	99,95	(48 772)	100,00	54 882	100,00	62 408	99,99	52 837	99,99	2
/	/	/	/	(2)	/	/	/	3	0,01	/	/	3
(38 958)	99,85	(47 678)	99,54	(48 333)	99,10	54 024	98,44	62 116	99,53	52 398	99,16	4
(31 163)	79,87	(37 086)	77,42	(37 611)	77,11	42 072	76,66	48 183	77,20	40 745	77,10	5
(30 995)	79,44	(36 904)	77,04	(37 096)	76,06	41 513	75,64	47 486	76,09	40 271	76,21	6
(25 576)	65,55	(29 263)	61,09	(28 853)	59,16	30 493	55,56	36 515	58,51	30 974	58,61	7
/	/	/	/	/	/	4 345	7,92	4 246	6,80	(3 334)	(6,31)	8
/	/	/	/	/	/	(307)	/	194	0,31	/	/	9
/	/	/	/	/	/	(200)	0,36	115	0,18	/	/	10
/	11,02	(4 813)	10,05	(5 057)	10,37	(6 281)	11,44	6 447	10,33	5 567	10,54	11
/	8,48	(3 709)	7,74	(3 979)	8,16	4 557	8,30	5 164	8,27	4 291	8,12	12
/	2,33	1 081	2,26	(1 035)	2,12	1 206	2,20	1 242	1,99	1 131	2,14	13
/	/	/	/	/	/	/	/	41	0,07	/	/	14
/	/	/	/	/	/	/	/	163	0,26	(283)	(0,54)	15
/	/	/	/	/	/	/	/	127	0,20	/	/	16
/	/	/	/	(1,05)	/	/	/	697	1,12	(473)	(0,90)	17
(7 795)	19,98	10 593	22,11	/	21,98	11 952	21,78	13 933	22,32	11 653	22,05	18
(6 349)	16,27	8 060	16,83	/	17,28	9 017	16,43	10 990	17,61	9 010	17,05	19
(6 207)	15,91	(7 652)	15,98	(7 800)	15,99	8 663	15,78	10 224	16,38	8 475	16,04	20
(2 694)	6,90	(3 407)	7,11	(3 494)	7,16	3 936	7,17	4 752	7,61	3 840	7,27	21
-	-	/	/	/	/	(163)	(0,30)	232	0,37	/	/	22
(334)	0,86	(420)	0,88	(426)	0,87	481	0,88	537	0,86	461	0,87	23
(2 562)	6,57	3 181	6,64	(3 103)	6,36	3 465	6,31	4 084	6,54	3 416	6,46	24
/	/	(623)	(1,30)	(757)	1,55	757	1,38	825	1,32	735	1,39	25
(16)	0,04	(21)	0,04	(21)	0,04	24	0,04	27	0,04	23	0,04	26
-	-	/	/	-	-	-	-	-	-	/	/	27
/	/	/	/	/	/	(354)	/	766	1,23	/	/	28
/	/	/	/	/	/	(151)	/	52	0,08	/	/	29
/	/	/	/	(17)	/	(25)	/	1	0,00	/	/	30
-	-	/	/	(14)	/	(0)	/	-	-	/	/	31
/	/	/	/	/	/	(172)	/	692	1,11	(266)	(0,50)	32
-	-	-	-	-	-	-	-	17	0,03	(4)	(0,01)	33
/	/	/	/	/	/	(6)	/	4	0,01	/	/	34
/	(3,59)	(2 485)	(5,19)	/	(4,39)	(2 782)	(5,07)	2 774	4,45	2 516	4,76	35
/	(3,54)	(2 366)	(4,94)	/	3,75	2 336	(4,26)	2 170	3,48	2 163	4,09	36
/	(3,20)	(2 194)	(4,58)	/	3,39	(2 146)	(3,91)	1 975	3,16	1 982	3,75	37
(135)	0,35	(171)	0,36	(175)	0,36	(190)	0,35	195	0,31	182	0,34	38
-	-	-	-	-	-	-	-	-	-	-	-	39
/	/	/	/	/	/	(391)	(0,71)	592	0,95	(310)	(0,59)	40
/	/	/	/	/	/	/	/	91	0,15	/	/	41
/	-	/	/	/	/	(330)	(0,60)	501	0,80	/	(0,44)	42
/	/	/	/	/	/	/	/	12	0,02	/	/	43
/	/	/	/	/	(0,31)	/	/	168	0,27	/	(0,24)	44
/	/	/	/	(194)	/	(569)	(1,04)	250	0,40	(261)	(0,49)	45
/	/	/	/	/	/	(279)	(0,51)	33	0,05	/	/	46
/	/	11	(0,02)	11	(0,02)	11	0,02	12	0,02	11	0,02	47
/	/	/	/	/	/	/	(0,88)	416	0,67	(326)	(0,62)	48
(7 854)	20,13	10 814	22,58	/	22,89	12 810	23,34	14 228	22,80	12 099	22,90	49
(7 642)	19,59	10 077	21,04	(9 791)	20,07	11 163	20,34	12 575	20,15	10 776	20,39	50
(13 441)	34,45	(18 636)	38,91	/	40,84	24 389	44,44	25 896	41,49	21 870	41,39	51
(8 509)	21,81	11 110	23,19	(10 675)	21,89	12 217	22,26	13 648	21,87	11 780	22,29	52
(38 449)	98,54	(47 119)	98,37	(46 805)	95,96	52 657	95,94	59 680	95,62	51 008	96,53	53
(25,74)	/	(30,66)	/	/	/	41,75	/	41,17	/	36,25	/	54
<b>(25,36)</b>	/	<b>(30,18)</b>	/	/	/	<b>40,07</b>	/	<b>39,42</b>	/	<b>35,01</b>	/	55

stete Arbeitszeit (Bruttoverdienst abzüglich Sonderzahlungen, vermögenswirksame Leistungen, Vergütung für nicht gearbeitete Tage, n, Aktienoptionsprogramme, Belegschaftsaktien, Belegschaftseinrichtungen.- 5) Naturleistungen, Firmenwagen, Personalrabatte, Job-Tickets alleistungen zu sichern.- 7) Arbeitgeberbeiträge zur Winterbeschäftigungs-Umlage nach Winterbeschäftigungs-Verordnung.- 8) Sozialleistungen im U2-Verfahren nach Aufwendungsausgleichsgesetz.- 10) Anwerbungskosten, vom Arbeitgeber gestellte Berufskleidung.- 11) sten" der Internationalen Arbeitsorganisation (ILO).- 13) Gesetzliche Arbeitgeberbeiträge zur Sozialversicherung, Entgeltfortzahlung, ime oder Beschäftigtenzahl.- 14) Arbeitskosten insgesamt abzüglich Entgelt für die geleistete Arbeitszeit.- 15) Gesetzliche Arbeitgeberbeiträge 1, Steuern auf die Lohnsumme oder Beschäftigtenzahl.-

**Arbeitskosten je Vollzeiteinheit 2020 nach Kostenarten, Wirtschaftszweigen und Unternehmensgrößenklassen**

Neue Länder

25 Herstellung von Metallserzeugnissen

Lfd. Nr.	Schlüssel 1)	Kostenart	10 und mehr	
			EUR	%
1		<b>Bruttoarbeitskosten insgesamt</b> .....	<b>41 599</b>	<b>100,00</b>
2	D	Nettoarbeitskosten (Bruttoarbeitskosten abzüglich Lohnsubventionen) .....	41 558	99,90
3	D.5	Lohnsubventionen (dem Arbeitgeber erstattete Lohn- und Gehaltszahlungen) .....	/	/
4	D.1	Arbeitnehmerentgelt .....	41 333	99,36
5	D.11	Bruttoverdienste .....	32 503	78,14
6	D.111	Bruttoverdienste (ohne Auszubildende) .....	32 067	77,09
7	D.11111	Entgelt für die geleistete Arbeitszeit 2) .....	25 784	61,98
8	D.11112	Sonderzahlungen insgesamt 3) .....	(1 768)	(4,25)
9		dar.: von persönlichen Leistungen und vom Unternehmenserfolg abhängig .....	/	/
10	D.1112	Leistungen zur Vermögensbildung der Arbeitnehmer .....	/	/
11	D.1113	Vergütung für nicht gearbeitete Tage .....	4 132	9,93
12		Urlaubsvergütung .....	3 188	7,66
13		Vergütung gesetzlicher Feiertage .....	903	2,17
14		Vergütung sonstiger betrieblicher oder tariflicher arbeitsfreier Tage .....	/	/
15	D.1114	Sachleistungen 4) .....	(350)	(0,84)
16		dar.: unbare individuelle Leistungen 5) .....	(310)	(0,75)
17	D.112	Bruttoverdienste der Auszubildenden .....	(436)	(1,05)
18	D.12	Sozialbeiträge der Arbeitgeber .....	8 829	21,23
19	D.121	Tatsächliche Sozialbeiträge der Arbeitgeber (ohne Auszubildende) 6) .....	6 896	16,58
20	D.1211	Gesetzliche Arbeitgeberbeiträge zur Sozialversicherung .....	6 679	16,06
21		Rentenversicherungsbeiträge .....	2 987	7,18
22		dar.: Aufstockungsbeiträge zur Rentenversicherung im Rahmen der Altersteilzeit .....	/	/
23		Arbeitslosenversicherungsbeiträge .....	361	0,87
24		Kranken- und Pflegeversicherungsbeiträge .....	2 786	6,70
25		Beiträge zur gesetzlichen Unfallversicherung .....	528	1,27
26		Umlage für das Insolvenzgeld .....	18	0,04
27		Sonstige gesetzliche Aufwendungen 7) .....	/	/
28	D.1212	Aufwendungen für die betriebliche Altersversorgung ohne Entgeltumwandlung .....	/	/
29		Aufwendungen für betriebliche Ruhesatzungen .....	/	/
30		Zuwendungen an Pensionskassen .....	/	/
31		Zuwendungen an Unterstützungskassen .....	/	/
32		Beiträge zur Direktversicherung .....	/	/
33		Beiträge an Pensionsfonds .....	/	/
34		Beiträge an den Pensions-Sicherungs-Verein VVaG .....	/	/
35	D.122	Unterstellte Sozialbeiträge der Arbeitgeber (ohne Auszubildende) 8) .....	1 817	4,37
36	D.1221	Entgeltfortzahlung .....	1 705	4,10
37		Entgeltfortzahlung im Krankheitsfall .....	1 549	3,72
38		Arbeitgeberzuschüsse zum Mutterschaftsgeld 9) .....	156	0,37
39	D.1222	Unterstellte Sozialbeiträge zur Alters- und Gesundheitsvorsorge von Beamten .....	-	-
40	D.1223	Zahlungen an aus dem Unternehmen ausscheidende Arbeitnehmer .....	/	/
41		Entlassungsentschädigungen .....	/	/
42		Aufstockungsbeträge zum Bruttoverdienst im Rahmen der Altersteilzeit .....	(20)	(0,05)
43	D.1224	Sonstige freiwillige Sozialleistungen der Arbeitgeber .....	/	/
44	D.123	Sozialbeiträge der Arbeitgeber für Auszubildende .....	(117)	(0,28)
45	D.2	Kosten für die berufliche Aus- und Weiterbildung .....	(131)	(0,32)
46	D.3	Sonstige Aufwendungen 10) .....	/	/
47	D.4	Steuern auf die Lohnsumme oder Beschäftigtenzahl 11) .....	20	0,05
		<b>Nachrichtlich:</b>		
48		Aufwendungen der Arbeitnehmer für betriebliche Altersversorgung .....	(176)	(0,42)
49		Lohnnebenkosten 12) .....	9 095	21,86
50		dar.: gesetzliche Lohnnebenkosten 13) .....	8 520	20,48
51		Personalnebenkosten insgesamt 14) .....	15 815	38,02
52		dar.: gesetzliche Personalnebenkosten 15) .....	9 307	22,37
53		Bruttoarbeitskosten je Vollzeiteinheit einschließlich Auszubildende .....	39 927	95,98
54		Bruttoarbeitskosten je geleistete Stunde der Beschäftigten (ohne Auszubildende) .....	26,31	
55		<b>Nettoarbeitskosten je geleistete Stunde der Beschäftigten (einschl. Auszubildende) .....</b>	<b>25,24</b>	

1) Harmonisierter Schlüssel der statistischen Ämter der Europäischen Union nach Verordnung (EG) 1737/2005.- 2) Laufend gezahltes Entgelt für die geleisteten Sachleistungen.- 3) Zahlungen, die im Allgemeinen nicht laufend mit jeder Lohn- und Gehaltszahlung geleistet werden.- 4) Unbare individuelle Leistungen und Zinsersparnisse.- 6) Zahlungen der Arbeitgeber an Versicherungsträger oder Bildung von Rückstellungen, um ihren Arbeitnehmern Anspruch auf Sozialleistungen der Arbeitgeber direkt an ihre Arbeitnehmer, d. h. ohne Zwischenschaltung eines Versicherungsträgers und ohne Rückstellungen zu bilden.- 9) Beiträge zur Ausgleichsabgabe nach Schwerbehindertengesetz (Teil 2 SGB IX).- 12) Arbeitskosten insg. abzüglich Bruttoverdienste (D.11). Entspricht den "indirekten Kosten".

Arbeitskosten je Vollzeitereinheit in Unternehmen mit ... Arbeitnehmern												Lfd. Nr.
davon mit ... bis ... Arbeitnehmern										50 und mehr		
10 - 49		50 - 249		250 - 499		500 - 999		1000 und mehr				
EUR	%	EUR	%	EUR	%	EUR	%	EUR	%	EUR	%	
39 438	100,00	39 091	100,00	47 275	100,00	(52 489)	100,00	53 903	100,00	42 596	100,00	1
39 384	99,86	39 058	99,91	47 254	99,96	(52 466)	99,96	53 824	99,85	42 562	99,92	2
/	/	/	/	/	/	/	/	80	0,15	/	/	3
39 223	99,45	38 840	99,36	46 898	99,20	(52 004)	99,08	53 657	99,54	42 307	99,32	4
31 124	78,92	30 454	77,90	36 654	77,53	(41 273)	78,63	41 414	76,83	33 140	77,80	5
30 695	77,83	30 037	76,84	36 142	76,45	(40 964)	78,04	40 790	75,67	32 700	76,77	6
25 499	64,66	24 501	62,68	27 590	58,36	(30 014)	57,18	30 843	57,22	25 916	60,84	7
/	/	/	/	/	/	/	(9,87)	4 094	7,59	(2 154)	(5,06)	8
/	/	/	/	/	/	/	/	544	1,01	/	/	9
/	/	/	/	/	/	/	/	76	0,14	/	/	10
3 801	9,64	3 900	9,98	(4 731)	10,01	(5 477)	10,43	5 565	10,32	4 284	10,06	11
2 893	7,33	3 020	7,73	3 645	7,71	(4 285)	8,16	4 393	8,15	3 324	7,80	12
887	2,25	860	2,20	963	2,04	(1 075)	2,05	1 090	2,02	911	2,14	13
/	/	/	/	/	/	/	/	81	0,15	/	/	14
/	/	/	/	/	/	/	/	213	0,40	(312)	(0,73)	15
/	/	/	/	/	/	/	/	180	0,33	(265)	(0,62)	16
/	/	/	/	/	/	/	/	623	1,16	(440)	(1,03)	17
8 098	20,53	8 387	21,45	(10 245)	21,67	10 731	20,44	12 243	22,71	9 167	21,52	18
6 398	16,22	6 518	16,67	(8 101)	17,14	(8 540)	16,27	9 025	16,74	7 126	16,73	19
6 163	15,63	6 354	16,26	7 609	16,09	(8 502)	16,20	8 869	16,45	6 917	16,24	20
2 730	6,92	2 821	7,22	3 464	7,33	(3 837)	7,31	4 140	7,68	3 106	7,29	21
-	-	/	/	/	/	/	/	120	0,22	/	/	22
331	0,84	345	0,88	(412)	0,87	(468)	0,89	466	0,86	374	0,88	23
2 590	6,57	2 656	6,79	(3 176)	6,72	(3 493)	6,66	3 581	6,64	2 876	6,75	24
(495)	(1,26)	(516)	1,32	(538)	(1,14)	(681)	1,30	658	1,22	543	1,27	25
17	0,04	16	0,04	(19)	(0,04)	(23)	0,04	24	0,04	18	0,04	26
-	-	/	/	-	-	-	-	-	-	/	/	27
/	/	/	/	/	/	/	/	156	0,29	/	/	28
/	/	/	/	/	/	/	/	/	/	/	/	29
/	/	/	/	/	/	/	/	58	0,11	/	/	30
/	/	/	/	/	/	/	/	18	0,03	/	/	31
/	/	/	/	/	/	/	/	72	0,13	/	/	32
/	/	(0)	(0,00)	/	/	/	/	1	0,00	/	/	33
/	/	/	/	/	/	/	/	(4)	(0,01)	/	/	34
(1 587)	(4,02)	1 755	4,49	(2 013)	(4,26)	(2 111)	(4,02)	3 051	5,66	1 923	4,52	35
(1 549)	(3,93)	1 698	4,34	(1 791)	3,79	(1 900)	(3,62)	2 324	4,31	1 776	4,17	36
(1 405)	(3,56)	1 550	3,97	(1 610)	3,41	(1 706)	/	2 119	3,93	1 615	3,79	37
144	0,36	148	0,38	(181)	0,38	(194)	(0,37)	205	0,38	161	0,38	38
-	-	-	-	-	-	-	-	-	-	-	-	39
/	/	/	/	/	/	/	/	682	1,27	/	/	40
/	/	/	/	/	/	/	/	428	0,79	/	/	41
/	-	/	/	/	/	/	/	254	0,47	(30)	(0,07)	42
/	/	/	/	/	/	/	/	(45)	(0,08)	/	/	43
/	/	/	/	/	/	/	/	167	0,31	(118)	(0,28)	44
/	/	(132)	(0,34)	/	/	/	/	108	0,20	(146)	(0,34)	45
/	/	/	/	/	/	/	/	119	0,22	/	/	46
/	/	23	0,06	23	0,05	23	(0,04)	20	0,04	23	0,05	47
/	/	/	/	/	/	/	/	297	0,55	(211)	(0,49)	48
8 314	21,08	8 637	22,10	10 622	22,47	11 216	21,37	12 489	23,17	9 456	22,20	49
7 839	19,88	8 189	20,95	9 553	20,21	10 505	20,01	11 380	21,11	8 834	20,74	50
13 939	35,34	14 590	37,32	(19 685)	41,64	(22 475)	42,82	23 060	42,78	16 681	39,16	51
8 612	21,84	8 935	22,86	10 386	21,97	(11 500)	21,91	12 304	22,83	9 627	22,60	52
37 727	95,66	37 566	96,10	45 283	95,79	(51 296)	97,73	51 523	95,58	40 947	96,13	53
24,59		24,40		31,89		(33,68)		36,20		27,13		54
23,48		23,46		30,50		(32,88)		34,57		26,08		55

stete Arbeitszeit (Bruttoverdienst abzüglich Sonderzahlungen, vermögenswirksame Leistungen, Vergütung für nicht gearbeitete Tage, Aktienoptionsprogramme, Belegschaftsaktien, Belegschaftseinrichtungen.- 5) Naturleistungen, Firmenwagen, Personalrabatte, Job-Tickets alle Leistungen zu sichern.- 7) Arbeitgeberbeiträge zur Winterbeschäftigungs-Umlage nach Winterbeschäftigungs-Verordnung.- 8) Sozialleistungen im U2-Verfahren nach Aufwendungsausgleichsgesetz.- 10) Anwerbungskosten, vom Arbeitgeber gestellte Berufskleidung.- 11) "Kosten" der Internationalen Arbeitsorganisation (ILO).- 13) Gesetzliche Arbeitgeberbeiträge zur Sozialversicherung, Entgeltfortzahlung, Lohnsumme oder Beschäftigtenzahl.- 14) Arbeitskosten insgesamt abzüglich Entgelt für die geleistete Arbeitszeit.- 15) Gesetzliche Arbeitgeberbeiträge und Steuern auf die Lohnsumme oder Beschäftigtenzahl.-

**Arbeitskosten je Vollzeiteinheit 2020 nach Kostenarten, Wirtschaftszweigen und Unternehmensgrößenklassen**

Neue Länder

26 Herstellung von Datenverarbeitungsgeräten, elektronischen und optischen Erzeugnissen

Lfd. Nr.	Schlüssel 1)	Kostenart	10 und mehr	
			EUR	%
1		<b>Bruttoarbeitskosten insgesamt</b> .....	<b>60 346</b>	<b>100,00</b>
2	D	Nettoarbeitskosten (Bruttoarbeitskosten abzüglich Lohnsubventionen) .....	60 328	99,97
3	D.5	Lohnsubventionen (dem Arbeitgeber erstattete Lohn- und Gehaltszahlungen) .....	/	/
4	D.1	Arbeitnehmerentgelt .....	60 057	99,52
5	D.11	Bruttoverdienste .....	47 889	79,36
6	D.111	Bruttoverdienste (ohne Auszubildende) .....	47 517	78,74
7	D.11111	Entgelt für die geleistete Arbeitszeit 2) .....	35 621	59,03
8	D.11112	Sonderzahlungen insgesamt 3) .....	(5 016)	(8,31)
9		dar.: von persönlichen Leistungen und vom Unternehmenserfolg abhängig .....	(2 081)	(3,45)
10	D.1112	Leistungen zur Vermögensbildung der Arbeitnehmer .....	(88)	(0,15)
11	D.1113	Vergütung für nicht gearbeitete Tage .....	6 176	10,23
12		Urlaubsvergütung .....	4 806	7,96
13		Vergütung gesetzlicher Feiertage .....	1 257	2,08
14		Vergütung sonstiger betrieblicher oder tariflicher arbeitsfreier Tage .....	/	/
15	D.1114	Sachleistungen 4) .....	(617)	(1,02)
16		dar.: unbare individuelle Leistungen 5) .....	/	/
17	D.112	Bruttoverdienste der Auszubildenden .....	(372)	(0,62)
18	D.12	Sozialbeiträge der Arbeitgeber .....	12 168	20,16
19	D.121	Tatsächliche Sozialbeiträge der Arbeitgeber (ohne Auszubildende) 6) .....	9 779	16,21
20	D.1211	Gesetzliche Arbeitgeberbeiträge zur Sozialversicherung .....	8 580	14,22
21		Rentenversicherungsbeiträge .....	4 150	6,88
22		dar.: Aufstockungsbeiträge zur Rentenversicherung im Rahmen der Altersteilzeit .....	/	/
23		Arbeitslosenversicherungsbeiträge .....	517	0,86
24		Kranken- und Pflegeversicherungsbeiträge .....	3 540	5,87
25		Beiträge zur gesetzlichen Unfallversicherung .....	(347)	(0,57)
26		Umlage für das Insolvenzgeld .....	27	0,04
27		Sonstige gesetzliche Aufwendungen 7) .....	-	-
28	D.1212	Aufwendungen für die betriebliche Altersversorgung ohne Entgeltumwandlung .....	(1 199)	(1,99)
29		Aufwendungen für betriebliche Ruhegeldzusagen .....	1 019	(1,69)
30		Zuwendungen an Pensionskassen .....	/	/
31		Zuwendungen an Unterstützungskassen .....	/	/
32		Beiträge zur Direktversicherung .....	/	/
33		Beiträge an Pensionsfonds .....	0	(0,00)
34		Beiträge an den Pensions-Sicherungs-Verein VVaG .....	/	/
35	D.122	Unterstellte Sozialbeiträge der Arbeitgeber (ohne Auszubildende) 8) .....	2 298	3,81
36	D.1221	Entgeltfortzahlung .....	2 023	3,35
37		Entgeltfortzahlung im Krankheitsfall .....	1 809	3,00
38		Arbeitgeberzuschüsse zum Mutterschaftsgeld 9) .....	214	0,35
39	D.1222	Unterstellte Sozialbeiträge zur Alters- und Gesundheitsvorsorge von Beamten .....	-	-
40	D.1223	Zahlungen an aus dem Unternehmen ausscheidende Arbeitnehmer .....	(263)	(0,44)
41		Entlassungsentschädigungen .....	(203)	(0,34)
42		Aufstockungsbeträge zum Bruttoverdienst im Rahmen der Altersteilzeit .....	/	/
43	D.1224	Sonstige freiwillige Sozialleistungen der Arbeitgeber .....	/	/
44	D.123	Sozialbeiträge der Arbeitgeber für Auszubildende .....	(90)	(0,15)
45	D.2	Kosten für die berufliche Aus- und Weiterbildung .....	(189)	(0,31)
46	D.3	Sonstige Aufwendungen 10) .....	/	/
47	D.4	Steuern auf die Lohnsumme oder Beschäftigtenzahl 11) .....	25	0,04
		<b>Nachrichtlich:</b>		
48		Aufwendungen der Arbeitnehmer für betriebliche Altersversorgung .....	(247)	(0,41)
49		Lohnnebenkosten 12) .....	12 458	20,64
50		dar.: gesetzliche Lohnnebenkosten 13) .....	10 718	17,76
51		Personalnebenkosten insgesamt 14) .....	24 726	40,97
52		dar.: gesetzliche Personalnebenkosten 15) .....	11 884	19,69
53		Bruttoarbeitskosten je Vollzeiteinheit einschließlich Auszubildende .....	58 655	97,20
54		Bruttoarbeitskosten je geleistete Stunde der Beschäftigten (ohne Auszubildende) .....	37,80	
55		<b>Nettoarbeitskosten je geleistete Stunde der Beschäftigten (einschl. Auszubildende) .....</b>	<b>36,74</b>	

1) Harmonisierter Schlüssel der statistischen Ämter der Europäischen Union nach Verordnung (EG) 1737/2005.- 2) Laufend gezahltes Entgelt für die geleisteten Sachleistungen.- 3) Zahlungen, die im Allgemeinen nicht laufend mit jeder Lohn- und Gehaltszahlung geleistet werden.- 4) Unbare individuelle Leistungen und Zinsersparnisse.- 6) Zahlungen der Arbeitgeber an Versicherungsträger oder Bildung von Rückstellungen, um ihren Arbeitnehmern Anspruch auf Sozialleistungen der Arbeitgeber direkt an ihre Arbeitnehmer, d. h. ohne Zwischenschaltung eines Versicherungsträgers und ohne Rückstellungen zu bilden.- 9) Beiträge zur Ausgleichsabgabe nach Schwerbehindertengesetz (Teil 2 SGB IX).- 12) Arbeitskosten insg. abzüglich Bruttoverdienste (D.11). Entspricht den "indirekten Kosten".

Arbeitskosten je Vollzeitinheit in Unternehmen mit ... Arbeitnehmern												Lfd. Nr.	
davon mit ... bis ... Arbeitnehmern										50 und mehr			
10 - 49		50 - 249		250 - 499		500 - 999		1000 und mehr					
EUR	%	EUR	%	EUR	%	EUR	%	EUR	%	EUR	%		
45 189	100,00	(52 384)	100,00	/	100,00	(66 148)	100,00	86 325	100,00	63 293	100,00	1	
45 120	99,85	(52 365)	99,96	/	100,00	(66 146)	100,00	86 325	100,00	63 284	99,99	2	
/	/	/	/	-	-	/	/	-	-	/	/	3	
45 041	99,67	(52 125)	99,51	/	99,37	(65 897)	99,62	85 909	99,52	62 975	99,50	4	
36 139	79,97	(42 081)	80,33	/	79,96	/	80,21	66 793	77,37	50 173	79,27	5	
35 968	79,59	(41 800)	79,80	/	79,11	/	79,50	66 234	76,73	49 762	78,62	6	
28 863	63,87	(32 126)	61,33	(34 941)	59,53	(37 777)	57,11	47 240	54,72	36 934	58,35	7	
/	/	/	/	/	/	/	/	10,67	9 684	11,22	(5 619)	(8,88)	8
/	/	/	/	/	/	/	/	(4,71)	4 668	5,41	(2 434)	(3,85)	9
/	/	/	/	/	/	(329)	(0,50)	164	0,19	(99)	(0,16)	10	
(4 461)	9,87	(5 330)	10,18	(6 447)	10,98	/	10,72	8 542	9,90	6 510	10,29	11	
(3 427)	7,58	(4 157)	7,94	(4 965)	8,46	/	8,47	6 667	7,72	5 074	8,02	12	
974	2,15	(1 109)	2,12	(1 256)	2,14	/	2,14	1 697	1,97	1 312	2,07	13	
/	/	/	/	/	/	/	/	177	0,21	/	/	14	
/	/	/	/	282	/	(333)	/	603	0,70	/	/	15	
/	/	/	/	/	/	/	/	354	0,41	/	/	16	
/	/	/	/	(0,85)	/	/	/	559	0,65	(410)	/	17	
8 902	19,70	(10 044)	19,17	(11 394)	19,41	(12 842)	19,41	19 116	22,14	12 803	20,23	18	
7 393	16,36	(7 847)	14,98	(8 836)	15,05	(10 347)	15,64	15 841	18,35	10 243	16,18	19	
7 022	15,54	(7 535)	14,38	(8 721)	14,86	(9 634)	14,56	11 238	13,02	8 883	14,03	20	
3 296	7,29	(3 635)	6,94	(4 197)	7,15	(4 483)	6,78	5 625	6,52	4 316	6,82	21	
/	/	/	/	/	/	/	/	101	0,12	/	/	22	
392	0,87	(446)	0,85	/	0,90	(576)	0,87	714	0,83	541	0,85	23	
3 071	6,80	(3 183)	6,08	(3 650)	6,22	3 868	5,85	4 365	5,06	3 632	5,74	24	
/	/	(248)	(0,47)	/	/	/	/	498	0,58	(367)	(0,58)	25	
/	/	(24)	0,05	(27)	0,05	/	0,04	36	0,04	28	0,04	26	
-	-	-	-	-	-	-	-	-	-	-	-	27	
/	/	/	/	/	/	/	/	4 603	5,33	(1 360)	(2,15)	28	
/	/	/	/	/	/	/	/	4 519	5,24	(1 192)	(1,88)	29	
/	/	/	/	/	/	/	/	17	0,02	/	/	30	
/	/	/	/	/	/	/	/	21	0,02	/	/	31	
/	/	/	/	/	/	/	/	6	0,01	/	/	32	
-	-	-	-	-	-	-	-	0	0,00	0	(0,00)	33	
/	/	/	/	/	/	/	/	39	0,05	/	/	34	
(1 466)	(3,24)	(2 129)	(4,06)	(2 440)	(4,16)	(2 379)	3,60	3 136	3,63	2 460	3,89	35	
1 413	3,13	/	(3,74)	2 231	(3,80)	(2 122)	3,21	2 423	2,81	2 141	3,38	36	
1 248	2,76	/	(3,38)	2 008	(3,42)	(1 892)	2,86	2 139	2,48	1 918	3,03	37	
(165)	0,36	(189)	0,36	(223)	0,38	(230)	0,35	284	0,33	223	0,35	38	
-	-	-	-	-	-	-	-	-	-	-	-	39	
/	/	/	/	/	/	/	/	707	0,82	(305)	(0,48)	40	
/	/	/	/	/	/	/	/	566	0,66	(241)	(0,38)	41	
/	/	/	/	/	/	/	/	140	0,16	/	/	42	
/	/	/	/	/	/	/	(0,01)	6	0,01	/	/	43	
/	/	/	/	/	/	/	/	139	0,16	(100)	/	44	
/	/	/	/	/	/	/	/	374	0,43	(209)	/	45	
/	/	/	/	/	/	/	/	15	0,02	/	/	46	
/	/	26	(0,05)	27	(0,05)	27	(0,04)	27	0,03	27	0,04	47	
/	/	/	/	/	/	/	/	304	0,35	(267)	(0,42)	48	
9 050	20,03	(10 302)	19,67	(11 763)	20,04	13 092	19,79	19 532	22,63	13 120	20,73	49	
8 492	18,79	(9 588)	18,30	(11 096)	18,90	(11 899)	17,99	13 828	16,02	11 151	17,62	50	
16 327	36,13	(20 258)	38,67	/	40,47	(28 371)	42,89	39 084	45,28	26 358	41,65	51	
9 423	20,85	(10 629)	20,29	(12 234)	20,84	(13 196)	19,95	15 386	17,82	12 363	19,53	52	
44 501	98,48	(51 103)	97,55	/	96,21	/	96,52	83 388	96,60	61 364	96,95	53	
28,10		(32,49)		(37,74)		(42,65)		53,65		39,70		54	
27,61		(31,67)		(36,34)		(41,26)		51,83		38,50		55	

stete Arbeitszeit (Bruttoverdienst abzüglich Sonderzahlungen, vermögenswirksame Leistungen, Vergütung für nicht gearbeitete Tage, n, Aktienoptionsprogramme, Belegschaftsaktien, Belegschaftseinrichtungen.- 5) Naturalleistungen, Firmenwagen, Personalrabatte, Job-Tickets alleistungen zu sichern.- 7) Arbeitgeberbeiträge zur Winterbeschäftigungs-Umlage nach Winterbeschäftigungs-Verordnung.- 8) Sozialleistungen im U2-Verfahren nach Aufwendungsausgleichsgesetz.- 10) Anwerbungskosten, vom Arbeitgeber gestellte Berufskleidung.- 11) sten" der Internationalen Arbeitsorganisation (ILO).- 13) Gesetzliche Arbeitgeberbeiträge zur Sozialversicherung, Entgeltfortzahlung, ume oder Beschäftigtenzahl.- 14) Arbeitskosten insgesamt abzüglich Entgelt für die geleistete Arbeitszeit.- 15) Gesetzliche Arbeitgeberbeiträge a, Steuern auf die Lohnsumme oder Beschäftigtenzahl.-

**Arbeitskosten je Vollzeiteinheit 2020 nach Kostenarten, Wirtschaftszweigen und Unternehmensgrößenklassen**

Neue Länder

27 Herstellung von elektrischen Ausrüstungen

Lfd. Nr.	Schlüssel 1)	Kostenart	10 und mehr	
			EUR	%
1		<b>Bruttoarbeitskosten insgesamt</b> .....	<b>47 085</b>	<b>100,00</b>
2	D	Nettoarbeitskosten (Bruttoarbeitskosten abzüglich Lohnsubventionen) .....	47 064	99,96
3	D.5	Lohnsubventionen (dem Arbeitgeber erstattete Lohn- und Gehaltszahlungen) .....	/	/
4	D.1	Arbeitnehmerentgelt .....	46 867	99,54
5	D.11	Bruttoverdienste .....	37 211	79,03
6	D.111	Bruttoverdienste (ohne Auszubildende) .....	36 789	78,13
7	D.11111	Entgelt für die geleistete Arbeitszeit 2) .....	28 638	60,82
8	D.11112	Sonderzahlungen insgesamt 3) .....	(2 920)	(6,20)
9		dar.: von persönlichen Leistungen und vom Unternehmenserfolg abhängig .....	/	(1,55)
10	D.1112	Leistungen zur Vermögensbildung der Arbeitnehmer .....	/	/
11	D.1113	Vergütung für nicht gearbeitete Tage .....	4 745	10,08
12		Urlaubsvergütung .....	3 659	7,77
13		Vergütung gesetzlicher Feiertage .....	1 040	2,21
14		Vergütung sonstiger betrieblicher oder tariflicher arbeitsfreier Tage .....	/	/
15	D.1114	Sachleistungen 4) .....	(437)	(0,93)
16		dar.: unbare individuelle Leistungen 5) .....	(302)	(0,64)
17	D.112	Bruttoverdienste der Auszubildenden .....	(422)	(0,90)
18	D.12	Sozialbeiträge der Arbeitgeber .....	9 656	20,51
19	D.121	Tatsächliche Sozialbeiträge der Arbeitgeber (ohne Auszubildende) 6) .....	7 401	15,72
20	D.1211	Gesetzliche Arbeitgeberbeiträge zur Sozialversicherung .....	7 158	15,20
21		Rentenversicherungsbeiträge .....	3 341	7,10
22		dar.: Aufstockungsbeiträge zur Rentenversicherung im Rahmen der Altersteilzeit .....	/	/
23		Arbeitslosenversicherungsbeiträge .....	407	0,87
24		Kranken- und Pflegeversicherungsbeiträge .....	3 014	6,40
25		Beiträge zur gesetzlichen Unfallversicherung .....	(373)	(0,79)
26		Umlage für das Insolvenzgeld .....	(22)	(0,05)
27		Sonstige gesetzliche Aufwendungen 7) .....	-	-
28	D.1212	Aufwendungen für die betriebliche Altersversorgung ohne Entgeltumwandlung .....	/	/
29		Aufwendungen für betriebliche Ruhegeldzusagen .....	/	/
30		Zuwendungen an Pensionskassen .....	/	/
31		Zuwendungen an Unterstützungskassen .....	/	/
32		Beiträge zur Direktversicherung .....	/	/
33		Beiträge an Pensionsfonds .....	/	/
34		Beiträge an den Pensions-Sicherungs-Verein VVaG .....	/	(0,02)
35	D.122	Unterstellte Sozialbeiträge der Arbeitgeber (ohne Auszubildende) 8) .....	2 148	4,56
36	D.1221	Entgeltfortzahlung .....	1 768	3,76
37		Entgeltfortzahlung im Krankheitsfall .....	1 605	3,41
38		Arbeitgeberzuschüsse zum Mutterschaftsgeld 9) .....	163	0,35
39	D.1222	Unterstellte Sozialbeiträge zur Alters- und Gesundheitsvorsorge von Beamten .....	-	-
40	D.1223	Zahlungen an aus dem Unternehmen ausscheidende Arbeitnehmer .....	/	/
41		Entlassungsentschädigungen .....	/	/
42		Aufstockungsbeträge zum Bruttoverdienst im Rahmen der Altersteilzeit .....	/	/
43	D.1224	Sonstige freiwillige Sozialleistungen der Arbeitgeber .....	/	/
44	D.123	Sozialbeiträge der Arbeitgeber für Auszubildende .....	(107)	(0,23)
45	D.2	Kosten für die berufliche Aus- und Weiterbildung .....	/	/
46	D.3	Sonstige Aufwendungen 10) .....	/	/
47	D.4	Steuern auf die Lohnsumme oder Beschäftigtenzahl 11) .....	15	0,03
		<b>Nachrichtlich:</b>		
48		Aufwendungen der Arbeitnehmer für betriebliche Altersversorgung .....	(275)	(0,59)
49		Lohnnebenkosten 12) .....	9 874	20,97
50		dar.: gesetzliche Lohnnebenkosten 13) .....	9 048	19,22
51		Personalnebenkosten insgesamt 14) .....	18 446	39,18
52		dar.: gesetzliche Personalnebenkosten 15) .....	9 981	21,20
53		Bruttoarbeitskosten je Vollzeiteinheit einschließlich Auszubildende .....	45 614	96,88
54		Bruttoarbeitskosten je geleistete Stunde der Beschäftigten (ohne Auszubildende) .....	29,00	
55		<b>Nettoarbeitskosten je geleistete Stunde der Beschäftigten (einschl. Auszubildende) .....</b>	<b>28,09</b>	

1) Harmonisierter Schlüssel der statistischen Ämter der Europäischen Union nach Verordnung (EG) 1737/2005.- 2) Laufend gezahltes Entgelt für die geleisteten Sachleistungen.- 3) Zahlungen, die im Allgemeinen nicht laufend mit jeder Lohn- und Gehaltszahlung geleistet werden.- 4) Unbare individuelle Leistungen und Zinsersparnisse.- 6) Zahlungen der Arbeitgeber an Versicherungsträger oder Bildung von Rückstellungen, um ihren Arbeitnehmern Anspruch auf Sozialleistungen der Arbeitgeber direkt an ihre Arbeitnehmer, d. h. ohne Zwischenschaltung eines Versicherungsträgers und ohne Rückstellungen zu bilden.- 9) Beiträge zur Ausgleichsabgabe nach Schwerbehindertengesetz (Teil 2 SGB IX).- 12) Arbeitskosten insg. abzüglich Bruttoverdienste (D.11). Entspricht den "indirekten Kosten".



Arbeitskosten je Vollzeiteinheit in Unternehmen mit ... Arbeitnehmern												Lfd. Nr.
davon mit ... bis ... Arbeitnehmern										50 und mehr		
10 - 49		50 - 249		250 - 499		500 - 999		1000 und mehr				
EUR	%	EUR	%	EUR	%	EUR	%	EUR	%	EUR	%	
42 975	100,00	39 760	100,00	(46 656)	100,00	47 059	100,00	64 193	100,00	47 718	100,00	1
42 947	99,93	39 735	99,94	(46 650)	99,99	46 970	99,81	64 193	100,00	47 698	99,96	2
/	/	/	/	/	/	/	/	0	0,00	/	/	3
42 715	99,40	39 543	99,45	(46 474)	99,61	46 805	99,46	63 965	99,65	47 507	99,56	4
34 783	80,94	31 504	79,23	(36 649)	78,55	36 384	77,31	50 764	79,08	37 585	78,77	5
34 602	80,52	31 059	78,12	(36 239)	77,67	35 971	76,44	50 165	78,15	37 126	77,80	6
27 607	64,24	24 488	61,59	(28 584)	61,27	28 408	60,37	37 079	57,76	28 797	60,35	7
/	/	/	/	/	/	/	/	5 625	8,76	(3 094)	(6,48)	8
/	/	/	/	/	/	/	/	1 068	1,66	/	/	9
/	/	/	/	/	/	/	/	31	0,05	/	/	10
4 466	10,39	3 901	9,81	(4 697)	10,07	4 743	10,08	6 559	10,22	4 788	10,03	11
3 497	8,14	3 010	7,57	(3 604)	7,72	3 673	7,80	5 038	7,85	3 684	7,72	12
940	2,19	870	2,19	(1 042)	2,23	1 058	2,25	1 411	2,20	1 056	2,21	13
/	/	/	/	/	/	/	/	110	0,17	/	/	14
/	/	/	/	/	/	/	(0,18)	870	1,36	(400)	(0,84)	15
/	/	/	/	/	/	/	(0,17)	234	0,36	(244)	(0,51)	16
/	/	/	/	(410)	/	(412)	(0,88)	600	0,93	(460)	(0,96)	17
7 932	18,46	8 039	20,22	(9 824)	21,06	10 422	22,15	13 201	20,56	9 922	20,79	18
6 561	15,27	6 270	15,77	(7 273)	15,59	7 849	16,68	10 083	15,71	7 531	15,78	19
6 506	15,14	6 160	15,49	(7 172)	15,37	7 612	16,18	9 191	14,32	7 258	15,21	20
2 992	6,96	2 846	7,16	(3 331)	7,14	3 519	7,48	4 427	6,90	3 395	7,12	21
-	-	/	/	/	/	/	/	179	0,28	/	/	22
358	0,83	349	0,88	(402)	0,86	422	0,90	552	0,86	415	0,87	23
2 829	6,58	2 666	6,71	(3 044)	(6,52)	3 169	6,73	3 646	5,68	3 043	6,38	24
(296)	(0,69)	(281)	(0,71)	/	/	(484)	(1,03)	539	0,84	(385)	0,81	25
/	/	18	0,05	(20)	0,04	(18)	(0,04)	27	0,04	21	0,04	26
-	-	-	-	-	-	-	-	-	-	-	-	27
/	/	/	/	/	/	/	/	893	1,39	/	/	28
/	/	/	/	/	/	/	/	751	1,17	/	/	29
/	/	/	/	/	/	/	/	5	0,01	/	/	30
/	/	/	/	-	-	/	/	9	0,01	/	/	31
/	/	/	/	/	/	/	/	96	0,15	/	/	32
-	-	/	/	/	/	/	/	/	/	/	/	33
/	/	/	/	/	/	/	/	29	0,04	/	(0,02)	34
(1 324)	(3,08)	(1 652)	(4,16)	/	(5,25)	2 463	5,23	2 975	4,63	2 275	4,77	35
(1 271)	(2,96)	(1 480)	(3,72)	(2 072)	4,44	2 074	4,41	1 964	3,06	1 845	3,87	36
(1 127)	(2,62)	(1 328)	(3,34)	(1 917)	4,11	1 912	4,06	1 754	2,73	1 679	3,52	37
(144)	(0,34)	152	0,38	(155)	(0,33)	(162)	(0,34)	211	0,33	166	0,35	38
-	-	-	-	-	-	-	-	-	-	-	-	39
/	/	/	/	/	/	/	/	968	1,51	/	/	40
/	/	/	/	/	/	/	/	700	1,09	/	/	41
-	-	/	/	/	/	/	/	267	0,42	/	/	42
/	/	/	/	/	/	/	/	43	0,07	/	/	43
/	/	/	/	(104)	/	(110)	(0,23)	143	0,22	(116)	(0,24)	44
/	/	/	/	/	/	/	/	179	0,28	(130)	(0,27)	45
/	/	/	/	/	/	/	/	/	/	/	/	46
/	/	15	0,04	15	(0,03)	(17)	(0,04)	16	0,03	16	0,03	47
/	/	/	/	/	/	/	/	619	0,96	(274)	(0,58)	48
8 192	19,06	8 257	20,77	(10 006)	21,45	10 675	22,69	13 428	20,92	10 133	21,23	49
7 833	18,23	7 772	19,55	(9 363)	20,07	9 812	20,85	11 314	17,63	9 235	19,35	50
15 368	35,76	15 273	38,41	(18 072)	38,73	18 651	39,63	27 114	42,24	18 921	39,65	51
8 726	20,31	8 526	21,44	(10 301)	22,08	10 760	22,86	12 582	19,60	10 174	21,32	52
42 185	98,16	38 304	96,34	(45 298)	97,09	45 655	97,02	61 874	96,39	46 134	96,68	53
25,59		24,78		(28,50)		29,35		40,12		29,55		54
<b>25,09</b>		<b>23,87</b>		<b>(27,68)</b>		<b>28,43</b>		<b>38,70</b>		<b>28,57</b>		55

stete Arbeitszeit (Bruttoverdienst abzüglich Sonderzahlungen, vermögenswirksame Leistungen, Vergütung für nicht gearbeitete Tage, n, Aktienoptionsprogramme, Belegschaftsaktien, Belegschaftseinrichtungen.- 5) Naturleistungen, Firmenwagen, Personalrabatte, Job-Tickets alleistungen zu sichern.- 7) Arbeitgeberbeiträge zur Winterbeschäftigungs-Umlage nach Winterbeschäftigungs-Verordnung.- 8) Sozialleistungen im U2-Verfahren nach Aufwendungsausgleichsgesetz.- 10) Anwerbungskosten, vom Arbeitgeber gestellte Berufskleidung.- 11) sten" der Internationalen Arbeitsorganisation (ILO).- 13) Gesetzliche Arbeitgeberbeiträge zur Sozialversicherung, Entgeltfortzahlung, ume oder Beschäftigtenzahl.- 14) Arbeitskosten insgesamt abzüglich Entgelt für die geleistete Arbeitszeit.- 15) Gesetzliche Arbeitgeberbeiträge r, Steuern auf die Lohnsumme oder Beschäftigtenzahl.-

**Arbeitskosten je Vollzeiteinheit 2020 nach Kostenarten, Wirtschaftszweigen und Unternehmensgrößenklassen**

Neue Länder

28 Maschinenbau

Lfd. Nr.	Schlüssel 1)	Kostenart	10 und mehr	
			EUR	%
1		<b>Bruttoarbeitskosten insgesamt</b> .....	<b>51 028</b>	<b>100,00</b>
2	D	Nettoarbeitskosten (Bruttoarbeitskosten abzüglich Lohnsubventionen) .....	51 002	99,95
3	D.5	Lohnsubventionen (dem Arbeitgeber erstattete Lohn- und Gehaltszahlungen) .....	/	/
4	D.1	Arbeitnehmerentgelt .....	50 681	99,32
5	D.11	Bruttoverdienste .....	39 954	78,30
6	D.111	Bruttoverdienste (ohne Auszubildende) .....	39 396	77,20
7	D.11111	Entgelt für die geleistete Arbeitszeit 2) .....	30 802	60,36
8	D.11112	Sonderzahlungen insgesamt 3) .....	(2 740)	(5,37)
9		dar.: von persönlichen Leistungen und vom Unternehmenserfolg abhängig .....	/	/
10	D.1112	Leistungen zur Vermögensbildung der Arbeitnehmer .....	(90)	(0,18)
11	D.1113	Vergütung für nicht gearbeitete Tage .....	5 367	10,52
12		Urlaubsvergütung .....	4 149	8,13
13		Vergütung gesetzlicher Feiertage .....	1 116	2,19
14		Vergütung sonstiger betrieblicher oder tariflicher arbeitsfreier Tage .....	/	/
15	D.1114	Sachleistungen 4) .....	/	/
16		dar.: unbare individuelle Leistungen 5) .....	/	/
17	D.112	Bruttoverdienste der Auszubildenden .....	(558)	(1,09)
18	D.12	Sozialbeiträge der Arbeitgeber .....	10 727	21,02
19	D.121	Tatsächliche Sozialbeiträge der Arbeitgeber (ohne Auszubildende) 6) .....	8 157	15,99
20	D.1211	Gesetzliche Arbeitgeberbeiträge zur Sozialversicherung .....	7 954	15,59
21		Rentenversicherungsbeiträge .....	3 685	7,22
22		dar.: Aufstockungsbeiträge zur Rentenversicherung im Rahmen der Altersteilzeit .....	/	/
23		Arbeitslosenversicherungsbeiträge .....	439	0,86
24		Kranken- und Pflegeversicherungsbeiträge .....	3 365	6,59
25		Beiträge zur gesetzlichen Unfallversicherung .....	442	0,87
26		Umlage für das Insolvenzgeld .....	23	0,04
27		Sonstige gesetzliche Aufwendungen 7) .....	-	-
28	D.1212	Aufwendungen für die betriebliche Altersversorgung ohne Entgeltumwandlung .....	/	/
29		Aufwendungen für betriebliche Ruhegeldzusagen .....	/	/
30		Zuwendungen an Pensionskassen .....	/	/
31		Zuwendungen an Unterstützungskassen .....	/	/
32		Beiträge zur Direktversicherung .....	/	/
33		Beiträge an Pensionsfonds .....	/	/
34		Beiträge an den Pensions-Sicherungs-Verein VVaG .....	/	/
35	D.122	Unterstellte Sozialbeiträge der Arbeitgeber (ohne Auszubildende) 8) .....	(2 426)	(4,75)
36	D.1221	Entgeltfortzahlung .....	1 957	3,83
37		Entgeltfortzahlung im Krankheitsfall .....	1 775	3,48
38		Arbeitgeberzuschüsse zum Mutterschaftsgeld 9) .....	181	0,36
39	D.1222	Unterstellte Sozialbeiträge zur Alters- und Gesundheitsvorsorge von Beamten .....	-	-
40	D.1223	Zahlungen an aus dem Unternehmen ausscheidende Arbeitnehmer .....	/	/
41		Entlassungsentschädigungen .....	/	/
42		Aufstockungsbeträge zum Bruttoverdienst im Rahmen der Altersteilzeit .....	/	/
43	D.1224	Sonstige freiwillige Sozialleistungen der Arbeitgeber .....	/	/
44	D.123	Sozialbeiträge der Arbeitgeber für Auszubildende .....	(143)	(0,28)
45	D.2	Kosten für die berufliche Aus- und Weiterbildung .....	(205)	(0,40)
46	D.3	Sonstige Aufwendungen 10) .....	/	/
47	D.4	Steuern auf die Lohnsumme oder Beschäftigtenzahl 11) .....	18	0,04
48		Nachrichtlich: Aufwendungen der Arbeitnehmer für betriebliche Altersversorgung .....	/	/
49		Lohnnebenkosten 12) .....	11 074	21,70
50		dar.: gesetzliche Lohnnebenkosten 13) .....	10 072	19,74
51		Personalnebenkosten insgesamt 14) .....	20 226	39,64
52		dar.: gesetzliche Personalnebenkosten 15) .....	11 044	21,64
53		Bruttoarbeitskosten je Vollzeiteinheit einschließlich Auszubildende .....	48 632	95,30
54		Bruttoarbeitskosten je geleistete Stunde der Beschäftigten (ohne Auszubildende) .....	33,29	
55		<b>Nettoarbeitskosten je geleistete Stunde der Beschäftigten (einschl. Auszubildende) .....</b>	<b>31,74</b>	

1) Harmonisierter Schlüssel der statistischen Ämter der Europäischen Union nach Verordnung (EG) 1737/2005.- 2) Laufend gezahltes Entgelt für die geleisteten Sachleistungen.- 3) Zahlungen, die im Allgemeinen nicht laufend mit jeder Lohn- und Gehaltszahlung geleistet werden.- 4) Unbare individuelle Leistungen und Zinsersparnisse.- 6) Zahlungen der Arbeitgeber an Versicherungsträger oder Bildung von Rückstellungen, um ihren Arbeitnehmern Anspruch auf Sozialleistungen der Arbeitgeber direkt an ihre Arbeitnehmer, d. h. ohne Zwischenschaltung eines Versicherungsträgers und ohne Rückstellungen zu bilden.- 9) Beiträge zur Ausgleichsabgabe nach Schwerbehindertengesetz (Teil 2 SGB IX).- 12) Arbeitskosten insg. abzüglich Bruttoverdienste (D.11). Entspricht den "indirekten Kosten".

Arbeitskosten je Vollzeiteinheit in Unternehmen mit ... Arbeitnehmern												Lfd. Nr.
davon mit ... bis ... Arbeitnehmern										50 und mehr		
10 - 49		50 - 249		250 - 499		500 - 999		1000 und mehr				
EUR	%	EUR	%	EUR	%	EUR	%	EUR	%	EUR	%	
<b>(42 013)</b>	<b>100,00</b>	<b>45 827</b>	<b>100,00</b>	<b>50 137</b>	<b>100,00</b>	<b>57 476</b>	<b>100,00</b>	<b>67 331</b>	<b>100,00</b>	<b>52 520</b>	<b>100,00</b>	1
(41 898)	99,73	45 808	99,96	50 125	99,97	57 475	100,00	67 327	99,99	52 508	99,98	2
/	/	/	/	/	/	/	/	4	0,01	/	/	3
(41 767)	99,42	45 479	99,24	49 715	99,16	57 140	99,41	66 976	99,47	52 155	99,31	4
(33 122)	78,84	36 117	78,81	(38 603)	77,00	44 732	77,83	53 241	79,07	41 085	78,23	5
(32 592)	77,58	35 554	77,58	(37 833)	75,46	44 375	77,20	52 707	78,28	40 522	77,16	6
(26 604)	63,32	28 061	61,23	29 154	58,15	34 298	59,67	40 482	60,12	31 496	59,97	7
/	/	/	/	/	(5,79)	/	/	4 434	6,58	(2 979)	(5,67)	8
/	/	/	/	/	/	/	/	960	1,43	/	/	9
/	/	/	/	/	/	/	/	73	0,11	(97)	(0,18)	10
(4 254)	10,12	4 724	10,31	(5 200)	10,37	6 257	10,89	7 337	10,90	5 551	10,57	11
(3 266)	7,77	3 641	7,95	(3 983)	7,94	4 868	8,47	5 736	8,52	4 294	8,18	12
(953)	2,27	984	2,15	(1 073)	2,14	1 303	2,27	1 453	2,16	1 143	2,18	13
/	/	/	/	/	/	/	/	(148)	(0,22)	/	/	14
/	/	/	/	/	/	/	/	382	0,57	/	/	15
/	/	/	/	/	/	/	/	259	0,39	/	/	16
/	/	(564)	(1,23)	/	/	/	/	534	0,79	(563)	(1,07)	17
8 645	20,58	9 361	20,43	(11 112)	(22,16)	(12 408)	21,59	13 736	20,40	11 071	21,08	18
6 673	15,88	7 321	15,98	(8 080)	16,12	(9 585)	16,68	10 153	15,08	8 403	16,00	19
6 269	14,92	7 117	15,53	(7 979)	15,91	(9 525)	16,57	9 807	14,57	8 233	15,68	20
2 870	6,83	3 277	7,15	(3 714)	7,41	(4 408)	7,67	4 619	6,86	3 820	7,27	21
-	-	/	/	/	/	/	/	85	0,13	/	/	22
(344)	0,82	400	0,87	(443)	0,88	(503)	0,88	552	0,82	455	0,87	23
2 655	6,32	3 035	6,62	3 358	6,70	(4 004)	6,97	4 144	6,15	3 483	6,63	24
/	/	(385)	0,84	(442)	(0,88)	583	1,01	463	0,69	452	0,86	25
(18)	0,04	20	0,04	23	0,05	27	0,05	30	0,04	23	0,04	26
-	-	-	-	-	-	-	-	-	-	-	-	27
/	/	/	/	/	/	/	/	346	0,51	/	/	28
/	/	/	/	/	/	/	/	54	0,08	/	/	29
/	/	/	/	/	/	/	/	36	0,05	/	/	30
/	/	/	/	/	/	/	/	32	0,05	/	/	31
/	/	/	/	/	/	/	/	77	0,11	/	/	32
-	-	/	/	-	-	/	/	/	/	/	/	33
/	/	/	/	/	/	/	/	9	0,01	/	/	34
(1 836)	(4,37)	(1 891)	4,13	/	/	(2 738)	4,76	3 445	5,12	(2 523)	(4,80)	35
(1 810)	(4,31)	1 726	3,77	(1 807)	3,60	(2 227)	3,87	2 593	3,85	1 981	3,77	36
(1 657)	(3,94)	(1 561)	3,41	(1 620)	3,23	(2 020)	3,52	2 380	3,54	1 795	3,42	37
(152)	0,36	166	0,36	(187)	0,37	207	0,36	213	0,32	186	0,35	38
-	-	-	-	-	-	-	-	-	-	-	-	39
/	/	/	/	/	/	/	/	799	1,19	/	/	40
/	/	/	/	/	/	/	/	711	1,06	/	/	41
-	-	/	/	/	/	/	/	88	0,13	/	/	42
/	/	/	/	/	/	/	/	54	0,08	/	/	43
/	/	(149)	(0,32)	/	/	/	/	137	0,20	(144)	(0,28)	44
/	/	/	/	/	/	/	/	211	0,31	(216)	/	45
/	/	/	/	/	/	/	/	124	0,18	/	/	46
/	/	19	0,04	18	0,04	19	0,03	19	0,03	19	0,04	47
/	/	/	/	/	/	/	/	380	0,56	/	/	48
8 890	21,16	9 710	21,19	(11 534)	(23,00)	12 744	22,17	14 090	20,93	11 435	21,77	49
8 226	19,58	9 011	19,66	10 001	19,95	(11 857)	20,63	12 557	18,65	10 377	19,76	50
(15 409)	36,68	17 767	38,77	(20 984)	41,85	(23 178)	40,33	26 849	39,88	21 023	40,03	51
9 042	21,52	9 847	21,49	10 877	21,69	(13 075)	22,75	13 872	20,60	11 376	21,66	52
(39 642)	94,36	43 606	95,15	46 973	93,69	56 017	97,46	64 858	96,33	50 136	95,46	53
(27,08)		30,27		34,14		36,39		42,21		34,34		54
<b>(25,52)</b>		<b>28,82</b>		<b>31,91</b>		<b>35,50</b>		<b>40,73</b>		<b>32,80</b>		55

stete Arbeitszeit (Bruttoverdienst abzüglich Sonderzahlungen, vermögenswirksame Leistungen, Vergütung für nicht gearbeitete Tage, n, Aktienoptionsprogramme, Belegschaftsaktien, Belegschaftseinrichtungen.- 5) Naturleistungen, Firmenwagen, Personalrabatte, Job-Tickets alleistungen zu sichern.- 7) Arbeitgeberbeiträge zur Winterbeschäftigungs-Umlage nach Winterbeschäftigungs-Verordnung.- 8) Sozialleistungen im U2-Verfahren nach Aufwendungsausgleichsgesetz.- 10) Anwerbungskosten, vom Arbeitgeber gestellte Berufskleidung.- 11) sten" der Internationalen Arbeitsorganisation (ILO).- 13) Gesetzliche Arbeitgeberbeiträge zur Sozialversicherung, Entgeltfortzahlung, ume oder Beschäftigtenzahl.- 14) Arbeitskosten insgesamt abzüglich Entgelt für die geleistete Arbeitszeit.- 15) Gesetzliche Arbeitgeberbeiträge 1, Steuern auf die Lohnsumme oder Beschäftigtenzahl.-

**Arbeitskosten je Vollzeiteinheit 2020 nach Kostenarten, Wirtschaftszweigen und Unternehmensgrößenklassen**

Neue Länder

29 Herstellung von Kraftwagen und Kraftwagenteilen

Lfd. Nr.	Schlüssel 1)	Kostenart	10 und mehr	
			EUR	%
1		<b>Bruttoarbeitskosten insgesamt</b> .....	<b>56 455</b>	<b>100,00</b>
2	D	Nettoarbeitskosten (Bruttoarbeitskosten abzüglich Lohnsubventionen) .....	56 440	99,97
3	D.5	Lohnsubventionen (dem Arbeitgeber erstattete Lohn- und Gehaltszahlungen) .....	/	/
4	D.1	Arbeitnehmerentgelt .....	55 429	98,18
5	D.11	Bruttoverdienste .....	43 291	76,68
6	D.111	Bruttoverdienste (ohne Auszubildende) .....	42 843	75,89
7	D.11111	Entgelt für die geleistete Arbeitszeit 2) .....	31 536	55,86
8	D.11112	Sonderzahlungen insgesamt 3) .....	5 330	9,44
9		dar.: von persönlichen Leistungen und vom Unternehmenserfolg abhängig .....	1 992	3,53
10	D.1112	Leistungen zur Vermögensbildung der Arbeitnehmer .....	(68)	(0,12)
11	D.1113	Vergütung für nicht gearbeitete Tage .....	5 572	9,87
12		Urlaubsvergütung .....	4 245	7,52
13		Vergütung gesetzlicher Feiertage .....	1 163	2,06
14		Vergütung sonstiger betrieblicher oder tariflicher arbeitsfreier Tage .....	(164)	(0,29)
15	D.1114	Sachleistungen 4) .....	(336)	(0,60)
16		dar.: unbare individuelle Leistungen 5) .....	(255)	(0,45)
17	D.112	Bruttoverdienste der Auszubildenden .....	448	(0,79)
18	D.12	Sozialbeiträge der Arbeitgeber .....	12 138	21,50
19	D.121	Tatsächliche Sozialbeiträge der Arbeitgeber (ohne Auszubildende) 6) .....	9 358	16,58
20	D.1211	Gesetzliche Arbeitgeberbeiträge zur Sozialversicherung .....	8 702	15,41
21		Rentenversicherungsbeiträge .....	4 147	7,35
22		dar.: Aufstockungsbeiträge zur Rentenversicherung im Rahmen der Altersteilzeit .....	148	0,26
23		Arbeitslosenversicherungsbeiträge .....	493	0,87
24		Kranken- und Pflegeversicherungsbeiträge .....	3 612	6,40
25		Beiträge zur gesetzlichen Unfallversicherung .....	426	0,76
26		Umlage für das Insolvenzgeld .....	24	0,04
27		Sonstige gesetzliche Aufwendungen 7) .....	-	-
28	D.1212	Aufwendungen für die betriebliche Altersversorgung ohne Entgeltumwandlung .....	657	1,16
29		Aufwendungen für betriebliche Ruhegeldzusagen .....	(358)	(0,63)
30		Zuwendungen an Pensionskassen .....	9	0,02
31		Zuwendungen an Unterstützungskassen .....	/	/
32		Beiträge zur Direktversicherung .....	/	/
33		Beiträge an Pensionsfonds .....	146	0,26
34		Beiträge an den Pensions-Sicherungs-Verein VVaG .....	21	0,04
35	D.122	Unterstellte Sozialbeiträge der Arbeitgeber (ohne Auszubildende) 8) .....	2 667	4,72
36	D.1221	Entgeltfortzahlung .....	2 165	3,84
37		Entgeltfortzahlung im Krankheitsfall .....	1 974	3,50
38		Arbeitgeberzuschüsse zum Mutterschaftsgeld 9) .....	192	0,34
39	D.1222	Unterstellte Sozialbeiträge zur Alters- und Gesundheitsvorsorge von Beamten .....	-	-
40	D.1223	Zahlungen an aus dem Unternehmen ausscheidende Arbeitnehmer .....	416	0,74
41		Entlassungsentschädigungen .....	/	/
42		Aufstockungsbeträge zum Bruttoverdienst im Rahmen der Altersteilzeit .....	318	0,56
43	D.1224	Sonstige freiwillige Sozialleistungen der Arbeitgeber .....	86	0,15
44	D.123	Sozialbeiträge der Arbeitgeber für Auszubildende .....	(113)	(0,20)
45	D.2	Kosten für die berufliche Aus- und Weiterbildung .....	(812)	(1,44)
46	D.3	Sonstige Aufwendungen 10) .....	(207)	(0,37)
47	D.4	Steuern auf die Lohnsumme oder Beschäftigtenzahl 11) .....	7	0,01
48		Nachrichtlich: Aufwendungen der Arbeitnehmer für betriebliche Altersversorgung .....	(345)	(0,61)
49		Lohnnebenkosten 12) .....	13 164	23,32
50		dar.: gesetzliche Lohnnebenkosten 13) .....	10 987	19,46
51		Personalnebenkosten insgesamt 14) .....	24 918	44,14
52		dar.: gesetzliche Personalnebenkosten 15) .....	12 037	21,32
53		Bruttoarbeitskosten je Vollzeiteinheit einschließlich Auszubildende .....	54 581	96,68
54		Bruttoarbeitskosten je geleistete Stunde der Beschäftigten (ohne Auszubildende) .....	37,98	
55		<b>Nettoarbeitskosten je geleistete Stunde der Beschäftigten (einschl. Auszubildende) .....</b>	<b>36,73</b>	

1) Harmonisierter Schlüssel der statistischen Ämter der Europäischen Union nach Verordnung (EG) 1737/2005.- 2) Laufend gezahltes Entgelt für die geleisteten Sachleistungen.- 3) Zahlungen, die im Allgemeinen nicht laufend mit jeder Lohn- und Gehaltszahlung geleistet werden.- 4) Unbare individuelle Leistungen und Zinsersparnisse.- 6) Zahlungen der Arbeitgeber an Versicherungsträger oder Bildung von Rückstellungen, um ihren Arbeitnehmern Anspruch auf Sozialleistungen der Arbeitgeber direkt an ihre Arbeitnehmer, d. h. ohne Zwischenschaltung eines Versicherungsträgers und ohne Rückstellungen zu bilden.- 9) Beiträge zur Ausgleichsabgabe nach Schwerbehindertenrecht (Teil 2 SGB IX).- 12) Arbeitskosten insg. abzüglich Bruttoverdienste (D.11). Entspricht den "indirekten Kosten".

Arbeitskosten je Vollzeiteinheit in Unternehmen mit ... Arbeitnehmern												Lfd. Nr.
davon mit ... bis ... Arbeitnehmern										50 und mehr		
10 - 49		50 - 249		250 - 499		500 - 999		1000 und mehr				
EUR	%	EUR	%	EUR	%	EUR	%	EUR	%	EUR	%	
32 403	100,00	(38 166)	100,00	(40 220)	100,00	43 437	100,00	73 140	100,00	57 377	100,00	1
32 403	100,00	(38 111)	99,86	(40 211)	99,98	43 404	99,93	73 139	100,00	57 362	99,97	2
-	-	/	/	/	/	/	/	0	0,00	/	/	3
32 168	99,27	(37 787)	99,01	(39 800)	98,95	42 980	98,95	71 490	97,74	56 321	98,16	4
25 184	77,72	(29 562)	77,46	(31 001)	77,08	33 422	76,94	55 881	76,40	43 985	76,66	5
24 964	77,04	(29 292)	76,75	(30 525)	75,90	33 131	76,27	55 333	75,65	43 528	75,86	6
20 777	64,12	(23 732)	62,18	(24 980)	62,11	26 092	60,07	38 528	52,68	31 949	55,68	7
/	/	/	/	/	/	/	/	9 256	12,66	5 493	9,57	8
/	/	/	/	/	/	/	/	3 718	5,08	2 060	3,59	9
/	/	/	/	/	/	/	/	92	0,13	(71)	(0,12)	10
(2 958)	9,13	(3 854)	10,10	(4 099)	10,19	4 558	10,49	7 096	9,70	5 672	9,89	11
(2 231)	6,88	(3 010)	7,89	(3 156)	7,85	(3 531)	(8,13)	5 358	7,33	4 323	7,53	12
713	2,20	(830)	2,18	(891)	2,22	967	2,23	1 449	1,98	1 181	2,06	13
/	/	/	/	/	/	/	/	288	0,39	(169)	(0,30)	14
/	/	/	/	/	/	(197)	/	362	0,50	(343)	(0,60)	15
/	/	/	/	/	/	/	/	226	0,31	(259)	(0,45)	16
/	/	/	/	/	/	/	/	548	0,75	457	(0,80)	17
6 984	21,55	(8 225)	21,55	(8 798)	21,88	9 558	22,00	15 609	21,34	12 336	21,50	18
5 825	(17,98)	(6 331)	16,59	(6 615)	16,45	7 206	16,59	12 108	16,55	9 494	16,55	19
5 671	(17,50)	(6 234)	16,33	(6 553)	16,29	6 898	15,88	10 933	14,95	8 818	15,37	20
2 593	(8,00)	(2 853)	7,48	(2 998)	7,45	3 156	7,27	5 334	7,29	4 207	7,33	21
-	-	/	/	/	/	/	/	287	0,39	154	0,27	22
295	0,91	(335)	0,88	(355)	0,88	388	0,89	634	0,87	500	0,87	23
(2 448)	(7,56)	(2 738)	7,17	(2 761)	6,87	2 973	6,84	4 442	6,07	3 656	6,37	24
(320)	(0,99)	(292)	(0,77)	/	/	/	/	493	0,67	431	0,75	25
15	0,05	(16)	0,04	(16)	(0,04)	19	0,04	31	0,04	24	0,04	26
-	-	-	-	-	-	-	-	-	-	-	-	27
/	/	/	/	/	/	/	/	1 175	1,61	676	1,18	28
/	/	/	/	/	/	/	/	701	0,96	(371)	(0,65)	29
/	/	/	/	/	/	/	/	15	0,02	9	0,01	30
/	/	/	/	/	/	/	/	98	0,13	/	/	31
/	/	/	/	/	/	/	/	28	0,04	/	/	32
-	-	/	/	-	-	-	-	290	0,40	151	0,26	33
/	/	/	/	/	/	/	/	41	0,06	22	0,04	34
/	/	/	4,77	/	(5,10)	(2 282)	(5,25)	3 369	4,61	2 727	4,75	35
/	/	/	4,52	/	(4,93)	(1 993)	(4,59)	2 492	3,41	2 207	3,85	36
/	/	/	4,11	/	(4,55)	(1 821)	(4,19)	2 266	3,10	2 013	3,51	37
139	0,43	(156)	0,41	(154)	0,38	173	0,40	226	0,31	194	0,34	38
-	-	-	-	-	-	-	-	-	-	-	-	39
/	/	/	/	/	/	/	/	721	0,99	431	0,75	40
/	/	/	/	/	/	/	/	(103)	(0,14)	/	/	41
-	-	/	/	-	-	/	/	618	0,85	330	0,58	42
-	-	/	/	-	-	/	/	157	0,21	(89)	0,16	43
/	/	/	/	/	/	/	/	132	0,18	(115)	(0,20)	44
/	/	/	/	/	/	/	/	(1 433)	(1,96)	(839)	(1,46)	45
/	/	/	/	/	/	/	/	209	0,29	(210)	(0,37)	46
(5)	(0,02)	7	(0,02)	7	(0,02)	7	0,02	7	0,01	7	0,01	47
/	/	/	/	/	/	/	/	471	0,64	(352)	(0,61)	48
7 219	22,28	(8 603)	22,54	(9 219)	22,92	10 015	23,06	17 258	23,60	13 392	23,34	49
6 813	21,02	(8 042)	21,07	(8 677)	21,57	8 969	20,65	13 564	18,54	11 147	19,43	50
11 626	35,88	(14 434)	37,82	(15 240)	37,89	17 345	39,93	34 612	47,32	25 428	44,32	51
7 475	23,07	(8 797)	23,05	(9 435)	23,46	9 865	22,71	14 881	20,35	12 212	21,28	52
31 524	97,29	(37 096)	97,20	(38 744)	96,33	42 334	97,46	70 520	96,42	55 459	96,66	53
21,06		(24,59)		/	/	29,26		50,26		38,65		54
20,54		(23,89)		/	/	28,50		48,50		37,37		55

stete Arbeitszeit (Bruttoverdienst abzüglich Sonderzahlungen, vermögenswirksame Leistungen, Vergütung für nicht gearbeitete Tage, n, Aktienoptionsprogramme, Belegschaftsaktien, Belegschaftseinrichtungen.- 5) Naturleistungen, Firmenwagen, Personalrabatte, Job-Tickets alleistungen zu sichern.- 7) Arbeitgeberbeiträge zur Winterbeschäftigungs-Umlage nach Winterbeschäftigungs-Verordnung.- 8) Sozialleistungen im U2-Verfahren nach Aufwendungsausgleichsgesetz.- 10) Anwerbungskosten, vom Arbeitgeber gestellte Berufskleidung.- 11) sten" der Internationalen Arbeitsorganisation (ILO).- 13) Gesetzliche Arbeitgeberbeiträge zur Sozialversicherung, Entgeltfortzahlung, ime oder Beschäftigtenzahl.- 14) Arbeitskosten insgesamt abzüglich Entgelt für die geleistete Arbeitszeit.- 15) Gesetzliche Arbeitgeberbeiträge 1, Steuern auf die Lohnsumme oder Beschäftigtenzahl.-

**Arbeitskosten je Vollzeiteinheit 2020 nach Kostenarten, Wirtschaftszweigen und Unternehmensgrößenklassen**

Neue Länder

30 Sonstiger Fahrzeugbau

Lfd. Nr.	Schlüssel 1)	Kostenart	10 und mehr	
			EUR	%
1		<b>Bruttoarbeitskosten insgesamt</b> .....	<b>67 434</b>	<b>100,00</b>
2	D	Nettoarbeitskosten (Bruttoarbeitskosten abzüglich Lohnsubventionen) .....	67 385	99,93
3	D.5	Lohnsubventionen (dem Arbeitgeber erstattete Lohn- und Gehaltszahlungen) .....	/	/
4	D.1	Arbeitnehmerentgelt .....	67 118	99,53
5	D.11	Bruttoverdienste .....	53 135	78,80
6	D.111	Bruttoverdienste (ohne Auszubildende) .....	52 492	77,84
7	D.11111	Entgelt für die geleistete Arbeitszeit 2) .....	40 903	60,66
8	D.11112	Sonderzahlungen insgesamt 3) .....	4 590	6,81
9		dar.: von persönlichen Leistungen und vom Unternehmenserfolg abhängig .....	(794)	1,18
10	D.1112	Leistungen zur Vermögensbildung der Arbeitnehmer .....	/	/
11	D.1113	Vergütung für nicht gearbeitete Tage .....	6 494	9,63
12		Urlaubsvergütung .....	5 038	7,47
13		Vergütung gesetzlicher Feiertage .....	1 422	2,11
14		Vergütung sonstiger betrieblicher oder tariflicher arbeitsfreier Tage .....	/	/
15	D.1114	Sachleistungen 4) .....	462	0,68
16		dar.: unbare individuelle Leistungen 5) .....	287	0,43
17	D.112	Bruttoverdienste der Auszubildenden .....	(643)	(0,95)
18	D.12	Sozialbeiträge der Arbeitgeber .....	13 983	20,74
19	D.121	Tatsächliche Sozialbeiträge der Arbeitgeber (ohne Auszubildende) 6) .....	10 254	15,21
20	D.1211	Gesetzliche Arbeitgeberbeiträge zur Sozialversicherung .....	9 302	13,79
21		Rentenversicherungsbeiträge .....	4 360	6,47
22		dar.: Aufstockungsbeiträge zur Rentenversicherung im Rahmen der Altersteilzeit .....	/	/
23		Arbeitslosenversicherungsbeiträge .....	545	0,81
24		Kranken- und Pflegeversicherungsbeiträge .....	3 690	5,47
25		Beiträge zur gesetzlichen Unfallversicherung .....	680	1,01
26		Umlage für das Insolvenzgeld .....	27	0,04
27		Sonstige gesetzliche Aufwendungen 7) .....	-	-
28	D.1212	Aufwendungen für die betriebliche Altersversorgung ohne Entgeltumwandlung .....	952	1,41
29		Aufwendungen für betriebliche Ruhegeldzusagen .....	671	1,00
30		Zuwendungen an Pensionskassen .....	/	/
31		Zuwendungen an Unterstützungskassen .....	(2)	0,00
32		Beiträge zur Direktversicherung .....	/	/
33		Beiträge an Pensionsfonds .....	146	0,22
34		Beiträge an den Pensions-Sicherungs-Verein VVaG .....	24	0,04
35	D.122	Unterstellte Sozialbeiträge der Arbeitgeber (ohne Auszubildende) 8) .....	3 568	5,29
36	D.1221	Entgeltfortzahlung .....	2 438	3,61
37		Entgeltfortzahlung im Krankheitsfall .....	2 229	3,31
38		Arbeitgeberzuschüsse zum Mutterschaftsgeld 9) .....	208	0,31
39	D.1222	Unterstellte Sozialbeiträge zur Alters- und Gesundheitsvorsorge von Beamten .....	-	-
40	D.1223	Zahlungen an aus dem Unternehmen ausscheidende Arbeitnehmer .....	(1 088)	1,61
41		Entlassungsentschädigungen .....	951	1,41
42		Aufstockungsbeiträge zum Bruttoverdienst im Rahmen der Altersteilzeit .....	/	/
43	D.1224	Sonstige freiwillige Sozialleistungen der Arbeitgeber .....	(42)	(0,06)
44	D.123	Sozialbeiträge der Arbeitgeber für Auszubildende .....	(161)	(0,24)
45	D.2	Kosten für die berufliche Aus- und Weiterbildung .....	/	(0,36)
46	D.3	Sonstige Aufwendungen 10) .....	(60)	(0,09)
47	D.4	Steuern auf die Lohnsumme oder Beschäftigtenzahl 11) .....	16	(0,02)
		<b>Nachrichtlich:</b>		
48		Aufwendungen der Arbeitnehmer für betriebliche Altersversorgung .....	286	0,42
49		Lohnnebenkosten 12) .....	14 299	21,20
50		dar.: gesetzliche Lohnnebenkosten 13) .....	11 917	17,67
51		Personalnebenkosten insgesamt 14) .....	26 532	39,34
52		dar.: gesetzliche Personalnebenkosten 15) .....	13 178	19,54
53		Bruttoarbeitskosten je Vollzeiteinheit einschließlich Auszubildende .....	63 535	94,22
54		Bruttoarbeitskosten je geleistete Stunde der Beschäftigten (ohne Auszubildende) .....	44,74	
55		<b>Nettoarbeitskosten je geleistete Stunde der Beschäftigten (einschl. Auszubildende)</b> .....	<b>42,59</b>	

1) Harmonisierter Schlüssel der statistischen Ämter der Europäischen Union nach Verordnung (EG) 1737/2005.- 2) Laufend gezahltes Entgelt für die geleisteten Sachleistungen.- 3) Zahlungen, die im Allgemeinen nicht laufend mit jeder Lohn- und Gehaltszahlung geleistet werden.- 4) Unbare individuelle Leistungen und Zinsersparnisse.- 6) Zahlungen der Arbeitgeber an Versicherungsträger oder Bildung von Rückstellungen, um ihren Arbeitnehmern Anspruch auf Sozialleistungen der Arbeitgeber direkt an ihre Arbeitnehmer, d. h. ohne Zwischenschaltung eines Versicherungsträgers und ohne Rückstellungen zu bilden.- 9) Beiträge zur Ausgleichsabgabe nach Schwerbehindertengesetz (Teil 2 SGB IX).- 12) Arbeitskosten insg. abzüglich Bruttoverdienste (D.11). Entspricht den "indirekten Kosten".

Arbeitskosten je Vollzeitereinheit in Unternehmen mit ... Arbeitnehmern												Lfd. Nr.
davon mit ... bis ... Arbeitnehmern										50 und mehr		
10 - 49		50 - 249		250 - 499		500 - 999		1000 und mehr				
EUR	%	EUR	%	EUR	%	EUR	%	EUR	%	EUR	%	
39 415	100,00	(49 258)	100,00	/	100,00	/	100,00	84 114	100,00	69 242	100,00	1
39 330	99,78	(49 210)	99,90	/	100,00	/	99,52	84 114	100,00	69 194	99,93	2
/	/	/	/	-	-	/	/	-	-	/	/	3
39 264	99,62	(49 081)	99,64	(41 442)	98,86	/	99,42	83 768	99,59	68 915	99,53	4
30 956	78,54	(38 805)	78,78	/	78,34	(40 995)	76,67	66 633	79,22	54 566	78,80	5
30 611	77,66	(38 381)	77,92	(32 167)	76,73	/	74,28	66 072	78,55	53 903	77,85	6
(25 874)	65,64	30 667	62,26	(24 500)	58,44	/	56,46	51 354	61,05	41 872	60,47	7
/	/	/	/	/	(8,13)	3 975	/	6 091	7,24	4 849	7,00	8
-	-	/	/	-	-	-	-	1 361	1,62	846	1,22	9
/	/	/	/	/	/	/	/	49	0,06	/	/	10
(3 711)	9,41	(5 207)	10,57	/	9,92	/	10,27	7 864	9,35	6 673	9,64	11
(2 778)	7,05	(4 087)	8,30	/	7,75	/	8,23	6 058	7,20	5 184	7,49	12
(929)	2,36	(1 106)	2,24	(878)	2,09	/	1,98	1 763	2,10	1 453	2,10	13
/	/	/	/	/	0,07	/	/	43	0,05	/	/	14
/	/	/	/	(75)	0,18	/	/	714	0,85	464	0,67	15
/	/	/	/	(75)	0,18	/	/	392	0,47	278	0,40	16
/	/	/	/	/	/	/	/	561	0,67	(663)	(0,96)	17
(8 308)	21,08	(10 276)	20,86	(8 601)	20,52	/	22,76	17 135	20,37	14 349	20,72	18
6 341	16,09	(7 774)	15,78	(7 059)	16,84	/	17,68	12 189	14,49	10 507	15,17	19
6 150	15,60	(7 652)	15,53	(6 871)	16,39	/	17,31	10 576	12,57	9 505	13,73	20
2 715	6,89	(3 552)	7,21	(3 057)	7,29	/	7,46	5 109	6,07	4 466	6,45	21
-	-	/	/	-	-	/	/	87	0,10	/	/	22
336	0,85	(463)	0,94	(392)	0,93	/	0,90	638	0,76	559	0,81	23
2 566	6,51	3 164	6,42	(2 822)	6,73	/	7,01	4 108	4,88	3 763	5,43	24
/	/	/	(0,92)	/	1,38	/	(1,90)	689	0,82	691	1,00	25
(17)	0,04	/	/	(20)	0,05	/	0,04	32	0,04	27	0,04	26
-	-	-	-	-	-	-	-	-	-	-	-	27
/	/	/	/	/	/	(198)	/	1 613	1,92	1 001	1,45	28
/	/	-	-	/	/	-	-	1 246	1,48	715	1,03	29
/	/	/	/	-	-	/	/	40	0,05	/	/	30
/	/	-	-	-	-	-	-	4	0,00	2	0,00	31
/	/	/	/	/	/	(169)	/	11	0,01	/	/	32
-	-	-	-	/	0,00	-	-	269	0,32	155	0,22	33
/	/	-	-	/	/	-	-	44	0,05	26	0,04	34
/	/	(2 379)	(4,83)	(1 361)	3,25	/	/	4 810	5,72	3 677	5,31	35
/	/	(2 319)	(4,71)	(1 361)	3,25	/	/	2 884	3,43	2 476	3,58	36
/	/	(2 120)	(4,30)	(1 228)	2,93	/	/	2 640	3,14	2 263	3,27	37
135	0,34	198	0,40	/	/	/	0,31	244	0,29	213	0,31	38
-	-	-	-	-	-	-	-	-	-	-	-	39
/	/	/	/	-	-	/	/	1 866	2,22	1 156	1,67	40
/	/	/	/	-	-	/	/	1 702	2,02	1 010	1,46	41
/	/	/	/	-	-	/	/	164	0,20	/	/	42
/	/	/	/	-	-	/	/	59	0,07	(44)	(0,06)	43
/	/	/	/	/	/	/	/	136	0,16	(166)	(0,24)	44
/	/	/	/	/	/	/	/	241	0,29	/	(0,36)	45
/	/	/	/	/	/	/	/	88	0,10	(63)	(0,09)	46
/	/	14	0,03	14	(0,03)	15	(0,03)	17	0,02	16	0,02	47
/	/	/	(0,47)	421	/	/	/	317	0,38	298	0,43	48
(8 459)	21,46	(10 452)	21,22	/	21,66	/	23,33	17 481	20,78	14 676	21,20	49
(8 096)	20,54	(10 106)	20,52	(8 427)	20,10	/	21,45	13 613	16,18	12 163	17,57	50
13 542	34,36	(18 590)	37,74	/	41,56	(23 281)	43,54	32 760	38,95	27 369	39,53	51
(8 940)	22,68	(11 090)	22,51	(9 124)	21,76	/	22,85	15 240	18,12	13 451	19,43	52
(37 862)	96,06	(47 376)	96,18	(39 496)	94,21	/	(87,53)	80 273	95,43	65 157	94,10	53
22,79		29,11		/	/	(42,45)		54,47		46,38		54
(21,84)		28,03		/	/	(38,22)		52,36		44,13		55

stete Arbeitszeit (Bruttoverdienst abzüglich Sonderzahlungen, vermögenswirksame Leistungen, Vergütung für nicht gearbeitete Tage, n, Aktienoptionsprogramme, Belegschaftsaktien, Belegschaftseinrichtungen.- 5) Naturleistungen, Firmenwagen, Personalrabatte, Job-Tickets alleistungen zu sichern.- 7) Arbeitgeberbeiträge zur Winterbeschäftigungs-Umlage nach Winterbeschäftigungs-Verordnung.- 8) Sozialleistungen im U2-Verfahren nach Aufwendungsausgleichsgesetz.- 10) Anwerbungskosten, vom Arbeitgeber gestellte Berufskleidung.- 11) sten" der Internationalen Arbeitsorganisation (ILO).- 13) Gesetzliche Arbeitgeberbeiträge zur Sozialversicherung, Entgeltfortzahlung, ume oder Beschäftigtenzahl.- 14) Arbeitskosten insgesamt abzüglich Entgelt für die geleistete Arbeitszeit.- 15) Gesetzliche Arbeitgeberbeiträge 1, Steuern auf die Lohnsumme oder Beschäftigtenzahl.-

**Arbeitskosten je Vollzeiteinheit 2020 nach Kostenarten, Wirtschaftszweigen und Unternehmensgrößenklassen**

Neue Länder

31 Herstellung von Möbeln

Lfd. Nr.	Schlüssel 1)	Kostenart	10 und mehr	
			EUR	%
1		<b>Bruttoarbeitskosten insgesamt</b> .....	<b>36 038</b>	<b>100,00</b>
2	D	Nettoarbeitskosten (Bruttoarbeitskosten abzüglich Lohnsubventionen) .....	35 981	99,84
3	D.5	Lohnsubventionen (dem Arbeitgeber erstattete Lohn- und Gehaltszahlungen) .....	/	/
4	D.1	Arbeitnehmerentgelt .....	35 881	99,56
5	D.11	Bruttoverdienste .....	28 338	78,63
6	D.111	Bruttoverdienste (ohne Auszubildende) .....	27 857	77,30
7	D.11111	Entgelt für die geleistete Arbeitszeit 2) .....	22 619	62,76
8	D.11112	Sonderzahlungen insgesamt 3) .....	(1 351)	(3,75)
9		dar.: von persönlichen Leistungen und vom Unternehmenserfolg abhängig .....	/	/
10	D.1112	Leistungen zur Vermögensbildung der Arbeitnehmer .....	(63)	(0,18)
11	D.1113	Vergütung für nicht gearbeitete Tage .....	3 534	9,81
12		Urlaubsvergütung .....	2 717	7,54
13		Vergütung gesetzlicher Feiertage .....	787	2,18
14		Vergütung sonstiger betrieblicher oder tariflicher arbeitsfreier Tage .....	/	/
15	D.1114	Sachleistungen 4) .....	/	/
16		dar.: unbare individuelle Leistungen 5) .....	/	/
17	D.112	Bruttoverdienste der Auszubildenden .....	(482)	(1,34)
18	D.12	Sozialbeiträge der Arbeitgeber .....	7 543	20,93
19	D.121	Tatsächliche Sozialbeiträge der Arbeitgeber (ohne Auszubildende) 6) .....	5 915	16,41
20	D.1211	Gesetzliche Arbeitgeberbeiträge zur Sozialversicherung .....	5 733	15,91
21		Rentenversicherungsbeiträge .....	2 581	7,16
22		dar.: Aufstockungsbeiträge zur Rentenversicherung im Rahmen der Altersteilzeit .....	/	/
23		Arbeitslosenversicherungsbeiträge .....	319	0,89
24		Kranken- und Pflegeversicherungsbeiträge .....	2 433	6,75
25		Beiträge zur gesetzlichen Unfallversicherung .....	384	1,07
26		Umlage für das Insolvenzgeld .....	16	0,04
27		Sonstige gesetzliche Aufwendungen 7) .....	-	-
28	D.1212	Aufwendungen für die betriebliche Altersversorgung ohne Entgeltumwandlung .....	/	(0,50)
29		Aufwendungen für betriebliche Ruhegeldzusagen .....	/	/
30		Zuwendungen an Pensionskassen .....	/	/
31		Zuwendungen an Unterstützungskassen .....	/	/
32		Beiträge zur Direktversicherung .....	/	/
33		Beiträge an Pensionsfonds .....	/	/
34		Beiträge an den Pensions-Sicherungs-Verein VVaG .....	/	/
35	D.122	Unterstellte Sozialbeiträge der Arbeitgeber (ohne Auszubildende) 8) .....	1 499	4,16
36	D.1221	Entgeltfortzahlung .....	1 404	3,90
37		Entgeltfortzahlung im Krankheitsfall .....	1 266	3,51
38		Arbeitgeberzuschüsse zum Mutterschaftsgeld 9) .....	138	0,38
39	D.1222	Unterstellte Sozialbeiträge zur Alters- und Gesundheitsvorsorge von Beamten .....	-	-
40	D.1223	Zahlungen an aus dem Unternehmen ausscheidende Arbeitnehmer .....	/	/
41		Entlassungsentschädigungen .....	/	/
42		Aufstockungsbeträge zum Bruttoverdienst im Rahmen der Altersteilzeit .....	(1)	(0,00)
43	D.1224	Sonstige freiwillige Sozialleistungen der Arbeitgeber .....	/	/
44	D.123	Sozialbeiträge der Arbeitgeber für Auszubildende .....	(129)	(0,36)
45	D.2	Kosten für die berufliche Aus- und Weiterbildung .....	(86)	(0,24)
46	D.3	Sonstige Aufwendungen 10) .....	(54)	(0,15)
47	D.4	Steuern auf die Lohnsumme oder Beschäftigtenzahl 11) .....	16	0,05
		<b>Nachrichtlich:</b>		
48		Aufwendungen der Arbeitnehmer für betriebliche Altersversorgung .....	/	(0,41)
49		Lohnnebenkosten 12) .....	7 700	21,37
50		dar.: gesetzliche Lohnnebenkosten 13) .....	7 283	20,21
51		Personalnebenkosten insgesamt 14) .....	13 419	37,24
52		dar.: gesetzliche Personalnebenkosten 15) .....	7 941	22,04
53		Bruttoarbeitskosten je Vollzeiteinheit einschließlich Auszubildende .....	34 087	94,59
54		Bruttoarbeitskosten je geleistete Stunde der Beschäftigten (ohne Auszubildende) .....	22,30	
55		<b>Nettoarbeitskosten je geleistete Stunde der Beschäftigten (einschl. Auszubildende)</b> .....	<b>21,07</b>	

1) Harmonisierter Schlüssel der statistischen Ämter der Europäischen Union nach Verordnung (EG) 1737/2005.- 2) Laufend gezahltes Entgelt für die geleisteten Sachleistungen.- 3) Zahlungen, die im Allgemeinen nicht laufend mit jeder Lohn- und Gehaltszahlung geleistet werden.- 4) Unbare individuelle Leistungen und Zinsersparnisse.- 6) Zahlungen der Arbeitgeber an Versicherungsträger oder Bildung von Rückstellungen, um ihren Arbeitnehmern Anspruch auf Sozialleistungen der Arbeitgeber direkt an ihre Arbeitnehmer, d. h. ohne Zwischenschaltung eines Versicherungsträgers und ohne Rückstellungen zu bilden.- 9) Beiträge zur Ausgleichsabgabe nach Schwerbehindertengesetz (Teil 2 SGB IX).- 12) Arbeitskosten insg. abzüglich Bruttoverdienste (D.11). Entspricht den "indirekten Kosten".



Arbeitskosten je Vollzeiteinheit in Unternehmen mit ... Arbeitnehmern												Lfd. Nr.
davon mit ... bis ... Arbeitnehmern										50 und mehr		
10 - 49		50 - 249		250 - 499		500 - 999		1000 und mehr				
EUR	%	EUR	%	EUR	%	EUR	%	EUR	%	EUR	%	
33 528	100,00	36 572	100,00	.	.	.	.	-	-	37 063	100,00	1
33 431	99,71	36 525	99,87	.	.	.	.	-	-	37 023	99,89	2
/	/	/	/	-	-	.	.	-	-	/	/	3
33 448	99,76	36 440	99,64	.	.	.	.	-	-	36 875	99,49	4
26 804	79,95	28 655	78,35	.	.	.	.	-	-	28 965	78,15	5
26 037	77,66	28 251	77,25	.	.	.	.	-	-	28 600	77,17	6
21 604	64,43	22 773	62,27	.	.	.	.	-	-	23 034	62,15	7
/	/	(1 549)	(4,24)	.	.	.	.	-	-	(1 549)	4,18	8
/	/	/	/	.	.	.	.	-	-	/	/	9
/	/	/	/	.	.	.	.	-	-	(74)	(0,20)	10
3 146	9,38	3 605	9,86	.	.	.	.	-	-	3 692	9,96	11
2 411	7,19	2 774	7,59	.	.	.	.	-	-	2 841	7,67	12
722	2,15	804	2,20	.	.	.	.	-	-	814	2,20	13
/	/	/	/	.	.	.	.	-	-	/	/	14
/	/	(250)	(0,68)	.	.	.	.	-	-	(252)	(0,68)	15
/	/	/	/	.	.	.	.	-	-	(231)	(0,62)	16
/	/	/	/	.	.	.	.	-	-	(365)	(0,98)	17
6 644	19,81	7 785	21,29	.	.	.	.	-	-	7 910	21,34	18
5 349	15,95	6 044	16,53	.	.	.	.	-	-	6 146	16,58	19
5 196	15,50	5 937	16,23	.	.	.	.	-	-	5 953	16,06	20
2 333	6,96	2 681	7,33	.	.	.	.	-	-	2 682	7,24	21
-	-	/	/	-	-	.	.	-	-	/	/	22
280	0,83	333	0,91	.	.	.	.	-	-	335	0,90	23
2 230	6,65	2 502	6,84	.	.	.	.	-	-	2 516	6,79	24
(338)	(1,01)	404	1,11	.	.	.	.	-	-	403	1,09	25
(14)	0,04	17	0,05	.	.	.	.	-	-	17	0,05	26
-	-	-	-	-	-	-	-	-	-	-	-	27
/	/	/	/	.	.	.	.	-	-	/	/	28
/	/	/	/	.	.	.	.	-	-	/	/	29
/	/	/	/	.	.	.	.	-	-	/	/	30
/	/	/	/	.	.	.	.	-	-	/	/	31
/	/	/	/	.	.	.	.	-	-	(47)	(0,13)	32
/	/	/	/	.	.	.	.	-	-	/	/	33
/	/	/	/	.	.	.	.	-	-	/	/	34
(1 087)	(3,24)	(1 636)	(4,47)	.	.	.	.	-	-	1 667	4,50	35
(1 082)	(3,23)	1 490	4,07	.	.	.	.	-	-	1 536	4,14	36
(955)	(2,85)	1 344	3,68	.	.	.	.	-	-	1 393	3,76	37
127	0,38	145	0,40	.	.	.	.	-	-	143	0,39	38
-	-	-	-	-	-	-	-	-	-	-	-	39
/	/	/	/	.	.	.	.	-	-	/	/	40
/	/	/	/	.	.	.	.	-	-	/	/	41
/	/	-	-	.	.	.	.	-	-	(2)	(0,00)	42
/	/	/	/	.	.	.	.	-	-	/	/	43
/	/	(105)	(0,29)	.	.	.	.	-	-	(97)	(0,26)	44
/	/	(73)	(0,20)	.	.	.	.	-	-	(97)	0,26	45
/	/	/	/	.	.	.	.	-	-	(72)	(0,20)	46
/	/	19	0,05	.	.	.	.	-	-	19	0,05	47
/	/	(93)	(0,26)	.	.	.	.	-	-	(126)	0,34	48
6 724	20,05	7 917	21,65	.	.	.	.	-	-	8 098	21,85	49
6 495	19,37	7 551	20,65	.	.	.	.	-	-	7 605	20,52	50
11 925	35,57	13 799	37,73	.	.	.	.	-	-	14 030	37,85	51
7 009	20,91	8 250	22,56	.	.	.	.	-	-	8 322	22,45	52
30 352	90,53	35 047	95,83	.	.	.	.	-	-	35 712	96,35	53
20,81		22,43		.	.	.	.	-	-	22,91		54
18,84		21,45		.	.	.	.	-	-	22,03		55

stete Arbeitszeit (Bruttoverdienst abzüglich Sonderzahlungen, vermögenswirksame Leistungen, Vergütung für nicht gearbeitete Tage, n, Aktienoptionsprogramme, Belegschaftsaktien, Belegschaftseinrichtungen.- 5) Naturleistungen, Firmenwagen, Personalrabatte, Job-Tickets alleistungen zu sichern.- 7) Arbeitgeberbeiträge zur Winterbeschäftigungs-Umlage nach Winterbeschäftigungs-Verordnung.- 8) Sozialleistungen im U2-Verfahren nach Aufwendungsausgleichsgesetz.- 10) Anwerbungskosten, vom Arbeitgeber gestellte Berufskleidung.- 11) sten" der Internationalen Arbeitsorganisation (ILO).- 13) Gesetzliche Arbeitgeberbeiträge zur Sozialversicherung, Entgeltfortzahlung, ume oder Beschäftigtenzahl.- 14) Arbeitskosten insgesamt abzüglich Entgelt für die geleistete Arbeitszeit.- 15) Gesetzliche Arbeitgeberbeiträge r, Steuern auf die Lohnsumme oder Beschäftigtenzahl.-

**Arbeitskosten je Vollzeiteinheit 2020 nach Kostenarten, Wirtschaftszweigen und Unternehmensgrößenklassen**

Neue Länder

32 Herstellung von sonstigen Waren

Lfd. Nr.	Schlüssel 1)	Kostenart	10 und mehr	
			EUR	%
1		<b>Bruttoarbeitskosten insgesamt</b> .....	<b>43 039</b>	<b>100,00</b>
2	D	Nettoarbeitskosten (Bruttoarbeitskosten abzüglich Lohnsubventionen) .....	42 958	99,81
3	D.5	Lohnsubventionen (dem Arbeitgeber erstattete Lohn- und Gehaltszahlungen) .....	/	/
4	D.1	Arbeitnehmerentgelt .....	42 858	99,58
5	D.11	Bruttoverdienste .....	34 131	79,30
6	D.111	Bruttoverdienste (ohne Auszubildende) .....	33 765	78,45
7	D.11111	Entgelt für die geleistete Arbeitszeit 2) .....	26 698	62,03
8	D.11112	Sonderzahlungen insgesamt 3) .....	(2 248)	(5,22)
9		dar.: von persönlichen Leistungen und vom Unternehmenserfolg abhängig .....	/	/
10	D.1112	Leistungen zur Vermögensbildung der Arbeitnehmer .....	/	/
11	D.1113	Vergütung für nicht gearbeitete Tage .....	4 252	9,88
12		Urlaubsvergütung .....	3 319	7,71
13		Vergütung gesetzlicher Feiertage .....	909	2,11
14		Vergütung sonstiger betrieblicher oder tariflicher arbeitsfreier Tage .....	/	/
15	D.1114	Sachleistungen 4) .....	/	/
16		dar.: unbare individuelle Leistungen 5) .....	/	/
17	D.112	Bruttoverdienste der Auszubildenden .....	(366)	/
18	D.12	Sozialbeiträge der Arbeitgeber .....	8 727	20,28
19	D.121	Tatsächliche Sozialbeiträge der Arbeitgeber (ohne Auszubildende) 6) .....	6 862	15,94
20	D.1211	Gesetzliche Arbeitgeberbeiträge zur Sozialversicherung .....	6 489	15,08
21		Rentenversicherungsbeiträge .....	3 021	7,02
22		dar.: Aufstockungsbeiträge zur Rentenversicherung im Rahmen der Altersteilzeit .....	(2)	(0,00)
23		Arbeitslosenversicherungsbeiträge .....	367	0,85
24		Kranken- und Pflegeversicherungsbeiträge .....	2 785	6,47
25		Beiträge zur gesetzlichen Unfallversicherung .....	297	0,69
26		Umlage für das Insolvenzgeld .....	19	0,04
27		Sonstige gesetzliche Aufwendungen 7) .....	-	-
28	D.1212	Aufwendungen für die betriebliche Altersversorgung ohne Entgeltumwandlung .....	/	/
29		Aufwendungen für betriebliche Ruhegeldzusagen .....	/	/
30		Zuwendungen an Pensionskassen .....	/	/
31		Zuwendungen an Unterstützungskassen .....	/	/
32		Beiträge zur Direktversicherung .....	/	/
33		Beiträge an Pensionsfonds .....	/	/
34		Beiträge an den Pensions-Sicherungs-Verein VVaG .....	/	/
35	D.122	Unterstellte Sozialbeiträge der Arbeitgeber (ohne Auszubildende) 8) .....	1 775	4,12
36	D.1221	Entgeltfortzahlung .....	1 619	3,76
37		Entgeltfortzahlung im Krankheitsfall .....	1 467	3,41
38		Arbeitgeberzuschüsse zum Mutterschaftsgeld 9) .....	152	0,35
39	D.1222	Unterstellte Sozialbeiträge zur Alters- und Gesundheitsvorsorge von Beamten .....	-	-
40	D.1223	Zahlungen an aus dem Unternehmen ausscheidende Arbeitnehmer .....	/	/
41		Entlassungsentschädigungen .....	/	/
42		Aufstockungsbeträge zum Bruttoverdienst im Rahmen der Altersteilzeit .....	/	/
43	D.1224	Sonstige freiwillige Sozialleistungen der Arbeitgeber .....	/	/
44	D.123	Sozialbeiträge der Arbeitgeber für Auszubildende .....	(90)	(0,21)
45	D.2	Kosten für die berufliche Aus- und Weiterbildung .....	(129)	(0,30)
46	D.3	Sonstige Aufwendungen 10) .....	/	/
47	D.4	Steuern auf die Lohnsumme oder Beschäftigtenzahl 11) .....	(18)	(0,04)
		<b>Nachrichtlich:</b>		
48		Aufwendungen der Arbeitnehmer für betriebliche Altersversorgung .....	(181)	(0,42)
49		Lohnnebenkosten 12) .....	8 908	20,70
50		dar.: gesetzliche Lohnnebenkosten 13) .....	8 217	19,09
51		Personalnebenkosten insgesamt 14) .....	16 341	37,97
52		dar.: gesetzliche Personalnebenkosten 15) .....	9 036	21,00
53		Bruttoarbeitskosten je Vollzeiteinheit einschließlich Auszubildende .....	41 450	96,31
54		Bruttoarbeitskosten je geleistete Stunde der Beschäftigten (ohne Auszubildende) .....	26,84	
55		<b>Nettoarbeitskosten je geleistete Stunde der Beschäftigten (einschl. Auszubildende) .....</b>	<b>25,79</b>	

1) Harmonisierter Schlüssel der statistischen Ämter der Europäischen Union nach Verordnung (EG) 1737/2005.- 2) Laufend gezahltes Entgelt für die geleisteten Sachleistungen.- 3) Zahlungen, die im Allgemeinen nicht laufend mit jeder Lohn- und Gehaltszahlung geleistet werden.- 4) Unbare individuelle Leistungen und Zinsersparnisse.- 6) Zahlungen der Arbeitgeber an Versicherungsträger oder Bildung von Rückstellungen, um ihren Arbeitnehmern Anspruch auf Sozialleistungen der Arbeitgeber direkt an ihre Arbeitnehmer, d. h. ohne Zwischenschaltung eines Versicherungsträgers und ohne Rückstellungen zu bilden.- 9) Beiträge zur Ausgleichsabgabe nach Schwerbehindertengesetz (Teil 2 SGB IX).- 12) Arbeitskosten insg. abzüglich Bruttoverdienste (D.11). Entspricht den indirekten Kosten unterstellte Sozialbeiträge zur Alters- und Gesundheitsvorsorge von Beamten, Sozialbeiträge der Arbeitgeber für Auszubildende, Steuern auf die Lohnsumme zur Sozialversicherung, Vergütung gesetzlicher Feiertage, Entgeltfortzahlung, unterstellte Sozialbeiträge zur Alters- und Gesundheitsvorsorge von Beamten

Arbeitskosten je Vollzeiteinheit in Unternehmen mit ... Arbeitnehmern												Lfd. Nr.
davon mit ... bis ... Arbeitnehmern										50 und mehr		
10 - 49		50 - 249		250 - 499		500 - 999		1000 und mehr				
EUR	%	EUR	%	EUR	%	EUR	%	EUR	%	EUR	%	
<b>(40 150)</b>	<b>100,00</b>	<b>41 662</b>	<b>100,00</b>	<b>38 464</b>	<b>100,00</b>	.	.	.	.	<b>44 726</b>	<b>100,00</b>	1
(40 050)	99,75	41 561	99,76	38 449	99,96	.	.	.	.	44 656	99,84	2
/	/	/	/	(15)	(0,04)	-	-	.	.	/	/	3
(40 015)	99,66	41 477	99,56	38 138	99,15	.	.	.	.	44 519	99,54	4
(32 223)	80,26	32 748	78,60	29 916	77,78	.	.	.	.	35 245	78,80	5
(31 881)	79,40	32 429	77,84	29 315	76,22	.	.	.	.	34 865	77,95	6
(25 940)	64,61	25 617	61,49	22 565	58,66	.	.	.	.	27 141	60,68	7
/	/	/	/	2 339	6,08	.	.	.	.	(2 755)	(6,16)	8
/	/	/	/	(420)	(1,09)	.	.	.	.	/	/	9
/	/	/	/	(70)	(0,18)	.	.	.	.	/	/	10
(3 956)	9,85	4 096	9,83	3 841	9,99	.	.	.	.	4 424	9,89	11
(3 072)	7,65	3 176	7,62	2 985	7,76	.	.	.	.	3 463	7,74	12
(877)	2,18	890	2,14	788	2,05	.	.	.	.	928	2,08	13
/	/	/	/	/	/	.	.	.	.	/	/	14
/	/	/	/	501	(1,30)	.	.	.	.	/	/	15
/	/	/	/	501	(1,30)	.	.	.	.	/	/	16
/	/	/	/	/	/	.	.	.	.	/	/	17
7 792	19,41	8 729	20,95	8 222	21,38	.	.	.	.	9 274	20,73	18
6 364	15,85	6 815	16,36	6 171	16,04	.	.	.	.	7 154	15,99	19
6 018	14,99	6 325	15,18	6 066	15,77	.	.	.	.	6 765	15,12	20
2 782	6,93	2 939	7,05	2 840	7,38	.	.	.	.	3 161	7,07	21
/	/	-	-	/	/	.	.	.	.	/	/	22
332	0,83	362	0,87	343	0,89	.	.	.	.	388	0,87	23
2 655	6,61	2 712	6,51	2 608	6,78	.	.	.	.	2 862	6,40	24
(233)	(0,58)	294	(0,71)	258	0,67	.	.	.	.	335	0,75	25
17	0,04	18	0,04	18	0,05	.	.	.	.	20	0,04	26
-	-	-	-	-	-	.	.	.	.	-	-	27
/	/	/	/	105	(0,27)	.	.	.	.	/	/	28
/	/	/	/	(39)	(0,10)	.	.	.	.	/	/	29
/	/	/	/	/	/	.	.	.	.	/	/	30
/	/	/	/	-	-	.	.	.	.	/	/	31
/	/	/	/	(58)	/	.	.	.	.	/	/	32
-	-	/	/	-	-	.	.	.	.	/	/	33
/	/	/	/	(3)	(0,01)	.	.	.	.	/	/	34
/	/	(1 833)	(4,40)	1 908	4,96	.	.	.	.	2 025	4,53	35
/	(3,19)	(1 740)	(4,18)	1 543	4,01	.	.	.	.	1 817	4,06	36
/	/	(1 588)	(3,81)	1 395	3,63	.	.	.	.	1 655	3,70	37
136	(0,34)	152	0,36	147	0,38	.	.	.	.	162	0,36	38
-	-	-	-	-	-	.	.	.	.	-	-	39
/	/	/	/	/	/	.	.	.	.	/	/	40
/	/	/	/	/	/	.	.	.	.	/	/	41
/	-	-	-	/	/	.	.	.	.	/	/	42
/	/	/	/	-	-	.	.	.	.	(39)	(0,09)	43
/	/	/	/	/	/	.	.	.	.	/	/	44
/	/	/	/	/	/	.	.	.	.	(141)	(0,31)	45
/	/	/	/	(90)	(0,23)	.	.	.	.	/	/	46
/	/	/	/	21	0,06	.	.	.	.	(22)	(0,05)	47
/	/	/	/	263	0,68	.	.	.	.	/	/	48
7 927	19,74	8 914	21,40	8 548	22,22	.	.	.	.	9 481	21,20	49
7 391	18,41	8 169	19,61	7 773	20,21	.	.	.	.	8 699	19,45	50
14 210	35,39	16 044	38,51	15 899	41,34	.	.	.	.	17 585	39,32	51
8 187	20,39	8 978	21,55	8 418	21,89	.	.	.	.	9 532	21,31	52
(38 567)	96,06	40 252	96,62	36 442	94,74	.	.	.	.	43 142	96,46	53
(24,87)		25,82		24,97		.	.	.	.	28,00		54
<b>(23,80)</b>		<b>24,91</b>		<b>23,57</b>		.	.	.	.	<b>26,96</b>		55

stete Arbeitszeit (Bruttoverdienst abzüglich Sonderzahlungen, vermögenswirksame Leistungen, Vergütung für nicht gearbeitete Tage, n, Aktienoptionsprogramme, Belegschaftsaktien, Belegschaftseinrichtungen.- 5) Naturleistungen, Firmenwagen, Personalrabatte, Job-Tickets alleistungen zu sichern.- 7) Arbeitgeberbeiträge zur Winterbeschäftigungs-Umlage nach Winterbeschäftigungs-Verordnung.- 8) Sozialleistungen im U2-Verfahren nach Aufwendungsausgleichsgesetz.- 10) Anwerbungskosten, vom Arbeitgeber gestellte Berufskleidung.- 11) sten" der Internationalen Arbeitsorganisation (ILO).- 13) Gesetzliche Arbeitgeberbeiträge zur Sozialversicherung, Entgeltfortzahlung, ume oder Beschäftigtenzahl.- 14) Arbeitskosten insgesamt abzüglich Entgelt für die geleistete Arbeitszeit.- 15) Gesetzliche Arbeitgeberbeiträge a, Steuern auf die Lohnsumme oder Beschäftigtenzahl.-

**Arbeitskosten je Vollzeiteinheit 2020 nach Kostenarten, Wirtschaftszweigen und Unternehmensgrößenklassen**

Neue Länder

33 Reparatur und Installation von Maschinen und Ausrüstungen

Lfd. Nr.	Schlüssel 1)	Kostenart	10 und mehr	
			EUR	%
1		<b>Bruttoarbeitskosten insgesamt</b> .....	<b>54 634</b>	<b>100,00</b>
2	D	Nettoarbeitskosten (Bruttoarbeitskosten abzüglich Lohnsubventionen) .....	54 618	99,97
3	D.5	Lohnsubventionen (dem Arbeitgeber erstattete Lohn- und Gehaltszahlungen) .....	/	/
4	D.1	Arbeitnehmerentgelt .....	54 165	99,14
5	D.11	Bruttoverdienste .....	42 854	78,44
6	D.111	Bruttoverdienste (ohne Auszubildende) .....	42 316	77,45
7	D.11111	Entgelt für die geleistete Arbeitszeit 2) .....	32 488	59,47
8	D.11112	Sonderzahlungen insgesamt 3) .....	(3 631)	(6,65)
9		dar.: von persönlichen Leistungen und vom Unternehmenserfolg abhängig .....	/	/
10	D.1112	Leistungen zur Vermögensbildung der Arbeitnehmer .....	/	/
11	D.1113	Vergütung für nicht gearbeitete Tage .....	5 381	9,85
12		Urlaubsvergütung .....	4 149	7,59
13		Vergütung gesetzlicher Feiertage .....	1 137	2,08
14		Vergütung sonstiger betrieblicher oder tariflicher arbeitsfreier Tage .....	(94)	(0,17)
15	D.1114	Sachleistungen 4) .....	(753)	(1,38)
16		dar.: unbare individuelle Leistungen 5) .....	(615)	(1,13)
17	D.112	Bruttoverdienste der Auszubildenden .....	(539)	(0,99)
18	D.12	Sozialbeiträge der Arbeitgeber .....	11 311	20,70
19	D.121	Tatsächliche Sozialbeiträge der Arbeitgeber (ohne Auszubildende) 6) .....	8 853	16,20
20	D.1211	Gesetzliche Arbeitgeberbeiträge zur Sozialversicherung .....	8 237	15,08
21		Rentenversicherungsbeiträge .....	3 754	6,87
22		dar.: Aufstockungsbeiträge zur Rentenversicherung im Rahmen der Altersteilzeit .....	(23)	(0,04)
23		Arbeitslosenversicherungsbeiträge .....	465	0,85
24		Kranken- und Pflegeversicherungsbeiträge .....	3 394	6,21
25		Beiträge zur gesetzlichen Unfallversicherung .....	596	1,09
26		Umlage für das Insolvenzgeld .....	23	0,04
27		Sonstige gesetzliche Aufwendungen 7) .....	/	/
28	D.1212	Aufwendungen für die betriebliche Altersversorgung ohne Entgeltumwandlung .....	(616)	(1,13)
29		Aufwendungen für betriebliche Ruhegeldzusagen .....	(322)	(0,59)
30		Zuwendungen an Pensionskassen .....	(78)	(0,14)
31		Zuwendungen an Unterstützungskassen .....	/	/
32		Beiträge zur Direktversicherung .....	/	/
33		Beiträge an Pensionsfonds .....	52	0,10
34		Beiträge an den Pensions-Sicherungs-Verein VVaG .....	/	/
35	D.122	Unterstellte Sozialbeiträge der Arbeitgeber (ohne Auszubildende) 8) .....	2 322	4,25
36	D.1221	Entgeltfortzahlung .....	2 051	3,75
37		Entgeltfortzahlung im Krankheitsfall .....	1 867	3,42
38		Arbeitgeberzuschüsse zum Mutterschaftsgeld 9) .....	184	0,34
39	D.1222	Unterstellte Sozialbeiträge zur Alters- und Gesundheitsvorsorge von Beamten .....	-	-
40	D.1223	Zahlungen an aus dem Unternehmen ausscheidende Arbeitnehmer .....	(263)	(0,48)
41		Entlassungsentschädigungen .....	(212)	(0,39)
42		Aufstockungsbeträge zum Bruttoverdienst im Rahmen der Altersteilzeit .....	(51)	(0,09)
43	D.1224	Sonstige freiwillige Sozialleistungen der Arbeitgeber .....	/	/
44	D.123	Sozialbeiträge der Arbeitgeber für Auszubildende .....	(136)	(0,25)
45	D.2	Kosten für die berufliche Aus- und Weiterbildung .....	(301)	(0,55)
46	D.3	Sonstige Aufwendungen 10) .....	/	/
47	D.4	Steuern auf die Lohnsumme oder Beschäftigtenzahl 11) .....	33	0,06
		<b>Nachrichtlich:</b>		
48		Aufwendungen der Arbeitnehmer für betriebliche Altersversorgung .....	(412)	(0,75)
49		Lohnnebenkosten 12) .....	11 779	21,56
50		dar.: gesetzliche Lohnnebenkosten 13) .....	10 457	19,14
51		Personalnebenkosten insgesamt 14) .....	22 145	40,53
52		dar.: gesetzliche Personalnebenkosten 15) .....	11 458	20,97
53		Bruttoarbeitskosten je Vollzeiteinheit einschließlich Auszubildende .....	52 162	95,48
54		Bruttoarbeitskosten je geleistete Stunde der Beschäftigten (ohne Auszubildende) .....	33,97	
55		<b>Nettoarbeitskosten je geleistete Stunde der Beschäftigten (einschl. Auszubildende) .....</b>	<b>32,42</b>	

1) Harmonisierter Schlüssel der statistischen Ämter der Europäischen Union nach Verordnung (EG) 1737/2005.- 2) Laufend gezahltes Entgelt für die geleisteten Sachleistungen.- 3) Zahlungen, die im Allgemeinen nicht laufend mit jeder Lohn- und Gehaltszahlung geleistet werden.- 4) Unbare individuelle Leistungen und Zinsersparnisse.- 6) Zahlungen der Arbeitgeber an Versicherungsträger oder Bildung von Rückstellungen, um ihren Arbeitnehmern Anspruch auf Sozialleistungen der Arbeitgeber direkt an ihre Arbeitnehmer, d. h. ohne Zwischenschaltung eines Versicherungsträgers und ohne Rückstellungen zu bilden.- 9) Beiträge zur Ausgleichsabgabe nach Schwerbehindertengesetz (Teil 2 SGB IX).- 12) Arbeitskosten insg. abzüglich Bruttoverdienste (D.11). Entspricht den "indirekten Kosten".

Arbeitskosten je Vollzeitereinheit in Unternehmen mit ... Arbeitnehmern												Lfd. Nr.
davon mit ... bis ... Arbeitnehmern										50 und mehr		
10 - 49		50 - 249		250 - 499		500 - 999		1000 und mehr				
EUR	%	EUR	%	EUR	%	EUR	%	EUR	%	EUR	%	
45 367	100,00	56 111	100,00	52 380	100,00	58 005	100,00	69 844	100,00	58 794	100,00	1
45 358	99,98	56 084	99,95	52 363	99,97	58 002	100,00	69 833	99,98	58 775	99,97	2
/	/	/	/	/	/	/	/	11	0,02	/	/	3
45 119	99,45	55 518	98,94	51 868	99,02	57 131	98,49	69 570	99,61	58 226	99,03	4
36 377	80,18	44 234	78,83	40 866	78,02	45 032	77,63	52 930	75,78	45 762	77,84	5
36 048	79,46	43 716	77,91	40 248	76,84	44 112	76,05	52 227	74,78	45 130	76,76	6
29 076	64,09	33 809	60,25	30 904	59,00	30 992	53,43	38 713	55,43	34 021	57,86	7
/	/	/	/	(2 945)	5,62	6 780	11,69	5 824	8,34	(4 411)	(7,50)	8
/	/	/	/	/	/	1 760	3,03	1 307	1,87	/	/	9
/	/	/	/	(74)	(0,14)	(60)	(0,10)	64	0,09	(59)	(0,10)	10
4 435	9,78	5 595	9,97	5 727	10,93	5 198	8,96	6 907	9,89	5 805	9,87	11
3 378	7,45	4 389	7,82	4 367	8,34	3 993	6,88	5 261	7,53	4 495	7,65	12
1 012	2,23	1 173	2,09	1 142	2,18	1 048	1,81	1 393	1,99	1 193	2,03	13
/	/	/	/	/	/	158	0,27	253	0,36	117	0,20	14
/	/	/	/	(599)	1,14	1 081	1,86	718	1,03	(834)	(1,42)	15
/	/	/	/	(344)	(0,66)	904	1,56	390	0,56	(643)	(1,09)	16
/	/	/	/	(618)	(1,18)	920	1,59	703	1,01	(633)	(1,08)	17
8 742	19,27	11 284	20,11	11 001	21,00	12 100	20,86	16 639	23,82	12 464	21,20	18
7 103	15,66	8 701	15,51	8 445	16,12	9 771	16,85	12 623	18,07	9 639	16,39	19
6 794	14,98	8 503	15,15	8 213	15,68	9 007	15,53	10 139	14,52	8 885	15,11	20
3 059	6,74	3 842	6,85	3 702	7,07	4 264	7,35	4 683	6,70	4 067	6,92	21
-	-	/	/	/	(0,09)	18	0,03	111	0,16	(33)	0,06	22
377	0,83	480	0,86	473	0,90	515	0,89	581	0,83	505	0,86	23
2 830	6,24	3 541	6,31	3 389	6,47	3 544	6,11	4 149	5,94	3 648	6,20	24
(500)	(1,10)	(615)	(1,10)	(624)	(1,19)	659	1,14	697	1,00	640	1,09	25
19	0,04	25	0,04	24	0,05	25	0,04	28	0,04	25	0,04	26
/	/	-	-	-	-	-	-	1	0,00	0	0,00	27
/	/	/	/	/	/	(764)	(1,32)	2 484	3,56	754	1,28	28
/	/	/	/	/	/	(629)	(1,08)	1 650	2,36	(452)	(0,77)	29
/	/	/	/	/	(0,18)	98	0,17	311	0,45	(104)	(0,18)	30
/	/	/	/	/	(0,16)	-	-	25	0,04	/	/	31
/	/	/	/	/	(0,02)	(20)	(0,03)	69	0,10	/	/	32
-	-	-	-	/	/	10	0,02	370	0,53	76	0,13	33
/	/	/	/	/	/	(7)	(0,01)	58	0,08	/	/	34
(1 553)	(3,42)	2 447	4,36	(2 390)	4,56	2 128	3,67	3 842	5,50	2 667	4,54	35
(1 542)	(3,40)	2 255	4,02	(2 186)	4,17	1 932	3,33	2 683	3,84	2 280	3,88	36
(1 383)	(3,05)	(2 061)	3,67	(2 015)	3,85	1 749	3,01	2 463	3,53	2 085	3,55	37
(159)	(0,35)	194	0,35	170	0,33	183	0,32	220	0,31	195	0,33	38
-	-	-	-	-	-	-	-	-	-	-	-	39
/	/	/	/	/	(0,38)	(189)	(0,33)	1 127	1,61	(376)	(0,64)	40
/	/	/	/	/	/	(152)	(0,26)	889	1,27	(303)	(0,51)	41
-	-	/	/	/	(0,21)	37	0,06	237	0,34	(73)	(0,12)	42
-	-	/	/	/	(0,01)	/	/	32	0,05	/	/	43
/	/	/	/	166	(0,32)	201	0,35	174	0,25	(158)	(0,27)	44
/	/	/	/	385	0,74	611	1,05	152	0,22	(374)	(0,64)	45
/	/	/	/	/	/	(224)	(0,39)	93	0,13	/	/	46
/	/	43	0,08	40	0,08	39	0,07	29	0,04	39	0,07	47
/	/	/	(0,55)	/	/	123	0,21	1 269	1,82	457	0,78	48
8 990	19,82	11 877	21,17	11 514	21,98	12 973	22,37	16 914	24,22	13 031	22,16	49
8 443	18,61	10 938	19,49	10 604	20,24	11 179	19,27	13 025	18,65	11 362	19,32	50
16 291	35,91	22 302	39,75	21 476	41,00	27 013	46,57	31 130	44,57	24 773	42,14	51
9 369	20,65	11 973	21,34	11 581	22,11	12 026	20,73	14 244	20,39	12 396	21,08	52
43 750	96,44	53 661	95,63	50 001	95,46	53 613	92,43	66 749	95,57	55 884	95,05	53
27,99		33,49		32,29		39,17		46,47		36,68		54
<b>27,00</b>		<b>32,00</b>		<b>30,78</b>		<b>36,11</b>		<b>44,42</b>		<b>34,85</b>		55

stete Arbeitszeit (Bruttoverdienst abzüglich Sonderzahlungen, vermögenswirksame Leistungen, Vergütung für nicht gearbeitete Tage, n, Aktienoptionsprogramme, Belegschaftsaktien, Belegschaftseinrichtungen.- 5) Naturleistungen, Firmenwagen, Personalrabatte, Job-Tickets alleistungen zu sichern.- 7) Arbeitgeberbeiträge zur Winterbeschäftigungs-Umlage nach Winterbeschäftigungs-Verordnung.- 8) Sozialleistungen im U2-Verfahren nach Aufwendungsausgleichsgesetz.- 10) Anwerbungskosten, vom Arbeitgeber gestellte Berufskleidung.- 11) sten" der Internationalen Arbeitsorganisation (ILO).- 13) Gesetzliche Arbeitgeberbeiträge zur Sozialversicherung, Entgeltfortzahlung, ume oder Beschäftigtenzahl.- 14) Arbeitskosten insgesamt abzüglich Entgelt für die geleistete Arbeitszeit.- 15) Gesetzliche Arbeitgeberbeiträge r, Steuern auf die Lohnsumme oder Beschäftigtenzahl.-

**Arbeitskosten je Vollzeiteinheit 2020 nach Kostenarten, Wirtschaftszweigen und Unternehmensgrößenklassen**

Neue Länder

D Energieversorgung

Lfd. Nr.	Schlüssel 1)	Kostenart	10 und mehr	
			EUR	%
1		<b>Bruttoarbeitskosten insgesamt</b> .....	<b>76 164</b>	<b>100,00</b>
2	D	Nettoarbeitskosten (Bruttoarbeitskosten abzüglich Lohnsubventionen) .....	76 158	99,99
3	D.5	Lohnsubventionen (dem Arbeitgeber erstattete Lohn- und Gehaltszahlungen) .....	/	/
4	D.1	Arbeitnehmerentgelt .....	75 169	98,69
5	D.11	Bruttoverdienste .....	59 184	77,71
6	D.111	Bruttoverdienste (ohne Auszubildende) .....	58 306	76,55
7	D.11111	Entgelt für die geleistete Arbeitszeit 2) .....	43 328	56,89
8	D.11112	Sonderzahlungen insgesamt 3) .....	(6 278)	8,24
9		dar.: von persönlichen Leistungen und vom Unternehmenserfolg abhängig .....	(1 561)	(2,05)
10	D.1112	Leistungen zur Vermögensbildung der Arbeitnehmer .....	/	/
11	D.1113	Vergütung für nicht gearbeitete Tage .....	7 903	10,38
12		Urlaubsvergütung .....	6 082	7,99
13		Vergütung gesetzlicher Feiertage .....	1 523	2,00
14		Vergütung sonstiger betrieblicher oder tariflicher arbeitsfreier Tage .....	(297)	(0,39)
15	D.1114	Sachleistungen 4) .....	(695)	(0,91)
16		dar.: unbare individuelle Leistungen 5) .....	(380)	(0,50)
17	D.112	Bruttoverdienste der Auszubildenden .....	(878)	(1,15)
18	D.12	Sozialbeiträge der Arbeitgeber .....	15 986	20,99
19	D.121	Tatsächliche Sozialbeiträge der Arbeitgeber (ohne Auszubildende) 6) .....	12 865	16,89
20	D.1211	Gesetzliche Arbeitgeberbeiträge zur Sozialversicherung .....	10 843	14,24
21		Rentenversicherungsbeiträge .....	5 183	6,80
22		dar.: Aufstockungsbeiträge zur Rentenversicherung im Rahmen der Altersteilzeit .....	/	/
23		Arbeitslosenversicherungsbeiträge .....	651	0,85
24		Kranken- und Pflegeversicherungsbeiträge .....	4 382	5,75
25		Beiträge zur gesetzlichen Unfallversicherung .....	589	0,77
26		Umlage für das Insolvenzgeld .....	/	/
27		Sonstige gesetzliche Aufwendungen 7) .....	-	-
28	D.1212	Aufwendungen für die betriebliche Altersversorgung ohne Entgeltumwandlung .....	2 022	2,65
29		Aufwendungen für betriebliche Ruhegeldzusagen .....	1 244	1,63
30		Zuwendungen an Pensionskassen .....	/	/
31		Zuwendungen an Unterstützungskassen .....	(237)	(0,31)
32		Beiträge zur Direktversicherung .....	/	/
33		Beiträge an Pensionsfonds .....	/	/
34		Beiträge an den Pensions-Sicherungs-Verein VVaG .....	(85)	(0,11)
35	D.122	Unterstellte Sozialbeiträge der Arbeitgeber (ohne Auszubildende) 8) .....	2 905	3,81
36	D.1221	Entgeltfortzahlung .....	2 411	3,17
37		Entgeltfortzahlung im Krankheitsfall .....	2 158	2,83
38		Arbeitgeberzuschüsse zum Mutterschaftsgeld 9) .....	253	0,33
39	D.1222	Unterstellte Sozialbeiträge zur Alters- und Gesundheitsvorsorge von Beamten .....	-	-
40	D.1223	Zahlungen an aus dem Unternehmen ausscheidende Arbeitnehmer .....	/	/
41		Entlassungsentschädigungen .....	/	/
42		Aufstockungsbeträge zum Bruttoverdienst im Rahmen der Altersteilzeit .....	(244)	(0,32)
43	D.1224	Sonstige freiwillige Sozialleistungen der Arbeitgeber .....	/	/
44	D.123	Sozialbeiträge der Arbeitgeber für Auszubildende .....	(216)	(0,28)
45	D.2	Kosten für die berufliche Aus- und Weiterbildung .....	822	1,08
46	D.3	Sonstige Aufwendungen 10) .....	/	/
47	D.4	Steuern auf die Lohnsumme oder Beschäftigtenzahl 11) .....	18	0,02
		<b>Nachrichtlich:</b>		
48		Aufwendungen der Arbeitnehmer für betriebliche Altersversorgung .....	(784)	(1,03)
49		Lohnnebenkosten 12) .....	16 980	22,29
50		dar.: gesetzliche Lohnnebenkosten 13) .....	13 488	17,71
51		Personalnebenkosten insgesamt 14) .....	32 836	43,11
52		dar.: gesetzliche Personalnebenkosten 15) .....	14 795	19,43
53		Bruttoarbeitskosten je Vollzeiteinheit einschließlich Auszubildende .....	71 905	94,41
54		Bruttoarbeitskosten je geleistete Stunde der Beschäftigten (ohne Auszubildende) .....	46,63	
55		<b>Nettoarbeitskosten je geleistete Stunde der Beschäftigten (einschl. Auszubildende)</b> .....	<b>44,01</b>	

1) Harmonisierter Schlüssel der statistischen Ämter der Europäischen Union nach Verordnung (EG) 1737/2005.- 2) Laufend gezahltes Entgelt für die geleisteten Sachleistungen.- 3) Zahlungen, die im Allgemeinen nicht laufend mit jeder Lohn- und Gehaltszahlung geleistet werden.- 4) Unbare individuelle Leistungen und Zinsersparnisse.- 6) Zahlungen der Arbeitgeber an Versicherungsträger oder Bildung von Rückstellungen, um ihren Arbeitnehmern Anspruch auf Sozialleistungen der Arbeitgeber direkt an ihre Arbeitnehmer, d. h. ohne Zwischenschaltung eines Versicherungsträgers und ohne Rückstellungen zu bilden.- 9) Beiträge zur Ausgleichsabgabe nach Schwerbehindertengesetz (Teil 2 SGB IX).- 12) Arbeitskosten insg. abzüglich Bruttoverdienste (D.11). Entspricht den "indirekten Kosten".

Arbeitskosten je Vollzeiteinheit in Unternehmen mit ... Arbeitnehmern												Lfd. Nr.
davon mit ... bis ... Arbeitnehmern										50 und mehr		
10 - 49		50 - 249		250 - 499		500 - 999		1000 und mehr				
EUR	%	EUR	%	EUR	%	EUR	%	EUR	%	EUR	%	
<b>(57 131)</b>	<b>100,00</b>	<b>71 987</b>	<b>100,00</b>	.	.	.	.	<b>91 504</b>	<b>100,00</b>	<b>78 540</b>	<b>100,00</b>	1
(57 116)	99,97	71 974	99,98	.	.	.	.	91 504	100,00	78 535	99,99	2
/	/	/	/	.	.	.	.	/	/	/	/	3
(56 707)	99,26	(71 030)	98,67	.	.	.	.	90 008	98,36	77 474	98,64	4
(45 081)	78,91	(56 254)	78,14	.	.	.	.	70 498	77,04	60 944	77,60	5
(44 394)	77,71	(55 579)	77,21	.	.	.	.	69 172	75,59	60 043	76,45	6
(35 716)	62,51	(40 895)	56,81	.	.	.	.	50 841	55,56	44 278	56,38	7
/	/	/	/	.	.	.	.	8 270	9,04	6 806	8,67	8
/	/	/	/	.	.	.	.	3 342	3,65	(1 696)	(2,16)	9
/	/	/	/	.	.	.	.	198	0,22	/	/	10
(6 231)	(10,91)	7 586	10,54	.	.	.	.	8 988	9,82	8 111	10,33	11
/	(8,66)	(5 815)	8,08	.	.	.	.	7 090	7,75	6 224	7,92	12
1 206	2,11	(1 441)	2,00	.	.	.	.	1 726	1,89	1 562	1,99	13
/	/	/	/	.	.	.	.	171	0,19	(325)	(0,41)	14
/	/	/	/	.	.	.	.	876	0,96	(743)	(0,95)	15
/	/	/	/	.	.	.	.	259	0,28	(392)	(0,50)	16
/	/	/	/	.	.	.	.	1 326	1,45	(902)	(1,15)	17
11 627	20,35	14 776	20,53	.	.	.	.	19 509	21,32	16 530	21,05	18
9 507	16,64	11 698	16,25	.	.	.	.	16 142	17,64	13 284	16,91	19
8 856	15,50	10 408	14,46	.	.	.	.	12 425	13,58	11 091	14,12	20
4 071	7,13	5 076	7,05	.	.	.	.	5 826	6,37	5 321	6,78	21
/	/	/	/	.	.	.	.	105	0,12	/	/	22
516	0,90	625	0,87	.	.	.	.	742	0,81	668	0,85	23
3 767	6,59	4 232	5,88	.	.	.	.	4 845	5,29	4 459	5,68	24
(422)	(0,74)	(444)	(0,62)	.	.	.	.	977	1,07	610	0,78	25
/	/	31	0,04	.	.	.	.	36	0,04	33	0,04	26
-	-	-	-	.	.	.	.	-	-	-	-	27
/	/	/	/	.	.	.	.	3 717	4,06	2 193	2,79	28
/	/	/	/	.	.	.	.	2 668	2,92	1 399	1,78	29
/	/	/	/	.	.	.	.	24	0,03	/	/	30
/	/	/	/	.	.	.	.	699	0,76	(259)	(0,33)	31
/	/	/	/	.	.	.	.	4	0,00	/	/	32
-	-	/	/	.	.	.	.	108	0,12	/	/	33
/	/	/	/	.	.	.	.	213	0,23	(95)	(0,12)	34
(1 948)	3,41	(2 894)	(4,02)	.	.	.	.	3 056	3,34	3 024	3,85	35
(1 740)	(3,05)	2 194	3,05	.	.	.	.	2 628	2,87	2 495	3,18	36
(1 531)	(2,68)	1 950	2,71	.	.	.	.	2 349	2,57	2 237	2,85	37
(209)	0,37	245	0,34	.	.	.	.	279	0,31	258	0,33	38
-	-	-	-	.	.	.	.	-	-	-	-	39
/	/	/	/	.	.	.	.	395	0,43	/	/	40
/	/	/	/	.	.	.	.	/	/	/	/	41
/	/	/	/	.	.	.	.	291	0,32	(273)	(0,35)	42
/	/	/	/	.	.	.	.	32	0,04	(37)	(0,05)	43
/	/	/	/	.	.	.	.	312	0,34	(221)	(0,28)	44
/	/	(780)	/	.	.	.	.	1 362	1,49	897	1,14	45
/	/	/	/	.	.	.	.	115	0,13	/	/	46
/	/	18	0,03	.	.	.	.	20	0,02	18	0,02	47
/	/	/	/	.	.	.	.	927	1,01	(824)	(1,05)	48
(12 051)	21,09	15 733	21,86	.	.	.	.	21 006	22,96	17 596	22,40	49
10 780	18,87	12 804	17,79	.	.	.	.	15 385	16,81	13 826	17,60	50
(21 416)	37,49	(31 092)	43,19	.	.	.	.	40 663	44,44	34 262	43,62	51
11 814	20,68	14 061	19,53	.	.	.	.	16 800	18,36	15 167	19,31	52
54 515	95,42	(68 658)	95,37	.	.	.	.	84 249	92,07	74 049	94,28	53
(33,91)		(43,81)		.	.	.	.	56,72		48,27		54
<b>(32,26)</b>		<b>(41,78)</b>		.	.	.	.	<b>52,25</b>		<b>45,52</b>		55

stete Arbeitszeit (Bruttoverdienst abzüglich Sonderzahlungen, vermögenswirksame Leistungen, Vergütung für nicht gearbeitete Tage, n, Aktienoptionsprogramme, Belegschaftsaktien, Belegschaftseinrichtungen.- 5) Naturleistungen, Firmenwagen, Personalrabatte, Job-Tickets alleistungen zu sichern.- 7) Arbeitgeberbeiträge zur Winterbeschäftigungs-Umlage nach Winterbeschäftigungs-Verordnung.- 8) Sozialleistungen im U2-Verfahren nach Aufwendungsausgleichsgesetz.- 10) Anwerbungskosten, vom Arbeitgeber gestellte Berufskleidung.- 11) sten" der Internationalen Arbeitsorganisation (ILO).- 13) Gesetzliche Arbeitgeberbeiträge zur Sozialversicherung, Entgeltfortzahlung, ume oder Beschäftigtenzahl.- 14) Arbeitskosten insgesamt abzüglich Entgelt für die geleistete Arbeitszeit.- 15) Gesetzliche Arbeitgeberbeiträge r, Steuern auf die Lohnsumme oder Beschäftigtenzahl.-

**Arbeitskosten je Vollzeiteinheit 2020 nach Kostenarten, Wirtschaftszweigen und Unternehmensgrößenklassen**

Neue Länder

35 Energieversorgung

Lfd. Nr.	Schlüssel 1)	Kostenart	10 und mehr	
			EUR	%
1		<b>Bruttoarbeitskosten insgesamt</b> .....	<b>76 164</b>	<b>100,00</b>
2	D	Nettoarbeitskosten (Bruttoarbeitskosten abzüglich Lohnsubventionen) .....	76 158	99,99
3	D.5	Lohnsubventionen (dem Arbeitgeber erstattete Lohn- und Gehaltszahlungen) .....	/	/
4	D.1	Arbeitnehmerentgelt .....	75 169	98,69
5	D.11	Bruttoverdienste .....	59 184	77,71
6	D.111	Bruttoverdienste (ohne Auszubildende) .....	58 306	76,55
7	D.11111	Entgelt für die geleistete Arbeitszeit 2) .....	43 328	56,89
8	D.11112	Sonderzahlungen insgesamt 3) .....	(6 278)	8,24
9		dar.: von persönlichen Leistungen und vom Unternehmenserfolg abhängig .....	(1 561)	(2,05)
10	D.1112	Leistungen zur Vermögensbildung der Arbeitnehmer .....	/	/
11	D.1113	Vergütung für nicht gearbeitete Tage .....	7 903	10,38
12		Urlaubsvergütung .....	6 082	7,99
13		Vergütung gesetzlicher Feiertage .....	1 523	2,00
14		Vergütung sonstiger betrieblicher oder tariflicher arbeitsfreier Tage .....	(297)	(0,39)
15	D.1114	Sachleistungen 4) .....	(695)	(0,91)
16		dar.: unbare individuelle Leistungen 5) .....	(380)	(0,50)
17	D.112	Bruttoverdienste der Auszubildenden .....	(878)	(1,15)
18	D.12	Sozialbeiträge der Arbeitgeber .....	15 986	20,99
19	D.121	Tatsächliche Sozialbeiträge der Arbeitgeber (ohne Auszubildende) 6) .....	12 865	16,89
20	D.1211	Gesetzliche Arbeitgeberbeiträge zur Sozialversicherung .....	10 843	14,24
21		Rentenversicherungsbeiträge .....	5 183	6,80
22		dar.: Aufstockungsbeiträge zur Rentenversicherung im Rahmen der Altersteilzeit .....	/	/
23		Arbeitslosenversicherungsbeiträge .....	651	0,85
24		Kranken- und Pflegeversicherungsbeiträge .....	4 382	5,75
25		Beiträge zur gesetzlichen Unfallversicherung .....	589	0,77
26		Umlage für das Insolvenzgeld .....	/	/
27		Sonstige gesetzliche Aufwendungen 7) .....	-	-
28	D.1212	Aufwendungen für die betriebliche Altersversorgung ohne Entgeltumwandlung .....	2 022	2,65
29		Aufwendungen für betriebliche Ruhegeldzusagen .....	1 244	1,63
30		Zuwendungen an Pensionskassen .....	/	/
31		Zuwendungen an Unterstützungskassen .....	(237)	(0,31)
32		Beiträge zur Direktversicherung .....	/	/
33		Beiträge an Pensionsfonds .....	/	/
34		Beiträge an den Pensions-Sicherungs-Verein VVaG .....	(85)	(0,11)
35	D.122	Unterstellte Sozialbeiträge der Arbeitgeber (ohne Auszubildende) 8) .....	2 905	3,81
36	D.1221	Entgeltfortzahlung .....	2 411	3,17
37		Entgeltfortzahlung im Krankheitsfall .....	2 158	2,83
38		Arbeitgeberzuschüsse zum Mutterschaftsgeld 9) .....	253	0,33
39	D.1222	Unterstellte Sozialbeiträge zur Alters- und Gesundheitsvorsorge von Beamten .....	-	-
40	D.1223	Zahlungen an aus dem Unternehmen ausscheidende Arbeitnehmer .....	/	/
41		Entlassungsentschädigungen .....	/	/
42		Aufstockungsbeträge zum Bruttoverdienst im Rahmen der Altersteilzeit .....	(244)	(0,32)
43	D.1224	Sonstige freiwillige Sozialleistungen der Arbeitgeber .....	/	/
44	D.123	Sozialbeiträge der Arbeitgeber für Auszubildende .....	(216)	(0,28)
45	D.2	Kosten für die berufliche Aus- und Weiterbildung .....	822	1,08
46	D.3	Sonstige Aufwendungen 10) .....	/	/
47	D.4	Steuern auf die Lohnsumme oder Beschäftigtenzahl 11) .....	18	0,02
		<b>Nachrichtlich:</b>		
48		Aufwendungen der Arbeitnehmer für betriebliche Altersversorgung .....	(784)	(1,03)
49		Lohnnebenkosten 12) .....	16 980	22,29
50		dar.: gesetzliche Lohnnebenkosten 13) .....	13 488	17,71
51		Personalnebenkosten insgesamt 14) .....	32 836	43,11
52		dar.: gesetzliche Personalnebenkosten 15) .....	14 795	19,43
53		Bruttoarbeitskosten je Vollzeiteinheit einschließlich Auszubildende .....	71 905	94,41
54		Bruttoarbeitskosten je geleistete Stunde der Beschäftigten (ohne Auszubildende) .....	46,63	
55		<b>Nettoarbeitskosten je geleistete Stunde der Beschäftigten (einschl. Auszubildende) .....</b>	<b>44,01</b>	

1) Harmonisierter Schlüssel der statistischen Ämter der Europäischen Union nach Verordnung (EG) 1737/2005.- 2) Laufend gezahltes Entgelt für die geleisteten Sachleistungen.- 3) Zahlungen, die im Allgemeinen nicht laufend mit jeder Lohn- und Gehaltszahlung geleistet werden.- 4) Unbare individuelle Leistungen und Zinsersparnisse.- 6) Zahlungen der Arbeitgeber an Versicherungsträger oder Bildung von Rückstellungen, um ihren Arbeitnehmern Anspruch auf Sozialleistungen der Arbeitgeber direkt an ihre Arbeitnehmer, d. h. ohne Zwischenschaltung eines Versicherungsträgers und ohne Rückstellungen zu bilden.- 9) Beiträge zur Ausgleichsabgabe nach Schwerbehindertengesetz (Teil 2 SGB IX).- 12) Arbeitskosten insg. abzüglich Bruttoverdienste (D.11). Entspricht den "indirekten Kosten".



Arbeitskosten je Vollzeiteinheit in Unternehmen mit ... Arbeitnehmern												Lfd. Nr.
davon mit ... bis ... Arbeitnehmern										50 und mehr		
10 - 49		50 - 249		250 - 499		500 - 999		1000 und mehr				
EUR	%	EUR	%	EUR	%	EUR	%	EUR	%	EUR	%	
<b>(57 131)</b>	<b>100,00</b>	<b>71 987</b>	<b>100,00</b>	.	.	.	.	<b>91 504</b>	<b>100,00</b>	<b>78 540</b>	<b>100,00</b>	1
(57 116)	99,97	71 974	99,98	.	.	.	.	91 504	100,00	78 535	99,99	2
/	/	/	/	.	.	.	.	/	/	/	/	3
(56 707)	99,26	(71 030)	98,67	.	.	.	.	90 008	98,36	77 474	98,64	4
(45 081)	78,91	(56 254)	78,14	.	.	.	.	70 498	77,04	60 944	77,60	5
(44 394)	77,71	(55 579)	77,21	.	.	.	.	69 172	75,59	60 043	76,45	6
(35 716)	62,51	(40 895)	56,81	.	.	.	.	50 841	55,56	44 278	56,38	7
/	/	/	/	.	.	.	.	8 270	9,04	6 806	8,67	8
/	/	/	/	.	.	.	.	3 342	3,65	(1 696)	(2,16)	9
/	/	/	/	.	.	.	.	198	0,22	/	/	10
(6 231)	(10,91)	7 586	10,54	.	.	.	.	8 988	9,82	8 111	10,33	11
/	(8,66)	(5 815)	8,08	.	.	.	.	7 090	7,75	6 224	7,92	12
1 206	2,11	(1 441)	2,00	.	.	.	.	1 726	1,89	1 562	1,99	13
/	/	/	/	.	.	.	.	171	0,19	(325)	(0,41)	14
/	/	/	/	.	.	.	.	876	0,96	(743)	(0,95)	15
/	/	/	/	.	.	.	.	259	0,28	(392)	(0,50)	16
/	/	/	/	.	.	.	.	1 326	1,45	(902)	(1,15)	17
11 627	20,35	14 776	20,53	.	.	.	.	19 509	21,32	16 530	21,05	18
9 507	16,64	11 698	16,25	.	.	.	.	16 142	17,64	13 284	16,91	19
8 856	15,50	10 408	14,46	.	.	.	.	12 425	13,58	11 091	14,12	20
4 071	7,13	5 076	7,05	.	.	.	.	5 826	6,37	5 321	6,78	21
/	/	/	/	.	.	.	.	105	0,12	/	/	22
516	0,90	625	0,87	.	.	.	.	742	0,81	668	0,85	23
3 767	6,59	4 232	5,88	.	.	.	.	4 845	5,29	4 459	5,68	24
(422)	(0,74)	(444)	(0,62)	.	.	.	.	977	1,07	610	0,78	25
/	/	31	0,04	.	.	.	.	36	0,04	33	0,04	26
-	-	-	-	.	.	.	.	-	-	-	-	27
/	/	/	/	.	.	.	.	3 717	4,06	2 193	2,79	28
/	/	/	/	.	.	.	.	2 668	2,92	1 399	1,78	29
/	/	/	/	.	.	.	.	24	0,03	/	/	30
/	/	/	/	.	.	.	.	699	0,76	(259)	(0,33)	31
/	/	/	/	.	.	.	.	4	0,00	/	/	32
-	-	/	/	.	.	.	.	108	0,12	/	/	33
/	/	/	/	.	.	.	.	213	0,23	(95)	(0,12)	34
(1 948)	3,41	(2 894)	(4,02)	.	.	.	.	3 056	3,34	3 024	3,85	35
(1 740)	(3,05)	2 194	3,05	.	.	.	.	2 628	2,87	2 495	3,18	36
(1 531)	(2,68)	1 950	2,71	.	.	.	.	2 349	2,57	2 237	2,85	37
(209)	0,37	245	0,34	.	.	.	.	279	0,31	258	0,33	38
-	-	-	-	.	.	.	.	-	-	-	-	39
/	/	/	/	.	.	.	.	395	0,43	/	/	40
/	/	/	/	.	.	.	.	/	/	/	/	41
/	/	/	/	.	.	.	.	291	0,32	(273)	(0,35)	42
/	/	/	/	.	.	.	.	32	0,04	(37)	(0,05)	43
/	/	/	/	.	.	.	.	312	0,34	(221)	(0,28)	44
/	/	(780)	/	.	.	.	.	1 362	1,49	897	1,14	45
/	/	/	/	.	.	.	.	115	0,13	/	/	46
/	/	18	0,03	.	.	.	.	20	0,02	18	0,02	47
/	/	/	/	.	.	.	.	927	1,01	(824)	(1,05)	48
(12 051)	21,09	15 733	21,86	.	.	.	.	21 006	22,96	17 596	22,40	49
10 780	18,87	12 804	17,79	.	.	.	.	15 385	16,81	13 826	17,60	50
(21 416)	37,49	(31 092)	43,19	.	.	.	.	40 663	44,44	34 262	43,62	51
11 814	20,68	14 061	19,53	.	.	.	.	16 800	18,36	15 167	19,31	52
54 515	95,42	(68 658)	95,37	.	.	.	.	84 249	92,07	74 049	94,28	53
(33,91)		(43,81)		.	.	.	.	56,72		48,27		54
<b>(32,26)</b>		<b>(41,78)</b>		.	.	.	.	<b>52,25</b>		<b>45,52</b>		55

stete Arbeitszeit (Bruttoverdienst abzüglich Sonderzahlungen, vermögenswirksame Leistungen, Vergütung für nicht gearbeitete Tage, n, Aktienoptionsprogramme, Belegschaftsaktien, Belegschaftseinrichtungen.- 5) Naturalleistungen, Firmenwagen, Personalrabatte, Job-Tickets alleistungen zu sichern.- 7) Arbeitgeberbeiträge zur Winterbeschäftigungs-Umlage nach Winterbeschäftigungs-Verordnung.- 8) Sozialleistungen im U2-Verfahren nach Aufwendungsausgleichsgesetz.- 10) Anwerbungskosten, vom Arbeitgeber gestellte Berufskleidung.- 11) sten" der Internationalen Arbeitsorganisation (ILO).- 13) Gesetzliche Arbeitgeberbeiträge zur Sozialversicherung, Entgeltfortzahlung, ume oder Beschäftigtenzahl.- 14) Arbeitskosten insgesamt abzüglich Entgelt für die geleistete Arbeitszeit.- 15) Gesetzliche Arbeitgeberbeiträge r, Steuern auf die Lohnsumme oder Beschäftigtenzahl.-

**Arbeitskosten je Vollzeiteinheit 2020 nach Kostenarten, Wirtschaftszweigen und Unternehmensgrößenklassen**

Neue Länder

E Wasserversorgung; Abwasser- und Abfallentsorgung und Beseitigung von Umweltverschmutzungen

Lfd. Nr.	Schlüssel 1)	Kostenart	10 und mehr	
			EUR	%
1		<b>Bruttoarbeitskosten insgesamt</b> .....	<b>48 210</b>	<b>100,00</b>
2	D	Nettoarbeitskosten (Bruttoarbeitskosten abzüglich Lohnsubventionen) .....	48 183	99,94
3	D.5	Lohnsubventionen (dem Arbeitgeber erstattete Lohn- und Gehaltszahlungen) .....	/	/
4	D.1	Arbeitnehmerentgelt .....	47 854	99,26
5	D.11	Bruttoverdienste .....	37 161	77,08
6	D.111	Bruttoverdienste (ohne Auszubildende) .....	36 835	76,40
7	D.11111	Entgelt für die geleistete Arbeitszeit 2) .....	28 756	59,65
8	D.11112	Sonderzahlungen insgesamt 3) .....	2 606	5,41
9		dar.: von persönlichen Leistungen und vom Unternehmenserfolg abhängig .....	(531)	(1,10)
10	D.1112	Leistungen zur Vermögensbildung der Arbeitnehmer .....	(71)	(0,15)
11	D.1113	Vergütung für nicht gearbeitete Tage .....	4 947	10,26
12		Urlaubsvergütung .....	3 789	7,86
13		Vergütung gesetzlicher Feiertage .....	1 026	2,13
14		Vergütung sonstiger betrieblicher oder tariflicher arbeitsfreier Tage .....	/	/
15	D.1114	Sachleistungen 4) .....	(454)	(0,94)
16		dar.: unbare individuelle Leistungen 5) .....	(408)	(0,85)
17	D.112	Bruttoverdienste der Auszubildenden .....	(327)	(0,68)
18	D.12	Sozialbeiträge der Arbeitgeber .....	10 693	22,18
19	D.121	Tatsächliche Sozialbeiträge der Arbeitgeber (ohne Auszubildende) 6) .....	8 249	17,11
20	D.1211	Gesetzliche Arbeitgeberbeiträge zur Sozialversicherung .....	7 631	15,83
21		Rentenversicherungsbeiträge .....	3 414	7,08
22		dar.: Aufstockungsbeiträge zur Rentenversicherung im Rahmen der Altersteilzeit .....	(33)	(0,07)
23		Arbeitslosenversicherungsbeiträge .....	430	0,89
24		Kranken- und Pflegeversicherungsbeiträge .....	3 132	6,50
25		Beiträge zur gesetzlichen Unfallversicherung .....	636	1,32
26		Umlage für das Insolvenzgeld .....	18	0,04
27		Sonstige gesetzliche Aufwendungen 7) .....	/	/
28	D.1212	Aufwendungen für die betriebliche Altersversorgung ohne Entgeltumwandlung .....	(617)	(1,28)
29		Aufwendungen für betriebliche Ruhegeldzusagen .....	/	/
30		Zuwendungen an Pensionskassen .....	(511)	(1,06)
31		Zuwendungen an Unterstützungskassen .....	/	/
32		Beiträge zur Direktversicherung .....	/	/
33		Beiträge an Pensionsfonds .....	/	/
34		Beiträge an den Pensions-Sicherungs-Verein VVaG .....	/	/
35	D.122	Unterstellte Sozialbeiträge der Arbeitgeber (ohne Auszubildende) 8) .....	2 358	4,89
36	D.1221	Entgeltfortzahlung .....	2 189	4,54
37		Entgeltfortzahlung im Krankheitsfall .....	2 013	4,18
38		Arbeitgeberzuschüsse zum Mutterschaftsgeld 9) .....	176	0,36
39	D.1222	Unterstellte Sozialbeiträge zur Alters- und Gesundheitsvorsorge von Beamten .....	-	-
40	D.1223	Zahlungen an aus dem Unternehmen ausscheidende Arbeitnehmer .....	(148)	(0,31)
41		Entlassungsentschädigungen .....	/	/
42		Aufstockungsbeträge zum Bruttoverdienst im Rahmen der Altersteilzeit .....	(67)	(0,14)
43	D.1224	Sonstige freiwillige Sozialleistungen der Arbeitgeber .....	(21)	(0,04)
44	D.123	Sozialbeiträge der Arbeitgeber für Auszubildende .....	(87)	(0,18)
45	D.2	Kosten für die berufliche Aus- und Weiterbildung .....	220	0,46
46	D.3	Sonstige Aufwendungen 10) .....	/	/
47	D.4	Steuern auf die Lohnsumme oder Beschäftigtenzahl 11) .....	20	0,04
		<b>Nachrichtlich:</b>		
48		Aufwendungen der Arbeitnehmer für betriebliche Altersversorgung .....	(418)	(0,87)
49		Lohnnebenkosten 12) .....	11 049	22,92
50		dar.: gesetzliche Lohnnebenkosten 13) .....	9 927	20,59
51		Personalnebenkosten insgesamt 14) .....	19 454	40,35
52		dar.: gesetzliche Personalnebenkosten 15) .....	10 867	22,54
53		Bruttoarbeitskosten je Vollzeiteinheit einschließlich Auszubildende .....	47 075	97,65
54		Bruttoarbeitskosten je geleistete Stunde der Beschäftigten (ohne Auszubildende) .....	28,98	
55		<b>Nettoarbeitskosten je geleistete Stunde der Beschäftigten (einschl. Auszubildende) .....</b>	<b>28,29</b>	

1) Harmonisierter Schlüssel der statistischen Ämter der Europäischen Union nach Verordnung (EG) 1737/2005.- 2) Laufend gezahltes Entgelt für die geleisteten Sachleistungen.- 3) Zahlungen, die im Allgemeinen nicht laufend mit jeder Lohn- und Gehaltszahlung geleistet werden.- 4) Unbare individuelle Leistungen und Zinsersparnisse.- 6) Zahlungen der Arbeitgeber an Versicherungsträger oder Bildung von Rückstellungen, um ihren Arbeitnehmern Anspruch auf Sozialleistungen der Arbeitgeber direkt an ihre Arbeitnehmer, d. h. ohne Zwischenschaltung eines Versicherungsträgers und ohne Rückstellungen zu bilden.- 9) Beiträge zur Ausgleichsabgabe nach Schwerbehindertengesetz (Teil 2 SGB IX).- 12) Arbeitskosten insg. abzüglich Bruttoverdienste (D.11). Entspricht den "indirekten Kosten".

Arbeitskosten je Vollzeiteinheit in Unternehmen mit ... Arbeitnehmern												Lfd. Nr.
davon mit ... bis ... Arbeitnehmern										50 und mehr		
10 - 49		50 - 249		250 - 499		500 - 999		1000 und mehr				
EUR	%	EUR	%	EUR	%	EUR	%	EUR	%	EUR	%	
45 508	100,00	49 039	100,00	49 057	100,00	50 666	100,00	46 130	100,00	49 078	100,00	1
45 453	99,88	49 022	99,97	49 029	99,94	50 652	99,97	46 115	99,97	49 060	99,96	2
/	/	/	/	(27)	(0,06)	(14)	(0,03)	15	0,03	/	/	3
45 270	99,48	48 663	99,23	48 719	99,31	50 106	98,90	45 813	99,31	48 684	99,20	4
35 107	77,15	37 773	77,03	38 105	77,67	38 719	76,42	35 737	77,47	37 821	77,06	5
35 001	76,91	37 366	76,20	37 776	77,00	38 231	75,46	35 460	76,87	37 423	76,25	6
28 096	61,74	29 024	59,19	28 889	58,89	29 671	58,56	27 209	58,98	28 968	59,03	7
(2 152)	(4,73)	2 669	5,44	(3 161)	(6,44)	2 824	5,57	2 414	5,23	2 752	5,61	8
/	/	/	/	/	/	(587)	(1,16)	808	1,75	(527)	(1,07)	9
/	/	/	/	85	(0,17)	58	0,11	48	0,10	(76)	(0,15)	10
4 380	9,63	5 098	10,40	5 216	10,63	5 278	10,42	4 878	10,57	5 128	10,45	11
3 356	7,37	3 919	7,99	3 884	7,92	4 143	8,18	3 648	7,91	3 928	8,00	12
974	2,14	1 041	2,12	1 034	2,11	1 068	2,11	1 026	2,22	1 043	2,12	13
/	/	/	/	/	/	(68)	(0,13)	204	0,44	/	/	14
/	/	/	/	(424)	0,86	/	/	911	1,98	(499)	(1,02)	15
/	/	/	/	(380)	0,77	/	/	907	1,97	(441)	(0,90)	16
/	/	/	/	/	/	488	0,96	277	0,60	(397)	(0,81)	17
10 163	22,33	10 890	22,21	10 615	21,64	11 387	22,48	10 077	21,84	10 863	22,13	18
8 016	17,61	8 419	17,17	8 055	16,42	8 590	16,95	7 551	16,37	8 323	16,96	19
7 328	16,10	7 752	15,81	7 444	15,17	8 114	16,02	7 343	15,92	7 729	15,75	20
3 261	7,17	3 463	7,06	3 381	6,89	3 671	7,25	3 208	6,95	3 463	7,06	21
/	/	/	/	47	0,10	(110)	(0,22)	22	0,05	(38)	(0,08)	22
407	0,89	438	0,89	427	0,87	461	0,91	412	0,89	438	0,89	23
3 020	6,64	3 188	6,50	3 049	6,22	3 274	6,46	3 039	6,59	3 168	6,46	24
(625)	(1,37)	645	(1,31)	562	1,15	685	1,35	663	1,44	639	1,30	25
15	(0,03)	16	0,03	21	0,04	(23)	(0,05)	21	0,05	18	0,04	26
-	-	2	0,00	/	/	-	-	-	-	/	/	27
/	/	(667)	(1,36)	/	(1,25)	475	0,94	208	0,45	(595)	(1,21)	28
/	/	/	/	/	/	/	/	-22	-0,05	/	/	29
/	/	(578)	(1,18)	/	/	402	0,79	176	0,38	(507)	(1,03)	30
-	-	/	/	38	0,08	(1)	(0,00)	6	0,01	/	/	31
/	/	/	/	83	0,17	69	(0,14)	47	0,10	(52)	(0,11)	32
-	-	/	/	-	-	(0)	(0,00)	-	-	/	/	33
/	/	/	/	/	/	(2)	(0,00)	2	0,01	/	/	34
2 120	4,66	2 363	4,82	2 468	5,03	2 675	5,28	2 443	5,30	2 434	4,96	35
2 003	4,40	2 229	4,55	2 290	4,67	2 299	4,54	2 222	4,82	2 249	4,58	36
(1 840)	4,04	2 052	4,18	2 116	4,31	2 106	4,16	2 036	4,11	2 069	4,22	37
163	0,36	177	0,36	174	0,35	193	0,38	186	0,40	180	0,37	38
-	-	-	-	-	-	-	-	-	-	-	-	39
/	/	/	/	162	0,33	364	0,72	157	0,34	(164)	(0,34)	40
/	/	/	/	(73)	(0,15)	118	0,23	57	0,12	/	/	41
/	/	/	/	89	0,18	(245)	(0,48)	99	0,22	(81)	(0,17)	42
/	/	/	/	/	/	13	0,02	64	0,14	(21)	(0,04)	43
/	/	/	/	/	/	122	0,24	83	0,18	(106)	(0,22)	44
/	/	(227)	(0,46)	(222)	(0,45)	413	0,82	169	0,37	250	0,51	45
/	/	/	/	/	/	/	/	121	0,26	/	/	46
/	/	22	0,04	22	0,05	23	0,04	26	0,06	22	0,05	47
/	/	/	(0,89)	(584)	(1,19)	311	0,61	291	0,63	(430)	(0,88)	48
10 401	22,85	11 266	22,97	10 952	22,33	11 947	23,58	10 394	22,53	11 257	22,94	49
9 371	20,59	10 110	20,62	9 848	20,07	10 558	20,84	9 674	20,97	10 106	20,59	50
17 412	38,26	20 015	40,81	20 167	41,11	20 994	41,44	18 921	41,02	20 109	40,97	51
10 318	22,67	11 043	22,52	10 790	22,00	11 504	22,70	10 617	23,01	11 043	22,50	52
45 168	99,25	47 694	97,26	47 692	97,22	48 876	96,47	44 939	97,42	47 674	97,14	53
26,94		29,25		30,07		31,68		28,07		29,65		54
<b>26,70</b>		<b>28,44</b>		<b>29,23</b>		<b>30,54</b>		<b>27,36</b>		<b>28,80</b>		55

stete Arbeitszeit (Bruttoverdienst abzüglich Sonderzahlungen, vermögenswirksame Leistungen, Vergütung für nicht gearbeitete Tage, n, Aktienoptionsprogramme, Belegschaftsaktien, Belegschaftseinrichtungen.- 5) Naturleistungen, Firmenwagen, Personalrabatte, Job-Tickets alleistungen zu sichern.- 7) Arbeitgeberbeiträge zur Winterbeschäftigungs-Umlage nach Winterbeschäftigungs-Verordnung.- 8) Sozialleistungen im U2-Verfahren nach Aufwendungsausgleichsgesetz.- 10) Anwerbungskosten, vom Arbeitgeber gestellte Berufskleidung.- 11) sten" der Internationalen Arbeitsorganisation (ILO).- 13) Gesetzliche Arbeitgeberbeiträge zur Sozialversicherung, Entgeltfortzahlung, ume oder Beschäftigtenzahl.- 14) Arbeitskosten insgesamt abzüglich Entgelt für die geleistete Arbeitszeit.- 15) Gesetzliche Arbeitgeberbeiträge r, Steuern auf die Lohnsumme oder Beschäftigtenzahl.-

**Arbeitskosten je Vollzeiteinheit 2020 nach Kostenarten, Wirtschaftszweigen und Unternehmensgrößenklassen**

Neue Länder

36 Wasserversorgung

Lfd. Nr.	Schlüssel 1)	Kostenart	10 und mehr	
			EUR	%
1		<b>Bruttoarbeitskosten insgesamt</b> .....	<b>61 569</b>	<b>100,00</b>
2	D	Nettoarbeitskosten (Bruttoarbeitskosten abzüglich Lohnsubventionen) .....	61 555	99,98
3	D.5	Lohnsubventionen (dem Arbeitgeber erstattete Lohn- und Gehaltszahlungen) .....	/	/
4	D.1	Arbeitnehmerentgelt .....	61 005	99,08
5	D.11	Bruttoverdienste .....	47 155	76,59
6	D.111	Bruttoverdienste (ohne Auszubildende) .....	46 713	75,87
7	D.11111	Entgelt für die geleistete Arbeitszeit 2) .....	35 980	58,44
8	D.11112	Sonderzahlungen insgesamt 3) .....	3 805	6,18
9		dar.: von persönlichen Leistungen und vom Unternehmenserfolg abhängig .....	(447)	(0,73)
10	D.1112	Leistungen zur Vermögensbildung der Arbeitnehmer .....	/	/
11	D.1113	Vergütung für nicht gearbeitete Tage .....	6 528	10,60
12		Urlaubsvergütung .....	5 048	8,20
13		Vergütung gesetzlicher Feiertage .....	1 322	2,15
14		Vergütung sonstiger betrieblicher oder tariflicher arbeitsfreier Tage .....	/	/
15	D.1114	Sachleistungen 4) .....	/	/
16		dar.: unbare individuelle Leistungen 5) .....	(218)	(0,35)
17	D.112	Bruttoverdienste der Auszubildenden .....	(442)	(0,72)
18	D.12	Sozialbeiträge der Arbeitgeber .....	13 850	22,49
19	D.121	Tatsächliche Sozialbeiträge der Arbeitgeber (ohne Auszubildende) 6) .....	10 503	17,06
20	D.1211	Gesetzliche Arbeitgeberbeiträge zur Sozialversicherung .....	9 188	14,92
21		Rentenversicherungsbeiträge .....	4 339	7,05
22		dar.: Aufstockungsbeiträge zur Rentenversicherung im Rahmen der Altersteilzeit .....	/	/
23		Arbeitslosenversicherungsbeiträge .....	547	0,89
24		Kranken- und Pflegeversicherungsbeiträge .....	3 841	6,24
25		Beiträge zur gesetzlichen Unfallversicherung .....	444	0,72
26		Umlage für das Insolvenzgeld .....	(16)	(0,03)
27		Sonstige gesetzliche Aufwendungen 7) .....	-	-
28	D.1212	Aufwendungen für die betriebliche Altersversorgung ohne Entgeltumwandlung .....	1 315	2,14
29		Aufwendungen für betriebliche Ruhegeldzusagen .....	/	/
30		Zuwendungen an Pensionskassen .....	(1 154)	(1,87)
31		Zuwendungen an Unterstützungskassen .....	(9)	(0,01)
32		Beiträge zur Direktversicherung .....	(134)	(0,22)
33		Beiträge an Pensionsfonds .....	-	-
34		Beiträge an den Pensions-Sicherungs-Verein VVaG .....	/	/
35	D.122	Unterstellte Sozialbeiträge der Arbeitgeber (ohne Auszubildende) 8) .....	3 236	5,26
36	D.1221	Entgeltfortzahlung .....	2 889	4,69
37		Entgeltfortzahlung im Krankheitsfall .....	2 666	4,33
38		Arbeitgeberzuschüsse zum Mutterschaftsgeld 9) .....	223	0,36
39	D.1222	Unterstellte Sozialbeiträge zur Alters- und Gesundheitsvorsorge von Beamten .....	-	-
40	D.1223	Zahlungen an aus dem Unternehmen ausscheidende Arbeitnehmer .....	(320)	(0,52)
41		Entlassungsentschädigungen .....	(151)	(0,25)
42		Aufstockungsbeträge zum Bruttoverdienst im Rahmen der Altersteilzeit .....	/	/
43	D.1224	Sonstige freiwillige Sozialleistungen der Arbeitgeber .....	/	/
44	D.123	Sozialbeiträge der Arbeitgeber für Auszubildende .....	(111)	(0,18)
45	D.2	Kosten für die berufliche Aus- und Weiterbildung .....	(445)	(0,72)
46	D.3	Sonstige Aufwendungen 10) .....	/	/
47	D.4	Steuern auf die Lohnsumme oder Beschäftigtenzahl 11) .....	8	0,01
		<b>Nachrichtlich:</b>		
48		Aufwendungen der Arbeitnehmer für betriebliche Altersversorgung .....	(898)	(1,46)
49		Lohnnebenkosten 12) .....	14 414	23,41
50		dar.: gesetzliche Lohnnebenkosten 13) .....	12 196	19,81
51		Personalnebenkosten insgesamt 14) .....	25 588	41,56
52		dar.: gesetzliche Personalnebenkosten 15) .....	13 408	21,78
53		Bruttoarbeitskosten je Vollzeiteinheit einschließlich Auszubildende .....	59 634	96,86
54		Bruttoarbeitskosten je geleistete Stunde der Beschäftigten (ohne Auszubildende) .....	37,74	
55		<b>Nettoarbeitskosten je geleistete Stunde der Beschäftigten (einschl. Auszubildende) .....</b>	<b>36,55</b>	

1) Harmonisierter Schlüssel der statistischen Ämter der Europäischen Union nach Verordnung (EG) 1737/2005.- 2) Laufend gezahltes Entgelt für die geleisteten Sachleistungen.- 3) Zahlungen, die im Allgemeinen nicht laufend mit jeder Lohn- und Gehaltszahlung geleistet werden.- 4) Unbare individuelle Leistungen und Zinsersparnisse.- 6) Zahlungen der Arbeitgeber an Versicherungsträger oder Bildung von Rückstellungen, um ihren Arbeitnehmern Anspruch auf Sozialleistungen der Arbeitgeber direkt an ihre Arbeitnehmer, d. h. ohne Zwischenschaltung eines Versicherungsträgers und ohne Rückstellungen zu bilden.- 9) Beiträge zur Ausgleichsabgabe nach Schwerbehindertengesetz (Teil 2 SGB IX).- 12) Arbeitskosten insg. abzüglich Bruttoverdienste (D.11). Entspricht den "indirekten Kosten".

Arbeitskosten je Vollzeiteinheit in Unternehmen mit ... Arbeitnehmern												Lfd. Nr.
davon mit ... bis ... Arbeitnehmern										50 und mehr		
10 - 49		50 - 249		250 - 499		500 - 999		1000 und mehr				
EUR	%	EUR	%	EUR	%	EUR	%	EUR	%	EUR	%	
56 519	100,00	60 076	100,00	70 700	100,00	.	.	.	.	62 300	100,00	1
56 497	99,96	60 073	99,99	70 625	99,89	.	.	.	.	62 287	99,98	2
/	/	/	/	75	0,11	-	-	-	-	(13)	(0,02)	3
56 097	99,25	59 487	99,02	70 243	99,35	.	.	.	.	61 715	99,06	4
42 563	75,31	45 799	76,23	56 281	79,61	.	.	.	.	47 820	76,76	5
42 450	75,11	45 323	75,44	55 893	79,06	.	.	.	.	47 330	75,97	6
32 626	57,73	35 124	58,47	42 849	60,61	.	.	.	.	36 466	58,53	7
(4 014)	7,10	(3 482)	(5,80)	4 845	6,85	.	.	.	.	3 774	6,06	8
/	/	/	/	675	0,95	.	.	.	.	(446)	(0,72)	9
/	/	/	/	229	0,32	.	.	.	.	/	/	10
5 577	9,87	6 358	10,58	7 432	10,51	.	.	.	.	6 665	10,70	11
4 295	7,60	4 853	8,08	5 848	8,27	.	.	.	.	5 157	8,28	12
1 200	2,12	1 269	2,11	1 584	2,24	.	.	.	.	1 340	2,15	13
/	/	/	/	-	-	-	-	-	-	/	/	14
/	/	/	/	538	0,76	.	.	.	.	/	/	15
/	/	/	/	538	0,76	.	.	.	.	(224)	(0,36)	16
/	/	(476)	/	389	0,55	.	.	.	.	(490)	(0,79)	17
(13 534)	23,95	13 688	22,78	13 962	19,75	.	.	.	.	13 895	22,30	18
10 164	17,98	10 681	17,78	9 703	13,72	.	.	.	.	10 553	16,94	19
9 142	16,18	9 216	15,34	8 742	12,37	.	.	.	.	9 195	14,76	20
4 320	7,64	4 323	7,20	4 255	6,02	.	.	.	.	4 342	6,97	21
/	/	/	/	226	0,32	.	.	.	.	/	/	22
535	0,95	550	0,92	515	0,73	.	.	.	.	549	0,88	23
3 889	6,88	3 879	6,46	3 502	4,95	.	.	.	.	3 834	6,15	24
(383)	(0,68)	453	0,75	443	0,63	.	.	.	.	453	0,73	25
/	/	/	/	26	0,04	.	.	.	.	(17)	(0,03)	26
-	-	-	-	-	-	-	-	-	-	-	-	27
/	/	(1 465)	(2,44)	961	1,36	.	.	.	.	1 358	2,18	28
-	-	/	/	-1	0,00	.	.	.	.	/	/	29
/	/	(1 374)	(2,29)	525	0,74	.	.	.	.	(1 188)	(1,91)	30
-	-	/	/	63	0,09	.	.	.	.	(10)	(0,02)	31
/	/	/	/	374	0,53	.	.	.	.	(137)	(0,22)	32
-	-	-	-	-	-	-	-	-	-	-	-	33
-	-	/	/	0	0,00	.	.	.	.	/	/	34
(3 344)	(5,92)	2 888	4,81	4 147	5,86	.	.	.	.	3 220	5,17	35
(3 118)	(5,52)	2 654	4,42	3 461	4,90	.	.	.	.	2 856	4,58	36
(2 915)	(5,16)	2 424	4,04	3 266	4,62	.	.	.	.	2 630	4,22	37
203	0,36	230	0,38	195	0,28	.	.	.	.	226	0,36	38
-	-	-	-	-	-	-	-	-	-	-	-	39
/	/	/	/	674	0,95	.	.	.	.	(336)	(0,54)	40
-	-	/	/	227	0,32	.	.	.	.	(173)	(0,28)	41
/	/	/	/	447	0,63	.	.	.	.	/	/	42
/	/	/	/	11	0,02	.	.	.	.	/	/	43
/	/	(119)	/	112	0,16	.	.	.	.	(123)	(0,20)	44
/	/	/	/	449	0,63	.	.	.	.	(460)	(0,74)	45
/	/	/	/	-	-	.	.	.	.	/	/	46
/	/	8	0,01	8	0,01	.	.	.	.	8	0,01	47
/	/	/	(1,59)	927	1,31	.	.	.	.	(943)	(1,51)	48
(13 956)	24,69	14 278	23,77	14 419	20,39	.	.	.	.	14 480	23,24	49
12 294	21,75	11 998	19,97	12 324	17,43	.	.	.	.	12 182	19,55	50
23 893	42,27	24 953	41,53	27 852	39,39	.	.	.	.	25 834	41,47	51
13 467	23,83	13 147	21,88	13 795	19,51	.	.	.	.	13 399	21,51	52
56 126	99,30	58 048	96,62	68 304	96,61	.	.	.	.	60 128	96,51	53
34,27		36,70		44,11		.	.	.	.	38,25		54
<b>34,05</b>		<b>35,45</b>		<b>42,56</b>		.	.	.	.	<b>36,90</b>		55

stete Arbeitszeit (Bruttoverdienst abzüglich Sonderzahlungen, vermögenswirksame Leistungen, Vergütung für nicht gearbeitete Tage, n, Aktienoptionsprogramme, Belegschaftsaktien, Belegschaftseinrichtungen.- 5) Naturleistungen, Firmenwagen, Personalrabatte, Job-Tickets alleistungen zu sichern.- 7) Arbeitgeberbeiträge zur Winterbeschäftigungs-Umlage nach Winterbeschäftigungs-Verordnung.- 8) Sozialleistungen im U2-Verfahren nach Aufwendungsausgleichsgesetz.- 10) Anwerbungskosten, vom Arbeitgeber gestellte Berufskleidung.- 11) sten" der Internationalen Arbeitsorganisation (ILO).- 13) Gesetzliche Arbeitgeberbeiträge zur Sozialversicherung, Entgeltfortzahlung, ume oder Beschäftigtenzahl.- 14) Arbeitskosten insgesamt abzüglich Entgelt für die geleistete Arbeitszeit.- 15) Gesetzliche Arbeitgeberbeiträge a, Steuern auf die Lohnsumme oder Beschäftigtenzahl.-

# Arbeitskosten je Vollzeiteinheit 2020 nach Kostenarten, Wirtschaftszweigen und Unternehmensgrößenklassen

Neue Länder

37 Abwasserentsorgung

Lfd. Nr.	Schlüssel 1)	Kostenart	10 und mehr	
			EUR	%
1		<b>Bruttoarbeitskosten insgesamt</b> .....	<b>57 238</b>	<b>100,00</b>
2	D	Nettoarbeitskosten (Bruttoarbeitskosten abzüglich Lohnsubventionen) .....	57 197	99,93
3	D.5	Lohnsubventionen (dem Arbeitgeber erstattete Lohn- und Gehaltszahlungen) .....	/	/
4	D.1	Arbeitnehmerentgelt .....	56 780	99,20
5	D.11	Bruttoverdienste .....	43 852	76,61
6	D.111	Bruttoverdienste (ohne Auszubildende) .....	43 379	75,79
7	D.11111	Entgelt für die geleistete Arbeitszeit 2) .....	33 975	59,36
8	D.11112	Sonderzahlungen insgesamt 3) .....	3 047	5,32
9		dar.: von persönlichen Leistungen und vom Unternehmenserfolg abhängig .....	/	/
10	D.1112	Leistungen zur Vermögensbildung der Arbeitnehmer .....	/	/
11	D.1113	Vergütung für nicht gearbeitete Tage .....	5 914	10,33
12		Urlaubsvergütung .....	4 565	7,98
13		Vergütung gesetzlicher Feiertage .....	1 194	2,09
14		Vergütung sonstiger betrieblicher oder tariflicher arbeitsfreier Tage .....	(155)	(0,27)
15	D.1114	Sachleistungen 4) .....	/	/
16		dar.: unbare individuelle Leistungen 5) .....	/	/
17	D.112	Bruttoverdienste der Auszubildenden .....	/	(0,83)
18	D.12	Sozialbeiträge der Arbeitgeber .....	12 928	22,59
19	D.121	Tatsächliche Sozialbeiträge der Arbeitgeber (ohne Auszubildende) 6) .....	10 148	17,73
20	D.1211	Gesetzliche Arbeitgeberbeiträge zur Sozialversicherung .....	8 758	15,30
21		Rentenversicherungsbeiträge .....	4 013	7,01
22		dar.: Aufstockungsbeiträge zur Rentenversicherung im Rahmen der Altersteilzeit .....	/	/
23		Arbeitslosenversicherungsbeiträge .....	515	0,90
24		Kranken- und Pflegeversicherungsbeiträge .....	3 727	6,51
25		Beiträge zur gesetzlichen Unfallversicherung .....	487	0,85
26		Umlage für das Insolvenzgeld .....	/	/
27		Sonstige gesetzliche Aufwendungen 7) .....	-	-
28	D.1212	Aufwendungen für die betriebliche Altersversorgung ohne Entgeltumwandlung .....	(1 390)	(2,43)
29		Aufwendungen für betriebliche Ruhegeldzusagen .....	/	/
30		Zuwendungen an Pensionskassen .....	(1 134)	(1,98)
31		Zuwendungen an Unterstützungskassen .....	/	/
32		Beiträge zur Direktversicherung .....	/	/
33		Beiträge an Pensionsfonds .....	/	/
34		Beiträge an den Pensions-Sicherungs-Verein VVaG .....	/	/
35	D.122	Unterstellte Sozialbeiträge der Arbeitgeber (ohne Auszubildende) 8) .....	2 666	4,66
36	D.1221	Entgeltfortzahlung .....	2 494	4,36
37		Entgeltfortzahlung im Krankheitsfall .....	2 286	3,99
38		Arbeitgeberzuschüsse zum Mutterschaftsgeld 9) .....	207	0,36
39	D.1222	Unterstellte Sozialbeiträge zur Alters- und Gesundheitsvorsorge von Beamten .....	-	-
40	D.1223	Zahlungen an aus dem Unternehmen ausscheidende Arbeitnehmer .....	/	/
41		Entlassungsentschädigungen .....	/	/
42		Aufstockungsbeträge zum Bruttoverdienst im Rahmen der Altersteilzeit .....	(84)	(0,15)
43	D.1224	Sonstige freiwillige Sozialleistungen der Arbeitgeber .....	/	/
44	D.123	Sozialbeiträge der Arbeitgeber für Auszubildende .....	/	(0,20)
45	D.2	Kosten für die berufliche Aus- und Weiterbildung .....	(296)	(0,52)
46	D.3	Sonstige Aufwendungen 10) .....	/	/
47	D.4	Steuern auf die Lohnsumme oder Beschäftigtenzahl 11) .....	17	0,03
48		Nachrichtlich: Aufwendungen der Arbeitnehmer für betriebliche Altersversorgung .....	(834)	(1,46)
49		Lohnnebenkosten 12) .....	13 386	23,39
50		dar.: gesetzliche Lohnnebenkosten 13) .....	11 382	19,89
51		Personalnebenkosten insgesamt 14) .....	23 263	40,64
52		dar.: gesetzliche Personalnebenkosten 15) .....	12 463	21,77
53		Bruttoarbeitskosten je Vollzeiteinheit einschließlich Auszubildende .....	55 382	96,76
54		Bruttoarbeitskosten je geleistete Stunde der Beschäftigten (ohne Auszubildende) .....	33,77	
55		<b>Nettoarbeitskosten je geleistete Stunde der Beschäftigten (einschl. Auszubildende) .....</b>	<b>32,66</b>	

1) Harmonisierter Schlüssel der statistischen Ämter der Europäischen Union nach Verordnung (EG) 1737/2005.- 2) Laufend gezahltes Entgelt für die geleisteten Sachleistungen.- 3) Zahlungen, die im Allgemeinen nicht laufend mit jeder Lohn- und Gehaltszahlung geleistet werden.- 4) Unbare individuelle Leistungen und Zinsersparnisse.- 6) Zahlungen der Arbeitgeber an Versicherungsträger oder Bildung von Rückstellungen, um ihren Arbeitnehmern Anspruch auf Sozialleistungen der Arbeitgeber direkt an ihre Arbeitnehmer, d. h. ohne Zwischenschaltung eines Versicherungsträgers und ohne Rückstellungen zu bilden.- 9) Beiträge zur Ausgleichsabgabe nach Schwerbehindertengesetz (Teil 2 SGB IX).- 12) Arbeitskosten insg. abzüglich Bruttoverdienste (D.11). Entspricht den "indirekten Kosten".

Arbeitskosten je Vollzeiteinheit in Unternehmen mit ... Arbeitnehmern												Lfd. Nr.
davon mit ... bis ... Arbeitnehmern										50 und mehr		
10 - 49		50 - 249		250 - 499		500 - 999		1000 und mehr				
EUR	%	EUR	%	EUR	%	EUR	%	EUR	%	EUR	%	
54 045	100,00	56 047	100,00	.	.	53 476	100,00	.	.	59 218	100,00	1
53 965	99,85	56 029	99,97	.	.	53 476	100,00	.	.	59 202	99,97	2
/	/	/	/	.	.	-	-	-	-	/	/	3
53 811	99,57	55 512	99,05	.	.	52 487	98,15	.	.	58 621	98,99	4
41 730	77,21	42 747	76,27	.	.	40 662	76,04	.	.	45 168	76,27	5
41 468	76,73	42 028	74,99	.	.	40 662	76,04	.	.	44 564	75,25	6
33 145	61,33	32 945	58,78	.	.	31 055	58,07	.	.	34 489	58,24	7
/	(4,70)	3 116	5,56	.	.	1 923	3,60	.	.	3 361	5,68	8
/	/	/	/	.	.	1 218	2,28	.	.	/	/	9
/	/	(62)	(0,11)	.	.	123	0,23	.	.	(72)	(0,12)	10
5 442	10,07	5 602	9,99	.	.	5 874	10,98	.	.	6 207	10,48	11
4 242	7,85	4 345	7,75	.	.	4 765	8,91	.	.	4 765	8,05	12
1 162	2,15	1 138	2,03	.	.	1 030	1,93	.	.	1 214	2,05	13
/	/	/	/	.	.	79	0,15	.	.	(227)	0,38	14
/	/	(304)	(0,54)	.	.	1 687	3,16	.	.	/	/	15
/	/	/	/	.	.	1 687	3,16	.	.	/	/	16
/	/	(719)	(1,28)	.	.	-	-	.	.	(604)	(1,02)	17
12 082	22,35	12 765	22,77	.	.	11 825	22,11	.	.	13 453	22,72	18
9 720	17,98	10 047	17,93	.	.	8 969	16,77	.	.	10 414	17,59	19
8 223	15,22	8 594	15,33	.	.	8 903	16,65	.	.	9 090	15,35	20
3 799	7,03	3 952	7,05	.	.	3 595	6,72	.	.	4 146	7,00	21
/	/	/	/	.	.	-	-	.	.	(50)	(0,09)	22
486	0,90	496	0,89	.	.	510	0,95	.	.	534	0,90	23
3 482	6,44	3 669	6,55	.	.	3 922	7,33	.	.	3 878	6,55	24
(447)	(0,83)	463	(0,83)	.	.	807	1,51	.	.	512	(0,87)	25
/	/	(14)	(0,02)	.	.	68	0,13	.	.	/	/	26
-	-	-	-	.	.	-	-	.	.	-	-	27
/	/	/	/	.	.	/	/	.	.	/	(2,24)	28
/	/	/	/	.	.	/	/	.	.	/	/	29
/	(2,20)	/	/	.	.	/	/	.	.	/	/	30
-	-	/	/	.	.	-	-	.	.	/	/	31
/	/	/	/	.	.	/	/	.	.	/	/	32
-	-	/	/	.	.	-	-	.	.	/	/	33
/	/	/	/	.	.	-	-	.	.	/	/	34
(2 299)	(4,25)	2 545	4,54	.	.	2 856	5,34	.	.	2 894	4,89	35
/	(4,02)	2 373	4,23	.	.	2 844	5,32	.	.	2 693	4,55	36
/	/	2 179	3,89	.	.	2 590	4,84	.	.	2 472	4,17	37
186	0,34	194	0,35	.	.	254	0,47	.	.	221	0,37	38
-	-	-	-	.	.	-	-	.	.	-	-	39
/	/	(137)	/	.	.	13	0,02	.	.	(167)	(0,28)	40
/	/	/	/	.	.	13	0,02	.	.	/	/	41
/	/	/	/	.	.	-	-	.	.	(131)	(0,22)	42
/	/	/	/	.	.	-	-	.	.	/	/	43
/	/	(172)	(0,31)	.	.	-	-	.	.	(145)	(0,24)	44
/	/	/	/	.	.	/	/	.	.	(388)	(0,66)	45
/	/	(164)	/	.	.	854	1,60	.	.	/	/	46
/	/	21	0,04	.	.	21	0,04	.	.	20	0,03	47
/	/	(713)	(1,27)	.	.	400	0,75	.	.	769	1,30	48
12 316	22,79	13 300	23,73	.	.	12 814	23,96	.	.	14 050	23,73	49
10 470	19,37	11 160	19,91	.	.	11 767	22,00	.	.	11 948	20,18	50
20 901	38,67	23 102	41,22	.	.	22 421	41,93	.	.	24 729	41,76	51
11 569	21,41	12 126	21,63	.	.	12 797	23,93	.	.	13 018	21,98	52
53 135	98,32	53 264	95,03	.	.	53 476	100,00	.	.	56 740	95,82	53
30,82		33,54		.	.	32,68		.	.	35,71		54
<b>30,25</b>		<b>31,86</b>		.	.	<b>32,68</b>		.	.	<b>34,20</b>		55

stete Arbeitszeit (Bruttoverdienst abzüglich Sonderzahlungen, vermögenswirksame Leistungen, Vergütung für nicht gearbeitete Tage, n, Aktienoptionsprogramme, Belegschaftsaktien, Belegschaftseinrichtungen.- 5) Naturalleistungen, Firmenwagen, Personalrabatte, Job-Tickets alleistungen zu sichern.- 7) Arbeitgeberbeiträge zur Winterbeschäftigungs-Umlage nach Winterbeschäftigungs-Verordnung.- 8) Sozialleistungen im U2-Verfahren nach Aufwendungsausgleichsgesetz.- 10) Anwerbungskosten, vom Arbeitgeber gestellte Berufskleidung.- 11) sten" der Internationalen Arbeitsorganisation (ILO).- 13) Gesetzliche Arbeitgeberbeiträge zur Sozialversicherung, Entgeltfortzahlung, ume oder Beschäftigtenzahl.- 14) Arbeitskosten insgesamt abzüglich Entgelt für die geleistete Arbeitszeit.- 15) Gesetzliche Arbeitgeberbeiträge a, Steuern auf die Lohnsumme oder Beschäftigtenzahl.-

**Arbeitskosten je Vollzeiteinheit 2020 nach Kostenarten, Wirtschaftszweigen und Unternehmensgrößenklassen**

Neue Länder

38 Sammlung, Behandlung und Beseitigung von Abfällen; Rückgewinnung

Lfd. Nr.	Schlüssel 1)	Kostenart	10 und mehr	
			EUR	%
1		<b>Bruttoarbeitskosten insgesamt</b> .....	<b>43 381</b>	<b>100,00</b>
2	D	Nettoarbeitskosten (Bruttoarbeitskosten abzüglich Lohnsubventionen) .....	43 353	99,94
3	D.5	Lohnsubventionen (dem Arbeitgeber erstattete Lohn- und Gehaltszahlungen) .....	/	/
4	D.1	Arbeitnehmerentgelt .....	43 110	99,38
5	D.11	Bruttoverdienste .....	33 572	77,39
6	D.111	Bruttoverdienste (ohne Auszubildende) .....	33 293	76,75
7	D.11111	Entgelt für die geleistete Arbeitszeit 2) .....	26 062	60,08
8	D.11112	Sonderzahlungen insgesamt 3) .....	2 264	5,22
9		dar.: von persönlichen Leistungen und vom Unternehmenserfolg abhängig .....	/	/
10	D.1112	Leistungen zur Vermögensbildung der Arbeitnehmer .....	/	/
11	D.1113	Vergütung für nicht gearbeitete Tage .....	4 402	10,15
12		Urlaubsvergütung .....	3 354	7,73
13		Vergütung gesetzlicher Feiertage .....	925	2,13
14		Vergütung sonstiger betrieblicher oder tariflicher arbeitsfreier Tage .....	/	/
15	D.1114	Sachleistungen 4) .....	(507)	(1,17)
16		dar.: unbare individuelle Leistungen 5) .....	(461)	(1,06)
17	D.112	Bruttoverdienste der Auszubildenden .....	/	/
18	D.12	Sozialbeiträge der Arbeitgeber .....	9 538	21,99
19	D.121	Tatsächliche Sozialbeiträge der Arbeitgeber (ohne Auszubildende) 6) .....	7 364	16,98
20	D.1211	Gesetzliche Arbeitgeberbeiträge zur Sozialversicherung .....	7 049	16,25
21		Rentenversicherungsbeiträge .....	3 088	7,12
22		dar.: Aufstockungsbeiträge zur Rentenversicherung im Rahmen der Altersteilzeit .....	(21)	(0,05)
23		Arbeitslosenversicherungsbeiträge .....	387	0,89
24		Kranken- und Pflegeversicherungsbeiträge .....	2 858	6,59
25		Beiträge zur gesetzlichen Unfallversicherung .....	698	1,61
26		Umlage für das Insolvenzgeld .....	18	0,04
27		Sonstige gesetzliche Aufwendungen 7) .....	/	/
28	D.1212	Aufwendungen für die betriebliche Altersversorgung ohne Entgeltumwandlung .....	/	/
29		Aufwendungen für betriebliche Ruhegeldzusagen .....	/	/
30		Zuwendungen an Pensionskassen .....	/	/
31		Zuwendungen an Unterstützungskassen .....	/	/
32		Beiträge zur Direktversicherung .....	/	/
33		Beiträge an Pensionsfonds .....	/	/
34		Beiträge an den Pensions-Sicherungs-Verein VVaG .....	/	/
35	D.122	Unterstellte Sozialbeiträge der Arbeitgeber (ohne Auszubildende) 8) .....	2 096	4,83
36	D.1221	Entgeltfortzahlung .....	1 968	4,54
37		Entgeltfortzahlung im Krankheitsfall .....	1 808	4,17
38		Arbeitgeberzuschüsse zum Mutterschaftsgeld 9) .....	159	0,37
39	D.1222	Unterstellte Sozialbeiträge zur Alters- und Gesundheitsvorsorge von Beamten .....	-	-
40	D.1223	Zahlungen an aus dem Unternehmen ausscheidende Arbeitnehmer .....	/	/
41		Entlassungsentschädigungen .....	/	/
42		Aufstockungsbeträge zum Bruttoverdienst im Rahmen der Altersteilzeit .....	(42)	(0,10)
43	D.1224	Sonstige freiwillige Sozialleistungen der Arbeitgeber .....	/	/
44	D.123	Sozialbeiträge der Arbeitgeber für Auszubildende .....	/	/
45	D.2	Kosten für die berufliche Aus- und Weiterbildung .....	(134)	(0,31)
46	D.3	Sonstige Aufwendungen 10) .....	/	/
47	D.4	Steuern auf die Lohnsumme oder Beschäftigtenzahl 11) .....	23	0,05
48		Nachrichtlich: Aufwendungen der Arbeitnehmer für betriebliche Altersversorgung .....	/	/
49		Lohnnebenkosten 12) .....	9 809	22,61
50		dar.: gesetzliche Lohnnebenkosten 13) .....	9 118	21,02
51		Personalnebenkosten insgesamt 14) .....	17 319	39,92
52		dar.: gesetzliche Personalnebenkosten 15) .....	9 965	22,97
53		Bruttoarbeitskosten je Vollzeiteinheit einschließlich Auszubildende .....	42 494	97,96
54		Bruttoarbeitskosten je geleistete Stunde der Beschäftigten (ohne Auszubildende) .....	26,08	
55		<b>Nettoarbeitskosten je geleistete Stunde der Beschäftigten (einschl. Auszubildende)</b> .....	<b>25,53</b>	

1) Harmonisierter Schlüssel der statistischen Ämter der Europäischen Union nach Verordnung (EG) 1737/2005.- 2) Laufend gezahltes Entgelt für die geleisteten Sachleistungen.- 3) Zahlungen, die im Allgemeinen nicht laufend mit jeder Lohn- und Gehaltszahlung geleistet werden.- 4) Unbare individuelle Leistungen und Zinsersparnisse.- 6) Zahlungen der Arbeitgeber an Versicherungsträger oder Bildung von Rückstellungen, um ihren Arbeitnehmern Anspruch auf Sozialleistungen der Arbeitgeber direkt an ihre Arbeitnehmer, d. h. ohne Zwischenschaltung eines Versicherungsträgers und ohne Rückstellungen zu bilden.- 9) Beiträge zur Ausgleichsabgabe nach Schwerbehindertengesetz (Teil 2 SGB IX).- 12) Arbeitskosten insg. abzüglich Bruttoverdienste (D.11). Entspricht den "indirekten Kosten".



Arbeitskosten je Vollzeiteinheit in Unternehmen mit ... Arbeitnehmern												Lfd. Nr.
davon mit ... bis ... Arbeitnehmern										50 und mehr		
10 - 49		50 - 249		250 - 499		500 - 999		1000 und mehr				
EUR	%	EUR	%	EUR	%	EUR	%	EUR	%	EUR	%	
41 440	100,00	44 467	100,00	41 408	100,00	46 773	100,00	40 950	100,00	44 001	100,00	1
41 386	99,87	44 446	99,95	41 391	99,96	46 754	99,96	40 933	99,96	43 981	99,95	2
/	/	/	/	/	/	(20)	(0,04)	17	0,04	/	/	3
41 224	99,48	44 190	99,38	41 134	99,34	46 395	99,19	40 712	99,42	43 712	99,34	4
32 104	77,47	34 471	77,52	31 851	76,92	35 862	76,67	32 107	78,41	34 040	77,36	5
32 051	77,34	34 125	76,74	31 600	76,31	35 369	75,62	31 789	77,63	33 689	76,57	6
25 956	62,64	26 415	59,40	24 303	58,69	27 777	59,39	24 407	59,60	26 096	59,31	7
/	/	(2 397)	(5,39)	/	/	2 559	5,47	2 254	5,50	2 413	5,48	8
/	/	/	/	/	/	(476)	(1,02)	914	2,23	/	(1,27)	9
/	/	/	/	/	/	18	0,04	52	0,13	/	/	10
3 898	9,41	4 639	10,43	4 450	10,75	4 703	10,06	4 050	9,89	4 563	10,37	11
2 959	7,14	3 567	8,02	3 190	7,70	3 672	7,85	3 123	7,63	3 480	7,91	12
886	2,14	955	2,15	857	2,07	973	2,08	914	2,23	938	2,13	13
/	/	/	/	/	/	/	/	13	0,03	/	/	14
/	/	/	/	(378)	(0,91)	(312)	(0,67)	1 026	2,51	/	/	15
/	/	/	/	(361)	(0,87)	(303)	(0,65)	1 024	2,50	(502)	(1,14)	16
/	/	/	/	/	/	493	1,05	318	0,78	/	/	17
9 120	22,01	9 719	21,86	9 283	22,42	10 533	22,52	8 604	21,01	9 672	21,98	18
7 191	17,35	7 453	16,76	7 169	17,31	8 025	17,16	6 628	16,19	7 419	16,86	19
6 809	16,43	7 154	16,09	6 764	16,34	7 709	16,48	6 597	16,11	7 125	16,19	20
2 960	7,14	3 120	7,02	2 983	7,20	3 472	7,42	2 854	6,97	3 128	7,11	21
/	/	/	/	(13)	(0,03)	133	0,28	-	-	(26)	(0,06)	22
366	0,88	395	0,89	380	0,92	428	0,92	357	0,87	394	0,90	23
2 765	6,67	2 901	6,52	2 785	6,73	3 057	6,54	2 696	6,58	2 887	6,56	24
(701)	(1,69)	(720)	(1,62)	594	1,43	734	1,57	665	1,62	697	1,58	25
17	(0,04)	18	0,04	(18)	0,04	18	0,04	24	0,06	19	0,04	26
-	-	-	-	/	/	-	-	-	-	/	/	27
/	/	/	/	/	/	316	0,68	32	0,08	/	/	28
/	/	/	/	/	/	/	/	-26	-0,06	/	/	29
/	/	/	/	/	/	292	0,62	1	0,00	/	/	30
-	-	/	/	/	/	/	/	5	0,01	/	/	31
/	/	/	/	/	/	/	/	48	0,12	/	/	32
-	-	/	/	-	-	0	0,00	-	-	/	/	33
/	/	/	/	/	/	3	0,01	3	0,01	/	/	34
(1 915)	(4,62)	2 169	4,88	(2 040)	4,93	2 381	5,09	1 880	4,59	2 154	4,90	35
(1 818)	(4,39)	2 070	4,65	(1 965)	4,75	2 022	4,32	1 753	4,28	2 015	4,58	36
(1 668)	(4,02)	1 910	4,30	(1 806)	(4,36)	1 842	3,94	1 597	3,90	1 853	4,21	37
151	0,36	159	0,36	159	0,38	179	0,38	157	0,38	162	0,37	38
-	-	-	-	-	-	-	-	-	-	-	-	39
/	/	/	/	/	/	346	0,74	58	0,14	/	(0,28)	40
/	/	/	/	/	/	39	0,08	58	0,14	/	/	41
/	/	/	/	(20)	(0,05)	307	0,66	-	-	(55)	(0,12)	42
/	/	/	/	/	/	13	0,03	69	0,17	/	/	43
/	/	/	/	/	/	126	0,27	96	0,23	/	/	44
/	/	/	/	/	/	254	0,54	85	0,21	(149)	(0,34)	45
/	/	/	/	/	/	/	/	126	0,31	/	/	46
/	/	26	0,06	26	0,06	27	0,06	27	0,06	26	0,06	47
/	/	/	/	/	/	155	0,33	145	0,35	/	/	48
9 336	22,53	9 996	22,48	9 558	23,08	10 912	23,33	8 843	21,59	9 961	22,64	49
8 656	20,89	9 347	21,02	8 829	21,32	9 884	21,13	8 472	20,69	9 265	21,06	50
15 484	37,36	18 052	40,60	17 105	41,31	18 996	40,61	16 543	40,40	17 905	40,69	51
9 528	22,99	10 204	22,95	9 612	23,21	10 730	22,94	9 290	22,69	10 105	22,96	52
41 263	99,57	43 473	97,76	40 459	97,71	45 038	96,29	39 737	97,04	42 879	97,45	53
24,75		26,32		25,35		29,51		24,77		26,50		54
24,61		25,72		24,78		28,38		24,05		25,82		55

stete Arbeitszeit (Bruttoverdienst abzüglich Sonderzahlungen, vermögenswirksame Leistungen, Vergütung für nicht gearbeitete Tage, n, Aktienoptionsprogramme, Belegschaftsaktien, Belegschaftseinrichtungen.- 5) Naturleistungen, Firmenwagen, Personalrabatte, Job-Tickets alleistungen zu sichern.- 7) Arbeitgeberbeiträge zur Winterbeschäftigungs-Umlage nach Winterbeschäftigungs-Verordnung.- 8) Sozialleistungen im U2-Verfahren nach Aufwendungsausgleichsgesetz.- 10) Anwerbungskosten, vom Arbeitgeber gestellte Berufskleidung.- 11) sten" der Internationalen Arbeitsorganisation (ILO).- 13) Gesetzliche Arbeitgeberbeiträge zur Sozialversicherung, Entgeltfortzahlung, me oder Beschäftigtenzahl.- 14) Arbeitskosten insgesamt abzüglich Entgelt für die geleistete Arbeitszeit.- 15) Gesetzliche Arbeitgeberbeiträge a, Steuern auf die Lohnsumme oder Beschäftigtenzahl.-

**Arbeitskosten je Vollzeiteinheit 2020 nach Kostenarten, Wirtschaftszweigen und Unternehmensgrößenklassen**

Neue Länder

39 Beseitigung von Umweltverschmutzungen und sonstige Entsorgung

Lfd. Nr.	Schlüssel 1)	Kostenart	10 und mehr	
			EUR	%
1		<b>Bruttoarbeitskosten insgesamt</b> .....	<b>47 280</b>	<b>100,00</b>
2	D	Nettoarbeitskosten (Bruttoarbeitskosten abzüglich Lohnsubventionen) .....	47 276	99,99
3	D.5	Lohnsubventionen (dem Arbeitgeber erstattete Lohn- und Gehaltszahlungen) .....	4	0,01
4	D.1	Arbeitnehmerentgelt .....	46 480	98,31
5	D.11	Bruttoverdienste .....	36 178	76,52
6	D.111	Bruttoverdienste (ohne Auszubildende) .....	36 045	76,24
7	D.11111	Entgelt für die geleistete Arbeitszeit 2) .....	28 715	60,73
8	D.11112	Sonderzahlungen insgesamt 3) .....	(1 998)	(4,23)
9		dar.: von persönlichen Leistungen und vom Unternehmenserfolg abhängig .....	/	/
10	D.1112	Leistungen zur Vermögensbildung der Arbeitnehmer .....	79	0,17
11	D.1113	Vergütung für nicht gearbeitete Tage .....	4 649	9,83
12		Urlaubsvergütung .....	3 541	7,49
13		Vergütung gesetzlicher Feiertage .....	1 002	2,12
14		Vergütung sonstiger betrieblicher oder tariflicher arbeitsfreier Tage .....	107	0,23
15	D.1114	Sachleistungen 4) .....	(604)	(1,28)
16		dar.: unbare individuelle Leistungen 5) .....	(595)	(1,26)
17	D.112	Bruttoverdienste der Auszubildenden .....	132	0,28
18	D.12	Sozialbeiträge der Arbeitgeber .....	10 302	21,79
19	D.121	Tatsächliche Sozialbeiträge der Arbeitgeber (ohne Auszubildende) 6) .....	7 991	16,90
20	D.1211	Gesetzliche Arbeitgeberbeiträge zur Sozialversicherung .....	7 656	16,19
21		Rentenversicherungsbeiträge .....	3 274	6,92
22		dar.: Aufstockungsbeiträge zur Rentenversicherung im Rahmen der Altersteilzeit .....	11	0,02
23		Arbeitslosenversicherungsbeiträge .....	417	0,88
24		Kranken- und Pflegeversicherungsbeiträge .....	2 966	6,27
25		Beiträge zur gesetzlichen Unfallversicherung .....	946	2,00
26		Umlage für das Insolvenzgeld .....	21	0,04
27		Sonstige gesetzliche Aufwendungen 7) .....	33	0,07
28	D.1212	Aufwendungen für die betriebliche Altersversorgung ohne Entgeltumwandlung .....	/	/
29		Aufwendungen für betriebliche Ruhegeldzusagen .....	/	/
30		Zuwendungen an Pensionskassen .....	194	0,41
31		Zuwendungen an Unterstützungskassen .....	1	0,00
32		Beiträge zur Direktversicherung .....	(60)	(0,13)
33		Beiträge an Pensionsfonds .....	-	-
34		Beiträge an den Pensions-Sicherungs-Verein VVaG .....	/	/
35	D.122	Unterstellte Sozialbeiträge der Arbeitgeber (ohne Auszubildende) 8) .....	2 277	4,82
36	D.1221	Entgeltfortzahlung .....	2 178	4,61
37		Entgeltfortzahlung im Krankheitsfall .....	2 025	4,28
38		Arbeitgeberzuschüsse zum Mutterschaftsgeld 9) .....	153	0,32
39	D.1222	Unterstellte Sozialbeiträge zur Alters- und Gesundheitsvorsorge von Beamten .....	-	-
40	D.1223	Zahlungen an aus dem Unternehmen ausscheidende Arbeitnehmer .....	(72)	(0,15)
41		Entlassungsentschädigungen .....	(57)	(0,12)
42		Aufstockungsbeträge zum Bruttoverdienst im Rahmen der Altersteilzeit .....	15	0,03
43	D.1224	Sonstige freiwillige Sozialleistungen der Arbeitgeber .....	27	0,06
44	D.123	Sozialbeiträge der Arbeitgeber für Auszubildende .....	34	0,07
45	D.2	Kosten für die berufliche Aus- und Weiterbildung .....	708	1,50
46	D.3	Sonstige Aufwendungen 10) .....	/	/
47	D.4	Steuern auf die Lohnsumme oder Beschäftigtenzahl 11) .....	21	0,05
Nachrichtlich:				
48		Aufwendungen der Arbeitnehmer für betriebliche Altersversorgung .....	80	0,17
49		Lohnnebenkosten 12) .....	11 102	23,48
50		dar.: gesetzliche Lohnnebenkosten 13) .....	9 890	20,92
51		Personalnebenkosten insgesamt 14) .....	18 565	39,27
52		dar.: gesetzliche Personalnebenkosten 15) .....	10 858	22,96
53		Bruttoarbeitskosten je Vollzeiteinheit einschließlich Auszubildende .....	46 815	99,02
54		Bruttoarbeitskosten je geleistete Stunde der Beschäftigten (ohne Auszubildende) .....	27,98	
55		<b>Nettoarbeitskosten je geleistete Stunde der Beschäftigten (einschl. Auszubildende) .....</b>	<b>27,70</b>	

1) Harmonisierter Schlüssel der statistischen Ämter der Europäischen Union nach Verordnung (EG) 1737/2005.- 2) Laufend gezahltes Entgelt für die geleisteten Sachleistungen.- 3) Zahlungen, die im Allgemeinen nicht laufend mit jeder Lohn- und Gehaltszahlung geleistet werden.- 4) Unbare individuelle Leistungen und Zinsersparnisse.- 6) Zahlungen der Arbeitgeber an Versicherungsträger oder Bildung von Rückstellungen, um ihren Arbeitnehmern Anspruch auf Sozialleistungen der Arbeitgeber direkt an ihre Arbeitnehmer, d. h. ohne Zwischenschaltung eines Versicherungsträgers und ohne Rückstellungen zu bilden.- 9) Beiträge zur Ausgleichsabgabe nach Schwerbehindertenrecht (Teil 2 SGB IX).- 12) Arbeitskosten insg. abzüglich Bruttoverdienste (D.11). Entspricht den "indirekten Kosten".

Arbeitskosten je Vollzeiteinheit in Unternehmen mit ... Arbeitnehmern												Lfd. Nr.
davon mit ... bis ... Arbeitnehmern										50 und mehr		
10 - 49		50 - 249		250 - 499		500 - 999		1000 und mehr				
EUR	%	EUR	%	EUR	%	EUR	%	EUR	%	EUR	%	
47 868	100,00	45 052	100,00	.	.	.	.	.	.	47 062	100,00	1
47 868	100,00	45 044	99,98	.	.	.	.	.	.	47 056	99,99	2
-	-	(9)	(0,02)	-	-	-	-	-	-	6	0,01	3
47 593	99,43	44 594	98,98	.	.	.	.	.	.	46 067	97,89	4
36 449	76,14	34 857	77,37	.	.	.	.	.	.	36 077	76,66	5
36 215	75,66	34 857	77,37	.	.	.	.	.	.	35 982	76,46	6
28 887	60,35	28 672	63,64	.	.	.	.	.	.	28 650	60,88	7
2 315	4,84	/	/	.	.	.	.	.	.	(1 880)	(3,99)	8
/	/	/	/	.	.	.	.	.	.	/	/	9
54	0,11	/	/	.	.	.	.	.	.	89	0,19	10
4 622	9,66	4 416	9,80	.	.	.	.	.	.	4 659	9,90	11
3 591	7,50	3 450	7,66	.	.	.	.	.	.	3 523	7,49	12
1 032	2,16	962	2,14	.	.	.	.	.	.	991	2,10	13
-	-	3	0,01	.	.	.	.	.	.	146	0,31	14
(336)	0,70	/	/	.	.	.	.	.	.	(704)	(1,50)	15
(336)	0,70	/	/	.	.	.	.	.	.	(691)	(1,47)	16
233	0,49	-	-	.	.	.	.	.	.	95	0,20	17
11 145	23,28	9 737	21,61	.	.	.	.	.	.	9 989	21,23	18
8 933	18,66	7 468	16,58	.	.	.	.	.	.	7 641	16,24	19
7 863	16,43	7 395	16,42	.	.	.	.	.	.	7 580	16,11	20
3 418	7,14	3 081	6,84	.	.	.	.	.	.	3 220	6,84	21
41	0,09	-	-	.	.	.	.	.	.	-	-	22
426	0,89	394	0,87	.	.	.	.	.	.	414	0,88	23
3 179	6,64	2 767	6,14	.	.	.	.	.	.	2 887	6,13	24
819	1,71	1 079	2,40	.	.	.	.	.	.	993	2,11	25
22	0,05	14	0,03	.	.	.	.	.	.	20	0,04	26
-	-	(61)	(0,14)	.	.	.	.	.	.	46	0,10	27
/	(2,24)	72	0,16	.	.	.	.	.	.	61	0,13	28
/	/	-	-	.	.	.	.	.	.	-	-	29
655	1,37	(18)	0,04	.	.	.	.	.	.	23	0,05	30
-	-	-	-	.	.	.	.	.	.	2	0,00	31
/	/	54	(0,12)	.	.	.	.	.	.	37	0,08	32
-	-	-	-	.	.	.	.	.	.	-	-	33
/	/	-	-	.	.	.	.	.	.	-	-	34
2 153	4,50	2 269	5,04	.	.	.	.	.	.	2 323	4,94	35
1 936	4,04	2 218	4,92	.	.	.	.	.	.	2 268	4,82	36
1 765	3,69	2 090	4,64	.	.	.	.	.	.	2 121	4,51	37
171	0,36	128	0,28	.	.	.	.	.	.	147	0,31	38
-	-	-	-	.	.	.	.	.	.	-	-	39
147	0,31	/	/	.	.	.	.	.	.	/	/	40
93	0,19	/	/	.	.	.	.	.	.	/	/	41
55	0,11	-	-	.	.	.	.	.	.	-	-	42
70	0,15	(16)	(0,03)	.	.	.	.	.	.	11	0,02	43
58	0,12	-	-	.	.	.	.	.	.	25	0,05	44
193	0,40	403	0,89	.	.	.	.	.	.	899	1,91	45
(68)	(0,14)	/	/	.	.	.	.	.	.	/	/	46
13	0,03	24	0,05	.	.	.	.	.	.	24	0,05	47
/	/	71	0,16	.	.	.	.	.	.	67	0,14	48
11 420	23,86	10 196	22,63	.	.	.	.	.	.	10 984	23,34	49
9 871	20,62	9 638	21,39	.	.	.	.	.	.	9 897	21,03	50
18 981	39,65	16 381	36,36	.	.	.	.	.	.	18 411	39,12	51
10 845	22,66	10 600	23,53	.	.	.	.	.	.	10 862	23,08	52
47 135	98,47	45 052	100,00	.	.	.	.	.	.	46 696	99,22	53
28,32		26,62		.	.	.	.	.	.	27,86		54
<b>27,89</b>		<b>26,61</b>		.	.	.	.	.	.	<b>27,63</b>		55

stete Arbeitszeit (Bruttoverdienst abzüglich Sonderzahlungen, vermögenswirksame Leistungen, Vergütung für nicht gearbeitete Tage, n, Aktienoptionsprogramme, Belegschaftsaktien, Belegschaftseinrichtungen.- 5) Naturleistungen, Firmenwagen, Personalrabatte, Job-Tickets alleistungen zu sichern.- 7) Arbeitgeberbeiträge zur Winterbeschäftigungs-Umlage nach Winterbeschäftigungs-Verordnung.- 8) Sozialleistungen im U2-Verfahren nach Aufwendungsausgleichsgesetz.- 10) Anwerbungskosten, vom Arbeitgeber gestellte Berufskleidung.- 11) sten" der Internationalen Arbeitsorganisation (ILO).- 13) Gesetzliche Arbeitgeberbeiträge zur Sozialversicherung, Entgeltfortzahlung, ume oder Beschäftigtenzahl.- 14) Arbeitskosten insgesamt abzüglich Entgelt für die geleistete Arbeitszeit.- 15) Gesetzliche Arbeitgeberbeiträge r, Steuern auf die Lohnsumme oder Beschäftigtenzahl.-

**Arbeitskosten je Vollzeiteinheit 2020 nach Kostenarten, Wirtschaftszweigen und Unternehmensgrößenklassen**

Neue Länder

F Baugewerbe

Lfd. Nr.	Schlüssel 1)	Kostenart	10 und mehr	
			EUR	%
1		<b>Bruttoarbeitskosten insgesamt</b> .....	<b>47 934</b>	<b>100,00</b>
2	D	Nettoarbeitskosten (Bruttoarbeitskosten abzüglich Lohnsubventionen) .....	47 867	99,86
3	D.5	Lohnsubventionen (dem Arbeitgeber erstattete Lohn- und Gehaltszahlungen) .....	/	/
4	D.1	Arbeitnehmerentgelt .....	47 643	99,39
5	D.11	Bruttoverdienste .....	37 149	77,50
6	D.111	Bruttoverdienste (ohne Auszubildende) .....	36 557	76,27
7	D.11111	Entgelt für die geleistete Arbeitszeit 2) .....	29 114	60,74
8	D.11112	Sonderzahlungen insgesamt 3) .....	2 206	4,60
9		dar.: von persönlichen Leistungen und vom Unternehmenserfolg abhängig .....	/	/
10	D.1112	Leistungen zur Vermögensbildung der Arbeitnehmer .....	(34)	(0,07)
11	D.1113	Vergütung für nicht gearbeitete Tage .....	4 650	9,70
12		Urlaubsvergütung .....	3 578	7,46
13		Vergütung gesetzlicher Feiertage .....	1 014	2,12
14		Vergütung sonstiger betrieblicher oder tariflicher arbeitsfreier Tage .....	(58)	(0,12)
15	D.1114	Sachleistungen 4) .....	(552)	(1,15)
16		dar.: unbare individuelle Leistungen 5) .....	(538)	(1,12)
17	D.112	Bruttoverdienste der Auszubildenden .....	591	1,23
18	D.12	Sozialbeiträge der Arbeitgeber .....	10 495	21,89
19	D.121	Tatsächliche Sozialbeiträge der Arbeitgeber (ohne Auszubildende) 6) .....	8 580	17,90
20	D.1211	Gesetzliche Arbeitgeberbeiträge zur Sozialversicherung .....	8 101	16,90
21		Rentenversicherungsbeiträge .....	3 239	6,76
22		dar.: Aufstockungsbeiträge zur Rentenversicherung im Rahmen der Altersteilzeit .....	3	0,01
23		Arbeitslosenversicherungsbeiträge .....	400	0,84
24		Kranken- und Pflegeversicherungsbeiträge .....	2 980	6,22
25		Beiträge zur gesetzlichen Unfallversicherung .....	1 194	2,49
26		Umlage für das Insolvenzgeld .....	/	/
27		Sonstige gesetzliche Aufwendungen 7) .....	(262)	(0,55)
28	D.1212	Aufwendungen für die betriebliche Altersversorgung ohne Entgeltumwandlung .....	(479)	(1,00)
29		Aufwendungen für betriebliche Ruhegeldzusagen .....	/	/
30		Zuwendungen an Pensionskassen .....	(161)	(0,34)
31		Zuwendungen an Unterstützungskassen .....	/	/
32		Beiträge zur Direktversicherung .....	(161)	(0,34)
33		Beiträge an Pensionsfonds .....	/	/
34		Beiträge an den Pensions-Sicherungs-Verein VVaG .....	/	/
35	D.122	Unterstellte Sozialbeiträge der Arbeitgeber (ohne Auszubildende) 8) .....	1 761	3,67
36	D.1221	Entgeltfortzahlung .....	1 710	3,57
37		Entgeltfortzahlung im Krankheitsfall .....	1 540	3,21
38		Arbeitgeberzuschüsse zum Mutterschaftsgeld 9) .....	169	0,35
39	D.1222	Unterstellte Sozialbeiträge zur Alters- und Gesundheitsvorsorge von Beamten .....	-	-
40	D.1223	Zahlungen an aus dem Unternehmen ausscheidende Arbeitnehmer .....	(44)	(0,09)
41		Entlassungsentschädigungen .....	/	/
42		Aufstockungsbeträge zum Bruttoverdienst im Rahmen der Altersteilzeit .....	18	0,04
43	D.1224	Sonstige freiwillige Sozialleistungen der Arbeitgeber .....	/	/
44	D.123	Sozialbeiträge der Arbeitgeber für Auszubildende .....	155	0,32
45	D.2	Kosten für die berufliche Aus- und Weiterbildung .....	(149)	(0,31)
46	D.3	Sonstige Aufwendungen 10) .....	(109)	(0,23)
47	D.4	Steuern auf die Lohnsumme oder Beschäftigtenzahl 11) .....	32	0,07
		<b>Nachrichtlich:</b>		
48		Aufwendungen der Arbeitnehmer für betriebliche Altersversorgung .....	(160)	(0,33)
49		Lohnnebenkosten 12) .....	10 785	22,50
50		dar.: gesetzliche Lohnnebenkosten 13) .....	9 997	20,86
51		Personalnebenkosten insgesamt 14) .....	18 819	39,26
52		dar.: gesetzliche Personalnebenkosten 15) .....	10 857	22,65
53		Bruttoarbeitskosten je Vollzeiteinheit einschließlich Auszubildende .....	45 565	95,06
54		Bruttoarbeitskosten je geleistete Stunde der Beschäftigten (ohne Auszubildende) .....	28,90	
55		<b>Nettoarbeitskosten je geleistete Stunde der Beschäftigten (einschl. Auszubildende) .....</b>	<b>27,42</b>	

1) Harmonisierter Schlüssel der statistischen Ämter der Europäischen Union nach Verordnung (EG) 1737/2005.- 2) Laufend gezahltes Entgelt für die geleisteten Sachleistungen.- 3) Zahlungen, die im Allgemeinen nicht laufend mit jeder Lohn- und Gehaltszahlung geleistet werden.- 4) Unbare individuelle Leistungen und Zinsersparnisse.- 6) Zahlungen der Arbeitgeber an Versicherungsträger oder Bildung von Rückstellungen, um ihren Arbeitnehmern Anspruch auf Sozialleistungen der Arbeitgeber direkt an ihre Arbeitnehmer, d. h. ohne Zwischenschaltung eines Versicherungsträgers und ohne Rückstellungen zu bilden.- 9) Beiträge zur Ausgleichsabgabe nach Schwerbehindertengesetz (Teil 2 SGB IX).- 12) Arbeitskosten insg. abzüglich Bruttoverdienste (D.11). Entspricht den "indirekten Kosten".

Arbeitskosten je Vollzeiteinheit in Unternehmen mit ... Arbeitnehmern												Lfd. Nr.
davon mit ... bis ... Arbeitnehmern										50 und mehr		
10 - 49		50 - 249		250 - 499		500 - 999		1000 und mehr				
EUR	%	EUR	%	EUR	%	EUR	%	EUR	%	EUR	%	
43 772	100,00	49 352	100,00	60 521	100,00	64 986	100,00	64 251	100,00	53 781	100,00	1
43 675	99,78	49 328	99,95	60 509	99,98	64 952	99,95	64 225	99,96	53 757	99,95	2
/	/	/	/	/	/	/	/	26	0,04	/	/	3
43 574	99,55	48 943	99,17	60 087	99,28	64 488	99,23	63 847	99,37	53 361	99,22	4
34 011	77,70	38 385	77,78	47 009	77,67	48 335	74,38	49 595	77,19	41 557	77,27	5
33 558	76,67	37 574	76,13	46 298	76,50	47 773	73,51	48 695	75,79	40 771	75,81	6
27 465	62,75	29 588	59,95	34 219	56,54	36 169	55,66	35 747	55,64	31 432	58,44	7
/	(3,37)	(2 568)	(5,20)	/	(8,47)	3 808	5,86	4 991	7,77	3 233	6,01	8
/	/	/	/	/	/	910	(1,40)	1 300	2,02	(889)	(1,65)	9
/	/	/	/	/	/	(35)	(0,05)	39	0,06	/	/	10
4 188	9,57	4 714	9,55	6 065	10,02	6 803	10,47	6 783	10,56	5 300	9,85	11
3 225	7,37	3 614	7,32	4 683	7,74	5 147	7,92	5 326	8,29	4 074	7,58	12
945	2,16	1 033	2,09	1 237	2,04	1 315	2,02	1 293	2,01	1 112	2,07	13
/	/	/	/	/	/	/	/	164	0,26	(114)	(0,21)	14
/	/	(670)	(1,36)	(838)	(1,38)	(958)	(1,47)	1 135	1,77	769	1,43	15
/	/	(645)	(1,31)	(837)	(1,38)	(946)	(1,46)	1 082	1,68	(745)	(1,38)	16
(453)	(1,03)	(811)	(1,64)	/	/	(562)	(0,86)	900	1,40	786	1,46	17
9 563	21,85	10 558	21,39	13 078	21,61	16 153	24,86	14 252	22,18	11 804	21,95	18
7 892	18,03	8 637	17,50	10 385	17,16	13 314	20,49	10 885	16,94	9 546	17,75	19
7 427	16,97	8 198	16,61	10 061	16,62	12 578	19,35	10 077	15,68	9 047	16,82	20
2 938	6,71	3 340	6,77	4 058	6,71	4 730	7,28	4 279	6,66	3 662	6,81	21
/	/	/	/	/	/	(35)	0,05	31	0,05	8	0,01	22
363	0,83	421	0,85	507	0,84	544	0,84	523	0,81	454	0,84	23
2 804	6,41	3 054	6,19	3 455	5,71	3 776	5,81	3 564	5,55	3 227	6,00	24
1 036	2,37	1 088	2,21	(1 650)	(2,73)	3 293	5,07	1 507	2,34	1 417	2,63	25
/	/	22	0,05	(29)	(0,05)	27	0,04	27	0,04	24	0,05	26
(260)	(0,60)	(272)	(0,55)	/	/	(207)	0,32	177	0,28	(264)	(0,49)	27
(464)	(1,06)	(439)	(0,89)	/	/	/	/	808	1,26	(499)	(0,93)	28
/	/	/	/	/	/	/	/	271	0,42	/	/	29
(146)	(0,33)	(143)	(0,29)	/	/	/	/	267	0,42	(182)	(0,34)	30
/	/	/	/	/	/	(46)	(0,07)	23	0,04	/	/	31
(192)	(0,44)	/	/	/	/	/	/	35	0,05	/	/	32
/	/	/	/	/	/	/	/	179	0,28	/	/	33
/	/	/	/	/	/	/	/	31	0,05	/	/	34
1 555	3,55	1 705	3,45	(2 516)	(4,16)	2 681	4,13	3 139	4,88	2 050	3,81	35
1 533	3,50	1 667	3,38	(2 468)	(4,08)	2 589	3,98	2 688	4,18	1 959	3,64	36
1 376	3,14	1 493	3,02	(2 259)	(3,73)	2 375	3,65	2 456	3,82	1 771	3,29	37
156	0,36	174	0,35	209	0,35	214	0,33	231	0,36	188	0,35	38
-	-	-	-	-	-	-	-	-	-	-	-	39
/	/	/	/	/	/	(88)	(0,14)	445	0,69	86	0,16	40
/	/	/	/	/	/	/	/	143	0,22	(43)	(0,08)	41
-	-	/	/	/	/	(59)	0,09	302	0,47	43	0,08	42
/	/	/	/	/	/	/	/	6	0,01	/	/	43
(117)	(0,27)	(216)	(0,44)	/	/	(158)	(0,24)	229	0,36	208	0,39	44
/	/	/	/	/	/	/	/	295	0,46	(237)	(0,44)	45
/	/	(143)	(0,29)	/	/	(157)	0,24	66	0,10	(137)	(0,25)	46
(22)	(0,05)	48	0,10	45	0,07	46	0,07	44	0,07	47	0,09	47
/	/	(172)	(0,35)	/	/	(257)	(0,40)	203	0,32	(194)	(0,36)	48
9 761	22,30	10 967	22,22	13 511	22,33	16 651	25,62	14 656	22,81	12 224	22,73	49
9 098	20,78	10 129	20,52	12 751	21,07	15 370	23,65	13 037	20,29	11 261	20,94	50
16 307	37,25	19 764	40,05	26 302	43,46	28 817	44,34	28 504	44,36	22 349	41,56	51
9 926	22,68	10 945	22,18	13 811	22,82	16 527	25,43	14 101	21,95	12 165	22,62	52
41 962	95,86	46 084	93,38	57 717	95,37	62 394	96,01	60 603	94,32	50 526	93,95	53
26,25		29,89		36,91		39,87		39,34		32,68		54
<b>25,09</b>		<b>27,88</b>		<b>35,17</b>		<b>38,27</b>		<b>37,09</b>		<b>30,67</b>		55

stete Arbeitszeit (Bruttoverdienst abzüglich Sonderzahlungen, vermögenswirksame Leistungen, Vergütung für nicht gearbeitete Tage, n, Aktienoptionsprogramme, Belegschaftsaktien, Belegschaftseinrichtungen.- 5) Naturalleistungen, Firmenwagen, Personalrabatte, Job-Tickets alleistungen zu sichern.- 7) Arbeitgeberbeiträge zur Winterbeschäftigungs-Umlage nach Winterbeschäftigungs-Verordnung.- 8) Sozialleistungen im U2-Verfahren nach Aufwendungsausgleichsgesetz.- 10) Anwerbungskosten, vom Arbeitgeber gestellte Berufskleidung.- 11) sten" der Internationalen Arbeitsorganisation (ILO).- 13) Gesetzliche Arbeitgeberbeiträge zur Sozialversicherung, Entgeltfortzahlung, ume oder Beschäftigtenzahl.- 14) Arbeitskosten insgesamt abzüglich Entgelt für die geleistete Arbeitszeit.- 15) Gesetzliche Arbeitgeberbeiträge r, Steuern auf die Lohnsumme oder Beschäftigtenzahl.-

**Arbeitskosten je Vollzeiteinheit 2020 nach Kostenarten, Wirtschaftszweigen und Unternehmensgrößenklassen**

Neue Länder

41 Hochbau

Lfd. Nr.	Schlüssel 1)	Kostenart	10 und mehr	
			EUR	%
1		<b>Bruttoarbeitskosten insgesamt</b> .....	<b>48 386</b>	<b>100,00</b>
2	D	Nettoarbeitskosten (Bruttoarbeitskosten abzüglich Lohnsubventionen) .....	48 337	99,90
3	D.5	Lohnsubventionen (dem Arbeitgeber erstattete Lohn- und Gehaltszahlungen) .....	/	/
4	D.1	Arbeitnehmerentgelt .....	48 117	99,44
5	D.11	Bruttoverdienste .....	37 299	77,09
6	D.111	Bruttoverdienste (ohne Auszubildende) .....	36 833	76,12
7	D.11111	Entgelt für die geleistete Arbeitszeit 2) .....	29 127	60,20
8	D.11112	Sonderzahlungen insgesamt 3) .....	(2 234)	(4,62)
9		dar.: von persönlichen Leistungen und vom Unternehmenserfolg abhängig .....	/	/
10	D.1112	Leistungen zur Vermögensbildung der Arbeitnehmer .....	/	/
11	D.1113	Vergütung für nicht gearbeitete Tage .....	4 792	9,90
12		Urlaubsvergütung .....	3 711	7,67
13		Vergütung gesetzlicher Feiertage .....	1 016	2,10
14		Vergütung sonstiger betrieblicher oder tariflicher arbeitsfreier Tage .....	(65)	(0,14)
15	D.1114	Sachleistungen 4) .....	(659)	(1,36)
16		dar.: unbare individuelle Leistungen 5) .....	(654)	(1,35)
17	D.112	Bruttoverdienste der Auszubildenden .....	(467)	(0,96)
18	D.12	Sozialbeiträge der Arbeitgeber .....	10 817	22,36
19	D.121	Tatsächliche Sozialbeiträge der Arbeitgeber (ohne Auszubildende) 6) .....	9 035	18,67
20	D.1211	Gesetzliche Arbeitgeberbeiträge zur Sozialversicherung .....	8 540	17,65
21		Rentenversicherungsbeiträge .....	3 248	6,71
22		dar.: Aufstockungsbeiträge zur Rentenversicherung im Rahmen der Altersteilzeit .....	/	/
23		Arbeitslosenversicherungsbeiträge .....	397	0,82
24		Kranken- und Pflegeversicherungsbeiträge .....	2 973	6,14
25		Beiträge zur gesetzlichen Unfallversicherung .....	1 567	3,24
26		Umlage für das Insolvenzgeld .....	20	0,04
27		Sonstige gesetzliche Aufwendungen 7) .....	335	0,69
28	D.1212	Aufwendungen für die betriebliche Altersversorgung ohne Entgeltumwandlung .....	(495)	(1,02)
29		Aufwendungen für betriebliche Ruhegeldzusagen .....	/	/
30		Zuwendungen an Pensionskassen .....	242	0,50
31		Zuwendungen an Unterstützungskassen .....	/	/
32		Beiträge zur Direktversicherung .....	/	/
33		Beiträge an Pensionsfonds .....	/	/
34		Beiträge an den Pensions-Sicherungs-Verein VVaG .....	/	/
35	D.122	Unterstellte Sozialbeiträge der Arbeitgeber (ohne Auszubildende) 8) .....	1 654	3,42
36	D.1221	Entgeltfortzahlung .....	1 614	3,34
37		Entgeltfortzahlung im Krankheitsfall .....	1 449	2,99
38		Arbeitgeberzuschüsse zum Mutterschaftsgeld 9) .....	165	0,34
39	D.1222	Unterstellte Sozialbeiträge zur Alters- und Gesundheitsvorsorge von Beamten .....	-	-
40	D.1223	Zahlungen an aus dem Unternehmen ausscheidende Arbeitnehmer .....	/	/
41		Entlassungsentschädigungen .....	/	/
42		Aufstockungsbeträge zum Bruttoverdienst im Rahmen der Altersteilzeit .....	/	/
43	D.1224	Sonstige freiwillige Sozialleistungen der Arbeitgeber .....	/	/
44	D.123	Sozialbeiträge der Arbeitgeber für Auszubildende .....	(129)	(0,27)
45	D.2	Kosten für die berufliche Aus- und Weiterbildung .....	/	/
46	D.3	Sonstige Aufwendungen 10) .....	/	/
47	D.4	Steuern auf die Lohnsumme oder Beschäftigtenzahl 11) .....	34	0,07
		<b>Nachrichtlich:</b>		
48		Aufwendungen der Arbeitnehmer für betriebliche Altersversorgung .....	/	/
49		Lohnnebenkosten 12) .....	11 086	22,91
50		dar.: gesetzliche Lohnnebenkosten 13) .....	10 317	21,32
51		Personalnebenkosten insgesamt 14) .....	19 258	39,80
52		dar.: gesetzliche Personalnebenkosten 15) .....	11 204	23,16
53		Bruttoarbeitskosten je Vollzeiteinheit einschließlich Auszubildende .....	46 568	96,24
54		Bruttoarbeitskosten je geleistete Stunde der Beschäftigten (ohne Auszubildende) .....	29,92	
55		<b>Nettoarbeitskosten je geleistete Stunde der Beschäftigten (einschl. Auszubildende) .....</b>	<b>28,75</b>	

1) Harmonisierter Schlüssel der statistischen Ämter der Europäischen Union nach Verordnung (EG) 1737/2005.- 2) Laufend gezahltes Entgelt für die geleisteten Sachleistungen.- 3) Zahlungen, die im Allgemeinen nicht laufend mit jeder Lohn- und Gehaltszahlung geleistet werden.- 4) Unbare individuelle Leistungen und Zinsersparnisse.- 6) Zahlungen der Arbeitgeber an Versicherungsträger oder Bildung von Rückstellungen, um ihren Arbeitnehmern Anspruch auf Sozialleistungen der Arbeitgeber direkt an ihre Arbeitnehmer, d. h. ohne Zwischenschaltung eines Versicherungsträgers und ohne Rückstellungen zu bilden.- 9) Beiträge zur Ausgleichsabgabe nach Schwerbehindertengesetz (Teil 2 SGB IX).- 12) Arbeitskosten insg. abzüglich Bruttoverdienste (D.11). Entspricht den "indirekten Kosten".

Arbeitskosten je Vollzeiteinheit in Unternehmen mit ... Arbeitnehmern												Lfd. Nr.
davon mit ... bis ... Arbeitnehmern										50 und mehr		
10 - 49		50 - 249		250 - 499		500 - 999		1000 und mehr				
EUR	%	EUR	%	EUR	%	EUR	%	EUR	%	EUR	%	
43 355	100,00	51 716	100,00	/	100,00	76 603	100,00	70 685	100,00	56 098	100,00	1
43 295	99,86	51 681	99,93	/	99,87	76 603	100,00	70 659	99,96	56 067	99,94	2
/	/	/	/	/	/	-	-	27	0,04	/	/	3
43 181	99,60	51 286	99,17	/	99,70	76 189	99,46	70 354	99,53	55 684	99,26	4
33 410	77,06	39 942	77,23	/	78,18	58 335	76,15	54 882	77,64	43 263	77,12	5
33 065	76,27	39 233	75,86	/	78,06	57 836	75,50	54 388	76,94	42 609	75,95	6
27 113	62,54	30 138	58,27	(29 361)	54,01	42 804	55,88	38 378	54,29	32 215	57,43	7
/	/	/	/	/	/	4 663	6,09	6 354	8,99	/	(6,70)	8
/	/	/	/	/	/	/	/	1 664	2,35	/	/	9
/	/	/	/	/	/	/	/	82	0,12	/	/	10
4 267	9,84	4 941	9,55	/	10,33	8 768	11,45	7 522	10,64	5 596	9,98	11
3 308	7,63	3 816	7,38	/	8,02	6 694	8,74	6 007	8,50	4 328	7,72	12
940	2,17	1 046	2,02	(1 109)	(2,04)	1 543	2,01	1 400	1,98	1 132	2,02	13
/	/	/	/	/	/	(531)	(0,69)	115	0,16	(136)	(0,24)	14
/	/	/	(1,63)	/	/	1 582	2,07	2 051	2,90	(1 017)	(1,81)	15
/	/	/	(1,60)	/	/	1 581	2,06	2 050	2,90	(1 006)	(1,79)	16
/	/	(709)	(1,37)	/	/	499	(0,65)	495	0,70	(654)	(1,17)	17
9 771	22,54	11 345	21,94	11 696	(21,52)	17 853	23,31	15 472	21,89	12 421	22,14	18
8 254	19,04	9 452	18,28	(8 457)	(15,56)	14 081	18,38	12 951	18,32	10 232	18,24	19
7 836	18,07	8 928	17,26	(8 406)	(15,46)	13 048	17,03	11 909	16,85	9 620	17,15	20
2 915	6,72	3 398	6,57	(3 789)	6,97	5 459	7,13	4 881	6,91	3 758	6,70	21
/	/	/	/	/	/	/	/	11	0,02	/	/	22
351	0,81	425	0,82	(443)	0,81	688	0,90	575	0,81	467	0,83	23
2 771	6,39	3 103	6,00	2 888	(5,31)	4 369	5,70	3 585	5,07	3 282	5,85	24
1 432	3,30	1 611	3,11	(1 250)	/	(2 362)	(3,08)	2 736	3,87	1 775	3,16	25
18	0,04	21	0,04	(22)	0,04	33	0,04	33	0,05	24	0,04	26
349	0,80	(370)	(0,72)	/	/	/	/	100	0,14	(314)	(0,56)	27
/	/	(524)	(1,01)	/	/	(1 033)	(1,35)	1 042	1,47	(612)	(1,09)	28
/	/	/	/	/	/	-	-	347	0,49	/	/	29
(197)	(0,46)	/	(0,49)	/	/	(571)	0,75	580	0,82	(310)	(0,55)	30
/	/	/	/	/	/	/	/	-	-	/	/	31
/	/	/	/	/	/	(167)	(0,22)	89	0,13	/	/	32
-	-	/	/	-	-	(0)	(0,00)	-	-	/	/	33
/	/	/	/	-	-	/	/	26	0,04	/	/	34
1 422	3,28	(1 694)	(3,27)	(3 223)	/	3 657	4,77	2 383	3,37	2 009	3,58	35
1 407	3,25	(1 635)	(3,16)	(3 036)	/	3 605	4,71	2 093	2,96	(1 930)	3,44	36
1 262	2,91	(1 454)	(2,81)	/	/	3 334	4,35	1 855	2,62	(1 735)	3,09	37
145	0,34	180	0,35	(181)	(0,33)	271	0,35	238	0,34	195	0,35	38
-	-	-	-	-	-	-	-	-	-	-	-	39
/	/	/	/	/	/	/	/	260	0,37	/	/	40
/	/	/	/	/	/	(0,09)	/	114	0,16	/	/	41
/	-	/	/	/	/	/	/	146	0,21	/	/	42
/	/	/	/	/	/	/	/	30	0,04	/	/	43
/	/	(199)	(0,38)	/	/	(115)	(0,15)	137	0,19	(180)	(0,32)	44
/	/	/	/	/	/	(189)	(0,25)	237	0,33	/	/	45
/	/	/	/	-	-	(178)	(0,23)	48	0,07	/	/	46
/	/	50	0,10	43	(0,08)	47	0,06	46	0,06	50	0,09	47
/	/	/	/	(206)	(0,38)	(315)	0,41	221	0,31	/	/	48
9 945	22,94	11 774	22,77	11 859	/	18 267	23,85	15 803	22,36	12 835	22,88	49
9 363	21,60	10 811	20,91	11 501	/	16 816	21,95	14 185	20,07	11 780	21,00	50
16 241	37,46	(21 579)	41,73	/	45,99	33 798	44,12	32 308	45,71	23 884	42,57	51
10 207	23,54	11 659	22,54	12 594	/	18 243	23,82	15 448	21,85	12 732	22,70	52
42 084	97,07	48 904	94,56	/	99,31	74 086	96,72	67 726	95,81	53 295	95,00	53
26,78		31,99		(35,61)		45,86		45,78		34,73		54
25,95		30,22		(35,29)		44,32		43,87		32,96		55

stete Arbeitszeit (Bruttoverdienst abzüglich Sonderzahlungen, vermögenswirksame Leistungen, Vergütung für nicht gearbeitete Tage, n, Aktienoptionsprogramme, Belegschaftsaktien, Belegschaftseinrichtungen.- 5) Naturalleistungen, Firmenwagen, Personalrabatte, Job-Tickets alleistungen zu sichern.- 7) Arbeitgeberbeiträge zur Winterbeschäftigungs-Umlage nach Winterbeschäftigungs-Verordnung.- 8) Sozialleistungen im U2-Verfahren nach Aufwendungsausgleichsgesetz.- 10) Anwerbungskosten, vom Arbeitgeber gestellte Berufskleidung.- 11) sten" der Internationalen Arbeitsorganisation (ILO).- 13) Gesetzliche Arbeitgeberbeiträge zur Sozialversicherung, Entgeltfortzahlung, ume oder Beschäftigtenzahl.- 14) Arbeitskosten insgesamt abzüglich Entgelt für die geleistete Arbeitszeit.- 15) Gesetzliche Arbeitgeberbeiträge 1, Steuern auf die Lohnsumme oder Beschäftigtenzahl.-

**Arbeitskosten je Vollzeiteinheit 2020 nach Kostenarten, Wirtschaftszweigen und Unternehmensgrößenklassen**

Neue Länder

42 Tiefbau

Lfd. Nr.	Schlüssel 1)	Kostenart	10 und mehr	
			EUR	%
1		<b>Bruttoarbeitskosten insgesamt</b> .....	<b>51 694</b>	<b>100,00</b>
2	D	Nettoarbeitskosten (Bruttoarbeitskosten abzüglich Lohnsubventionen) .....	51 659	99,93
3	D.5	Lohnsubventionen (dem Arbeitgeber erstattete Lohn- und Gehaltszahlungen) .....	/	/
4	D.1	Arbeitnehmerentgelt .....	51 325	99,29
5	D.11	Bruttoverdienste .....	40 351	78,06
6	D.111	Bruttoverdienste (ohne Auszubildende) .....	39 694	76,79
7	D.11111	Entgelt für die geleistete Arbeitszeit 2) .....	31 052	60,07
8	D.11112	Sonderzahlungen insgesamt 3) .....	(2 905)	(5,62)
9		dar.: von persönlichen Leistungen und vom Unternehmenserfolg abhängig .....	/	/
10	D.1112	Leistungen zur Vermögensbildung der Arbeitnehmer .....	/	/
11	D.1113	Vergütung für nicht gearbeitete Tage .....	5 117	9,90
12		Urlaubsvergütung .....	3 941	7,62
13		Vergütung gesetzlicher Feiertage .....	1 081	2,09
14		Vergütung sonstiger betrieblicher oder tariflicher arbeitsfreier Tage .....	(94)	(0,18)
15	D.1114	Sachleistungen 4) .....	588	1,14
16		dar.: unbare individuelle Leistungen 5) .....	579	1,12
17	D.112	Bruttoverdienste der Auszubildenden .....	(657)	(1,27)
18	D.12	Sozialbeiträge der Arbeitgeber .....	10 974	21,23
19	D.121	Tatsächliche Sozialbeiträge der Arbeitgeber (ohne Auszubildende) 6) .....	8 923	17,26
20	D.1211	Gesetzliche Arbeitgeberbeiträge zur Sozialversicherung .....	8 462	16,37
21		Rentenversicherungsbeiträge .....	3 450	6,67
22		dar.: Aufstockungsbeiträge zur Rentenversicherung im Rahmen der Altersteilzeit .....	/	(0,00)
23		Arbeitslosenversicherungsbeiträge .....	430	0,83
24		Kranken- und Pflegeversicherungsbeiträge .....	3 133	6,06
25		Beiträge zur gesetzlichen Unfallversicherung .....	1 066	2,06
26		Umlage für das Insolvenzgeld .....	22	0,04
27		Sonstige gesetzliche Aufwendungen 7) .....	360	0,70
28	D.1212	Aufwendungen für die betriebliche Altersversorgung ohne Entgeltumwandlung .....	(462)	(0,89)
29		Aufwendungen für betriebliche Ruhegeldzusagen .....	/	/
30		Zuwendungen an Pensionskassen .....	(247)	(0,48)
31		Zuwendungen an Unterstützungskassen .....	/	/
32		Beiträge zur Direktversicherung .....	/	/
33		Beiträge an Pensionsfonds .....	12	0,02
34		Beiträge an den Pensions-Sicherungs-Verein VVaG .....	/	/
35	D.122	Unterstellte Sozialbeiträge der Arbeitgeber (ohne Auszubildende) 8) .....	1 878	3,63
36	D.1221	Entgeltfortzahlung .....	1 819	3,52
37		Entgeltfortzahlung im Krankheitsfall .....	1 641	3,17
38		Arbeitgeberzuschüsse zum Mutterschaftsgeld 9) .....	178	0,35
39	D.1222	Unterstellte Sozialbeiträge zur Alters- und Gesundheitsvorsorge von Beamten .....	-	-
40	D.1223	Zahlungen an aus dem Unternehmen ausscheidende Arbeitnehmer .....	/	/
41		Entlassungsentschädigungen .....	/	/
42		Aufstockungsbeträge zum Bruttoverdienst im Rahmen der Altersteilzeit .....	/	/
43	D.1224	Sonstige freiwillige Sozialleistungen der Arbeitgeber .....	/	/
44	D.123	Sozialbeiträge der Arbeitgeber für Auszubildende .....	(173)	(0,34)
45	D.2	Kosten für die berufliche Aus- und Weiterbildung .....	(229)	(0,44)
46	D.3	Sonstige Aufwendungen 10) .....	(101)	(0,20)
47	D.4	Steuern auf die Lohnsumme oder Beschäftigtenzahl 11) .....	39	0,08
48		Nachrichtlich: Aufwendungen der Arbeitnehmer für betriebliche Altersversorgung .....	(161)	(0,31)
49		Lohnnebenkosten 12) .....	11 344	21,94
50		dar.: gesetzliche Lohnnebenkosten 13) .....	10 493	20,30
51		Personalnebenkosten insgesamt 14) .....	20 643	39,93
52		dar.: gesetzliche Personalnebenkosten 15) .....	11 400	22,05
53		Bruttoarbeitskosten je Vollzeiteinheit einschließlich Auszubildende .....	49 208	95,19
54		Bruttoarbeitskosten je geleistete Stunde der Beschäftigten (ohne Auszubildende) .....	31,39	
55		<b>Nettoarbeitskosten je geleistete Stunde der Beschäftigten (einschl. Auszubildende) .....</b>	<b>29,87</b>	

1) Harmonisierter Schlüssel der statistischen Ämter der Europäischen Union nach Verordnung (EG) 1737/2005.- 2) Laufend gezahltes Entgelt für die geleisteten Sachleistungen.- 3) Zahlungen, die im Allgemeinen nicht laufend mit jeder Lohn- und Gehaltszahlung geleistet werden.- 4) Unbare individuelle Leistungen und Zinsersparnisse.- 6) Zahlungen der Arbeitgeber an Versicherungsträger oder Bildung von Rückstellungen, um ihren Arbeitnehmern Anspruch auf Sozialleistungen der Arbeitgeber direkt an ihre Arbeitnehmer, d. h. ohne Zwischenschaltung eines Versicherungsträgers und ohne Rückstellungen zu bilden.- 9) Beiträge zur Ausgleichsabgabe nach Schwerbehindertengesetz (Teil 2 SGB IX).- 12) Arbeitskosten insg. abzüglich Bruttoverdienste (D.11). Entspricht den "indirekten Kosten".



Arbeitskosten je Vollzeiteinheit in Unternehmen mit ... Arbeitnehmern												Lfd. Nr.
davon mit ... bis ... Arbeitnehmern										50 und mehr		
10 - 49		50 - 249		250 - 499		500 - 999		1000 und mehr				
EUR	%	EUR	%	EUR	%	EUR	%	EUR	%	EUR	%	
45 578	100,00	49 224	100,00	65 383	100,00	58 306	100,00	62 892	100,00	55 259	100,00	1
45 537	99,91	49 192	99,93	65 369	99,98	58 248	99,90	62 858	99,95	55 227	99,94	2
/	/	/	/	/	/	(58)	(0,10)	34	0,05	/	/	3
45 333	99,46	48 828	99,20	64 991	99,40	57 667	98,90	62 395	99,21	54 818	99,20	4
35 545	77,99	38 258	77,72	51 464	78,71	45 085	77,32	49 567	78,81	43 152	78,09	5
35 144	77,11	37 511	76,21	50 775	77,66	44 503	76,33	48 374	76,92	42 346	76,63	6
28 758	63,10	29 509	59,95	36 609	55,99	33 794	57,96	36 536	58,09	32 389	58,61	7
/	/	(2 672)	(5,43)	/	/	3 589	6,16	4 111	6,54	(3 618)	6,55	8
/	/	/	/	/	/	(617)	(1,06)	1 116	1,77	/	/	9
/	/	/	/	/	/	(47)	/	23	0,04	(28)	(0,05)	10
4 313	9,46	4 725	9,60	6 765	10,35	6 156	10,56	6 799	10,81	5 585	10,11	11
3 310	7,26	3 631	7,38	5 206	7,96	4 548	7,80	5 415	8,61	4 309	7,80	12
979	2,15	1 016	2,06	1 344	2,06	1 213	2,08	1 294	2,06	1 140	2,06	13
/	/	/	/	/	/	(394)	(0,68)	90	0,14	(135)	(0,24)	14
/	/	(579)	(1,18)	(903)	(1,38)	917	1,57	905	1,44	727	1,32	15
/	/	(564)	(1,14)	(903)	(1,38)	914	1,57	887	1,41	715	1,29	16
/	/	(747)	(1,52)	/	/	(582)	(1,00)	1 193	1,90	(806)	(1,46)	17
9 788	21,47	10 570	21,47	13 527	20,69	12 582	21,58	12 828	20,40	11 666	21,11	18
8 103	17,78	8 722	17,72	10 641	16,28	10 075	17,28	9 995	15,89	9 402	17,01	19
7 634	16,75	8 259	16,78	10 276	15,72	9 483	16,26	9 555	15,19	8 944	16,19	20
3 041	6,67	3 330	6,77	4 358	6,66	3 900	6,69	4 068	6,47	3 688	6,67	21
-	-	/	/	/	/	/	/	13	0,02	/	(0,01)	22
373	0,82	417	0,85	546	0,83	496	0,85	511	0,81	463	0,84	23
2 881	6,32	3 074	6,24	3 518	5,38	3 530	6,05	3 543	5,63	3 280	5,94	24
(967)	2,12	998	2,03	(1 505)	(2,30)	1 201	2,06	1 142	1,82	1 124	2,03	25
19	0,04	21	0,04	/	(0,05)	25	0,04	26	0,04	25	0,04	26
354	0,78	(419)	(0,85)	(315)	/	331	0,57	264	0,42	(364)	(0,66)	27
/	/	/	/	/	/	/	/	440	0,70	/	/	28
/	/	/	/	/	/	/	/	- 23	- 0,04	/	/	29
(203)	(0,45)	(219)	(0,44)	/	/	/	/	282	0,45	/	/	30
/	/	/	/	/	(0,03)	/	/	37	0,06	/	/	31
/	/	/	/	/	/	/	/	28	0,04	/	/	32
-	-	-	-	-	-	-	-	101	0,16	20	0,04	33
/	/	/	/	/	/	/	/	15	0,02	/	/	34
(1 580)	(3,47)	1 647	3,35	2 708	4,14	2 346	4,02	2 528	4,02	2 051	3,71	35
(1 539)	(3,38)	1 597	3,24	2 685	4,11	2 317	3,97	2 345	3,73	1 982	3,59	36
(1 390)	(3,05)	1 430	2,91	2 449	3,75	2 113	3,62	2 102	3,34	1 787	3,23	37
149	0,33	167	0,34	235	0,36	204	0,35	243	0,39	196	0,35	38
-	-	-	-	-	-	-	-	-	-	-	-	39
/	/	/	/	/	/	/	/	181	0,29	(62)	(0,11)	40
/	/	/	/	/	/	/	/	164	0,26	(57)	(0,10)	41
-	-	/	/	/	/	/	/	17	0,03	/	/	42
/	/	/	/	/	/	/	/	1	0,00	/	/	43
/	/	(201)	(0,41)	/	/	(161)	(0,28)	305	0,49	(213)	(0,39)	44
/	/	/	/	/	/	/	/	385	0,61	(287)	(0,52)	45
/	/	/	/	/	/	(162)	(0,28)	68	0,11	(109)	(0,20)	46
(30)	(0,06)	45	0,09	45	0,07	44	0,08	44	0,07	45	0,08	47
/	/	/	/	/	/	/	/	138	0,22	(185)	(0,33)	48
10 033	22,01	10 965	22,28	13 919	21,29	13 221	22,68	13 325	21,19	12 107	21,91	49
9 307	20,42	10 102	20,52	13 184	20,16	12 005	20,59	12 250	19,48	11 184	20,24	50
16 820	36,90	19 715	40,05	(28 774)	44,01	24 511	42,04	26 356	41,91	22 871	41,39	51
10 182	22,34	10 917	22,18	14 349	21,95	13 057	22,39	13 238	21,05	12 111	21,92	52
44 151	96,87	46 358	94,18	62 393	95,43	55 966	95,99	58 201	92,54	52 075	94,24	53
27,33		30,40		39,54		35,76		37,72		33,80		54
<b>26,47</b>		<b>28,60</b>		<b>37,76</b>		<b>34,27</b>		<b>34,91</b>		<b>31,83</b>		55

stete Arbeitszeit (Bruttoverdienst abzüglich Sonderzahlungen, vermögenswirksame Leistungen, Vergütung für nicht gearbeitete Tage, n, Aktienoptionsprogramme, Belegschaftsaktien, Belegschaftseinrichtungen.- 5) Naturleistungen, Firmenwagen, Personalrabatte, Job-Tickets alleistungen zu sichern.- 7) Arbeitgeberbeiträge zur Winterbeschäftigungs-Umlage nach Winterbeschäftigungs-Verordnung.- 8) Sozialleistungen im U2-Verfahren nach Aufwendungsausgleichsgesetz.- 10) Anwerbungskosten, vom Arbeitgeber gestellte Berufskleidung.- 11) sten" der Internationalen Arbeitsorganisation (ILO).- 13) Gesetzliche Arbeitgeberbeiträge zur Sozialversicherung, Entgeltfortzahlung, ume oder Beschäftigtenzahl.- 14) Arbeitskosten insgesamt abzüglich Entgelt für die geleistete Arbeitszeit.- 15) Gesetzliche Arbeitgeberbeiträge 1, Steuern auf die Lohnsumme oder Beschäftigtenzahl.-

**Arbeitskosten je Vollzeiteinheit 2020 nach Kostenarten, Wirtschaftszweigen und Unternehmensgrößenklassen**

Neue Länder

43 Vorbereitende Baustellenarbeiten, Bauinstallation und sonstiges Ausbaugewerbe

Lfd. Nr.	Schlüssel 1)	Kostenart	10 und mehr	
			EUR	%
1		<b>Bruttoarbeitskosten insgesamt</b> .....	<b>46 363</b>	<b>100,00</b>
2	D	Nettoarbeitskosten (Bruttoarbeitskosten abzüglich Lohnsubventionen) .....	46 280	99,82
3	D.5	Lohnsubventionen (dem Arbeitgeber erstattete Lohn- und Gehaltszahlungen) .....	/	/
4	D.1	Arbeitnehmerentgelt .....	46 098	99,43
5	D.11	Bruttoverdienste .....	35 871	77,37
6	D.111	Bruttoverdienste (ohne Auszubildende) .....	35 273	76,08
7	D.11111	Entgelt für die geleistete Arbeitszeit 2) .....	28 362	61,17
8	D.11112	Sonderzahlungen insgesamt 3) .....	(1 929)	(4,16)
9		dar.: von persönlichen Leistungen und vom Unternehmenserfolg abhängig .....	/	/
10	D.1112	Leistungen zur Vermögensbildung der Arbeitnehmer .....	/	/
11	D.1113	Vergütung für nicht gearbeitete Tage .....	4 434	9,56
12		Urlaubsvergütung .....	3 404	7,34
13		Vergütung gesetzlicher Feiertage .....	988	2,13
14		Vergütung sonstiger betrieblicher oder tariflicher arbeitsfreier Tage .....	/	/
15	D.1114	Sachleistungen 4) .....	(510)	(1,10)
16		dar.: unbare individuelle Leistungen 5) .....	(493)	(1,06)
17	D.112	Bruttoverdienste der Auszubildenden .....	(598)	(1,29)
18	D.12	Sozialbeiträge der Arbeitgeber .....	10 227	22,06
19	D.121	Tatsächliche Sozialbeiträge der Arbeitgeber (ohne Auszubildende) 6) .....	8 330	17,97
20	D.1211	Gesetzliche Arbeitgeberbeiträge zur Sozialversicherung .....	7 848	16,93
21		Rentenversicherungsbeiträge .....	3 155	6,80
22		dar.: Aufstockungsbeiträge zur Rentenversicherung im Rahmen der Altersteilzeit .....	4	0,01
23		Arbeitslosenversicherungsbeiträge .....	390	0,84
24		Kranken- und Pflegeversicherungsbeiträge .....	2 922	6,30
25		Beiträge zur gesetzlichen Unfallversicherung .....	1 148	2,48
26		Umlage für das Insolvenzgeld .....	/	/
27		Sonstige gesetzliche Aufwendungen 7) .....	/	/
28	D.1212	Aufwendungen für die betriebliche Altersversorgung ohne Entgeltumwandlung .....	(481)	(1,04)
29		Aufwendungen für betriebliche Ruhegeldzusagen .....	/	/
30		Zuwendungen an Pensionskassen .....	/	/
31		Zuwendungen an Unterstützungskassen .....	/	/
32		Beiträge zur Direktversicherung .....	(188)	(0,40)
33		Beiträge an Pensionsfonds .....	/	/
34		Beiträge an den Pensions-Sicherungs-Verein VVaG .....	/	/
35	D.122	Unterstellte Sozialbeiträge der Arbeitgeber (ohne Auszubildende) 8) .....	1 743	3,76
36	D.1221	Entgeltfortzahlung .....	1 692	3,65
37		Entgeltfortzahlung im Krankheitsfall .....	1 525	3,29
38		Arbeitgeberzuschüsse zum Mutterschaftsgeld 9) .....	167	0,36
39	D.1222	Unterstellte Sozialbeiträge zur Alters- und Gesundheitsvorsorge von Beamten .....	-	-
40	D.1223	Zahlungen an aus dem Unternehmen ausscheidende Arbeitnehmer .....	(44)	(0,09)
41		Entlassungsentschädigungen .....	/	/
42		Aufstockungsbeträge zum Bruttoverdienst im Rahmen der Altersteilzeit .....	26	0,06
43	D.1224	Sonstige freiwillige Sozialleistungen der Arbeitgeber .....	/	/
44	D.123	Sozialbeiträge der Arbeitgeber für Auszubildende .....	(154)	(0,33)
45	D.2	Kosten für die berufliche Aus- und Weiterbildung .....	/	/
46	D.3	Sonstige Aufwendungen 10) .....	(115)	(0,25)
47	D.4	Steuern auf die Lohnsumme oder Beschäftigtenzahl 11) .....	29	0,06
		<b>Nachrichtlich:</b>		
48		Aufwendungen der Arbeitnehmer für betriebliche Altersversorgung .....	(161)	(0,35)
49		Lohnnebenkosten 12) .....	10 492	22,63
50		dar.: gesetzliche Lohnnebenkosten 13) .....	9 723	20,97
51		Personalnebenkosten insgesamt 14) .....	18 001	38,83
52		dar.: gesetzliche Personalnebenkosten 15) .....	10 558	22,77
53		Bruttoarbeitskosten je Vollzeiteinheit einschließlich Auszubildende .....	43 910	94,71
54		Bruttoarbeitskosten je geleistete Stunde der Beschäftigten (ohne Auszubildende) .....	27,70	
55		<b>Nettoarbeitskosten je geleistete Stunde der Beschäftigten (einschl. Auszubildende) .....</b>	<b>26,17</b>	

1) Harmonisierter Schlüssel der statistischen Ämter der Europäischen Union nach Verordnung (EG) 1737/2005.- 2) Laufend gezahltes Entgelt für die geleisteten Sachleistungen.- 3) Zahlungen, die im Allgemeinen nicht laufend mit jeder Lohn- und Gehaltszahlung geleistet werden.- 4) Unbare individuelle Leistungen und Zinsersparnisse.- 6) Zahlungen der Arbeitgeber an Versicherungsträger oder Bildung von Rückstellungen, um ihren Arbeitnehmern Anspruch auf Sozialleistungen der Arbeitgeber direkt an ihre Arbeitnehmer, d. h. ohne Zwischenschaltung eines Versicherungsträgers und ohne Rückstellungen zu bilden.- 9) Beiträge zur Ausgleichsabgabe nach Schwerbehindertengesetz (Teil 2 SGB IX).- 12) Arbeitskosten insg. abzüglich Bruttoverdienste (D.11). Entspricht den "indirekten Kosten".

Arbeitskosten je Vollzeiteinheit in Unternehmen mit ... Arbeitnehmern												Lfd. Nr.
davon mit ... bis ... Arbeitnehmern										50 und mehr		
10 - 49		50 - 249		250 - 499		500 - 999		1000 und mehr				
EUR	%	EUR	%	EUR	%	EUR	%	EUR	%	EUR	%	
43 481	100,00	48 674	100,00	55 334	100,00	66 365	100,00	64 887	100,00	52 017	100,00	1
43 363	99,73	48 657	99,96	55 330	99,99	66 339	99,96	64 878	99,99	52 001	99,97	2
/	/	/	/	/	/	/	/	9	0,01	/	/	3
43 288	99,56	48 264	99,16	54 832	99,09	65 958	99,39	64 645	99,63	51 611	99,22	4
33 822	77,79	37 961	77,99	42 176	76,22	47 320	71,30	47 936	73,88	39 891	76,69	5
33 332	76,66	37 084	76,19	41 391	74,80	46 752	70,45	47 492	73,19	39 080	75,13	6
27 269	62,72	29 456	60,52	31 800	57,47	35 687	53,77	33 313	51,34	30 505	58,65	7
/	/	/	/	/	/	3 670	5,53	6 309	9,72	(2 797)	(5,38)	8
/	/	/	/	/	/	1 313	(1,98)	1 549	2,99	/	/	9
/	/	/	/	/	/	/	/	60	0,09	/	/	10
4 143	9,53	4 636	9,53	(5 288)	9,56	6 610	9,96	6 513	10,04	5 005	9,62	11
3 188	7,33	3 540	7,27	(4 100)	7,41	5 076	7,65	4 928	7,59	3 827	7,36	12
939	2,16	1 038	2,13	1 123	2,03	1 316	1,98	1 255	1,93	1 086	2,09	13
/	/	/	/	/	/	/	/	330	0,51	/	/	14
/	/	/	/	/	/	/	/	1 297	2,00	(726)	(1,40)	15
/	/	/	/	/	/	/	/	1 160	1,79	/	(1,32)	16
/	/	/	/	/	/	/	/	444	0,68	(811)	(1,56)	17
9 466	21,77	10 304	21,17	(12 656)	(22,87)	(18 638)	28,08	16 709	25,75	11 720	22,53	18
7 761	17,85	8 334	17,12	(10 225)	18,48	(15 868)	23,91	11 996	18,49	9 445	18,16	19
7 287	16,76	7 935	16,30	(9 930)	17,95	15 121	22,78	10 529	16,23	8 950	17,21	20
2 921	6,72	3 327	6,84	(3 731)	6,74	5 178	7,80	4 507	6,95	3 614	6,95	21
/	/	/	/	/	/	(77)	(0,12)	75	0,12	(13)	(0,03)	22
363	0,83	421	0,86	(466)	0,84	531	0,80	530	0,82	443	0,85	23
2 795	6,43	3 029	6,22	(3 422)	6,18	3 764	5,67	3 598	5,54	3 171	6,10	24
958	2,20	(972)	2,00	/	/	(5 497)	8,28	1 838	2,83	1 522	2,93	25
/	/	(23)	(0,05)	(24)	0,04	27	0,04	27	0,04	(24)	(0,05)	26
/	/	/	/	/	/	/	/	28	0,04	/	/	27
/	/	/	/	/	/	/	/	1 468	2,26	/	/	28
/	/	/	/	/	/	/	/	836	1,29	/	/	29
/	/	/	/	/	/	/	/	137	0,21	/	/	30
/	/	/	/	/	/	(88)	(0,13)	4	0,01	/	/	31
/	/	/	/	/	/	/	/	32	0,05	/	/	32
/	/	/	/	/	/	(0)	(0,00)	394	0,61	/	/	33
/	/	/	/	/	/	/	/	65	0,10	/	/	34
1 580	3,63	(1 739)	3,57	/	/	2 599	3,92	4 607	7,10	2 062	3,96	35
1 560	3,59	(1 714)	3,52	/	/	(2 434)	3,67	3 567	5,50	1 951	3,75	36
1 400	3,22	(1 538)	3,16	/	/	(2 233)	3,37	3 361	5,18	1 770	3,40	37
(160)	0,37	176	0,36	(181)	0,33	200	0,30	206	0,32	181	0,35	38
-	-	-	-	-	-	-	-	-	-	-	-	39
/	/	/	/	/	/	160	0,24	1 033	1,59	(107)	(0,21)	40
/	/	/	/	/	/	/	/	110	0,17	/	/	41
/	-	/	/	/	/	(121)	(0,18)	923	1,42	(78)	(0,15)	42
/	/	/	/	/	/	(5)	(0,01)	7	0,01	/	/	43
/	/	/	/	/	/	/	/	105	0,16	(212)	(0,41)	44
/	/	/	/	/	/	(217)	(0,33)	134	0,21	/	/	45
/	/	/	/	/	/	(143)	(0,22)	66	0,10	/	/	46
/	/	48	0,10	45	0,08	47	0,07	42	0,06	47	0,09	47
/	/	/	/	/	/	/	/	327	0,50	/	/	48
9 659	22,21	10 713	22,01	(13 158)	23,78	(19 045)	28,70	16 950	26,12	12 126	23,31	49
8 991	20,68	9 927	20,39	(12 339)	(22,30)	17 772	26,78	14 243	21,95	11 160	21,45	50
16 212	37,28	19 218	39,48	23 533	42,53	30 678	46,23	31 573	48,66	21 512	41,35	51
9 805	22,55	10 735	22,05	(13 275)	(23,99)	18 918	28,51	15 393	23,72	12 034	23,13	52
41 470	95,37	45 069	92,59	52 583	95,03	63 554	95,76	63 321	97,59	48 598	93,43	53
25,90		28,99		33,90		41,13		40,71		31,29		54
24,61		26,81		32,15		39,41		39,73		29,19		55

stete Arbeitszeit (Bruttoverdienst abzüglich Sonderzahlungen, vermögenswirksame Leistungen, Vergütung für nicht gearbeitete Tage, n, Aktienoptionsprogramme, Belegschaftsaktien, Belegschaftseinrichtungen.- 5) Naturleistungen, Firmenwagen, Personalrabatte, Job-Tickets alleistungen zu sichern.- 7) Arbeitgeberbeiträge zur Winterbeschäftigungs-Umlage nach Winterbeschäftigungs-Verordnung.- 8) Sozialleistungen im U2-Verfahren nach Aufwendungsausgleichsgesetz.- 10) Anwerbungskosten, vom Arbeitgeber gestellte Berufskleidung.- 11) sten" der Internationalen Arbeitsorganisation (ILO).- 13) Gesetzliche Arbeitgeberbeiträge zur Sozialversicherung, Entgeltfortzahlung, ume oder Beschäftigtenzahl.- 14) Arbeitskosten insgesamt abzüglich Entgelt für die geleistete Arbeitszeit.- 15) Gesetzliche Arbeitgeberbeiträge r, Steuern auf die Lohnsumme oder Beschäftigtenzahl.-

**Arbeitskosten je Vollzeiteinheit 2020 nach Kostenarten, Wirtschaftszweigen und Unternehmensgrößenklassen**

Neue Länder

G-S Dienstleistungsbereich

Lfd. Nr.	Schlüssel 1)	Kostenart	10 und mehr	
			EUR	%
1		<b>Bruttoarbeitskosten insgesamt</b> .....	<b>51 581</b>	<b>100,00</b>
2	D	Nettoarbeitskosten (Bruttoarbeitskosten abzüglich Lohnsubventionen) .....	51 532	99,91
3	D.5	Lohnsubventionen (dem Arbeitgeber erstattete Lohn- und Gehaltszahlungen) .....	(49)	(0,09)
4	D.1	Arbeitnehmerentgelt .....	51 293	99,44
5	D.11	Bruttoverdienste .....	39 364	76,32
6	D.111	Bruttoverdienste (ohne Auszubildende) .....	38 815	75,25
7	D.11111	Entgelt für die geleistete Arbeitszeit 2) .....	30 975	60,05
8	D.11112	Sonderzahlungen insgesamt 3) .....	2 205	4,27
9		dar.: von persönlichen Leistungen und vom Unternehmenserfolg abhängig .....	481	0,93
10	D.1112	Leistungen zur Vermögensbildung der Arbeitnehmer .....	52	0,10
11	D.1113	Vergütung für nicht gearbeitete Tage .....	5 290	10,26
12		Urlaubsvergütung .....	4 093	7,94
13		Vergütung gesetzlicher Feiertage .....	1 094	2,12
14		Vergütung sonstiger betrieblicher oder tariflicher arbeitsfreier Tage .....	104	0,20
15	D.1114	Sachleistungen 4) .....	294	0,57
16		dar.: unbare individuelle Leistungen 5) .....	253	0,49
17	D.112	Bruttoverdienste der Auszubildenden .....	549	1,06
18	D.12	Sozialbeiträge der Arbeitgeber .....	11 929	23,13
19	D.121	Tatsächliche Sozialbeiträge der Arbeitgeber (ohne Auszubildende) 6) .....	7 692	14,91
20	D.1211	Gesetzliche Arbeitgeberbeiträge zur Sozialversicherung .....	7 007	13,58
21		Rentenversicherungsbeiträge .....	3 255	6,31
22		dar.: Aufstockungsbeiträge zur Rentenversicherung im Rahmen der Altersteilzeit .....	16	0,03
23		Arbeitslosenversicherungsbeiträge .....	403	0,78
24		Kranken- und Pflegeversicherungsbeiträge .....	2 991	5,80
25		Beiträge zur gesetzlichen Unfallversicherung .....	341	0,66
26		Umlage für das Insolvenzgeld .....	16	0,03
27		Sonstige gesetzliche Aufwendungen 7) .....	/	/
28	D.1212	Aufwendungen für die betriebliche Altersversorgung ohne Entgeltumwandlung .....	685	1,33
29		Aufwendungen für betriebliche Ruhegeldzusagen .....	(63)	(0,12)
30		Zuwendungen an Pensionskassen .....	499	0,97
31		Zuwendungen an Unterstützungskassen .....	(35)	(0,07)
32		Beiträge zur Direktversicherung .....	59	0,11
33		Beiträge an Pensionsfonds .....	25	0,05
34		Beiträge an den Pensions-Sicherungs-Verein VVaG .....	4	0,01
35	D.122	Unterstellte Sozialbeiträge der Arbeitgeber (ohne Auszubildende) 8) .....	4 062	7,87
36	D.1221	Entgeltfortzahlung .....	2 173	4,21
37		Entgeltfortzahlung im Krankheitsfall .....	2 017	3,91
38		Arbeitgeberzuschüsse zum Mutterschaftsgeld 9) .....	157	0,30
39	D.1222	Unterstellte Sozialbeiträge zur Alters- und Gesundheitsvorsorge von Beamten .....	1 529	2,97
40	D.1223	Zahlungen an aus dem Unternehmen ausscheidende Arbeitnehmer .....	117	0,23
41		Entlassungsentschädigungen .....	92	0,18
42		Aufstockungsbeträge zum Bruttoverdienst im Rahmen der Altersteilzeit .....	25	0,05
43	D.1224	Sonstige freiwillige Sozialleistungen der Arbeitgeber .....	242	0,47
44	D.123	Sozialbeiträge der Arbeitgeber für Auszubildende .....	175	0,34
45	D.2	Kosten für die berufliche Aus- und Weiterbildung .....	189	0,37
46	D.3	Sonstige Aufwendungen 10) .....	67	0,13
47	D.4	Steuern auf die Lohnsumme oder Beschäftigtenzahl 11) .....	32	0,06
		<b>Nachrichtlich:</b>		
48		Aufwendungen der Arbeitnehmer für betriebliche Altersversorgung .....	633	1,23
49		Lohnnebenkosten 12) .....	12 217	23,68
50		dar.: gesetzliche Lohnnebenkosten 13) .....	10 917	21,16
51		Personalnebenkosten insgesamt 14) .....	20 606	39,95
52		dar.: gesetzliche Personalnebenkosten 15) .....	11 836	22,95
53		Bruttoarbeitskosten je Vollzeiteinheit einschließlich Auszubildende .....	49 529	96,02
54		Bruttoarbeitskosten je geleistete Stunde der Beschäftigten (ohne Auszubildende) .....	31,68	
55		<b>Nettoarbeitskosten je geleistete Stunde der Beschäftigten (einschl. Auszubildende) .....</b>	<b>30,42</b>	

1) Harmonisierter Schlüssel der statistischen Ämter der Europäischen Union nach Verordnung (EG) 1737/2005.- 2) Laufend gezahltes Entgelt für die geleisteten Sachleistungen.- 3) Zahlungen, die im Allgemeinen nicht laufend mit jeder Lohn- und Gehaltszahlung geleistet werden.- 4) Unbare individuelle Leistungen und Zinsersparnisse.- 6) Zahlungen der Arbeitgeber an Versicherungsträger oder Bildung von Rückstellungen, um ihren Arbeitnehmern Anspruch auf Sozialleistungen der Arbeitgeber direkt an ihre Arbeitnehmer, d. h. ohne Zwischenschaltung eines Versicherungsträgers und ohne Rückstellungen zu bilden.- 9) Beiträge zur Ausgleichsabgabe nach Schwerbehindertengesetz (Teil 2 SGB IX).- 12) Arbeitskosten insg. abzüglich Bruttoverdienste (D.11). Entspricht den "indirekten Kosten".

Arbeitskosten je Vollzeiteinheit in Unternehmen mit ... Arbeitnehmern												Lfd. Nr.
davon mit ... bis ... Arbeitnehmern										50 und mehr		
10 - 49		50 - 249		250 - 499		500 - 999		1000 und mehr				
EUR	%	EUR	%	EUR	%	EUR	%	EUR	%	EUR	%	
39 058	100,00	42 313	100,00	47 597	100,00	50 143	100,00	62 556	100,00	54 331	100,00	1
38 971	99,78	42 233	99,81	47 539	99,88	50 091	99,90	62 541	99,98	54 290	99,93	2
/	/	/	/	/	/	/	/	15	0,02	(41)	(0,07)	3
38 888	99,56	42 075	99,44	47 329	99,44	49 858	99,43	62 189	99,41	54 017	99,42	4
31 073	79,55	33 324	78,75	37 181	78,12	39 313	78,40	46 306	74,02	41 185	75,80	5
30 711	78,63	32 911	77,78	36 713	77,13	38 790	77,36	45 589	72,88	40 595	74,72	6
24 943	63,86	26 499	62,63	28 955	60,83	30 779	61,38	36 193	57,86	32 299	59,45	7
1 514	3,88	1 789	4,23	2 591	5,44	2 455	4,90	2 563	4,10	2 357	4,34	8
(464)	(1,19)	(496)	(1,17)	(717)	(1,51)	(530)	(1,06)	418	0,67	485	0,89	9
(31)	(0,08)	(44)	(0,10)	(55)	(0,11)	(41)	(0,08)	65	0,10	56	0,10	10
3 842	9,84	4 238	10,02	4 857	10,20	5 221	10,41	6 525	10,43	5 608	10,32	11
2 944	7,54	3 272	7,73	3 777	7,94	4 033	8,04	5 061	8,09	4 345	8,00	12
852	2,18	923	2,18	1 016	2,14	1 083	2,16	1 298	2,08	1 147	2,11	13
/	/	(44)	(0,10)	/	/	/	/	166	0,26	116	0,21	14
(381)	0,98	341	0,81	(256)	(0,54)	(294)	(0,59)	243	0,39	275	0,51	15
(367)	0,94	318	0,75	(232)	(0,49)	(248)	(0,49)	178	0,28	228	0,42	16
(362)	(0,93)	(413)	(0,98)	(468)	(0,98)	(523)	(1,04)	718	1,15	590	1,09	17
7 816	20,01	8 752	20,68	10 148	21,32	10 545	21,03	15 882	25,39	12 832	23,62	18
6 361	16,29	6 918	16,35	7 767	16,32	8 090	16,13	8 536	13,65	7 985	14,70	19
6 088	15,59	6 576	15,54	7 228	15,19	7 458	14,87	7 467	11,94	7 209	13,27	20
2 789	7,14	3 015	7,13	3 356	7,05	3 458	6,90	3 506	5,61	3 358	6,18	21
/	/	/	/	/	/	/	/	28	0,04	19	0,04	22
334	0,85	368	0,87	415	0,87	433	0,86	440	0,70	418	0,77	23
2 618	6,70	2 811	6,64	3 071	6,45	3 168	6,32	3 184	5,09	3 073	5,66	24
326	0,83	363	0,86	364	0,76	378	0,75	325	0,52	345	0,63	25
19	0,05	19	0,05	21	0,05	21	0,04	11	0,02	15	0,03	26
/	/	/	/	/	/	(0)	(0,00)	0	0,00	/	/	27
(272)	(0,70)	(342)	(0,81)	(539)	(1,13)	(632)	(1,26)	1 070	1,71	776	1,43	28
/	/	/	/	/	/	/	/	83	0,13	67	0,12	29
/	/	(184)	(0,43)	/	/	(471)	(0,94)	852	1,36	591	1,09	30
/	/	/	/	/	/	/	/	/	/	(38)	(0,07)	31
(119)	(0,30)	(81)	(0,19)	/	/	/	/	24	0,04	46	0,08	32
/	/	/	/	/	/	/	/	55	0,09	30	0,05	33
/	/	/	/	/	/	/	/	6	0,01	4	0,01	34
1 362	3,49	1 726	4,08	2 256	4,74	2 320	4,63	7 086	11,33	4 655	8,57	35
1 304	3,34	1 617	3,82	2 045	4,30	2 170	4,33	2 840	4,54	2 364	4,35	36
1 162	2,97	1 462	3,45	1 872	3,93	1 988	3,96	2 685	4,29	2 204	4,06	37
143	0,37	155	0,37	173	0,36	181	0,36	155	0,25	160	0,29	38
-	-	-	-	-	-	-	-	3 563	5,70	1 865	3,43	39
/	/	/	/	/	/	/	/	140	0,22	133	0,24	40
/	/	/	/	/	/	/	/	100	0,16	103	0,19	41
/	/	/	/	/	/	/	/	39	0,06	30	0,06	42
/	/	/	/	/	/	/	/	543	0,87	292	0,54	43
(93)	(0,24)	(108)	(0,26)	(125)	(0,26)	(136)	(0,27)	260	0,42	193	0,35	44
(110)	(0,28)	(150)	(0,35)	(155)	(0,33)	(192)	(0,38)	247	0,40	206	0,38	45
/	/	(46)	(0,11)	/	/	(52)	(0,10)	92	0,15	74	0,14	46
24	0,06	42	0,10	37	0,08	40	0,08	28	0,05	34	0,06	47
(148)	(0,38)	(239)	(0,56)	(380)	(0,80)	/	/	1 127	1,80	739	1,36	48
7 986	20,45	8 989	21,25	10 416	21,88	10 830	21,60	16 250	25,98	13 146	24,20	49
7 510	19,23	8 343	19,72	9 435	19,82	9 804	19,55	14 159	22,63	11 665	21,47	50
14 115	36,14	15 814	37,37	18 642	39,17	19 363	38,62	26 363	42,14	22 031	40,55	51
8 269	21,17	9 158	21,64	10 326	21,69	10 750	21,44	15 197	24,29	12 619	23,23	52
37 661	96,42	40 666	96,11	45 758	96,14	48 184	96,09	59 912	95,77	52 122	95,93	53
24,18		26,21		29,36		31,24		38,00		33,32		54
<b>23,29</b>		<b>25,20</b>		<b>28,22</b>		<b>30,02</b>		<b>36,38</b>		<b>31,96</b>		55

stete Arbeitszeit (Bruttoverdienst abzüglich Sonderzahlungen, vermögenswirksame Leistungen, Vergütung für nicht gearbeitete Tage, n, Aktienoptionsprogramme, Belegschaftsaktien, Belegschaftseinrichtungen.- 5) Naturalleistungen, Firmenwagen, Personalrabatte, Job-Tickets alleistungen zu sichern.- 7) Arbeitgeberbeiträge zur Winterbeschäftigungs-Umlage nach Winterbeschäftigungs-Verordnung.- 8) Sozialleistungen im U2-Verfahren nach Aufwendungsausgleichsgesetz.- 10) Anwerbungskosten, vom Arbeitgeber gestellte Berufskleidung.- 11) sten" der Internationalen Arbeitsorganisation (ILO).- 13) Gesetzliche Arbeitgeberbeiträge zur Sozialversicherung, Entgeltfortzahlung, ume oder Beschäftigtenzahl.- 14) Arbeitskosten insgesamt abzüglich Entgelt für die geleistete Arbeitszeit.- 15) Gesetzliche Arbeitgeberbeiträge r, Steuern auf die Lohnsumme oder Beschäftigtenzahl.-

**Arbeitskosten je Vollzeiteinheit 2020 nach Kostenarten, Wirtschaftszweigen und Unternehmensgrößenklassen**

Neue Länder

G-N Marktbestimmte Dienstleistungen

Lfd. Nr.	Schlüssel 1)	Kostenart	10 und mehr	
			EUR	%
1		<b>Bruttoarbeitskosten insgesamt</b> .....	<b>44 203</b>	<b>100,00</b>
2	D	Nettoarbeitskosten (Bruttoarbeitskosten abzüglich Lohnsubventionen) .....	44 164	99,91
3	D.5	Lohnsubventionen (dem Arbeitgeber erstattete Lohn- und Gehaltszahlungen) .....	(39)	(0,09)
4	D.1	Arbeitnehmerentgelt .....	43 948	99,42
5	D.11	Bruttoverdienste .....	34 744	78,60
6	D.111	Bruttoverdienste (ohne Auszubildende) .....	34 337	77,68
7	D.11111	Entgelt für die geleistete Arbeitszeit 2) .....	27 314	61,79
8	D.11112	Sonderzahlungen insgesamt 3) .....	2 200	4,98
9		dar.: von persönlichen Leistungen und vom Unternehmenserfolg abhängig .....	704	1,59
10	D.1112	Leistungen zur Vermögensbildung der Arbeitnehmer .....	51	0,12
11	D.1113	Vergütung für nicht gearbeitete Tage .....	4 370	9,89
12		Urlaubsvergütung .....	3 365	7,61
13		Vergütung gesetzlicher Feiertage .....	943	2,13
14		Vergütung sonstiger betrieblicher oder tariflicher arbeitsfreier Tage .....	(61)	(0,14)
15	D.1114	Sachleistungen 4) .....	402	0,91
16		dar.: unbare individuelle Leistungen 5) .....	367	0,83
17	D.112	Bruttoverdienste der Auszubildenden .....	407	0,92
18	D.12	Sozialbeiträge der Arbeitgeber .....	9 204	20,82
19	D.121	Tatsächliche Sozialbeiträge der Arbeitgeber (ohne Auszubildende) 6) .....	7 276	16,46
20	D.1211	Gesetzliche Arbeitgeberbeiträge zur Sozialversicherung .....	6 829	15,45
21		Rentenversicherungsbeiträge .....	3 148	7,12
22		dar.: Aufstockungsbeiträge zur Rentenversicherung im Rahmen der Altersteilzeit .....	22	0,05
23		Arbeitslosenversicherungsbeiträge .....	382	0,86
24		Kranken- und Pflegeversicherungsbeiträge .....	2 884	6,52
25		Beiträge zur gesetzlichen Unfallversicherung .....	393	0,89
26		Umlage für das Insolvenzgeld .....	21	0,05
27		Sonstige gesetzliche Aufwendungen 7) .....	/	/
28	D.1212	Aufwendungen für die betriebliche Altersversorgung ohne Entgeltumwandlung .....	447	1,01
29		Aufwendungen für betriebliche Ruhegeldzusagen .....	(115)	(0,26)
30		Zuwendungen an Pensionskassen .....	179	0,41
31		Zuwendungen an Unterstützungskassen .....	(28)	(0,06)
32		Beiträge zur Direktversicherung .....	69	0,16
33		Beiträge an Pensionsfonds .....	48	0,11
34		Beiträge an den Pensions-Sicherungs-Verein VVaG .....	7	0,02
35	D.122	Unterstellte Sozialbeiträge der Arbeitgeber (ohne Auszubildende) 8) .....	1 824	4,13
36	D.1221	Entgeltfortzahlung .....	1 607	3,63
37		Entgeltfortzahlung im Krankheitsfall .....	1 448	3,28
38		Arbeitgeberzuschüsse zum Mutterschaftsgeld 9) .....	158	0,36
39	D.1222	Unterstellte Sozialbeiträge zur Alters- und Gesundheitsvorsorge von Beamten .....	1	0,00
40	D.1223	Zahlungen an aus dem Unternehmen ausscheidende Arbeitnehmer .....	204	0,46
41		Entlassungsentschädigungen .....	158	0,36
42		Aufstockungsbeträge zum Bruttoverdienst im Rahmen der Altersteilzeit .....	46	0,10
43	D.1224	Sonstige freiwillige Sozialleistungen der Arbeitgeber .....	(12)	(0,03)
44	D.123	Sozialbeiträge der Arbeitgeber für Auszubildende .....	104	0,23
45	D.2	Kosten für die berufliche Aus- und Weiterbildung .....	147	0,33
46	D.3	Sonstige Aufwendungen 10) .....	62	0,14
47	D.4	Steuern auf die Lohnsumme oder Beschäftigtenzahl 11) .....	47	0,11
		<b>Nachrichtlich:</b>		
48		Aufwendungen der Arbeitnehmer für betriebliche Altersversorgung .....	238	0,54
49		Lohnnebenkosten 12) .....	9 460	21,40
50		dar.: gesetzliche Lohnnebenkosten 13) .....	8 587	19,43
51		Personalnebenkosten insgesamt 14) .....	16 890	38,21
52		dar.: gesetzliche Personalnebenkosten 15) .....	9 426	21,32
53		Bruttoarbeitskosten je Vollzeiteinheit einschließlich Auszubildende .....	42 608	96,39
54		Bruttoarbeitskosten je geleistete Stunde der Beschäftigten (ohne Auszubildende) .....	27,33	
55		<b>Nettoarbeitskosten je geleistete Stunde der Beschäftigten (einschl. Auszubildende) .....</b>	<b>26,36</b>	

1) Harmonisierter Schlüssel der statistischen Ämter der Europäischen Union nach Verordnung (EG) 1737/2005.- 2) Laufend gezahltes Entgelt für die geleisteten Sachleistungen.- 3) Zahlungen, die im Allgemeinen nicht laufend mit jeder Lohn- und Gehaltszahlung geleistet werden.- 4) Unbare individuelle Leistungen und Zinsersparnisse.- 6) Zahlungen der Arbeitgeber an Versicherungsträger oder Bildung von Rückstellungen, um ihren Arbeitnehmern Anspruch auf Sozialleistungen der Arbeitgeber direkt an ihre Arbeitnehmer, d. h. ohne Zwischenschaltung eines Versicherungsträgers und ohne Rückstellungen zu bilden.- 9) Beiträge zur Ausgleichsabgabe nach Schwerbehindertengesetz (Teil 2 SGB IX).- 12) Arbeitskosten insg. abzüglich Bruttoverdienste (D.11). Entspricht den "indirekten Kosten".

Arbeitskosten je Vollzeitereinheit in Unternehmen mit ... Arbeitnehmern												Lfd. Nr.
davon mit ... bis ... Arbeitnehmern										50 und mehr		
10 - 49		50 - 249		250 - 499		500 - 999		1000 und mehr				
EUR	%	EUR	%	EUR	%	EUR	%	EUR	%	EUR	%	
38 738	100,00	41 705	100,00	45 318	100,00	45 729	100,00	50 832	100,00	46 131	100,00	1
38 675	99,84	41 671	99,92	45 285	99,93	45 700	99,94	50 806	99,95	46 101	99,93	2
/	/	/	/	/	/	/	/	27	0,05	(31)	(0,07)	3
38 557	99,53	41 439	99,36	45 033	99,37	45 447	99,38	50 535	99,42	45 849	99,39	4
30 885	79,73	32 993	79,11	35 436	78,19	35 760	78,20	39 469	77,65	36 105	78,27	5
30 504	78,75	32 584	78,13	35 051	77,34	35 406	77,43	39 014	76,75	35 689	77,36	6
24 735	63,85	26 044	62,45	27 625	60,96	27 938	61,09	30 645	60,29	28 223	61,18	7
(1 570)	4,05	1 999	4,79	(2 467)	5,44	(2 456)	5,37	2 799	5,51	2 422	5,25	8
(591)	(1,53)	(713)	(1,71)	(843)	(1,86)	(700)	(1,53)	749	1,47	744	1,61	9
(32)	(0,08)	(55)	(0,13)	(77)	(0,17)	(55)	(0,12)	54	0,11	58	0,13	10
3 739	9,65	4 028	9,66	4 561	10,07	4 566	9,99	5 154	10,14	4 592	9,95	11
2 858	7,38	3 092	7,42	3 556	7,85	3 544	7,75	3 972	7,81	3 544	7,68	12
838	2,16	900	2,16	961	2,12	971	2,12	1 068	2,10	980	2,12	13
/	/	(36)	(0,09)	/	/	(52)	(0,11)	114	0,22	68	0,15	14
(428)	1,10	457	1,10	(321)	(0,71)	(392)	0,86	362	0,71	394	0,85	15
(415)	1,07	429	1,03	(297)	(0,65)	(349)	(0,76)	297	0,58	350	0,76	16
(381)	(0,98)	409	0,98	(385)	(0,85)	(354)	(0,77)	455	0,89	416	0,90	17
7 672	19,81	8 446	20,25	9 597	21,18	9 687	21,18	11 066	21,77	9 744	21,12	18
6 263	16,17	6 779	16,26	7 423	16,38	7 583	16,58	8 553	16,83	7 633	16,55	19
6 018	15,53	6 490	15,56	7 027	15,51	7 127	15,58	7 745	15,24	7 115	15,42	20
2 750	7,10	2 971	7,12	3 258	7,19	3 311	7,24	3 597	7,08	3 288	7,13	21
/	/	/	/	/	/	/	/	55	0,11	30	0,06	22
328	0,85	359	0,86	400	0,88	407	0,89	438	0,86	401	0,87	23
2 573	6,64	2 747	6,59	2 956	6,52	2 980	6,52	3 250	6,39	2 994	6,49	24
343	0,89	393	0,94	390	0,86	408	0,89	438	0,86	411	0,89	25
(19)	(0,05)	20	0,05	(22)	(0,05)	20	0,04	22	0,04	21	0,05	26
/	/	/	/	/	/	(0)	(0,00)	0	0,00	/	/	27
/	/	(290)	(0,69)	(396)	(0,87)	(456)	(1,00)	808	1,59	518	1,12	28
/	/	/	/	/	/	/	/	244	0,48	135	0,29	29
/	/	/	/	/	/	/	(0,59)	304	0,60	225	0,49	30
/	/	/	/	/	/	(35)	(0,08)	40	0,08	31	0,07	31
(109)	(0,28)	(82)	(0,20)	/	/	(42)	(0,09)	33	0,07	(54)	(0,12)	32
/	/	/	/	/	/	/	/	169	0,33	65	0,14	33
/	/	/	/	/	/	/	/	16	0,03	9	0,02	34
1 314	3,39	1 561	3,74	2 076	4,58	2 011	4,40	2 397	4,72	2 004	4,34	35
1 251	3,23	1 424	3,41	1 768	3,90	1 838	4,02	1 979	3,89	1 732	3,76	36
1 111	2,87	1 273	3,05	1 602	3,54	1 672	3,66	1 801	3,54	1 567	3,40	37
140	0,36	151	0,36	165	0,36	167	0,36	178	0,35	165	0,36	38
-	-	-	-	-	-	-	-	4	0,01	1	0,00	39
/	/	/	/	/	/	(164)	(0,36)	401	0,79	258	0,56	40
/	/	/	/	/	/	/	/	284	0,56	(196)	(0,43)	41
/	/	/	/	/	/	/	(0,09)	117	0,23	62	0,13	42
/	/	/	/	/	/	/	/	14	0,03	(12)	(0,03)	43
(95)	(0,25)	106	0,25	(98)	(0,22)	(93)	(0,20)	116	0,23	107	0,23	44
(115)	(0,30)	(159)	(0,38)	(165)	(0,36)	(155)	(0,34)	156	0,31	158	0,34	45
/	/	(56)	(0,13)	/	/	/	/	85	0,17	71	0,15	46
28	0,07	51	0,12	48	0,11	55	0,12	57	0,11	53	0,12	47
(148)	(0,38)	210	0,50	(361)	(0,80)	(288)	(0,63)	284	0,56	270	0,58	48
7 852	20,27	8 712	20,89	9 883	21,81	9 969	21,80	11 363	22,35	10 027	21,73	49
7 391	19,08	8 070	19,35	8 941	19,73	9 113	19,93	9 901	19,48	9 009	19,53	50
14 002	36,15	15 661	37,55	17 694	39,04	17 792	38,91	20 187	39,71	17 908	38,82	51
8 135	21,00	8 864	21,25	9 803	21,63	9 991	21,85	10 853	21,35	9 882	21,42	52
37 262	96,19	39 992	95,89	43 800	96,65	44 292	96,86	49 208	96,80	44 499	96,46	53
23,87		25,86		27,90		28,79		31,31		28,56		54
<b>22,96</b>		<b>24,85</b>		<b>27,00</b>		<b>27,91</b>		<b>30,29</b>		<b>27,57</b>		55

stete Arbeitszeit (Bruttoverdienst abzüglich Sonderzahlungen, vermögenswirksame Leistungen, Vergütung für nicht gearbeitete Tage, n, Aktienoptionsprogramme, Belegschaftsaktien, Belegschaftseinrichtungen.- 5) Naturalleistungen, Firmenwagen, Personalrabatte, Job-Tickets alleistungen zu sichern.- 7) Arbeitgeberbeiträge zur Winterbeschäftigungs-Umlage nach Winterbeschäftigungs-Verordnung.- 8) Sozialleistungen im U2-Verfahren nach Aufwendungsausgleichsgesetz.- 10) Anwerbungskosten, vom Arbeitgeber gestellte Berufskleidung.- 11) sten" der Internationalen Arbeitsorganisation (ILO).- 13) Gesetzliche Arbeitgeberbeiträge zur Sozialversicherung, Entgeltfortzahlung, ume oder Beschäftigtenzahl.- 14) Arbeitskosten insgesamt abzüglich Entgelt für die geleistete Arbeitszeit.- 15) Gesetzliche Arbeitgeberbeiträge 1, Steuern auf die Lohnsumme oder Beschäftigtenzahl.-

**Arbeitskosten je Vollzeiteinheit 2020 nach Kostenarten, Wirtschaftszweigen und Unternehmensgrößenklassen**

Neue Länder

G-I Handel, Verkehr, Gastgewerbe

Lfd. Nr.	Schlüssel 1)	Kostenart	10 und mehr	
			EUR	%
1		<b>Bruttoarbeitskosten insgesamt</b> .....	<b>40 288</b>	<b>100,00</b>
2	D	Nettoarbeitskosten (Bruttoarbeitskosten abzüglich Lohnsubventionen) .....	40 246	99,90
3	D.5	Lohnsubventionen (dem Arbeitgeber erstattete Lohn- und Gehaltszahlungen) .....	(41)	(0,10)
4	D.1	Arbeitnehmerentgelt .....	40 064	99,45
5	D.11	Bruttoverdienste .....	31 612	78,46
6	D.111	Bruttoverdienste (ohne Auszubildende) .....	31 114	77,23
7	D.11111	Entgelt für die geleistete Arbeitszeit 2) .....	24 942	61,91
8	D.11112	Sonderzahlungen insgesamt 3) .....	1 791	4,45
9		dar.: von persönlichen Leistungen und vom Unternehmenserfolg abhängig .....	461	1,14
10	D.1112	Leistungen zur Vermögensbildung der Arbeitnehmer .....	(42)	(0,10)
11	D.1113	Vergütung für nicht gearbeitete Tage .....	3 943	9,79
12		Urlaubsvergütung .....	3 037	7,54
13		Vergütung gesetzlicher Feiertage .....	853	2,12
14		Vergütung sonstiger betrieblicher oder tariflicher arbeitsfreier Tage .....	54	0,13
15	D.1114	Sachleistungen 4) .....	396	0,98
16		dar.: unbare individuelle Leistungen 5) .....	370	0,92
17	D.112	Bruttoverdienste der Auszubildenden .....	497	1,23
18	D.12	Sozialbeiträge der Arbeitgeber .....	8 452	20,98
19	D.121	Tatsächliche Sozialbeiträge der Arbeitgeber (ohne Auszubildende) 6) .....	6 664	16,54
20	D.1211	Gesetzliche Arbeitgeberbeiträge zur Sozialversicherung .....	6 372	15,82
21		Rentenversicherungsbeiträge .....	2 883	7,16
22		dar.: Aufstockungsbeiträge zur Rentenversicherung im Rahmen der Altersteilzeit .....	10	0,03
23		Arbeitslosenversicherungsbeiträge .....	348	0,86
24		Kranken- und Pflegeversicherungsbeiträge .....	2 712	6,73
25		Beiträge zur gesetzlichen Unfallversicherung .....	410	1,02
26		Umlage für das Insolvenzgeld .....	19	0,05
27		Sonstige gesetzliche Aufwendungen 7) .....	/	/
28	D.1212	Aufwendungen für die betriebliche Altersversorgung ohne Entgeltumwandlung .....	292	0,72
29		Aufwendungen für betriebliche Ruhegeldzusagen .....	/	/
30		Zuwendungen an Pensionskassen .....	(86)	(0,21)
31		Zuwendungen an Unterstützungskassen .....	(14)	(0,03)
32		Beiträge zur Direktversicherung .....	(65)	(0,16)
33		Beiträge an Pensionsfonds .....	65	0,16
34		Beiträge an den Pensions-Sicherungs-Verein VVaG .....	(3)	(0,01)
35	D.122	Unterstellte Sozialbeiträge der Arbeitgeber (ohne Auszubildende) 8) .....	1 661	4,12
36	D.1221	Entgeltfortzahlung .....	1 501	3,72
37		Entgeltfortzahlung im Krankheitsfall .....	1 354	3,36
38		Arbeitgeberzuschüsse zum Mutterschaftsgeld 9) .....	147	0,36
39	D.1222	Unterstellte Sozialbeiträge zur Alters- und Gesundheitsvorsorge von Beamten .....	2	0,00
40	D.1223	Zahlungen an aus dem Unternehmen ausscheidende Arbeitnehmer .....	148	0,37
41		Entlassungsentschädigungen .....	122	0,30
42		Aufstockungsbeträge zum Bruttoverdienst im Rahmen der Altersteilzeit .....	25	0,06
43	D.1224	Sonstige freiwillige Sozialleistungen der Arbeitgeber .....	/	/
44	D.123	Sozialbeiträge der Arbeitgeber für Auszubildende .....	128	0,32
45	D.2	Kosten für die berufliche Aus- und Weiterbildung .....	113	0,28
46	D.3	Sonstige Aufwendungen 10) .....	70	0,17
47	D.4	Steuern auf die Lohnsumme oder Beschäftigtenzahl 11) .....	41	0,10
		<b>Nachrichtlich:</b>		
48		Aufwendungen der Arbeitnehmer für betriebliche Altersversorgung .....	156	0,39
49		Lohnnebenkosten 12) .....	8 676	21,54
50		dar.: gesetzliche Lohnnebenkosten 13) .....	8 043	19,96
51		Personalnebenkosten insgesamt 14) .....	15 345	38,09
52		dar.: gesetzliche Personalnebenkosten 15) .....	8 768	21,76
53		Bruttoarbeitskosten je Vollzeiteinheit einschließlich Auszubildende .....	38 423	95,37
54		Bruttoarbeitskosten je geleistete Stunde der Beschäftigten (ohne Auszubildende) .....	24,86	
55		<b>Nettoarbeitskosten je geleistete Stunde der Beschäftigten (einschl. Auszubildende) .....</b>	<b>23,75</b>	

1) Harmonisierter Schlüssel der statistischen Ämter der Europäischen Union nach Verordnung (EG) 1737/2005.- 2) Laufend gezahltes Entgelt für die geleisteten Sachleistungen.- 3) Zahlungen, die im Allgemeinen nicht laufend mit jeder Lohn- und Gehaltszahlung geleistet werden.- 4) Unbare individuelle Leistungen und Zinsersparnisse.- 6) Zahlungen der Arbeitgeber an Versicherungsträger oder Bildung von Rückstellungen, um ihren Arbeitnehmern Anspruch auf Sozialleistungen der Arbeitgeber direkt an ihre Arbeitnehmer, d. h. ohne Zwischenschaltung eines Versicherungsträgers und ohne Rückstellungen zu bilden.- 9) Beiträge zur Ausgleichsabgabe nach Schwerbehindertengesetz (Teil 2 SGB IX).- 12) Arbeitskosten insg. abzüglich Bruttoverdienste (D.11). Entspricht den "indirekten Kosten".



Arbeitskosten je Vollzeiteinheit in Unternehmen mit ... Arbeitnehmern												Lfd. Nr.
davon mit ... bis ... Arbeitnehmern										50 und mehr		
10 - 49		50 - 249		250 - 499		500 - 999		1000 und mehr				
EUR	%	EUR	%	EUR	%	EUR	%	EUR	%	EUR	%	
34 314	100,00	37 549	100,00	40 481	100,00	41 092	100,00	48 928	100,00	42 715	100,00	1
34 253	99,82	37 516	99,91	40 447	99,92	41 058	99,92	48 895	99,93	42 681	99,92	2
/	/	/	/	/	/	/	/	33	0,07	(34)	(0,08)	3
34 166	99,57	37 334	99,43	40 191	99,28	40 819	99,34	48 654	99,44	42 460	99,40	4
27 177	79,20	29 593	78,81	31 793	78,54	32 066	78,03	38 045	77,76	33 413	78,22	5
26 772	78,02	29 089	77,47	31 318	77,36	31 672	77,08	37 416	76,47	32 878	76,97	6
22 082	64,35	23 582	62,80	25 149	62,13	25 111	61,11	29 157	59,59	26 104	61,11	7
(1 091)	(3,18)	(1 423)	3,79	(1 641)	(4,06)	(1 965)	(4,78)	2 883	5,89	2 076	4,86	8
/	/	/	/	/	/	/	/	623	1,27	495	1,16	9
/	/	/	/	/	/	/	/	45	0,09	(47)	(0,11)	10
3 241	9,44	3 589	9,56	4 119	10,17	4 103	9,98	4 918	10,05	4 228	9,90	11
2 479	7,22	2 756	7,34	3 213	7,94	3 190	7,76	3 791	7,75	3 264	7,64	12
739	2,15	813	2,17	868	2,14	874	2,13	998	2,04	898	2,10	13
/	/	/	/	/	/	/	/	130	0,27	66	0,16	14
(330)	(0,96)	(445)	(1,18)	/	/	(450)	(1,10)	412	0,84	423	0,99	15
(320)	(0,93)	(427)	(1,14)	/	/	(398)	(0,97)	367	0,75	390	0,91	16
(405)	(1,18)	504	1,34	(475)	(1,17)	/	/	629	1,29	535	1,25	17
6 988	20,37	7 741	20,62	8 398	20,75	8 753	21,30	10 610	21,68	9 047	21,18	18
5 686	16,57	6 199	16,51	6 512	16,09	6 740	16,40	8 172	16,70	7 061	16,53	19
5 514	16,07	6 008	16,00	6 406	15,83	6 510	15,84	7 575	15,48	6 720	15,73	20
2 483	7,24	2 699	7,19	2 890	7,14	2 980	7,25	3 450	7,05	3 046	7,13	21
/	/	/	/	/	/	/	/	33	0,07	14	0,03	22
292	0,85	325	0,87	354	0,87	363	0,88	422	0,86	371	0,87	23
2 364	6,89	2 546	6,78	2 708	6,69	2 722	6,62	3 237	6,62	2 853	6,68	24
357	1,04	419	1,12	434	1,07	(426)	1,04	443	0,91	431	1,01	25
(17)	(0,05)	18	0,05	(20)	(0,05)	18	0,04	22	0,05	20	0,05	26
-	-	-	-	/	/	-	-	-	-	/	/	27
/	/	/	/	/	/	/	/	597	1,22	341	0,80	28
/	/	/	/	/	/	/	/	149	0,30	(73)	(0,17)	29
/	/	/	/	/	/	/	/	146	0,30	(109)	(0,26)	30
/	/	/	/	/	/	/	/	21	0,04	(14)	(0,03)	31
/	/	/	/	/	/	/	/	47	0,10	(51)	(0,12)	32
/	/	/	/	/	/	/	/	229	0,47	91	0,21	33
/	/	/	/	/	/	/	/	6	0,01	3	0,01	34
1 199	3,49	1 410	3,75	1 767	4,37	1 907	4,64	2 278	4,66	1 849	4,33	35
1 134	3,30	1 343	3,58	1 599	3,95	1 802	4,39	1 912	3,91	1 650	3,86	36
1 008	2,94	1 205	3,21	1 447	3,58	1 650	4,01	1 738	3,55	1 494	3,50	37
126	0,37	138	0,37	152	0,38	153	0,37	174	0,36	155	0,36	38
-	-	-	-	-	-	-	-	7	0,01	3	0,01	39
/	/	/	/	/	/	/	/	348	0,71	186	0,44	40
/	/	/	/	/	/	/	/	271	0,55	151	0,35	41
/	/	/	/	/	/	/	/	77	0,16	35	0,08	42
/	/	/	/	/	/	/	/	11	0,02	/	/	43
(104)	(0,30)	132	0,35	(119)	(0,29)	(105)	/	159	0,33	138	0,32	44
/	/	(114)	(0,30)	/	/	/	/	119	0,24	125	0,29	45
/	/	(56)	(0,15)	/	/	/	/	105	0,22	(82)	0,19	46
(25)	(0,07)	45	0,12	45	0,11	49	0,12	50	0,10	47	0,11	47
(118)	(0,34)	(153)	(0,41)	(193)	(0,48)	/	/	178	0,36	172	0,40	48
7 136	20,80	7 956	21,19	8 687	21,46	9 026	21,97	10 884	22,24	9 301	21,78	49
6 777	19,75	7 528	20,05	8 169	20,18	8 466	20,60	9 703	19,83	8 557	20,03	50
12 232	35,65	13 967	37,20	15 332	37,87	15 981	38,89	19 771	40,41	16 610	38,89	51
7 413	21,60	8 209	21,86	8 919	22,03	9 236	22,48	10 541	21,54	9 318	21,82	52
32 843	95,71	35 549	94,67	38 563	95,26	39 498	96,12	46 721	95,49	40 679	95,23	53
21,28		23,05		25,30		26,25		29,74		26,31		54
<b>20,38</b>		<b>21,92</b>		<b>24,17</b>		<b>25,30</b>		<b>28,40</b>		<b>25,11</b>		55

stete Arbeitszeit (Bruttoverdienst abzüglich Sonderzahlungen, vermögenswirksame Leistungen, Vergütung für nicht gearbeitete Tage, n, Aktienoptionsprogramme, Belegschaftsaktien, Belegschaftseinrichtungen.- 5) Naturleistungen, Firmenwagen, Personalrabatte, Job-Tickets alleistungen zu sichern.- 7) Arbeitgeberbeiträge zur Winterbeschäftigungs-Umlage nach Winterbeschäftigungs-Verordnung.- 8) Sozialleistungen im U2-Verfahren nach Aufwendungsausgleichsgesetz.- 10) Anwerbungskosten, vom Arbeitgeber gestellte Berufskleidung.- 11) sten" der Internationalen Arbeitsorganisation (ILO).- 13) Gesetzliche Arbeitgeberbeiträge zur Sozialversicherung, Entgeltfortzahlung, ume oder Beschäftigtenzahl.- 14) Arbeitskosten insgesamt abzüglich Entgelt für die geleistete Arbeitszeit.- 15) Gesetzliche Arbeitgeberbeiträge r, Steuern auf die Lohnsumme oder Beschäftigtenzahl.-

**Arbeitskosten je Vollzeiteinheit 2020 nach Kostenarten, Wirtschaftszweigen und Unternehmensgrößenklassen**

Neue Länder

G Handel; Instandhaltung und Reparatur von Kraftfahrzeugen

Lfd. Nr.	Schlüssel 1)	Kostenart	10 und mehr	
			EUR	%
1		<b>Bruttoarbeitskosten insgesamt</b> .....	<b>41 745</b>	<b>100,00</b>
2	D	Nettoarbeitskosten (Bruttoarbeitskosten abzüglich Lohnsubventionen) .....	41 699	99,89
3	D.5	Lohnsubventionen (dem Arbeitgeber erstattete Lohn- und Gehaltszahlungen) .....	/	/
4	D.1	Arbeitnehmerentgelt .....	41 516	99,45
5	D.11	Bruttoverdienste .....	32 957	78,95
6	D.111	Bruttoverdienste (ohne Auszubildende) .....	32 326	77,44
7	D.11111	Entgelt für die geleistete Arbeitszeit 2) .....	25 501	61,09
8	D.11112	Sonderzahlungen insgesamt 3) .....	2 255	5,40
9		dar.: von persönlichen Leistungen und vom Unternehmenserfolg abhängig .....	(600)	(1,44)
10	D.1112	Leistungen zur Vermögensbildung der Arbeitnehmer .....	(51)	(0,12)
11	D.1113	Vergütung für nicht gearbeitete Tage .....	4 011	9,61
12		Urlaubsvergütung .....	3 116	7,46
13		Vergütung gesetzlicher Feiertage .....	864	2,07
14		Vergütung sonstiger betrieblicher oder tariflicher arbeitsfreier Tage .....	(31)	(0,07)
15	D.1114	Sachleistungen 4) .....	509	1,22
16		dar.: unbare individuelle Leistungen 5) .....	492	1,18
17	D.112	Bruttoverdienste der Auszubildenden .....	631	1,51
18	D.12	Sozialbeiträge der Arbeitgeber .....	8 559	20,50
19	D.121	Tatsächliche Sozialbeiträge der Arbeitgeber (ohne Auszubildende) 6) .....	6 791	16,27
20	D.1211	Gesetzliche Arbeitgeberbeiträge zur Sozialversicherung .....	6 580	15,76
21		Rentenversicherungsbeiträge .....	3 014	7,22
22		dar.: Aufstockungsbeiträge zur Rentenversicherung im Rahmen der Altersteilzeit .....	(5)	(0,01)
23		Arbeitslosenversicherungsbeiträge .....	367	0,88
24		Kranken- und Pflegeversicherungsbeiträge .....	2 821	6,76
25		Beiträge zur gesetzlichen Unfallversicherung .....	357	0,85
26		Umlage für das Insolvenzgeld .....	21	0,05
27		Sonstige gesetzliche Aufwendungen 7) .....	-	-
28	D.1212	Aufwendungen für die betriebliche Altersversorgung ohne Entgeltumwandlung .....	(211)	(0,51)
29		Aufwendungen für betriebliche Ruhegeldzusagen .....	/	/
30		Zuwendungen an Pensionskassen .....	(60)	(0,14)
31		Zuwendungen an Unterstützungskassen .....	/	/
32		Beiträge zur Direktversicherung .....	(78)	(0,19)
33		Beiträge an Pensionsfonds .....	(8)	(0,02)
34		Beiträge an den Pensions-Sicherungs-Verein VVaG .....	/	/
35	D.122	Unterstellte Sozialbeiträge der Arbeitgeber (ohne Auszubildende) 8) .....	1 606	3,85
36	D.1221	Entgeltfortzahlung .....	1 427	3,42
37		Entgeltfortzahlung im Krankheitsfall .....	1 274	3,05
38		Arbeitgeberzuschüsse zum Mutterschaftsgeld 9) .....	154	0,37
39	D.1222	Unterstellte Sozialbeiträge zur Alters- und Gesundheitsvorsorge von Beamten .....	-	-
40	D.1223	Zahlungen an aus dem Unternehmen ausscheidende Arbeitnehmer .....	168	0,40
41		Entlassungsentschädigungen .....	161	0,38
42		Aufstockungsbeträge zum Bruttoverdienst im Rahmen der Altersteilzeit .....	(8)	(0,02)
43	D.1224	Sonstige freiwillige Sozialleistungen der Arbeitgeber .....	/	/
44	D.123	Sozialbeiträge der Arbeitgeber für Auszubildende .....	162	0,39
45	D.2	Kosten für die berufliche Aus- und Weiterbildung .....	(133)	(0,32)
46	D.3	Sonstige Aufwendungen 10) .....	/	(0,13)
47	D.4	Steuern auf die Lohnsumme oder Beschäftigtenzahl 11) .....	42	0,10
		<b>Nachrichtlich:</b>		
48		Aufwendungen der Arbeitnehmer für betriebliche Altersversorgung .....	166	0,40
49		Lohnnebenkosten 12) .....	8 788	21,05
50		dar.: gesetzliche Lohnnebenkosten 13) .....	8 211	19,67
51		Personalnebenkosten insgesamt 14) .....	16 245	38,91
52		dar.: gesetzliche Personalnebenkosten 15) .....	8 913	21,35
53		Bruttoarbeitskosten je Vollzeiteinheit einschließlich Auszubildende .....	39 475	94,56
54		Bruttoarbeitskosten je geleistete Stunde der Beschäftigten (ohne Auszubildende) .....	25,59	
55		<b>Nettoarbeitskosten je geleistete Stunde der Beschäftigten (einschl. Auszubildende) .....</b>	<b>24,18</b>	

1) Harmonisierter Schlüssel der statistischen Ämter der Europäischen Union nach Verordnung (EG) 1737/2005.- 2) Laufend gezahltes Entgelt für die geleisteten Sachleistungen.- 3) Zahlungen, die im Allgemeinen nicht laufend mit jeder Lohn- und Gehaltszahlung geleistet werden.- 4) Unbare individuelle Leistungen und Zinsersparnisse.- 6) Zahlungen der Arbeitgeber an Versicherungsträger oder Bildung von Rückstellungen, um ihren Arbeitnehmern Anspruch auf Sozialleistungen der Arbeitgeber direkt an ihre Arbeitnehmer, d. h. ohne Zwischenschaltung eines Versicherungsträgers und ohne Rückstellungen zu bilden.- 9) Beiträge zur Ausgleichsabgabe nach Schwerbehindertengesetz (Teil 2 SGB IX).- 12) Arbeitskosten insg. abzüglich Bruttoverdienste (D.11). Entspricht den "indirekten Kosten".

Arbeitskosten je Vollzeiteinheit in Unternehmen mit ... Arbeitnehmern												Lfd. Nr.
davon mit ... bis ... Arbeitnehmern										50 und mehr		
10 - 49		50 - 249		250 - 499		500 - 999		1000 und mehr				
EUR	%	EUR	%	EUR	%	EUR	%	EUR	%	EUR	%	
37 597	100,00	40 471	100,00	(44 309)	100,00	41 124	100,00	47 016	100,00	43 652	100,00	1
37 527	99,81	40 437	99,92	(44 254)	99,88	41 107	99,96	46 980	99,92	43 617	99,92	2
/	/	/	/	/	/	/	/	36	0,08	/	/	3
37 412	99,51	40 209	99,35	(43 982)	99,26	40 970	99,63	46 767	99,47	43 402	99,43	4
29 837	79,36	32 081	79,27	(35 215)	79,48	32 362	78,70	36 795	78,26	34 391	78,78	5
29 342	78,04	31 441	77,69	(34 592)	78,07	31 853	77,46	35 974	76,52	33 698	77,20	6
23 734	63,13	24 983	61,73	(27 344)	61,71	25 013	60,82	27 575	58,65	26 313	60,28	7
(1 536)	(4,08)	(1 944)	(4,80)	(2 115)	(4,77)	/	(5,56)	3 371	7,17	2 585	5,92	8
/	/	/	/	/	/	/	/	575	1,22	(615)	(1,41)	9
/	/	/	/	/	/	/	/	54	0,12	(58)	(0,13)	10
3 622	9,63	3 887	9,60	(4 469)	10,09	(4 018)	9,77	4 422	9,40	4 189	9,60	11
2 795	7,43	3 005	7,43	(3 503)	7,91	(3 152)	7,66	3 449	7,34	3 263	7,48	12
800	2,13	864	2,13	(933)	2,10	835	2,03	927	1,97	893	2,05	13
/	/	/	/	/	/	/	/	45	0,10	(33)	(0,07)	14
/	(1,10)	(564)	(1,39)	/	/	/	(1,16)	552	1,17	553	1,27	15
/	(1,06)	(556)	(1,37)	/	/	/	(1,14)	522	1,11	535	1,23	16
/	/	(640)	(1,58)	/	/	/	/	821	1,75	693	1,59	17
7 575	20,15	8 128	20,08	8 767	19,79	8 608	20,93	9 972	21,21	9 011	20,64	18
6 084	16,18	6 536	16,15	6 887	15,54	6 733	16,37	7 806	16,60	7 116	16,30	19
5 871	15,62	6 320	15,62	6 806	15,36	6 625	16,11	7 528	16,01	6 906	15,82	20
2 698	7,18	2 880	7,12	3 107	7,01	3 049	7,41	3 449	7,33	3 159	7,24	21
/	/	/	/	/	/	/	/	15	0,03	(7)	(0,02)	22
322	0,86	355	0,88	381	0,86	377	0,92	421	0,90	388	0,89	23
2 556	6,80	2 715	6,71	2 901	6,55	(2 760)	6,71	3 212	6,83	2 943	6,74	24
276	0,74	349	0,86	(393)	(0,89)	(420)	1,02	423	0,90	394	0,90	25
(18)	(0,05)	(21)	(0,05)	/	/	(19)	0,05	23	0,05	22	0,05	26
-	-	-	-	-	-	-	-	-	-	-	-	27
/	/	/	/	/	/	/	/	278	0,59	(210)	(0,48)	28
/	/	/	/	/	/	/	/	60	0,13	/	/	29
/	/	/	/	/	/	/	/	119	0,25	(73)	(0,17)	30
/	/	/	/	/	/	/	/	19	0,04	(11)	(0,03)	31
/	/	/	/	/	/	/	/	(48)	(0,10)	/	/	32
/	/	/	/	/	/	/	/	25	0,05	(12)	(0,03)	33
/	/	/	/	/	/	/	/	7	0,01	(4)	(0,01)	34
1 365	3,63	1 425	3,52	(1 723)	3,89	1 739	(4,23)	1 956	4,16	1 717	3,93	35
1 274	3,39	1 369	3,38	(1 559)	3,52	(1 638)	(3,98)	1 542	3,28	1 498	3,43	36
1 137	3,02	1 220	3,01	(1 390)	3,14	(1 483)	(3,61)	1 372	2,92	1 337	3,06	37
137	0,37	150	0,37	(168)	0,38	(155)	0,38	171	0,36	161	0,37	38
-	-	-	-	-	-	-	-	-	-	-	-	39
/	/	/	/	/	/	/	/	404	0,86	213	0,49	40
/	/	/	/	/	/	/	/	385	0,82	202	0,46	41
/	/	/	/	/	/	/	/	19	0,04	(11)	(0,03)	42
/	/	/	/	/	/	/	/	10	0,02	(5)	(0,01)	43
(126)	(0,33)	(168)	(0,41)	/	/	/	/	210	0,45	179	0,41	44
/	/	/	(0,39)	/	/	/	/	141	0,30	(142)	(0,32)	45
/	/	/	/	/	/	/	/	55	0,12	/	/	46
(27)	(0,07)	44	0,11	45	(0,10)	(48)	(0,12)	53	0,11	49	0,11	47
(158)	(0,42)	(194)	(0,48)	/	/	/	/	150	0,32	169	0,39	48
7 760	20,64	8 390	20,73	9 094	20,52	8 761	21,30	10 221	21,74	9 261	21,22	49
7 298	19,41	7 901	19,52	8 567	19,34	8 448	20,54	9 334	19,85	8 631	19,77	50
13 863	36,87	15 488	38,27	16 965	38,29	(16 110)	39,18	19 441	41,35	17 340	39,72	51
7 971	21,20	8 597	21,24	9 343	21,09	9 147	22,24	10 051	21,38	9 345	21,41	52
35 794	95,20	37 980	93,85	(41 844)	94,44	(39 075)	95,02	44 351	94,33	41 150	94,27	53
22,97		24,57		27,61		26,82		28,45		26,80		54
<b>21,83</b>		<b>23,07</b>		<b>(26,01)</b>		<b>25,56</b>		<b>26,81</b>		<b>25,26</b>		55

stete Arbeitszeit (Bruttoverdienst abzüglich Sonderzahlungen, vermögenswirksame Leistungen, Vergütung für nicht gearbeitete Tage, n, Aktienoptionsprogramme, Belegschaftsaktien, Belegschaftseinrichtungen.- 5) Naturleistungen, Firmenwagen, Personalrabatte, Job-Tickets alleistungen zu sichern.- 7) Arbeitgeberbeiträge zur Winterbeschäftigungs-Umlage nach Winterbeschäftigungs-Verordnung.- 8) Sozialleistungen im U2-Verfahren nach Aufwendungsausgleichsgesetz.- 10) Anwerbungskosten, vom Arbeitgeber gestellte Berufskleidung.- 11) sten" der Internationalen Arbeitsorganisation (ILO).- 13) Gesetzliche Arbeitgeberbeiträge zur Sozialversicherung, Entgeltfortzahlung, ume oder Beschäftigtenzahl.- 14) Arbeitskosten insgesamt abzüglich Entgelt für die geleistete Arbeitszeit.- 15) Gesetzliche Arbeitgeberbeiträge r, Steuern auf die Lohnsumme oder Beschäftigtenzahl.-

**Arbeitskosten je Vollzeiteinheit 2020 nach Kostenarten, Wirtschaftszweigen und Unternehmensgrößenklassen**

Neue Länder

45 Handel mit Kraftfahrzeugen; Instandhaltung und Reparatur von Kraftfahrzeugen

Lfd. Nr.	Schlüssel 1)	Kostenart	10 und mehr	
			EUR	%
1		<b>Bruttoarbeitskosten insgesamt</b> .....	<b>43 872</b>	<b>100,00</b>
2	D	Nettoarbeitskosten (Bruttoarbeitskosten abzüglich Lohnsubventionen) .....	43 824	99,89
3	D.5	Lohnsubventionen (dem Arbeitgeber erstattete Lohn- und Gehaltszahlungen) .....	/	/
4	D.1	Arbeitnehmerentgelt .....	43 429	98,99
5	D.11	Bruttoverdienste .....	34 483	78,60
6	D.111	Bruttoverdienste (ohne Auszubildende) .....	33 475	76,30
7	D.11111	Entgelt für die geleistete Arbeitszeit 2) .....	26 594	60,62
8	D.11112	Sonderzahlungen insgesamt 3) .....	(2 260)	(5,15)
9		dar.: von persönlichen Leistungen und vom Unternehmenserfolg abhängig .....	/	/
10	D.1112	Leistungen zur Vermögensbildung der Arbeitnehmer .....	(49)	(0,11)
11	D.1113	Vergütung für nicht gearbeitete Tage .....	4 082	9,30
12		Urlaubsvergütung .....	3 122	7,12
13		Vergütung gesetzlicher Feiertage .....	925	2,11
14		Vergütung sonstiger betrieblicher oder tariflicher arbeitsfreier Tage .....	/	/
15	D.1114	Sachleistungen 4) .....	(491)	(1,12)
16		dar.: unbare individuelle Leistungen 5) .....	(466)	(1,06)
17	D.112	Bruttoverdienste der Auszubildenden .....	1 007	2,30
18	D.12	Sozialbeiträge der Arbeitgeber .....	8 946	20,39
19	D.121	Tatsächliche Sozialbeiträge der Arbeitgeber (ohne Auszubildende) 6) .....	7 004	15,96
20	D.1211	Gesetzliche Arbeitgeberbeiträge zur Sozialversicherung .....	6 824	15,56
21		Rentenversicherungsbeiträge .....	3 097	7,06
22		dar.: Aufstockungsbeiträge zur Rentenversicherung im Rahmen der Altersteilzeit .....	/	/
23		Arbeitslosenversicherungsbeiträge .....	379	0,86
24		Kranken- und Pflegeversicherungsbeiträge .....	2 906	6,62
25		Beiträge zur gesetzlichen Unfallversicherung .....	418	0,95
26		Umlage für das Insolvenzgeld .....	/	/
27		Sonstige gesetzliche Aufwendungen 7) .....	-	-
28	D.1212	Aufwendungen für die betriebliche Altersversorgung ohne Entgeltumwandlung .....	/	/
29		Aufwendungen für betriebliche Ruhegeldzusagen .....	/	/
30		Zuwendungen an Pensionskassen .....	/	/
31		Zuwendungen an Unterstützungskassen .....	/	/
32		Beiträge zur Direktversicherung .....	/	/
33		Beiträge an Pensionsfonds .....	/	/
34		Beiträge an den Pensions-Sicherungs-Verein VVaG .....	/	/
35	D.122	Unterstellte Sozialbeiträge der Arbeitgeber (ohne Auszubildende) 8) .....	1 680	3,83
36	D.1221	Entgeltfortzahlung .....	1 574	3,59
37		Entgeltfortzahlung im Krankheitsfall .....	1 418	3,23
38		Arbeitgeberzuschüsse zum Mutterschaftsgeld 9) .....	156	0,35
39	D.1222	Unterstellte Sozialbeiträge zur Alters- und Gesundheitsvorsorge von Beamten .....	-	-
40	D.1223	Zahlungen an aus dem Unternehmen ausscheidende Arbeitnehmer .....	/	/
41		Entlassungsentschädigungen .....	/	/
42		Aufstockungsbeträge zum Bruttoverdienst im Rahmen der Altersteilzeit .....	9	0,02
43	D.1224	Sonstige freiwillige Sozialleistungen der Arbeitgeber .....	/	/
44	D.123	Sozialbeiträge der Arbeitgeber für Auszubildende .....	263	0,60
45	D.2	Kosten für die berufliche Aus- und Weiterbildung .....	(320)	(0,73)
46	D.3	Sonstige Aufwendungen 10) .....	/	/
47	D.4	Steuern auf die Lohnsumme oder Beschäftigtenzahl 11) .....	32	0,07
		<b>Nachrichtlich:</b>		
48		Aufwendungen der Arbeitnehmer für betriebliche Altersversorgung .....	(246)	(0,56)
49		Lohnnebenkosten 12) .....	9 389	21,40
50		dar.: gesetzliche Lohnnebenkosten 13) .....	8 692	19,81
51		Personalnebenkosten insgesamt 14) .....	17 277	39,38
52		dar.: gesetzliche Personalnebenkosten 15) .....	9 354	21,32
53		Bruttoarbeitskosten je Vollzeiteinheit einschließlich Auszubildende .....	39 464	89,95
54		Bruttoarbeitskosten je geleistete Stunde der Beschäftigten (ohne Auszubildende) .....	27,10	
55		<b>Nettoarbeitskosten je geleistete Stunde der Beschäftigten (einschl. Auszubildende) .....</b>	<b>24,34</b>	

1) Harmonisierter Schlüssel der statistischen Ämter der Europäischen Union nach Verordnung (EG) 1737/2005.- 2) Laufend gezahltes Entgelt für die geleisteten Sachleistungen.- 3) Zahlungen, die im Allgemeinen nicht laufend mit jeder Lohn- und Gehaltszahlung geleistet werden.- 4) Unbare individuelle Leistungen und Zinsersparnisse.- 6) Zahlungen der Arbeitgeber an Versicherungsträger oder Bildung von Rückstellungen, um ihren Arbeitnehmern Anspruch auf Sozialleistungen der Arbeitgeber direkt an ihre Arbeitnehmer, d. h. ohne Zwischenschaltung eines Versicherungsträgers und ohne Rückstellungen zu bilden.- 9) Beiträge zur Ausgleichsabgabe nach Schwerbehindertengesetz (Teil 2 SGB IX).- 12) Arbeitskosten insg. abzüglich Bruttoverdienste (D.11). Entspricht den "indirekten Kosten".- 13) gesetzliche Lohnnebenkosten.- 14) Personalnebenkosten insgesamt.- 15) gesetzliche Personalnebenkosten.- 16) Zahlungen der Arbeitgeber an Versicherungsträger oder Bildung von Rückstellungen, um ihren Arbeitnehmern Anspruch auf Sozialleistungen der Arbeitgeber direkt an ihre Arbeitnehmer, d. h. ohne Zwischenschaltung eines Versicherungsträgers und ohne Rückstellungen zu bilden.- 17) Beiträge zur Ausgleichsabgabe nach Schwerbehindertengesetz (Teil 2 SGB IX).- 18) Arbeitskosten insg. abzüglich Bruttoverdienste (D.11). Entspricht den "indirekten Kosten".- 19) Beiträge zur Ausgleichsabgabe nach Schwerbehindertengesetz (Teil 2 SGB IX).- 20) Zahlungen der Arbeitgeber an Versicherungsträger oder Bildung von Rückstellungen, um ihren Arbeitnehmern Anspruch auf Sozialleistungen der Arbeitgeber direkt an ihre Arbeitnehmer, d. h. ohne Zwischenschaltung eines Versicherungsträgers und ohne Rückstellungen zu bilden.- 21) Beiträge zur Ausgleichsabgabe nach Schwerbehindertengesetz (Teil 2 SGB IX).

Arbeitskosten je Vollzeiteinheit in Unternehmen mit ... Arbeitnehmern												Lfd. Nr.
davon mit ... bis ... Arbeitnehmern										50 und mehr		
10 - 49		50 - 249		250 - 499		500 - 999		1000 und mehr				
EUR	%	EUR	%	EUR	%	EUR	%	EUR	%	EUR	%	
40 182	100,00	43 242	100,00	45 101	100,00	48 418	100,00	57 419	100,00	46 893	100,00	1
40 121	99,85	43 218	99,95	45 017	99,81	48 389	99,94	57 375	99,92	46 857	99,92	2
/	/	/	/	/	/	/	/	/	(0,08)	/	/	3
39 825	99,11	42 752	98,87	44 416	98,48	48 110	99,36	56 873	99,05	46 381	98,91	4
31 721	78,94	33 990	78,60	35 406	78,50	37 268	76,97	44 898	78,19	36 744	78,36	5
30 924	76,96	32 780	75,81	33 851	75,06	36 734	75,87	43 798	76,28	35 565	75,84	6
24 881	61,92	25 939	59,99	27 444	60,85	29 190	60,29	33 538	58,41	27 998	59,70	7
/	/	/	/	(1 834)	(4,07)	/	/	(4 048)	7,05	(2 545)	(5,43)	8
/	/	/	/	/	/	(901)	(1,86)	/	(1,83)	/	/	9
/	/	/	/	/	/	/	/	(133)	0,23	(66)	(0,14)	10
3 710	9,23	4 061	9,39	(3 840)	8,51	4 519	9,33	5 556	9,68	4 386	9,35	11
2 843	7,08	3 133	7,25	(2 894)	(6,42)	3 499	7,23	4 167	7,26	3 350	7,14	12
846	2,11	901	2,08	939	2,08	1 013	2,09	1 255	2,19	989	2,11	13
/	/	/	/	/	/	/	/	(135)	0,23	(46)	(0,10)	14
/	/	/	(1,26)	653	1,45	/	/	/	(0,91)	(570)	(1,22)	15
/	/	/	/	(639)	(1,42)	/	/	/	(0,69)	(539)	(1,15)	16
(797)	(1,98)	(1 210)	(2,80)	(1 554)	(3,45)	/	/	1 100	1,92	1 179	2,51	17
8 103	20,17	8 763	20,26	9 011	19,98	10 843	22,39	11 975	20,86	9 637	20,55	18
6 450	16,05	6 852	15,85	7 015	15,55	8 217	16,97	9 109	15,86	7 458	15,90	19
(6 239)	15,53	6 636	15,35	6 939	15,39	8 124	16,78	9 055	15,77	7 303	15,57	20
(2 838)	7,06	3 007	6,95	3 162	7,01	3 701	7,64	4 085	7,11	3 309	7,06	21
/	/	/	/	-	-	-	-	/	/	/	/	22
(350)	0,87	369	0,85	375	0,83	437	0,90	502	0,88	404	0,86	23
2 677	6,66	2 798	6,47	2 897	6,42	3 493	7,21	3 878	6,75	3 094	6,60	24
356	0,89	435	1,01	457	1,01	472	0,97	567	(0,99)	468	1,00	25
(18)	0,04	/	/	/	/	22	0,04	23	0,04	/	/	26
-	-	-	-	-	-	-	-	-	-	-	-	27
/	/	/	/	/	/	(93)	(0,19)	/	/	/	/	28
/	/	/	/	/	/	/	/	(108)	(0,19)	/	/	29
/	/	/	/	/	/	/	/	(27)	(0,05)	/	/	30
/	/	/	/	/	/	(1)	/	(27)	(0,05)	/	/	31
/	/	/	/	(35)	(0,08)	/	/	/	/	/	/	32
-	-	/	/	-	-	-	-	(44)	(0,08)	/	/	33
/	/	/	/	/	/	(1)	/	/	/	/	/	34
(1 440)	(3,58)	(1 593)	3,68	1 627	3,61	2 469	5,10	2 590	4,51	1 876	4,00	35
(1 365)	(3,40)	(1 538)	3,56	(1 488)	3,30	2 421	5,00	2 223	3,87	1 744	3,72	36
(1 218)	(3,03)	(1 389)	(3,21)	(1 320)	2,93	2 240	4,63	2 032	3,54	1 582	3,37	37
147	0,37	149	0,34	168	0,37	181	0,37	190	0,33	163	0,35	38
-	-	-	-	-	-	-	-	-	-	-	-	39
/	/	/	/	/	/	/	/	(336)	0,58	(123)	(0,26)	40
/	/	/	/	/	/	/	/	(256)	(0,45)	(107)	(0,23)	41
-	-	/	/	-	-	-	-	(79)	(0,14)	17	0,04	42
/	/	/	/	(2)	(0,00)	/	/	(31)	(0,05)	(9)	(0,02)	43
(214)	(0,53)	(317)	(0,73)	(369)	(0,82)	/	/	277	0,48	303	0,65	44
/	/	/	/	/	/	/	/	(440)	0,77	(367)	(0,78)	45
/	/	/	/	/	/	/	/	(69)	(0,12)	/	/	46
/	/	44	0,10	45	0,10	45	0,09	37	0,06	43	0,09	47
/	/	(248)	(0,57)	/	/	/	/	(516)	0,90	(303)	(0,65)	48
8 461	21,06	9 252	21,40	9 695	21,50	11 151	23,03	12 521	21,81	10 149	21,64	49
7 836	19,50	8 535	19,74	8 841	19,60	10 747	22,20	11 592	20,19	9 393	20,03	50
(15 301)	38,08	17 303	40,01	17 657	39,15	19 228	39,71	23 882	41,59	18 896	40,30	51
8 469	21,08	9 118	21,09	9 411	20,87	11 604	23,97	12 569	21,89	10 080	21,50	52
36 699	91,33	38 113	88,14	38 640	85,67	45 712	94,41	52 248	90,99	41 667	88,85	53
24,47		26,93		26,78		28,92		38,04		29,30		54
22,32		23,73		22,87		27,22		34,57		26,00		55

stete Arbeitszeit (Bruttoverdienst abzüglich Sonderzahlungen, vermögenswirksame Leistungen, Vergütung für nicht gearbeitete Tage, n, Aktienoptionsprogramme, Belegschaftsaktien, Belegschaftseinrichtungen.- 5) Naturleistungen, Firmenwagen, Personalrabatte, Job-Tickets alleistungen zu sichern.- 7) Arbeitgeberbeiträge zur Winterbeschäftigungs-Umlage nach Winterbeschäftigungs-Verordnung.- 8) Sozialleistungen im U2-Verfahren nach Aufwendungsausgleichsgesetz.- 10) Anwerbungskosten, vom Arbeitgeber gestellte Berufskleidung.- 11) sten" der Internationalen Arbeitsorganisation (ILO).- 13) Gesetzliche Arbeitgeberbeiträge zur Sozialversicherung, Entgeltfortzahlung, ume oder Beschäftigtenzahl.- 14) Arbeitskosten insgesamt abzüglich Entgelt für die geleistete Arbeitszeit.- 15) Gesetzliche Arbeitgeberbeiträge a, Steuern auf die Lohnsumme oder Beschäftigtenzahl.-

**Arbeitskosten je Vollzeiteinheit 2020 nach Kostenarten, Wirtschaftszweigen und Unternehmensgrößenklassen**

Neue Länder

46 Großhandel (ohne Handel mit Kraftfahrzeugen)

Lfd. Nr.	Schlüssel 1)	Kostenart	10 und mehr	
			EUR	%
1		<b>Bruttoarbeitskosten insgesamt</b> .....	<b>46 184</b>	<b>100,00</b>
2	D	Nettoarbeitskosten (Bruttoarbeitskosten abzüglich Lohnsubventionen) .....	46 147	99,92
3	D.5	Lohnsubventionen (dem Arbeitgeber erstattete Lohn- und Gehaltszahlungen) .....	/	/
4	D.1	Arbeitnehmerentgelt .....	45 984	99,57
5	D.11	Bruttoverdienste .....	36 529	79,09
6	D.111	Bruttoverdienste (ohne Auszubildende) .....	36 098	78,16
7	D.11111	Entgelt für die geleistete Arbeitszeit 2) .....	28 257	61,18
8	D.11112	Sonderzahlungen insgesamt 3) .....	(2 521)	5,46
9		dar.: von persönlichen Leistungen und vom Unternehmenserfolg abhängig .....	/	(1,94)
10	D.1112	Leistungen zur Vermögensbildung der Arbeitnehmer .....	(74)	(0,16)
11	D.1113	Vergütung für nicht gearbeitete Tage .....	4 593	9,95
12		Urlaubsvergütung .....	3 587	7,77
13		Vergütung gesetzlicher Feiertage .....	977	2,12
14		Vergütung sonstiger betrieblicher oder tariflicher arbeitsfreier Tage .....	/	/
15	D.1114	Sachleistungen 4) .....	(653)	1,41
16		dar.: unbare individuelle Leistungen 5) .....	(631)	(1,37)
17	D.112	Bruttoverdienste der Auszubildenden .....	(430)	(0,93)
18	D.12	Sozialbeiträge der Arbeitgeber .....	9 455	20,47
19	D.121	Tatsächliche Sozialbeiträge der Arbeitgeber (ohne Auszubildende) 6) .....	7 511	16,26
20	D.1211	Gesetzliche Arbeitgeberbeiträge zur Sozialversicherung .....	7 255	15,71
21		Rentenversicherungsbeiträge .....	3 321	7,19
22		dar.: Aufstockungsbeiträge zur Rentenversicherung im Rahmen der Altersteilzeit .....	/	/
23		Arbeitslosenversicherungsbeiträge .....	413	0,89
24		Kranken- und Pflegeversicherungsbeiträge .....	3 085	6,68
25		Beiträge zur gesetzlichen Unfallversicherung .....	414	0,90
26		Umlage für das Insolvenzgeld .....	23	0,05
27		Sonstige gesetzliche Aufwendungen 7) .....	-	-
28	D.1212	Aufwendungen für die betriebliche Altersversorgung ohne Entgeltumwandlung .....	/	/
29		Aufwendungen für betriebliche Ruhegeldzusagen .....	/	/
30		Zuwendungen an Pensionskassen .....	/	/
31		Zuwendungen an Unterstützungskassen .....	/	/
32		Beiträge zur Direktversicherung .....	/	/
33		Beiträge an Pensionsfonds .....	(20)	(0,04)
34		Beiträge an den Pensions-Sicherungs-Verein VVaG .....	/	/
35	D.122	Unterstellte Sozialbeiträge der Arbeitgeber (ohne Auszubildende) 8) .....	1 833	3,97
36	D.1221	Entgeltfortzahlung .....	1 705	3,69
37		Entgeltfortzahlung im Krankheitsfall .....	1 536	3,33
38		Arbeitgeberzuschüsse zum Mutterschaftsgeld 9) .....	170	0,37
39	D.1222	Unterstellte Sozialbeiträge zur Alters- und Gesundheitsvorsorge von Beamten .....	-	-
40	D.1223	Zahlungen an aus dem Unternehmen ausscheidende Arbeitnehmer .....	/	/
41		Entlassungsentschädigungen .....	/	/
42		Aufstockungsbeträge zum Bruttoverdienst im Rahmen der Altersteilzeit .....	/	/
43	D.1224	Sonstige freiwillige Sozialleistungen der Arbeitgeber .....	/	/
44	D.123	Sozialbeiträge der Arbeitgeber für Auszubildende .....	(112)	(0,24)
45	D.2	Kosten für die berufliche Aus- und Weiterbildung .....	(125)	(0,27)
46	D.3	Sonstige Aufwendungen 10) .....	/	/
47	D.4	Steuern auf die Lohnsumme oder Beschäftigtenzahl 11) .....	35	0,08
		<b>Nachrichtlich:</b>		
48		Aufwendungen der Arbeitnehmer für betriebliche Altersversorgung .....	(223)	(0,48)
49		Lohnnebenkosten 12) .....	9 655	20,91
50		dar.: gesetzliche Lohnnebenkosten 13) .....	9 107	19,72
51		Personalnebenkosten insgesamt 14) .....	17 927	38,82
52		dar.: gesetzliche Personalnebenkosten 15) .....	9 972	21,59
53		Bruttoarbeitskosten je Vollzeiteinheit einschließlich Auszubildende .....	44 513	96,38
54		Bruttoarbeitskosten je geleistete Stunde der Beschäftigten (ohne Auszubildende) .....	28,25	
55		<b>Nettoarbeitskosten je geleistete Stunde der Beschäftigten (einschl. Auszubildende) .....</b>	<b>27,18</b>	

1) Harmonisierter Schlüssel der statistischen Ämter der Europäischen Union nach Verordnung (EG) 1737/2005.- 2) Laufend gezahltes Entgelt für die geleisteten Sachleistungen.- 3) Zahlungen, die im Allgemeinen nicht laufend mit jeder Lohn- und Gehaltszahlung geleistet werden.- 4) Unbare individuelle Leistungen und Zinsersparnisse.- 6) Zahlungen der Arbeitgeber an Versicherungsträger oder Bildung von Rückstellungen, um ihren Arbeitnehmern Anspruch auf Sozialleistungen der Arbeitgeber direkt an ihre Arbeitnehmer, d. h. ohne Zwischenschaltung eines Versicherungsträgers und ohne Rückstellungen zu bilden.- 9) Beiträge zur Ausgleichsabgabe nach Schwerbehindertengesetz (Teil 2 SGB IX).- 12) Arbeitskosten insg. abzüglich Bruttoverdienste (D.11). Entspricht den "indirekten Kosten".

Arbeitskosten je Vollzeiteinheit in Unternehmen mit ... Arbeitnehmern												Lfd. Nr.
davon mit ... bis ... Arbeitnehmern										50 und mehr		
10 - 49		50 - 249		250 - 499		500 - 999		1000 und mehr				
EUR	%	EUR	%	EUR	%	EUR	%	EUR	%	EUR	%	
40 290	100,00	44 373	100,00	(54 455)	100,00	(45 894)	100,00	55 087	100,00	48 570	100,00	1
40 208	99,80	44 341	99,93	(54 443)	99,98	(45 890)	99,99	55 081	99,99	48 552	99,96	2
/	/	/	/	/	/	/	/	7	0,01	/	/	3
40 117	99,57	44 148	99,49	(54 303)	99,72	(45 758)	99,70	54 812	99,50	48 359	99,56	4
32 007	79,44	35 298	79,55	(43 473)	79,83	(36 017)	78,48	42 934	77,94	38 359	78,98	5
31 737	78,77	34 820	78,47	(42 893)	78,77	(35 524)	77,41	42 453	77,07	37 864	77,96	6
25 459	63,19	27 013	60,88	(33 199)	60,97	(27 867)	60,72	32 815	59,57	29 390	60,51	7
/	/	(2 607)	(5,88)	/	/	/	/	3 354	6,09	(2 799)	5,76	8
/	/	/	/	/	/	/	/	953	1,73	/	(1,92)	9
/	/	/	/	/	/	/	/	83	0,15	(80)	(0,16)	10
3 773	9,36	4 331	9,76	(5 830)	10,71	(4 791)	10,44	5 627	10,21	4 925	10,14	11
2 881	7,15	3 366	7,59	(4 635)	8,51	(3 793)	8,26	4 448	8,07	3 872	7,97	12
879	2,18	941	2,12	(1 135)	2,08	(954)	2,08	1 138	2,07	1 017	2,09	13
/	/	/	/	/	/	/	/	41	0,07	/	/	14
/	/	(793)	(1,79)	/	/	/	/	575	1,04	(669)	(1,38)	15
/	/	(776)	(1,75)	/	/	/	/	511	0,93	(644)	(1,33)	16
/	/	/	/	/	/	/	/	481	0,87	(495)	(1,02)	17
8 110	20,13	8 849	19,94	(10 830)	19,89	(9 741)	21,23	11 878	21,56	10 000	20,59	18
6 677	16,57	7 075	15,95	8 331	(15,30)	(7 565)	16,48	9 233	16,76	7 848	16,16	19
6 222	15,44	6 896	15,54	8 270	(15,19)	(7 457)	16,25	8 951	16,25	7 673	15,80	20
2 851	7,08	3 178	7,16	3 706	(6,80)	(3 447)	7,51	4 076	7,40	3 511	7,23	21
/	/	/	/	/	/	/	/	28	0,05	/	/	22
343	0,85	398	0,90	469	(0,86)	(429)	0,93	514	0,93	441	0,91	23
2 702	6,71	2 933	6,61	3 528	(6,48)	/	(6,68)	3 784	6,87	3 240	6,67	24
(306)	(0,76)	367	0,83	/	/	/	/	548	0,99	457	0,94	25
/	/	20	0,05	24	(0,04)	/	(0,05)	29	0,05	23	0,05	26
-	-	-	-	-	-	-	-	-	-	-	-	27
/	/	/	/	/	/	/	/	282	0,51	(175)	(0,36)	28
/	/	/	/	/	/	/	/	51	0,09	/	/	29
/	/	/	/	/	/	/	/	45	0,08	/	/	30
/	/	/	/	/	/	/	/	14	0,03	/	/	31
/	/	/	/	/	/	/	/	43	0,08	/	/	32
-	-	/	/	/	/	/	/	113	0,21	(28)	(0,06)	33
/	/	/	/	/	/	/	/	16	0,03	(5)	(0,01)	34
(1 367)	3,39	1 649	3,72	/	(4,31)	(2 050)	(4,47)	2 511	4,56	2 021	4,16	35
(1 267)	(3,14)	1 570	3,54	(2 050)	(3,76)	(1 985)	(4,33)	2 300	4,17	1 883	3,88	36
(1 126)	(2,79)	(1 406)	(3,17)	(1 852)	(3,40)	(1 812)	/	2 090	3,79	1 702	3,50	37
141	0,35	164	0,37	198	0,36	/	(0,38)	209	0,38	181	0,37	38
-	-	-	-	-	-	-	-	-	-	-	-	39
/	/	/	/	/	/	/	/	197	0,36	/	/	40
/	/	/	/	/	/	/	/	176	0,32	/	/	41
/	/	/	/	/	/	/	/	21	0,04	(7)	(0,01)	42
/	/	/	/	/	/	/	/	15	0,03	/	/	43
/	/	/	/	/	/	/	/	133	0,24	(130)	(0,27)	44
/	/	/	/	/	/	/	/	185	0,34	(134)	(0,28)	45
/	/	/	/	/	/	/	/	53	0,10	/	/	46
(27)	(0,07)	39	0,09	38	(0,07)	38	(0,08)	37	0,07	38	0,08	47
/	/	(225)	(0,51)	/	/	/	/	255	0,46	(236)	0,49	48
8 283	20,56	9 075	20,45	10 982	20,17	(9 877)	21,52	12 153	22,06	10 211	21,02	49
7 582	18,82	8 630	19,45	10 509	19,30	(9 606)	20,93	11 421	20,73	9 725	20,02	50
14 831	36,81	17 360	39,12	(21 256)	39,03	/	39,28	22 272	40,43	19 181	39,49	51
8 395	20,84	9 446	21,29	11 494	21,11	(10 435)	22,74	12 426	22,56	10 611	21,85	52
39 211	97,32	42 522	95,83	(52 157)	95,78	(44 173)	96,25	53 045	96,29	46 631	96,01	53
24,37		26,38		(33,58)		(30,22)		34,25		29,85		54
<b>23,65</b>		<b>25,26</b>		<b>(32,15)</b>		<b>(28,97)</b>		<b>32,94</b>		<b>28,61</b>		55

stete Arbeitszeit (Bruttoverdienst abzüglich Sonderzahlungen, vermögenswirksame Leistungen, Vergütung für nicht gearbeitete Tage, n, Aktienoptionsprogramme, Belegschaftsaktien, Belegschaftseinrichtungen.- 5) Naturleistungen, Firmenwagen, Personalrabatte, Job-Tickets alleistungen zu sichern.- 7) Arbeitgeberbeiträge zur Winterbeschäftigungs-Umlage nach Winterbeschäftigungs-Verordnung.- 8) Sozialleistungen im U2-Verfahren nach Aufwendungsausgleichsgesetz.- 10) Anwerbungskosten, vom Arbeitgeber gestellte Berufskleidung.- 11) sten" der Internationalen Arbeitsorganisation (ILO).- 13) Gesetzliche Arbeitgeberbeiträge zur Sozialversicherung, Entgeltfortzahlung, ume oder Beschäftigtenzahl.- 14) Arbeitskosten insgesamt abzüglich Entgelt für die geleistete Arbeitszeit.- 15) Gesetzliche Arbeitgeberbeiträge 1, Steuern auf die Lohnsumme oder Beschäftigtenzahl.-

**Arbeitskosten je Vollzeiteinheit 2020 nach Kostenarten, Wirtschaftszweigen und Unternehmensgrößenklassen**

Neue Länder

47 Einzelhandel (ohne Handel mit Kraftfahrzeugen)

Lfd. Nr.	Schlüssel 1)	Kostenart	10 und mehr	
			EUR	%
1		<b>Bruttoarbeitskosten insgesamt</b> .....	<b>38 897</b>	<b>100,00</b>
2	D	Nettoarbeitskosten (Bruttoarbeitskosten abzüglich Lohnsubventionen) .....	38 847	99,87
3	D.5	Lohnsubventionen (dem Arbeitgeber erstattete Lohn- und Gehaltszahlungen) .....	/	/
4	D.1	Arbeitnehmerentgelt .....	38 717	99,54
5	D.11	Bruttoverdienste .....	30 721	78,98
6	D.111	Bruttoverdienste (ohne Auszubildende) .....	30 104	77,40
7	D.11111	Entgelt für die geleistete Arbeitszeit 2) .....	23 800	61,19
8	D.11112	Sonderzahlungen insgesamt 3) .....	2 120	5,45
9		dar.: von persönlichen Leistungen und vom Unternehmenserfolg abhängig .....	(342)	(0,88)
10	D.1112	Leistungen zur Vermögensbildung der Arbeitnehmer .....	/	/
11	D.1113	Vergütung für nicht gearbeitete Tage .....	3 700	9,51
12		Urlaubsvergütung .....	2 880	7,40
13		Vergütung gesetzlicher Feiertage .....	789	2,03
14		Vergütung sonstiger betrieblicher oder tariflicher arbeitsfreier Tage .....	(30)	(0,08)
15	D.1114	Sachleistungen 4) .....	(443)	(1,14)
16		dar.: unbare individuelle Leistungen 5) .....	(431)	(1,11)
17	D.112	Bruttoverdienste der Auszubildenden .....	617	(1,59)
18	D.12	Sozialbeiträge der Arbeitgeber .....	7 996	20,56
19	D.121	Tatsächliche Sozialbeiträge der Arbeitgeber (ohne Auszubildende) 6) .....	6 369	16,37
20	D.1211	Gesetzliche Arbeitgeberbeiträge zur Sozialversicherung .....	6 170	15,86
21		Rentenversicherungsbeiträge .....	2 836	7,29
22		dar.: Aufstockungsbeiträge zur Rentenversicherung im Rahmen der Altersteilzeit .....	(3)	(0,01)
23		Arbeitslosenversicherungsbeiträge .....	341	0,88
24		Kranken- und Pflegeversicherungsbeiträge .....	2 665	6,85
25		Beiträge zur gesetzlichen Unfallversicherung .....	310	0,80
26		Umlage für das Insolvenzgeld .....	19	0,05
27		Sonstige gesetzliche Aufwendungen 7) .....	-	-
28	D.1212	Aufwendungen für die betriebliche Altersversorgung ohne Entgeltumwandlung .....	(198)	(0,51)
29		Aufwendungen für betriebliche Ruhegeldzusagen .....	/	/
30		Zuwendungen an Pensionskassen .....	(77)	(0,20)
31		Zuwendungen an Unterstützungskassen .....	/	/
32		Beiträge zur Direktversicherung .....	/	/
33		Beiträge an Pensionsfonds .....	/	/
34		Beiträge an den Pensions-Sicherungs-Verein VVaG .....	(2)	(0,00)
35	D.122	Unterstellte Sozialbeiträge der Arbeitgeber (ohne Auszubildende) 8) .....	1 471	3,78
36	D.1221	Entgeltfortzahlung .....	1 245	3,20
37		Entgeltfortzahlung im Krankheitsfall .....	1 100	2,83
38		Arbeitgeberzuschüsse zum Mutterschaftsgeld 9) .....	145	0,37
39	D.1222	Unterstellte Sozialbeiträge zur Alters- und Gesundheitsvorsorge von Beamten .....	-	-
40	D.1223	Zahlungen an aus dem Unternehmen ausscheidende Arbeitnehmer .....	214	0,55
41		Entlassungsentschädigungen .....	205	0,53
42		Aufstockungsbeträge zum Bruttoverdienst im Rahmen der Altersteilzeit .....	(8)	(0,02)
43	D.1224	Sonstige freiwillige Sozialleistungen der Arbeitgeber .....	/	/
44	D.123	Sozialbeiträge der Arbeitgeber für Auszubildende .....	157	0,40
45	D.2	Kosten für die berufliche Aus- und Weiterbildung .....	(80)	(0,21)
46	D.3	Sonstige Aufwendungen 10) .....	/	/
47	D.4	Steuern auf die Lohnsumme oder Beschäftigtenzahl 11) .....	48	0,12
		<b>Nachrichtlich:</b>		
48		Aufwendungen der Arbeitnehmer für betriebliche Altersversorgung .....	(113)	(0,29)
49		Lohnnebenkosten 12) .....	8 176	21,02
50		dar.: gesetzliche Lohnnebenkosten 13) .....	7 620	19,59
51		Personalnebenkosten insgesamt 14) .....	15 096	38,81
52		dar.: gesetzliche Personalnebenkosten 15) .....	8 253	21,22
53		Bruttoarbeitskosten je Vollzeiteinheit einschließlich Auszubildende .....	37 008	95,14
54		Bruttoarbeitskosten je geleistete Stunde der Beschäftigten (ohne Auszubildende) .....	23,81	
55		<b>Nettoarbeitskosten je geleistete Stunde der Beschäftigten (einschl. Auszubildende)</b> .....	<b>22,65</b>	

1) Harmonisierter Schlüssel der statistischen Ämter der Europäischen Union nach Verordnung (EG) 1737/2005.- 2) Laufend gezahltes Entgelt für die geleisteten Sachleistungen.- 3) Zahlungen, die im Allgemeinen nicht laufend mit jeder Lohn- und Gehaltszahlung geleistet werden.- 4) Unbare individuelle Leistungen und Zinsersparnisse.- 6) Zahlungen der Arbeitgeber an Versicherungsträger oder Bildung von Rückstellungen, um ihren Arbeitnehmern Anspruch auf Sozialleistungen der Arbeitgeber direkt an ihre Arbeitnehmer, d. h. ohne Zwischenschaltung eines Versicherungsträgers und ohne Rückstellungen zu bilden.- 9) Beiträge zur Ausgleichsabgabe nach Schwerbehindertengesetz (Teil 2 SGB IX).- 12) Arbeitskosten insg. abzüglich Bruttoverdienste (D.11). Entspricht den "indirekten Kosten".



Arbeitskosten je Vollzeiteinheit in Unternehmen mit ... Arbeitnehmern												Lfd. Nr.
davon mit ... bis ... Arbeitnehmern										50 und mehr		
10 - 49		50 - 249		250 - 499		500 - 999		1000 und mehr				
EUR	%	EUR	%	EUR	%	EUR	%	EUR	%	EUR	%	
35 029	100,00	35 172	100,00	(37 845)	100,00	(36 826)	100,00	44 225	100,00	40 456	100,00	1
34 961	99,81	35 131	99,88	(37 772)	99,81	(36 802)	99,94	44 183	99,91	40 413	99,89	2
/	/	/	/	/	/	/	/	42	(0,09)	/	/	3
34 919	99,69	35 007	99,53	(37 507)	99,11	(36 682)	99,61	44 010	99,51	40 248	99,49	4
27 862	79,54	27 929	79,41	(30 077)	79,48	(29 165)	79,20	34 654	78,36	31 873	78,79	5
27 398	78,22	27 465	78,09	(29 683)	78,43	(28 648)	77,79	33 783	76,39	31 195	77,11	6
22 331	63,75	22 507	63,99	(23 711)	62,65	(22 469)	61,01	25 838	58,42	24 392	60,29	7
/	/	/	/	/	/	/	/	3 311	7,49	2 488	6,15	8
/	/	/	/	/	/	/	/	445	1,01	(378)	(0,93)	9
/	/	/	/	/	/	/	/	40	0,09	/	/	10
3 505	10,01	3 365	9,57	/	10,05	/	9,28	4 044	9,14	3 778	9,34	11
2 730	7,79	2 589	7,36	/	7,86	/	7,23	3 158	7,14	2 941	7,27	12
738	2,11	768	2,18	/	2,13	(728)	1,98	849	1,92	810	2,00	13
/	/	/	/	/	/	/	/	38	0,09	(28)	(0,07)	14
/	/	/	/	/	/	/	(1,17)	549	1,24	491	1,21	15
/	/	/	/	/	/	/	(1,14)	537	1,21	480	1,19	16
/	/	/	/	/	/	/	/	871	1,97	678	1,68	17
7 058	20,15	7 078	20,12	(7 429)	19,63	(7 517)	20,41	9 355	21,15	8 375	20,70	18
5 615	16,03	5 842	16,61	(5 963)	15,76	(5 953)	16,17	7 363	16,65	6 672	16,49	19
5 521	15,76	5 591	15,90	(5 869)	15,51	(5 844)	15,87	7 065	15,98	6 432	15,90	20
2 555	7,29	2 525	7,18	(2 722)	7,19	(2 685)	7,29	3 248	7,34	2 949	7,29	21
-	-	/	/	/	/	/	/	7	0,02	(5)	(0,01)	22
299	0,85	305	0,87	(330)	0,87	(333)	0,91	393	0,89	358	0,88	23
2 426	6,93	(2 459)	6,99	(2 515)	6,65	(2 449)	6,65	3 021	6,83	2 761	6,82	24
(224)	0,64	284	(0,81)	(283)	(0,75)	(360)	0,98	381	0,86	345	0,85	25
(17)	(0,05)	/	/	/	(0,05)	(17)	0,05	22	0,05	20	0,05	26
-	-	-	-	-	-	-	-	-	-	-	-	27
/	/	/	/	/	/	/	/	298	0,67	(241)	(0,59)	28
/	/	/	/	/	/	/	/	78	0,18	/	/	29
/	/	/	/	/	/	/	/	145	0,33	(100)	(0,25)	30
/	/	/	/	/	/	/	/	(19)	(0,04)	(11)	(0,03)	31
/	/	/	/	/	/	/	/	(48)	(0,11)	/	/	32
/	/	/	/	/	/	/	/	(3)	(0,01)	/	/	33
/	/	/	/	/	/	/	/	4	0,01	(2)	(0,01)	34
(1 329)	(3,79)	1 114	3,17	(1 363)	(3,60)	(1 424)	(3,87)	1 771	4,01	1 528	3,78	35
(1 235)	(3,53)	1 082	3,08	(1 275)	(3,37)	(1 290)	(3,50)	1 308	2,96	1 249	3,09	36
(1 104)	(3,15)	(946)	2,69	(1 125)	(2,97)	(1 152)	(3,13)	1 148	2,60	1 099	2,72	37
(131)	0,37	136	0,39	/	0,40	(138)	0,38	160	0,36	151	0,37	38
-	-	-	-	-	-	-	-	-	-	-	-	39
/	/	/	/	/	/	/	/	457	1,03	274	0,68	40
/	/	/	/	/	/	/	/	443	1,00	263	0,65	41
-	-	/	/	/	/	/	/	13	0,03	(12)	(0,03)	42
/	/	/	/	/	/	/	/	6	0,01	(4)	(0,01)	43
/	/	/	/	/	/	/	/	221	0,50	174	0,43	44
/	/	/	/	/	/	/	/	102	0,23	(93)	(0,23)	45
/	/	/	/	/	/	/	/	54	0,12	/	/	46
(31)	/	49	0,14	49	(0,13)	(56)	0,15	59	0,13	55	0,14	47
/	/	/	/	/	/	/	/	92	0,21	(105)	(0,26)	48
7 167	20,46	7 243	20,59	(7 767)	20,52	(7 661)	20,80	9 570	21,64	8 583	21,21	49
6 900	19,70	6 843	19,46	(7 297)	19,28	(7 331)	19,91	8 653	19,57	7 911	19,55	50
12 698	36,25	12 665	36,01	(14 134)	37,35	(14 358)	38,99	18 387	41,58	16 063	39,71	51
7 525	21,48	7 490	21,30	(7 999)	21,14	(7 919)	21,50	9 281	20,98	8 546	21,12	52
33 661	96,10	33 610	95,56	/	96,30	(34 716)	94,27	41 671	94,23	38 338	94,77	53
21,55		21,47		(24,07)		24,16		26,39		24,72		54
<b>20,67</b>		<b>20,53</b>		<b>(23,12)</b>		<b>(22,97)</b>		<b>24,84</b>		<b>23,44</b>		55

stete Arbeitszeit (Bruttoverdienst abzüglich Sonderzahlungen, vermögenswirksame Leistungen, Vergütung für nicht gearbeitete Tage, n, Aktienoptionsprogramme, Belegschaftsaktien, Belegschaftseinrichtungen.- 5) Naturleistungen, Firmenwagen, Personalrabatte, Job-Tickets alleistungen zu sichern.- 7) Arbeitgeberbeiträge zur Winterbeschäftigungs-Umlage nach Winterbeschäftigungs-Verordnung.- 8) Sozialleistungen im U2-Verfahren nach Aufwendungsausgleichsgesetz.- 10) Anwerbungskosten, vom Arbeitgeber gestellte Berufskleidung.- 11) sten" der Internationalen Arbeitsorganisation (ILO).- 13) Gesetzliche Arbeitgeberbeiträge zur Sozialversicherung, Entgeltfortzahlung, ume oder Beschäftigtenzahl.- 14) Arbeitskosten insgesamt abzüglich Entgelt für die geleistete Arbeitszeit.- 15) Gesetzliche Arbeitgeberbeiträge r, Steuern auf die Lohnsumme oder Beschäftigtenzahl.-

**Arbeitskosten je Vollzeiteinheit 2020 nach Kostenarten, Wirtschaftszweigen und Unternehmensgrößenklassen**

Neue Länder

H Verkehr und Lagerei

Lfd. Nr.	Schlüssel 1)	Kostenart	10 und mehr	
			EUR	%
1		<b>Bruttoarbeitskosten insgesamt</b> .....	<b>43 164</b>	<b>100,00</b>
2	D	Nettoarbeitskosten (Bruttoarbeitskosten abzüglich Lohnsubventionen) .....	43 138	99,94
3	D.5	Lohnsubventionen (dem Arbeitgeber erstattete Lohn- und Gehaltszahlungen) .....	/	/
4	D.1	Arbeitnehmerentgelt .....	42 912	99,42
5	D.11	Bruttoverdienste .....	33 516	77,65
6	D.111	Bruttoverdienste (ohne Auszubildende) .....	33 255	77,04
7	D.11111	Entgelt für die geleistete Arbeitszeit 2) .....	27 021	62,60
8	D.11112	Sonderzahlungen insgesamt 3) .....	1 518	3,52
9		dar.: von persönlichen Leistungen und vom Unternehmenserfolg abhängig .....	372	0,86
10	D.1112	Leistungen zur Vermögensbildung der Arbeitnehmer .....	/	/
11	D.1113	Vergütung für nicht gearbeitete Tage .....	4 395	10,18
12		Urlaubsvergütung .....	3 356	7,78
13		Vergütung gesetzlicher Feiertage .....	938	2,17
14		Vergütung sonstiger betrieblicher oder tariflicher arbeitsfreier Tage .....	101	0,23
15	D.1114	Sachleistungen 4) .....	(286)	(0,66)
16		dar.: unbare individuelle Leistungen 5) .....	(236)	(0,55)
17	D.112	Bruttoverdienste der Auszubildenden .....	262	0,61
18	D.12	Sozialbeiträge der Arbeitgeber .....	9 396	21,77
19	D.121	Tatsächliche Sozialbeiträge der Arbeitgeber (ohne Auszubildende) 6) .....	7 306	16,93
20	D.1211	Gesetzliche Arbeitgeberbeiträge zur Sozialversicherung .....	6 813	15,78
21		Rentenversicherungsbeiträge .....	3 021	7,00
22		dar.: Aufstockungsbeiträge zur Rentenversicherung im Rahmen der Altersteilzeit .....	23	0,05
23		Arbeitslosenversicherungsbeiträge .....	366	0,85
24		Kranken- und Pflegeversicherungsbeiträge .....	2 850	6,60
25		Beiträge zur gesetzlichen Unfallversicherung .....	556	1,29
26		Umlage für das Insolvenzgeld .....	(20)	(0,05)
27		Sonstige gesetzliche Aufwendungen 7) .....	/	/
28	D.1212	Aufwendungen für die betriebliche Altersversorgung ohne Entgeltumwandlung .....	493	1,14
29		Aufwendungen für betriebliche Ruhegeldzusagen .....	101	0,23
30		Zuwendungen an Pensionskassen .....	(138)	(0,32)
31		Zuwendungen an Unterstützungskassen .....	/	/
32		Beiträge zur Direktversicherung .....	/	/
33		Beiträge an Pensionsfonds .....	182	0,42
34		Beiträge an den Pensions-Sicherungs-Verein VVaG .....	/	/
35	D.122	Unterstellte Sozialbeiträge der Arbeitgeber (ohne Auszubildende) 8) .....	2 024	4,69
36	D.1221	Entgeltfortzahlung .....	1 847	4,28
37		Entgeltfortzahlung im Krankheitsfall .....	1 693	3,92
38		Arbeitgeberzuschüsse zum Mutterschaftsgeld 9) .....	155	0,36
39	D.1222	Unterstellte Sozialbeiträge zur Alters- und Gesundheitsvorsorge von Beamten .....	6	0,01
40	D.1223	Zahlungen an aus dem Unternehmen ausscheidende Arbeitnehmer .....	157	0,36
41		Entlassungsentschädigungen .....	(94)	(0,22)
42		Aufstockungsbeträge zum Bruttoverdienst im Rahmen der Altersteilzeit .....	(64)	(0,15)
43	D.1224	Sonstige freiwillige Sozialleistungen der Arbeitgeber .....	/	/
44	D.123	Sozialbeiträge der Arbeitgeber für Auszubildende .....	66	0,15
45	D.2	Kosten für die berufliche Aus- und Weiterbildung .....	(111)	(0,26)
46	D.3	Sonstige Aufwendungen 10) .....	103	0,24
47	D.4	Steuern auf die Lohnsumme oder Beschäftigtenzahl 11) .....	38	0,09
		<b>Nachrichtlich:</b>		
48		Aufwendungen der Arbeitnehmer für betriebliche Altersversorgung .....	(172)	(0,40)
49		Lohnnebenkosten 12) .....	9 647	22,35
50		dar.: gesetzliche Lohnnebenkosten 13) .....	8 770	20,32
51		Personalnebenkosten insgesamt 14) .....	16 143	37,40
52		dar.: gesetzliche Personalnebenkosten 15) .....	9 641	22,34
53		Bruttoarbeitskosten je Vollzeiteinheit einschließlich Auszubildende .....	42 234	97,85
54		Bruttoarbeitskosten je geleistete Stunde der Beschäftigten (ohne Auszubildende) .....	25,23	
55		<b>Nettoarbeitskosten je geleistete Stunde der Beschäftigten (einschl. Auszubildende) .....</b>	<b>24,69</b>	

1) Harmonisierter Schlüssel der statistischen Ämter der Europäischen Union nach Verordnung (EG) 1737/2005.- 2) Laufend gezahltes Entgelt für die geleisteten Sachleistungen.- 3) Zahlungen, die im Allgemeinen nicht laufend mit jeder Lohn- und Gehaltszahlung geleistet werden.- 4) Unbare individuelle Leistungen und Zinsersparnisse.- 6) Zahlungen der Arbeitgeber an Versicherungsträger oder Bildung von Rückstellungen, um ihren Arbeitnehmern Anspruch auf Sozialleistungen der Arbeitgeber direkt an ihre Arbeitnehmer, d. h. ohne Zwischenschaltung eines Versicherungsträgers und ohne Rückstellungen zu bilden.- 9) Beiträge zur Ausgleichsabgabe nach Schwerbehindertengesetz (Teil 2 SGB IX).- 12) Arbeitskosten insg. abzüglich Bruttoverdienste (D.11). Entspricht den "indirekten Kosten".

Arbeitskosten je Vollzeiteinheit in Unternehmen mit ... Arbeitnehmern												Lfd. Nr.
davon mit ... bis ... Arbeitnehmern										50 und mehr		
10 - 49		50 - 249		250 - 499		500 - 999		1000 und mehr				
EUR	%	EUR	%	EUR	%	EUR	%	EUR	%	EUR	%	
33 092	100,00	38 657	100,00	40 801	100,00	44 740	100,00	53 028	100,00	45 724	100,00	1
33 048	99,87	38 633	99,94	40 787	99,97	44 735	99,99	53 004	99,95	45 703	99,95	2
/	/	/	/	/	/	/	/	25	0,05	(21)	(0,05)	3
32 983	99,67	38 479	99,54	40 489	99,24	44 227	98,85	52 717	99,41	45 437	99,37	4
26 025	78,64	30 240	78,23	31 603	77,46	34 453	77,01	40 896	77,12	35 420	77,47	5
25 937	78,38	30 014	77,64	31 321	76,77	34 235	76,52	40 499	76,37	35 115	76,80	6
22 079	66,72	24 749	64,02	25 563	62,65	27 374	61,18	32 100	60,53	28 277	61,84	7
/	/	(1 120)	(2,90)	(1 367)	(3,35)	(1 735)	3,88	2 389	4,51	1 760	3,85	8
/	/	/	/	/	/	(473)	(1,06)	717	1,35	438	0,96	9
/	/	/	/	/	/	/	/	35	0,07	/	/	10
3 043	9,19	3 728	9,64	(4 200)	10,29	4 627	10,34	5 728	10,80	4 739	10,36	11
2 294	6,93	2 850	7,37	(3 271)	8,02	3 554	7,94	4 365	8,23	3 626	7,93	12
738	2,23	852	2,20	891	2,18	1 014	2,27	1 118	2,11	988	2,16	13
/	/	/	/	/	/	/	/	245	0,46	125	0,27	14
/	/	/	/	/	/	(479)	(1,07)	247	0,46	(302)	(0,66)	15
/	/	/	/	/	/	(333)	(0,74)	178	0,34	(241)	(0,53)	16
/	/	/	/	/	/	/	/	397	0,75	306	0,67	17
6 957	21,02	8 239	21,31	8 886	21,78	9 773	21,84	11 821	22,29	10 016	21,91	18
5 825	17,60	6 543	16,93	6 810	16,69	7 331	16,39	8 931	16,84	7 682	16,80	19
5 678	17,16	6 344	16,41	6 679	16,37	6 858	15,33	7 888	14,87	7 101	15,53	20
2 405	7,27	2 779	7,19	2 959	7,25	3 133	7,00	3 569	6,73	3 177	6,95	21
/	/	/	/	/	/	/	/	60	0,11	28	0,06	22
284	0,86	336	0,87	364	0,89	372	0,83	438	0,83	387	0,85	23
2 320	7,01	2 612	6,76	2 777	6,81	2 847	6,36	3 376	6,37	2 985	6,53	24
648	1,96	599	1,55	(560)	(1,37)	(486)	1,09	483	0,91	532	1,16	25
/	/	18	0,05	18	0,04	20	0,04	21	0,04	19	0,04	26
-	-	-	-	/	/	-	-	-	-	/	/	27
/	/	/	/	/	/	/	/	1 043	1,97	581	1,27	28
/	/	/	/	/	/	(15)	/	279	0,53	123	0,27	29
/	/	/	/	/	/	/	/	176	0,33	(164)	(0,36)	30
/	/	/	/	/	/	/	/	17	0,03	/	/	31
/	/	/	/	/	/	/	/	48	0,09	(47)	(0,10)	32
(0)	(0,00)	/	/	/	/	/	/	518	0,98	228	0,50	33
/	/	/	/	/	/	(1)	/	5	0,01	(2)	(0,01)	34
(1 112)	(3,36)	1 636	4,23	(2 005)	(4,91)	(2 382)	5,32	2 791	5,26	2 256	4,93	35
1 090	(3,29)	1 540	3,98	(1 773)	(4,35)	(2 262)	5,06	2 462	4,64	2 040	4,46	36
(966)	(2,92)	1 398	3,62	(1 624)	(3,98)	(2 102)	4,70	2 279	4,30	1 878	4,11	37
124	0,37	142	0,37	149	0,37	160	0,36	183	0,35	162	0,35	38
-	-	-	-	-	-	-	-	16	0,03	7	0,02	39
/	/	/	/	/	/	/	/	301	0,57	192	0,42	40
/	/	/	/	/	/	/	/	140	0,26	(112)	(0,24)	41
-	-	/	/	/	/	/	/	160	0,30	(80)	(0,17)	42
/	/	/	/	/	/	/	/	13	0,02	/	/	43
/	/	/	/	/	/	/	/	99	0,19	78	0,17	44
/	/	/	/	/	/	(302)	(0,68)	94	0,18	(125)	(0,27)	45
/	/	/	/	/	/	/	/	173	0,33	121	0,26	46
(22)	(0,07)	38	0,10	38	0,09	46	0,10	44	0,08	42	0,09	47
/	/	/	/	/	/	/	/	221	0,42	(197)	0,43	48
7 067	21,36	8 417	21,77	9 198	22,54	10 287	22,99	12 132	22,88	10 303	22,53	49
6 810	20,58	7 981	20,65	8 561	20,98	9 226	20,62	10 509	19,82	9 268	20,27	50
11 013	33,28	13 908	35,98	15 238	37,35	17 366	38,82	20 928	39,47	17 447	38,16	51
7 528	22,75	8 774	22,70	9 381	22,99	10 180	22,75	11 528	21,74	10 178	22,26	52
32 824	99,19	37 789	97,75	39 766	97,46	43 910	98,15	51 531	97,18	44 586	97,51	53
18,47		22,16		24,47		26,66		32,01		27,05		54
<b>18,29</b>		<b>21,67</b>		<b>23,86</b>		<b>26,16</b>		<b>31,10</b>		<b>26,38</b>		55

stete Arbeitszeit (Bruttoverdienst abzüglich Sonderzahlungen, vermögenswirksame Leistungen, Vergütung für nicht gearbeitete Tage, n, Aktienoptionsprogramme, Belegschaftsaktien, Belegschaftseinrichtungen.- 5) Naturleistungen, Firmenwagen, Personalrabatte, Job-Tickets alleistungen zu sichern.- 7) Arbeitgeberbeiträge zur Winterbeschäftigungs-Umlage nach Winterbeschäftigungs-Verordnung.- 8) Sozialleistungen im U2-Verfahren nach Aufwendungsausgleichsgesetz.- 10) Anwerbungskosten, vom Arbeitgeber gestellte Berufskleidung.- 11) sten" der Internationalen Arbeitsorganisation (ILO).- 13) Gesetzliche Arbeitgeberbeiträge zur Sozialversicherung, Entgeltfortzahlung, ume oder Beschäftigtenzahl.- 14) Arbeitskosten insgesamt abzüglich Entgelt für die geleistete Arbeitszeit.- 15) Gesetzliche Arbeitgeberbeiträge a, Steuern auf die Lohnsumme oder Beschäftigtenzahl.-

**Arbeitskosten je Vollzeiteinheit 2020 nach Kostenarten, Wirtschaftszweigen und Unternehmensgrößenklassen**

Neue Länder

49 Landverkehr und Transport in Rohrfernleitungen

Lfd. Nr.	Schlüssel 1)	Kostenart	10 und mehr	
			EUR	%
1		<b>Bruttoarbeitskosten insgesamt</b> .....	<b>40 791</b>	<b>100,00</b>
2	D	Nettoarbeitskosten (Bruttoarbeitskosten abzüglich Lohnsubventionen) .....	40 751	99,90
3	D.5	Lohnsubventionen (dem Arbeitgeber erstattete Lohn- und Gehaltszahlungen) .....	/	/
4	D.1	Arbeitnehmerentgelt .....	40 583	99,49
5	D.11	Bruttoverdienste .....	31 570	77,40
6	D.111	Bruttoverdienste (ohne Auszubildende) .....	31 341	76,83
7	D.11111	Entgelt für die geleistete Arbeitszeit 2) .....	25 774	63,19
8	D.11112	Sonderzahlungen insgesamt 3) .....	1 194	2,93
9		dar.: von persönlichen Leistungen und vom Unternehmenserfolg abhängig .....	(184)	(0,45)
10	D.1112	Leistungen zur Vermögensbildung der Arbeitnehmer .....	/	/
11	D.1113	Vergütung für nicht gearbeitete Tage .....	4 083	10,01
12		Urlaubsvergütung .....	3 130	7,67
13		Vergütung gesetzlicher Feiertage .....	890	2,18
14		Vergütung sonstiger betrieblicher oder tariflicher arbeitsfreier Tage .....	(64)	(0,16)
15	D.1114	Sachleistungen 4) .....	/	(0,63)
16		dar.: unbare individuelle Leistungen 5) .....	/	/
17	D.112	Bruttoverdienste der Auszubildenden .....	(229)	(0,56)
18	D.12	Sozialbeiträge der Arbeitgeber .....	9 013	22,10
19	D.121	Tatsächliche Sozialbeiträge der Arbeitgeber (ohne Auszubildende) 6) .....	7 138	17,50
20	D.1211	Gesetzliche Arbeitgeberbeiträge zur Sozialversicherung .....	6 657	16,32
21		Rentenversicherungsbeiträge .....	2 901	7,11
22		dar.: Aufstockungsbeiträge zur Rentenversicherung im Rahmen der Altersteilzeit .....	(10)	(0,02)
23		Arbeitslosenversicherungsbeiträge .....	356	0,87
24		Kranken- und Pflegeversicherungsbeiträge .....	2 759	6,76
25		Beiträge zur gesetzlichen Unfallversicherung .....	623	1,53
26		Umlage für das Insolvenzgeld .....	19	0,05
27		Sonstige gesetzliche Aufwendungen 7) .....	-	-
28	D.1212	Aufwendungen für die betriebliche Altersversorgung ohne Entgeltumwandlung .....	(481)	(1,18)
29		Aufwendungen für betriebliche Ruhegeldzusagen .....	/	/
30		Zuwendungen an Pensionskassen .....	/	/
31		Zuwendungen an Unterstützungskassen .....	/	/
32		Beiträge zur Direktversicherung .....	/	/
33		Beiträge an Pensionsfonds .....	200	0,49
34		Beiträge an den Pensions-Sicherungs-Verein VVaG .....	/	/
35	D.122	Unterstellte Sozialbeiträge der Arbeitgeber (ohne Auszubildende) 8) .....	1 819	4,46
36	D.1221	Entgeltfortzahlung .....	1 726	4,23
37		Entgeltfortzahlung im Krankheitsfall .....	1 574	3,86
38		Arbeitgeberzuschüsse zum Mutterschaftsgeld 9) .....	153	0,37
39	D.1222	Unterstellte Sozialbeiträge zur Alters- und Gesundheitsvorsorge von Beamten .....	14	0,03
40	D.1223	Zahlungen an aus dem Unternehmen ausscheidende Arbeitnehmer .....	/	/
41		Entlassungsentschädigungen .....	/	/
42		Aufstockungsbeträge zum Bruttoverdienst im Rahmen der Altersteilzeit .....	(17)	(0,04)
43	D.1224	Sonstige freiwillige Sozialleistungen der Arbeitgeber .....	/	/
44	D.123	Sozialbeiträge der Arbeitgeber für Auszubildende .....	(57)	(0,14)
45	D.2	Kosten für die berufliche Aus- und Weiterbildung .....	(118)	(0,29)
46	D.3	Sonstige Aufwendungen 10) .....	(62)	(0,15)
47	D.4	Steuern auf die Lohnsumme oder Beschäftigtenzahl 11) .....	27	0,07
		<b>Nachrichtlich:</b>		
48		Aufwendungen der Arbeitnehmer für betriebliche Altersversorgung .....	(200)	(0,49)
49		Lohnnebenkosten 12) .....	9 221	22,60
50		dar.: gesetzliche Lohnnebenkosten 13) .....	8 481	20,79
51		Personalnebenkosten insgesamt 14) .....	15 017	36,81
52		dar.: gesetzliche Personalnebenkosten 15) .....	9 315	22,83
53		Bruttoarbeitskosten je Vollzeiteinheit einschließlich Auszubildende .....	40 046	98,17
54		Bruttoarbeitskosten je geleistete Stunde der Beschäftigten (ohne Auszubildende) .....	23,34	
55		<b>Nettoarbeitskosten je geleistete Stunde der Beschäftigten (einschl. Auszubildende) .....</b>	<b>22,91</b>	

1) Harmonisierter Schlüssel der statistischen Ämter der Europäischen Union nach Verordnung (EG) 1737/2005.- 2) Laufend gezahltes Entgelt für die geleisteten Sachleistungen.- 3) Zahlungen, die im Allgemeinen nicht laufend mit jeder Lohn- und Gehaltszahlung geleistet werden.- 4) Unbare individuelle Leistungen und Zinsersparnisse.- 6) Zahlungen der Arbeitgeber an Versicherungsträger oder Bildung von Rückstellungen, um ihren Arbeitnehmern Anspruch auf Sozialleistungen der Arbeitgeber direkt an ihre Arbeitnehmer, d. h. ohne Zwischenschaltung eines Versicherungsträgers und ohne Rückstellungen zu bilden.- 9) Beiträge zur Ausgleichsabgabe nach Schwerbehindertengesetz (Teil 2 SGB IX).- 12) Arbeitskosten insg. abzüglich Bruttoverdienste (D.11). Entspricht den indirekten Kosten unterstellte Sozialbeiträge zur Alters- und Gesundheitsvorsorge von Beamten, Sozialbeiträge der Arbeitgeber für Auszubildende, Steuern auf die Lohnsumme zur Sozialversicherung, Vergütung gesetzlicher Feiertage, Entgeltfortzahlung, unterstellte Sozialbeiträge zur Alters- und Gesundheitsvorsorge von Beamten

Arbeitskosten je Vollzeiteinheit in Unternehmen mit ... Arbeitnehmern												Lfd. Nr.
davon mit ... bis ... Arbeitnehmern										50 und mehr		
10 - 49		50 - 249		250 - 499		500 - 999		1000 und mehr				
EUR	%	EUR	%	EUR	%	EUR	%	EUR	%	EUR	%	
32 415	100,00	39 285	100,00	(43 622)	100,00	45 585	100,00	55 949	100,00	44 508	100,00	1
32 365	99,85	39 262	99,94	(43 598)	99,94	45 580	99,99	55 856	99,83	44 472	99,92	2
/	/	/	/	/	/	/	/	92	0,17	/	/	3
32 328	99,73	39 127	99,60	(43 193)	99,02	45 082	98,90	55 754	99,65	44 247	99,41	4
25 632	79,07	30 648	78,01	(33 672)	77,19	34 203	75,03	42 385	75,76	34 206	76,85	5
25 574	78,90	30 506	77,65	(33 369)	76,50	33 894	74,35	41 729	74,58	33 901	76,17	6
22 103	68,19	25 358	64,55	(27 155)	62,25	27 196	59,66	32 181	57,52	27 404	61,57	7
/	/	/	/	/	(2,94)	(1 600)	(3,51)	2 949	5,27	1 570	3,53	8
/	/	/	/	/	/	/	/	737	1,32	(246)	(0,55)	9
/	/	/	/	/	/	/	/	70	0,13	/	/	10
2 957	9,12	3 741	9,52	(4 771)	10,94	4 810	10,55	6 113	10,93	4 583	10,30	11
2 216	6,84	2 850	7,26	/	8,62	3 721	8,16	4 714	8,43	3 535	7,94	12
732	2,26	865	2,20	(980)	2,25	1 012	2,22	1 116	2,00	960	2,16	13
/	/	/	/	/	/	/	/	283	0,51	(88)	(0,20)	14
/	/	/	/	/	/	/	/	416	0,74	/	/	15
/	/	/	/	/	/	/	/	296	0,53	/	/	16
/	/	/	/	/	/	/	/	656	1,17	(305)	(0,68)	17
6 697	20,66	8 479	21,58	(9 520)	21,82	10 879	23,87	13 369	23,89	10 041	22,56	18
5 625	17,35	6 855	17,45	(7 420)	17,01	8 019	17,59	10 087	18,03	7 810	17,55	19
5 513	17,01	6 558	16,69	(7 230)	16,57	7 233	15,87	8 388	14,99	7 166	16,10	20
2 328	7,18	2 828	7,20	(3 159)	7,24	3 245	7,12	3 805	6,80	3 154	7,09	21
/	/	/	/	-	-	/	/	53	0,09	(14)	(0,03)	22
273	0,84	346	0,88	(401)	0,92	399	0,88	484	0,87	393	0,88	23
2 248	6,93	2 692	6,85	(2 997)	6,87	3 014	6,61	3 598	6,43	2 986	6,71	24
649	2,00	(673)	(1,71)	655	(1,50)	(553)	(1,21)	475	0,85	611	1,37	25
14	0,04	(20)	(0,05)	19	(0,04)	21	0,05	25	0,04	21	0,05	26
-	-	-	-	-	-	-	-	-	-	-	-	27
/	/	/	/	/	/	/	/	1 699	3,04	(644)	(1,45)	28
/	/	/	/	/	/	/	/	/	/	/	/	29
/	/	/	/	/	/	/	/	403	0,72	/	/	30
-	-	/	/	/	/	/	/	5	0,01	/	/	31
/	/	/	/	/	/	/	/	26	0,05	/	/	32
-	-	/	/	/	/	/	/	1 264	2,26	(289)	0,65	33
/	/	/	/	-	-	/	/	1	0,00	/	/	34
(1 059)	(3,27)	(1 587)	4,04	(2 028)	(4,65)	(2 775)	(6,09)	3 124	5,58	2 156	4,84	35
(1 025)	(3,16)	1 512	3,85	(1 981)	(4,54)	(2 624)	(5,76)	2 871	5,13	2 038	4,58	36
(904)	(2,79)	(1 366)	3,48	(1 818)	(4,17)	(2 455)	(5,38)	2 660	4,75	1 871	4,20	37
121	0,37	147	0,37	163	0,37	169	0,37	212	0,38	167	0,37	38
-	-	-	-	-	-	-	-	93	0,17	20	0,05	39
/	/	/	/	/	/	/	/	138	0,25	(68)	(0,15)	40
/	/	/	/	/	/	/	/	50	0,09	/	/	41
-	-	/	/	/	/	/	/	89	0,16	(24)	(0,05)	42
/	/	/	/	/	/	/	(0,11)	22	0,04	/	/	43
/	/	/	/	/	/	/	/	158	0,28	(76)	(0,17)	44
/	/	/	/	/	/	/	/	116	0,21	/	/	45
/	/	/	/	/	/	(147)	(0,32)	48	0,09	/	/	46
/	/	31	0,08	32	(0,07)	34	(0,07)	31	0,06	32	0,07	47
/	/	/	/	/	/	/	/	401	0,72	(270)	(0,61)	48
6 783	20,93	8 637	21,99	(9 950)	22,81	11 382	24,97	13 563	24,24	10 302	23,15	49
6 566	20,26	8 139	20,72	(9 314)	21,35	9 976	21,88	11 541	20,63	9 331	20,96	50
10 312	31,81	13 927	35,45	(16 467)	37,75	18 388	40,34	23 767	42,48	17 104	38,43	51
7 286	22,48	8 967	22,83	10 222	23,43	10 903	23,92	12 500	22,34	10 215	22,95	52
32 252	99,50	38 791	98,74	(42 514)	97,46	44 390	97,38	53 392	95,43	43 438	97,60	53
18,05		21,51		(26,33)		27,65		34,68		25,79		54
17,92		21,23		(25,68)		26,91		33,04		25,17		55

stete Arbeitszeit (Bruttoverdienst abzüglich Sonderzahlungen, vermögenswirksame Leistungen, Vergütung für nicht gearbeitete Tage, n, Aktienoptionsprogramme, Belegschaftsaktien, Belegschaftseinrichtungen.- 5) Naturleistungen, Firmenwagen, Personalrabatte, Job-Tickets alleistungen zu sichern.- 7) Arbeitgeberbeiträge zur Winterbeschäftigungs-Umlage nach Winterbeschäftigungs-Verordnung.- 8) Sozialleistungen im U2-Verfahren nach Aufwendungsausgleichsgesetz.- 10) Anwerbungskosten, vom Arbeitgeber gestellte Berufskleidung.- 11) sten" der Internationalen Arbeitsorganisation (ILO).- 13) Gesetzliche Arbeitgeberbeiträge zur Sozialversicherung, Entgeltfortzahlung, ume oder Beschäftigtenzahl.- 14) Arbeitskosten insgesamt abzüglich Entgelt für die geleistete Arbeitszeit.- 15) Gesetzliche Arbeitgeberbeiträge r, Steuern auf die Lohnsumme oder Beschäftigtenzahl.-

**Arbeitskosten je Vollzeiteinheit 2020 nach Kostenarten, Wirtschaftszweigen und Unternehmensgrößenklassen**

Neue Länder

50 Schifffahrt

Lfd. Nr.	Schlüssel 1)	Kostenart	10 und mehr	
			EUR	%
1		<b>Bruttoarbeitskosten insgesamt</b> .....	<b>(56 449)</b>	<b>100,00</b>
2	D	Nettoarbeitskosten (Bruttoarbeitskosten abzüglich Lohnsubventionen) .....	(56 429)	99,96
3	D.5	Lohnsubventionen (dem Arbeitgeber erstattete Lohn- und Gehaltszahlungen) .....	/	/
4	D.1	Arbeitnehmerentgelt .....	(55 939)	99,10
5	D.11	Bruttoverdienste .....	(44 571)	78,96
6	D.111	Bruttoverdienste (ohne Auszubildende) .....	(44 268)	78,42
7	D.11111	Entgelt für die geleistete Arbeitszeit 2) .....	(31 782)	56,30
8	D.11112	Sonderzahlungen insgesamt 3) .....	(3 170)	5,62
9		dar.: von persönlichen Leistungen und vom Unternehmenserfolg abhängig .....	/	/
10	D.1112	Leistungen zur Vermögensbildung der Arbeitnehmer .....	/	/
11	D.1113	Vergütung für nicht gearbeitete Tage .....	4 989	8,84
12		Urlaubsvergütung .....	3 957	7,01
13		Vergütung gesetzlicher Feiertage .....	1 004	1,78
14		Vergütung sonstiger betrieblicher oder tariflicher arbeitsfreier Tage .....	28	(0,05)
15	D.1114	Sachleistungen 4) .....	/	/
16		dar.: unbare individuelle Leistungen 5) .....	/	/
17	D.112	Bruttoverdienste der Auszubildenden .....	/	/
18	D.12	Sozialbeiträge der Arbeitgeber .....	11 367	20,14
19	D.121	Tatsächliche Sozialbeiträge der Arbeitgeber (ohne Auszubildende) 6) .....	8 953	15,86
20	D.1211	Gesetzliche Arbeitgeberbeiträge zur Sozialversicherung .....	(8 393)	14,87
21		Rentenversicherungsbeiträge .....	(3 936)	6,97
22		dar.: Aufstockungsbeiträge zur Rentenversicherung im Rahmen der Altersteilzeit .....	/	/
23		Arbeitslosenversicherungsbeiträge .....	414	0,73
24		Kranken- und Pflegeversicherungsbeiträge .....	3 419	6,06
25		Beiträge zur gesetzlichen Unfallversicherung .....	603	(1,07)
26		Umlage für das Insolvenzgeld .....	21	0,04
27		Sonstige gesetzliche Aufwendungen 7) .....	-	-
28	D.1212	Aufwendungen für die betriebliche Altersversorgung ohne Entgeltumwandlung .....	560	0,99
29		Aufwendungen für betriebliche Ruhegeldzusagen .....	-	-
30		Zuwendungen an Pensionskassen .....	(148)	0,26
31		Zuwendungen an Unterstützungskassen .....	(233)	0,41
32		Beiträge zur Direktversicherung .....	(179)	(0,32)
33		Beiträge an Pensionsfonds .....	-	-
34		Beiträge an den Pensions-Sicherungs-Verein VVaG .....	-	-
35	D.122	Unterstellte Sozialbeiträge der Arbeitgeber (ohne Auszubildende) 8) .....	2 337	4,14
36	D.1221	Entgeltfortzahlung .....	1 402	2,48
37		Entgeltfortzahlung im Krankheitsfall .....	1 251	(2,22)
38		Arbeitgeberzuschüsse zum Mutterschaftsgeld 9) .....	(151)	0,27
39	D.1222	Unterstellte Sozialbeiträge zur Alters- und Gesundheitsvorsorge von Beamten .....	-	-
40	D.1223	Zahlungen an aus dem Unternehmen ausscheidende Arbeitnehmer .....	(935)	1,66
41		Entlassungsentschädigungen .....	(935)	1,66
42		Aufstockungsbeträge zum Bruttoverdienst im Rahmen der Altersteilzeit .....	/	/
43	D.1224	Sonstige freiwillige Sozialleistungen der Arbeitgeber .....	/	/
44	D.123	Sozialbeiträge der Arbeitgeber für Auszubildende .....	/	/
45	D.2	Kosten für die berufliche Aus- und Weiterbildung .....	278	(0,49)
46	D.3	Sonstige Aufwendungen 10) .....	179	/
47	D.4	Steuern auf die Lohnsumme oder Beschäftigtenzahl 11) .....	54	(0,10)
		<b>Nachrichtlich:</b>		
48		Aufwendungen der Arbeitnehmer für betriebliche Altersversorgung .....	(138)	(0,25)
49		Lohnnebenkosten 12) .....	11 878	21,04
50		dar.: gesetzliche Lohnnebenkosten 13) .....	9 926	17,58
51		Personalnebenkosten insgesamt 14) .....	(24 668)	43,70
52		dar.: gesetzliche Personalnebenkosten 15) .....	10 853	19,23
53		Bruttoarbeitskosten je Vollzeiteinheit einschließlich Auszubildende .....	(54 959)	97,36
54		Bruttoarbeitskosten je geleistete Stunde der Beschäftigten (ohne Auszubildende) .....	(32,38)	
55		<b>Nettoarbeitskosten je geleistete Stunde der Beschäftigten (einschl. Auszubildende) .....</b>	<b>(31,50)</b>	

1) Harmonisierter Schlüssel der statistischen Ämter der Europäischen Union nach Verordnung (EG) 1737/2005.- 2) Laufend gezahltes Entgelt für die geleisteten Sachleistungen.- 3) Zahlungen, die im Allgemeinen nicht laufend mit jeder Lohn- und Gehaltszahlung geleistet werden.- 4) Unbare individuelle Leistungen und Zinsersparnisse.- 6) Zahlungen der Arbeitgeber an Versicherungsträger oder Bildung von Rückstellungen, um ihren Arbeitnehmern Anspruch auf Sozialleistungen der Arbeitgeber direkt an ihre Arbeitnehmer, d. h. ohne Zwischenschaltung eines Versicherungsträgers und ohne Rückstellungen zu bilden.- 9) Beiträge zur Ausgleichsabgabe nach Schwerbehindertengesetz (Teil 2 SGB IX).- 12) Arbeitskosten insg. abzüglich Bruttoverdienste (D.11). Entspricht den "indirekten Kosten".

Arbeitskosten je Vollzeiteinheit in Unternehmen mit ... Arbeitnehmern												Lfd. Nr.
davon mit ... bis ... Arbeitnehmern										50 und mehr		
10 - 49		50 - 249		250 - 499		500 - 999		1000 und mehr		EUR	%	
EUR	%	EUR	%	EUR	%	EUR	%	EUR	%	EUR	%	
30 521	100,00	.	.	.	.	.	.	-	-	(60 965)	100,00	1
30 383	99,55	.	.	.	.	.	.	-	-	(60 965)	100,00	2
/	/	-	-	-	-	-	-	-	-	-	-	3
30 305	99,30	.	.	.	.	.	.	-	-	(60 403)	99,08	4
23 411	76,70	.	.	.	.	.	.	-	-	(48 256)	79,15	5
23 024	75,44	.	.	.	.	.	.	-	-	(47 968)	78,68	6
19 608	64,25	.	.	.	.	.	.	-	-	(33 902)	55,61	7
/	/	.	.	.	.	.	.	-	-	(3 686)	6,05	8
-	-	.	.	.	.	.	.	-	-	/	/	9
/	/	-	-	-	-	-	-	-	-	/	/	10
2 836	9,29	.	.	.	.	.	.	-	-	5 364	8,80	11
(2 219)	(7,27)	.	.	.	.	.	.	-	-	4 259	6,99	12
606	1,99	.	.	.	.	.	.	-	-	(1 073)	1,76	13
/	/	.	.	.	.	.	.	-	-	31	(0,05)	14
/	/	.	.	.	.	.	.	-	-	/	/	15
/	/	.	.	.	.	.	.	-	-	/	/	16
/	/	.	.	.	.	.	.	-	-	/	/	17
(6 895)	22,59	.	.	.	.	.	.	-	-	(12 146)	19,92	18
5 708	18,70	.	.	.	.	.	.	-	-	(9 519)	15,61	19
5 592	18,32	.	.	.	.	.	.	-	-	(8 881)	14,57	20
2 283	7,48	.	.	.	.	.	.	-	-	(4 223)	6,93	21
-	-	-	-	-	-	-	-	-	-	/	/	22
260	0,85	.	.	.	.	.	.	-	-	441	0,72	23
2 436	7,98	.	.	.	.	.	.	-	-	3 591	5,89	24
(600)	/	.	.	.	.	.	.	-	-	604	(0,99)	25
(13)	0,04	.	.	.	.	.	.	-	-	22	0,04	26
-	-	-	-	-	-	-	-	-	-	-	-	27
/	/	.	.	.	.	.	.	-	-	(638)	1,05	28
-	-	-	-	-	-	-	-	-	-	-	-	29
-	-	-	-	-	-	-	-	-	-	(174)	0,29	30
-	-	-	-	-	-	-	-	-	-	(273)	0,45	31
/	/	.	.	.	.	.	.	-	-	(190)	0,31	32
-	-	-	-	-	-	-	-	-	-	-	-	33
-	-	-	-	-	-	-	-	-	-	-	-	34
/	/	.	.	.	.	.	.	-	-	2 555	4,19	35
/	/	.	.	.	.	.	.	-	-	1 456	2,39	36
/	/	.	.	.	.	.	.	-	-	1 297	2,13	37
105	0,34	.	.	.	.	.	.	-	-	(159)	0,26	38
-	-	-	-	-	-	-	-	-	-	-	-	39
-	-	-	-	-	-	-	-	-	-	(1 098)	1,80	40
-	-	-	-	-	-	-	-	-	-	(1 097)	1,80	41
-	-	-	-	-	-	-	-	-	-	/	/	42
-	-	-	-	-	-	-	-	-	-	/	/	43
/	/	.	.	.	.	.	.	-	-	/	/	44
/	/	.	.	.	.	.	.	-	-	301	(0,49)	45
/	/	.	.	.	.	.	.	-	-	199	/	46
(9)	(0,03)	.	.	.	.	.	.	-	-	62	(0,10)	47
/	/	.	.	.	.	.	.	-	-	(152)	/	48
(7 110)	(23,30)	.	.	.	.	.	.	-	-	12 708	20,85	49
6 788	22,24	.	.	.	.	.	.	-	-	(10 472)	17,18	50
10 912	35,75	.	.	.	.	.	.	-	-	(27 063)	44,39	51
7 298	23,91	.	.	.	.	.	.	-	-	(11 472)	18,82	52
28 951	94,86	.	.	.	.	.	.	-	-	(59 629)	97,81	53
18,41		.	.	.	.	.	.	-	-	(34,68)		54
17,48		.	.	.	.	.	.	-	-	(33,86)		55

stete Arbeitszeit (Bruttoverdienst abzüglich Sonderzahlungen, vermögenswirksame Leistungen, Vergütung für nicht gearbeitete Tage, n, Aktienoptionsprogramme, Belegschaftsaktien, Belegschaftseinrichtungen.- 5) Naturleistungen, Firmenwagen, Personalrabatte, Job-Tickets alleistungen zu sichern.- 7) Arbeitgeberbeiträge zur Winterbeschäftigungs-Umlage nach Winterbeschäftigungs-Verordnung.- 8) Sozialleistungen im U2-Verfahren nach Aufwendungsausgleichsgesetz.- 10) Anwerbungskosten, vom Arbeitgeber gestellte Berufskleidung.- 11) sten" der Internationalen Arbeitsorganisation (ILO).- 13) Gesetzliche Arbeitgeberbeiträge zur Sozialversicherung, Entgeltfortzahlung, ume oder Beschäftigtenzahl.- 14) Arbeitskosten insgesamt abzüglich Entgelt für die geleistete Arbeitszeit.- 15) Gesetzliche Arbeitgeberbeiträge a, Steuern auf die Lohnsumme oder Beschäftigtenzahl.-

**Arbeitskosten je Vollzeiteinheit 2020 nach Kostenarten, Wirtschaftszweigen und Unternehmensgrößenklassen**

Neue Länder

51 Luftfahrt

Lfd. Nr.	Schlüssel 1)	Kostenart	10 und mehr	
			EUR	%
1		<b>Bruttoarbeitskosten insgesamt</b> .....	<b>67 905</b>	<b>100,00</b>
2	D	Nettoarbeitskosten (Bruttoarbeitskosten abzüglich Lohnsubventionen) .....	67 900	99,99
3	D.5	Lohnsubventionen (dem Arbeitgeber erstattete Lohn- und Gehaltszahlungen) .....	5	0,01
4	D.1	Arbeitnehmerentgelt .....	66 596	98,07
5	D.11	Bruttoverdienste .....	55 689	82,01
6	D.111	Bruttoverdienste (ohne Auszubildende) .....	55 668	81,98
7	D.11111	Entgelt für die geleistete Arbeitszeit 2) .....	43 859	64,59
8	D.11112	Sonderzahlungen insgesamt 3) .....	2 975	4,38
9		dar.: von persönlichen Leistungen und vom Unternehmenserfolg abhängig .....	1 569	2,31
10	D.1112	Leistungen zur Vermögensbildung der Arbeitnehmer .....	8	0,01
11	D.1113	Vergütung für nicht gearbeitete Tage .....	8 128	11,97
12		Urlaubsvergütung .....	6 225	9,17
13		Vergütung gesetzlicher Feiertage .....	1 783	2,63
14		Vergütung sonstiger betrieblicher oder tariflicher arbeitsfreier Tage .....	120	0,18
15	D.1114	Sachleistungen 4) .....	(698)	(1,03)
16		dar.: unbare individuelle Leistungen 5) .....	/	/
17	D.112	Bruttoverdienste der Auszubildenden .....	/	/
18	D.12	Sozialbeiträge der Arbeitgeber .....	10 908	16,06
19	D.121	Tatsächliche Sozialbeiträge der Arbeitgeber (ohne Auszubildende) 6) .....	8 568	12,62
20	D.1211	Gesetzliche Arbeitgeberbeiträge zur Sozialversicherung .....	8 550	12,59
21		Rentenversicherungsbeiträge .....	4 057	5,97
22		dar.: Aufstockungsbeiträge zur Rentenversicherung im Rahmen der Altersteilzeit .....	1	0,00
23		Arbeitslosenversicherungsbeiträge .....	522	0,77
24		Kranken- und Pflegeversicherungsbeiträge .....	3 701	5,45
25		Beiträge zur gesetzlichen Unfallversicherung .....	240	0,35
26		Umlage für das Insolvenzgeld .....	30	0,04
27		Sonstige gesetzliche Aufwendungen 7) .....	-	-
28	D.1212	Aufwendungen für die betriebliche Altersversorgung ohne Entgeltumwandlung .....	18	0,03
29		Aufwendungen für betriebliche Ruhegeldzusagen .....	1	0,00
30		Zuwendungen an Pensionskassen .....	8	0,01
31		Zuwendungen an Unterstützungskassen .....	/	/
32		Beiträge zur Direktversicherung .....	7	0,01
33		Beiträge an Pensionsfonds .....	-	-
34		Beiträge an den Pensions-Sicherungs-Verein VVaG .....	-	-
35	D.122	Unterstellte Sozialbeiträge der Arbeitgeber (ohne Auszubildende) 8) .....	2 336	3,44
36	D.1221	Entgeltfortzahlung .....	2 203	3,24
37		Entgeltfortzahlung im Krankheitsfall .....	1 981	2,92
38		Arbeitgeberzuschüsse zum Mutterschaftsgeld 9) .....	221	0,33
39	D.1222	Unterstellte Sozialbeiträge zur Alters- und Gesundheitsvorsorge von Beamten .....	-	-
40	D.1223	Zahlungen an aus dem Unternehmen ausscheidende Arbeitnehmer .....	/	/
41		Entlassungsentschädigungen .....	/	/
42		Aufstockungsbeträge zum Bruttoverdienst im Rahmen der Altersteilzeit .....	2	0,00
43	D.1224	Sonstige freiwillige Sozialleistungen der Arbeitgeber .....	3	0,00
44	D.123	Sozialbeiträge der Arbeitgeber für Auszubildende .....	/	/
45	D.2	Kosten für die berufliche Aus- und Weiterbildung .....	(999)	(1,47)
46	D.3	Sonstige Aufwendungen 10) .....	187	0,28
47	D.4	Steuern auf die Lohnsumme oder Beschäftigtenzahl 11) .....	123	0,18
Nachrichtlich:				
48		Aufwendungen der Arbeitnehmer für betriebliche Altersversorgung .....	186	0,27
49		Lohnnebenkosten 12) .....	12 216	17,99
50		dar.: gesetzliche Lohnnebenkosten 13) .....	10 880	16,02
51		Personalnebenkosten insgesamt 14) .....	24 046	35,41
52		dar.: gesetzliche Personalnebenkosten 15) .....	12 659	18,64
53		Bruttoarbeitskosten je Vollzeiteinheit einschließlich Auszubildende .....	67 678	99,67
54		Bruttoarbeitskosten je geleistete Stunde der Beschäftigten (ohne Auszubildende) .....	33,69	
55		<b>Nettoarbeitskosten je geleistete Stunde der Beschäftigten (einschl. Auszubildende)</b> .....	<b>33,62</b>	

1) Harmonisierter Schlüssel der statistischen Ämter der Europäischen Union nach Verordnung (EG) 1737/2005.- 2) Laufend gezahltes Entgelt für die geleisteten Sachleistungen.- 3) Zahlungen, die im Allgemeinen nicht laufend mit jeder Lohn- und Gehaltszahlung geleistet werden.- 4) Unbare individuelle Leistungen und Zinsersparnisse.- 6) Zahlungen der Arbeitgeber an Versicherungsträger oder Bildung von Rückstellungen, um ihren Arbeitnehmern Anspruch auf Sozialleistungen der Arbeitgeber direkt an ihre Arbeitnehmer, d. h. ohne Zwischenschaltung eines Versicherungsträgers und ohne Rückstellungen zu bilden.- 9) Beiträge zur Ausgleichsabgabe nach Schwerbehindertengesetz (Teil 2 SGB IX).- 12) Arbeitskosten insg. abzüglich Bruttoverdienste (D.11). Entspricht den "indirekten Kosten".



Arbeitskosten je Vollzeiteinheit in Unternehmen mit ... Arbeitnehmern												Lfd. Nr.
davon mit ... bis ... Arbeitnehmern										50 und mehr		
10 - 49		50 - 249		250 - 499		500 - 999		1000 und mehr				
EUR	%	EUR	%	EUR	%	EUR	%	EUR	%	EUR	%	
/	100,00	.	.	.	.	.	.	51 811	100,00	68 095	100,00	1
/	100,00	.	.	.	.	.	.	51 811	100,00	68 090	99,99	2
-	-	-	-	-	-	-	-	-	-	5	0,01	3
/	99,31	.	.	.	.	.	.	51 646	99,68	66 748	98,02	4
/	83,50	.	.	.	.	.	.	42 006	81,08	55 803	81,95	5
/	83,44	.	.	.	.	.	.	42 006	81,08	55 783	81,92	6
(39 663)	62,45	.	.	.	.	.	.	36 076	69,63	44 040	64,67	7
/	/	.	.	.	.	.	.	315	0,61	2 973	4,37	8
/	/	.	.	.	.	.	.	1	0,00	1 596	2,34	9
/	/	-	-	-	-	-	-	6	0,01	8	0,01	10
(7 205)	(11,34)	.	.	.	.	.	.	5 455	10,53	8 167	11,99	11
5 251	(8,27)	.	.	.	.	.	.	4 104	7,92	6 267	9,20	12
(1 400)	2,20	.	.	.	.	.	.	1 094	2,11	1 800	2,64	13
/	/	-	-	-	-	-	-	258	0,50	101	0,15	14
/	/	.	.	.	.	.	.	154	0,30	595	0,87	15
/	/	.	.	.	.	.	.	150	0,29	270	0,40	16
/	/	.	.	.	.	.	.	-	-	/	/	17
(10 046)	15,82	.	.	.	.	.	.	9 640	18,61	10 945	16,07	18
(8 950)	14,09	.	.	.	.	.	.	8 436	16,28	8 551	12,56	19
(8 846)	13,93	.	.	.	.	.	.	8 397	16,21	8 537	12,54	20
(4 294)	6,76	.	.	.	.	.	.	2 904	5,60	4 047	5,94	21
-	-	-	-	-	-	-	-	2	0,00	1	0,00	22
(529)	0,83	.	.	.	.	.	.	411	0,79	522	0,77	23
3 680	(5,79)	.	.	.	.	.	.	4 799	9,26	3 702	5,44	24
(316)	0,50	.	.	.	.	.	.	266	0,51	237	0,35	25
(28)	0,04	.	.	.	.	.	.	18	0,03	30	0,04	26
-	-	-	-	-	-	-	-	-	-	-	-	27
/	/	.	.	.	.	.	.	39	0,07	14	0,02	28
-	-	-	-	-	-	-	-	5	0,01	1	0,00	29
-	-	-	-	-	-	-	-	32	0,06	8	0,01	30
-	-	.	.	.	.	.	.	0	0,00	/	/	31
/	/	.	.	.	.	.	.	1	0,00	3	0,00	32
-	-	-	-	-	-	-	-	-	-	-	-	33
-	-	-	-	-	-	-	-	-	-	-	-	34
/	1,71	.	.	.	.	.	.	1 204	2,32	2 389	3,51	35
/	1,71	.	.	.	.	.	.	1 177	2,27	2 251	3,31	36
/	1,34	.	.	.	.	.	.	988	1,91	2 030	2,98	37
/	0,38	.	.	.	.	.	.	189	0,36	220	0,32	38
-	-	-	-	-	-	-	-	-	-	-	-	39
-	-	.	.	.	.	.	.	14	0,03	/	/	40
-	-	.	.	.	.	.	.	11	0,02	/	/	41
-	-	-	-	-	-	-	-	3	0,01	2	0,00	42
-	-	-	-	-	-	-	-	13	0,02	3	0,00	43
/	/	.	.	.	.	.	.	-	-	/	/	44
/	/	.	.	.	.	.	.	0	0,00	(1 029)	1,51	45
/	/	.	.	.	.	.	.	-	-	191	0,28	46
/	/	.	.	.	.	.	.	165	0,32	126	0,19	47
-	-	.	.	.	.	.	.	261	0,50	194	0,28	48
(10 482)	16,50	.	.	.	.	.	.	9 805	18,92	12 291	18,05	49
(10 000)	15,74	.	.	.	.	.	.	9 740	18,80	10 918	16,03	50
/	37,55	.	.	.	.	.	.	15 735	30,37	24 055	35,33	51
(11 392)	17,94	.	.	.	.	.	.	10 833	20,91	12 714	18,67	52
/	99,60	.	.	.	.	.	.	51 811	100,00	67 869	99,67	53
(40,35)	.	.	.	.	.	.	.	14,21	.	33,46	.	54
(40,17)	.	.	.	.	.	.	.	14,21	.	33,40	.	55

stete Arbeitszeit (Bruttoverdienst abzüglich Sonderzahlungen, vermögenswirksame Leistungen, Vergütung für nicht gearbeitete Tage, n, Aktienoptionsprogramme, Belegschaftsaktien, Belegschaftseinrichtungen.- 5) Naturleistungen, Firmenwagen, Personalrabatte, Job-Tickets alleistungen zu sichern.- 7) Arbeitgeberbeiträge zur Winterbeschäftigungs-Umlage nach Winterbeschäftigungs-Verordnung.- 8) Sozialleistungen im U2-Verfahren nach Aufwendungsausgleichsgesetz.- 10) Anwerbungskosten, vom Arbeitgeber gestellte Berufskleidung.- 11) sten" der Internationalen Arbeitsorganisation (ILO).- 13) Gesetzliche Arbeitgeberbeiträge zur Sozialversicherung, Entgeltfortzahlung, ume oder Beschäftigtenzahl.- 14) Arbeitskosten insgesamt abzüglich Entgelt für die geleistete Arbeitszeit.- 15) Gesetzliche Arbeitgeberbeiträge a, Steuern auf die Lohnsumme oder Beschäftigtenzahl.-

**Arbeitskosten je Vollzeiteinheit 2020 nach Kostenarten, Wirtschaftszweigen und Unternehmensgrößenklassen**

Neue Länder

52 Lagerei sowie Erbringung von sonstigen Dienstleistungen für den Verkehr

Lfd. Nr.	Schlüssel 1)	Kostenart	10 und mehr	
			EUR	%
1		<b>Bruttoarbeitskosten insgesamt</b> .....	<b>43 328</b>	<b>100,00</b>
2	D	Nettoarbeitskosten (Bruttoarbeitskosten abzüglich Lohnsubventionen) .....	43 308	99,95
3	D.5	Lohnsubventionen (dem Arbeitgeber erstattete Lohn- und Gehaltszahlungen) .....	/	/
4	D.1	Arbeitnehmerentgelt .....	43 103	99,48
5	D.11	Bruttoverdienste .....	33 737	77,87
6	D.111	Bruttoverdienste (ohne Auszubildende) .....	33 387	77,06
7	D.11111	Entgelt für die geleistete Arbeitszeit 2) .....	26 440	61,02
8	D.11112	Sonderzahlungen insgesamt 3) .....	2 159	4,98
9		dar.: von persönlichen Leistungen und vom Unternehmenserfolg abhängig .....	(555)	(1,28)
10	D.1112	Leistungen zur Vermögensbildung der Arbeitnehmer .....	/	/
11	D.1113	Vergütung für nicht gearbeitete Tage .....	4 394	10,14
12		Urlaubsvergütung .....	3 332	7,69
13		Vergütung gesetzlicher Feiertage .....	920	2,12
14		Vergütung sonstiger betrieblicher oder tariflicher arbeitsfreier Tage .....	141	0,33
15	D.1114	Sachleistungen 4) .....	(344)	(0,79)
16		dar.: unbare individuelle Leistungen 5) .....	(284)	(0,65)
17	D.112	Bruttoverdienste der Auszubildenden .....	(350)	0,81
18	D.12	Sozialbeiträge der Arbeitgeber .....	9 366	21,62
19	D.121	Tatsächliche Sozialbeiträge der Arbeitgeber (ohne Auszubildende) 6) .....	7 218	16,66
20	D.1211	Gesetzliche Arbeitgeberbeiträge zur Sozialversicherung .....	6 763	15,61
21		Rentenversicherungsbeiträge .....	3 044	7,02
22		dar.: Aufstockungsbeiträge zur Rentenversicherung im Rahmen der Altersteilzeit .....	/	/
23		Arbeitslosenversicherungsbeiträge .....	378	0,87
24		Kranken- und Pflegeversicherungsbeiträge .....	2 844	6,56
25		Beiträge zur gesetzlichen Unfallversicherung .....	475	1,10
26		Umlage für das Insolvenzgeld .....	/	/
27		Sonstige gesetzliche Aufwendungen 7) .....	/	/
28	D.1212	Aufwendungen für die betriebliche Altersversorgung ohne Entgeltumwandlung .....	455	1,05
29		Aufwendungen für betriebliche Ruhegeldzusagen .....	/	/
30		Zuwendungen an Pensionskassen .....	(130)	(0,30)
31		Zuwendungen an Unterstützungskassen .....	/	/
32		Beiträge zur Direktversicherung .....	/	/
33		Beiträge an Pensionsfonds .....	231	0,53
34		Beiträge an den Pensions-Sicherungs-Verein VVaG .....	/	/
35	D.122	Unterstellte Sozialbeiträge der Arbeitgeber (ohne Auszubildende) 8) .....	2 058	4,75
36	D.1221	Entgeltfortzahlung .....	1 897	4,38
37		Entgeltfortzahlung im Krankheitsfall .....	1 737	4,01
38		Arbeitgeberzuschüsse zum Mutterschaftsgeld 9) .....	160	0,37
39	D.1222	Unterstellte Sozialbeiträge zur Alters- und Gesundheitsvorsorge von Beamten .....	-	-
40	D.1223	Zahlungen an aus dem Unternehmen ausscheidende Arbeitnehmer .....	(153)	(0,35)
41		Entlassungsentschädigungen .....	/	/
42		Aufstockungsbeträge zum Bruttoverdienst im Rahmen der Altersteilzeit .....	/	/
43	D.1224	Sonstige freiwillige Sozialleistungen der Arbeitgeber .....	/	/
44	D.123	Sozialbeiträge der Arbeitgeber für Auszubildende .....	(91)	(0,21)
45	D.2	Kosten für die berufliche Aus- und Weiterbildung .....	/	(0,24)
46	D.3	Sonstige Aufwendungen 10) .....	(78)	(0,18)
47	D.4	Steuern auf die Lohnsumme oder Beschäftigtenzahl 11) .....	41	0,09
		<b>Nachrichtlich:</b>		
48		Aufwendungen der Arbeitnehmer für betriebliche Altersversorgung .....	(219)	(0,51)
49		Lohnnebenkosten 12) .....	9 590	22,13
50		dar.: gesetzliche Lohnnebenkosten 13) .....	8 792	20,29
51		Personalnebenkosten insgesamt 14) .....	16 888	38,98
52		dar.: gesetzliche Personalnebenkosten 15) .....	9 622	22,21
53		Bruttoarbeitskosten je Vollzeiteinheit einschließlich Auszubildende .....	42 013	96,97
54		Bruttoarbeitskosten je geleistete Stunde der Beschäftigten (ohne Auszubildende) .....	26,29	
55		<b>Nettoarbeitskosten je geleistete Stunde der Beschäftigten (einschl. Auszubildende)</b> .....	<b>25,48</b>	

1) Harmonisierter Schlüssel der statistischen Ämter der Europäischen Union nach Verordnung (EG) 1737/2005.- 2) Laufend gezahltes Entgelt für die geleisteten Sachleistungen.- 3) Zahlungen, die im Allgemeinen nicht laufend mit jeder Lohn- und Gehaltszahlung geleistet werden.- 4) Unbare individuelle Leistungen und Zinsersparnisse.- 6) Zahlungen der Arbeitgeber an Versicherungsträger oder Bildung von Rückstellungen, um ihren Arbeitnehmern Anspruch auf Sozialleistungen der Arbeitgeber direkt an ihre Arbeitnehmer, d. h. ohne Zwischenschaltung eines Versicherungsträgers und ohne Rückstellungen zu bilden.- 9) Beiträge zur Ausgleichsabgabe nach Schwerbehindertengesetz (Teil 2 SGB IX).- 12) Arbeitskosten insg. abzüglich Bruttoverdienste (D.11). Entspricht den "indirekten Kosten".

Arbeitskosten je Vollzeiteinheit in Unternehmen mit ... Arbeitnehmern												Lfd. Nr.
davon mit ... bis ... Arbeitnehmern										50 und mehr		
10 - 49		50 - 249		250 - 499		500 - 999		1000 und mehr				
EUR	%	EUR	%	EUR	%	EUR	%	EUR	%	EUR	%	
<b>(36 909)</b>	<b>100,00</b>	<b>39 386</b>	<b>100,00</b>	<b>38 100</b>	<b>100,00</b>	<b>41 026</b>	<b>100,00</b>	<b>49 980</b>	<b>100,00</b>	<b>44 302</b>	<b>100,00</b>	1
(36 858)	99,86	39 356	99,92	38 096	99,99	41 018	99,98	49 972	99,98	44 287	99,97	2
/	/	/	/	/	/	/	/	/	/	/	/	3
(36 730)	99,51	39 175	99,46	37 913	99,51	40 694	99,19	49 741	99,52	44 071	99,48	4
(28 743)	77,87	30 846	78,32	29 674	77,89	31 471	76,71	38 872	77,77	34 496	77,86	5
(28 544)	77,33	30 488	77,41	29 356	77,05	31 250	76,17	38 445	76,92	34 122	77,02	6
23 342	63,24	24 759	62,86	23 905	62,74	25 500	62,16	29 462	58,95	26 911	60,74	7
/	/	/	/	/	(4,13)	(1 579)	(3,85)	3 282	6,57	2 303	5,20	8
/	/	/	/	/	/	/	/	965	1,93	(595)	1,34	9
/	/	/	/	/	/	/	/	44	0,09	/	/	10
(3 497)	9,47	3 862	9,81	(3 696)	9,70	3 935	9,59	5 326	10,66	4 530	10,22	11
(2 674)	7,24	2 969	7,54	(2 828)	7,42	2 983	7,27	3 997	8,00	3 432	7,75	12
(813)	2,20	866	2,20	(809)	2,12	904	2,20	1 025	2,05	937	2,11	13
/	/	/	/	/	/	/	/	304	0,61	(161)	0,36	14
/	/	/	/	/	/	/	/	331	0,66	(328)	(0,74)	15
/	/	/	/	/	/	/	/	231	0,46	(259)	(0,58)	16
/	/	/	/	/	/	/	/	427	0,85	(373)	0,84	17
7 988	21,64	8 330	21,15	8 238	21,62	9 222	22,48	10 870	21,75	9 575	21,61	18
6 630	17,96	6 418	16,30	6 178	16,21	6 820	16,62	8 316	16,64	7 307	16,49	19
6 349	17,20	6 285	15,96	6 106	16,03	6 546	15,96	7 445	14,90	6 826	15,41	20
2 719	7,37	2 806	7,12	2 739	7,19	2 897	7,06	3 423	6,85	3 093	6,98	21
-	-	/	/	/	/	/	/	19	0,04	/	/	22
(328)	0,89	346	0,88	339	0,89	353	0,86	432	0,86	386	0,87	23
2 611	7,07	2 612	6,63	2 574	6,76	2 708	6,60	3 180	6,36	2 880	6,50	24
/	(1,76)	(505)	(1,28)	/	/	(570)	(1,39)	388	0,78	449	1,01	25
/	/	16	0,04	17	0,04	18	0,04	22	0,04	19	0,04	26
-	-	-	-	/	/	-	-	-	-	/	/	27
/	/	/	/	/	/	/	/	871	1,74	481	1,09	28
/	/	/	/	/	/	/	/	/	/	/	/	29
/	/	/	/	/	/	/	/	223	0,45	(140)	(0,32)	30
/	/	/	/	/	/	/	/	29	0,06	/	/	31
/	/	/	/	/	/	/	/	53	0,11	/	/	32
/	/	/	/	-	-	-	-	572	1,14	266	0,60	33
/	/	/	/	/	/	/	/	6	0,01	(3)	(0,01)	34
(1 311)	(3,55)	(1 817)	(4,61)	/	(5,18)	(2 339)	5,70	2 446	4,89	2 171	4,90	35
(1 309)	(3,55)	(1 690)	(4,29)	/	(4,23)	(2 219)	5,41	2 250	4,50	1 987	4,48	36
(1 169)	(3,17)	(1 547)	(3,93)	/	/	(2 066)	5,04	2 066	4,13	1 824	4,12	37
(140)	0,38	143	0,36	141	0,37	154	0,37	184	0,37	163	0,37	38
-	-	-	-	-	-	-	-	-	-	-	-	39
/	/	/	/	/	/	/	/	191	0,38	(176)	(0,40)	40
/	/	/	/	/	/	/	/	136	0,27	/	/	41
-	-	/	/	/	/	/	/	55	0,11	/	/	42
/	/	/	/	/	/	/	/	4	0,01	/	/	43
/	/	/	/	/	/	/	/	108	0,22	(97)	(0,22)	44
/	/	/	/	/	/	(100)	/	103	0,21	(106)	(0,24)	45
/	/	/	/	/	/	/	/	92	0,18	(83)	(0,19)	46
/	/	43	0,11	40	0,10	42	0,10	43	0,09	42	0,10	47
/	/	/	/	/	/	/	/	312	0,62	(226)	0,51	48
(8 167)	22,13	8 540	21,68	8 425	22,11	9 554	23,29	11 108	22,23	9 807	22,14	49
7 736	20,96	8 112	20,60	7 845	20,59	8 871	21,62	9 846	19,70	8 952	20,21	50
(13 567)	36,76	14 627	37,14	14 195	37,26	15 526	37,84	20 518	41,05	17 392	39,26	51
8 502	23,04	8 884	22,56	8 567	22,49	9 712	23,67	10 763	21,53	9 792	22,10	52
(36 236)	98,18	37 933	96,31	36 919	96,90	40 258	98,13	48 411	96,86	42 878	96,79	53
(21,04)		23,83		22,39		24,24		31,46		27,15		54
<b>(20,63)</b>		<b>22,95</b>		<b>21,70</b>		<b>23,78</b>		<b>30,44</b>		<b>26,26</b>		55

stete Arbeitszeit (Bruttoverdienst abzüglich Sonderzahlungen, vermögenswirksame Leistungen, Vergütung für nicht gearbeitete Tage, n, Aktienoptionsprogramme, Belegschaftsaktien, Belegschaftseinrichtungen.- 5) Naturleistungen, Firmenwagen, Personalrabatte, Job-Tickets alleistungen zu sichern.- 7) Arbeitgeberbeiträge zur Winterbeschäftigungs-Umlage nach Winterbeschäftigungs-Verordnung.- 8) Sozialleistungen im U2-Verfahren nach Aufwendungsausgleichsgesetz.- 10) Anwerbungskosten, vom Arbeitgeber gestellte Berufskleidung.- 11) sten" der Internationalen Arbeitsorganisation (ILO).- 13) Gesetzliche Arbeitgeberbeiträge zur Sozialversicherung, Entgeltfortzahlung, ume oder Beschäftigtenzahl.- 14) Arbeitskosten insgesamt abzüglich Entgelt für die geleistete Arbeitszeit.- 15) Gesetzliche Arbeitgeberbeiträge r, Steuern auf die Lohnsumme oder Beschäftigtenzahl.-

**Arbeitskosten je Vollzeiteinheit 2020 nach Kostenarten, Wirtschaftszweigen und Unternehmensgrößenklassen**

Neue Länder

53 Post-, Kurier- und Expressdienste

Lfd. Nr.	Schlüssel 1)	Kostenart	10 und mehr	
			EUR	%
1		<b>Bruttoarbeitskosten insgesamt</b> .....	<b>45 913</b>	<b>100,00</b>
2	D	Nettoarbeitskosten (Bruttoarbeitskosten abzüglich Lohnsubventionen) .....	45 904	99,98
3	D.5	Lohnsubventionen (dem Arbeitgeber erstattete Lohn- und Gehaltszahlungen) .....	(9)	(0,02)
4	D.1	Arbeitnehmerentgelt .....	45 584	99,28
5	D.11	Bruttoverdienste .....	35 464	77,24
6	D.111	Bruttoverdienste (ohne Auszubildende) .....	35 312	76,91
7	D.11111	Entgelt für die geleistete Arbeitszeit 2) .....	29 767	64,83
8	D.11112	Sonderzahlungen insgesamt 3) .....	675	1,47
9		dar.: von persönlichen Leistungen und vom Unternehmenserfolg abhängig .....	270	0,59
10	D.1112	Leistungen zur Vermögensbildung der Arbeitnehmer .....	/	/
11	D.1113	Vergütung für nicht gearbeitete Tage .....	4 820	10,50
12		Urlaubsvergütung .....	3 700	8,06
13		Vergütung gesetzlicher Feiertage .....	1 024	2,23
14		Vergütung sonstiger betrieblicher oder tariflicher arbeitsfreier Tage .....	97	0,21
15	D.1114	Sachleistungen 4) .....	(46)	(0,10)
16		dar.: unbare individuelle Leistungen 5) .....	(45)	(0,10)
17	D.112	Bruttoverdienste der Auszubildenden .....	152	0,33
18	D.12	Sozialbeiträge der Arbeitgeber .....	10 119	22,04
19	D.121	Tatsächliche Sozialbeiträge der Arbeitgeber (ohne Auszubildende) 6) .....	7 719	16,81
20	D.1211	Gesetzliche Arbeitgeberbeiträge zur Sozialversicherung .....	7 088	15,44
21		Rentenversicherungsbeiträge .....	3 132	6,82
22		dar.: Aufstockungsbeiträge zur Rentenversicherung im Rahmen der Altersteilzeit .....	77	0,17
23		Arbeitslosenversicherungsbeiträge .....	351	0,76
24		Kranken- und Pflegeversicherungsbeiträge .....	2 985	6,50
25		Beiträge zur gesetzlichen Unfallversicherung .....	604	1,32
26		Umlage für das Insolvenzgeld .....	16	0,04
27		Sonstige gesetzliche Aufwendungen 7) .....	-	-
28	D.1212	Aufwendungen für die betriebliche Altersversorgung ohne Entgeltumwandlung .....	631	1,37
29		Aufwendungen für betriebliche Ruhegeldzusagen .....	527	1,15
30		Zuwendungen an Pensionskassen .....	/	/
31		Zuwendungen an Unterstützungskassen .....	5	0,01
32		Beiträge zur Direktversicherung .....	(41)	0,09
33		Beiträge an Pensionsfonds .....	53	0,11
34		Beiträge an den Pensions-Sicherungs-Verein VVaG .....	(3)	(0,01)
35	D.122	Unterstellte Sozialbeiträge der Arbeitgeber (ohne Auszubildende) 8) .....	2 362	5,14
36	D.1221	Entgeltfortzahlung .....	1 996	4,35
37		Entgeltfortzahlung im Krankheitsfall .....	1 852	4,03
38		Arbeitgeberzuschüsse zum Mutterschaftsgeld 9) .....	144	0,31
39	D.1222	Unterstellte Sozialbeiträge zur Alters- und Gesundheitsvorsorge von Beamten .....	-	-
40	D.1223	Zahlungen an aus dem Unternehmen ausscheidende Arbeitnehmer .....	352	0,77
41		Entlassungsentschädigungen .....	132	0,29
42		Aufstockungsbeträge zum Bruttoverdienst im Rahmen der Altersteilzeit .....	220	0,48
43	D.1224	Sonstige freiwillige Sozialleistungen der Arbeitgeber .....	14	0,03
44	D.123	Sozialbeiträge der Arbeitgeber für Auszubildende .....	39	0,08
45	D.2	Kosten für die berufliche Aus- und Weiterbildung .....	49	0,11
46	D.3	Sonstige Aufwendungen 10) .....	234	0,51
47	D.4	Steuern auf die Lohnsumme oder Beschäftigtenzahl 11) .....	47	0,10
48		Nachrichtlich: Aufwendungen der Arbeitnehmer für betriebliche Altersversorgung .....	/	/
49		Lohnnebenkosten 12) .....	10 449	22,76
50		dar.: gesetzliche Lohnnebenkosten 13) .....	9 170	19,97
51		Personalnebenkosten insgesamt 14) .....	16 147	35,17
52		dar.: gesetzliche Personalnebenkosten 15) .....	10 155	22,12
53		Bruttoarbeitskosten je Vollzeiteinheit einschließlich Auszubildende .....	45 454	99,00
54		Bruttoarbeitskosten je geleistete Stunde der Beschäftigten (ohne Auszubildende) .....	26,27	
55		<b>Nettoarbeitskosten je geleistete Stunde der Beschäftigten (einschl. Auszubildende) .....</b>	<b>26,00</b>	

1) Harmonisierter Schlüssel der statistischen Ämter der Europäischen Union nach Verordnung (EG) 1737/2005.- 2) Laufend gezahltes Entgelt für die geleisteten Sachleistungen.- 3) Zahlungen, die im Allgemeinen nicht laufend mit jeder Lohn- und Gehaltszahlung geleistet werden.- 4) Unbare individuelle Leistungen und Zinsersparnisse.- 6) Zahlungen der Arbeitgeber an Versicherungsträger oder Bildung von Rückstellungen, um ihren Arbeitnehmern Anspruch auf Sozialleistungen der Arbeitgeber direkt an ihre Arbeitnehmer, d. h. ohne Zwischenschaltung eines Versicherungsträgers und ohne Rückstellungen zu bilden.- 9) Beiträge zur Ausgleichsabgabe nach Schwerbehindertengesetz (Teil 2 SGB IX).- 12) Arbeitskosten insg. abzüglich Bruttoverdienste (D.11). Entspricht den "indirekten Kosten".

Arbeitskosten je Vollzeiteinheit in Unternehmen mit ... Arbeitnehmern												Lfd. Nr.
davon mit ... bis ... Arbeitnehmern										50 und mehr		
10 - 49		50 - 249		250 - 499		500 - 999		1000 und mehr				
EUR	%	EUR	%	EUR	%	EUR	%	EUR	%	EUR	%	
<b>28 166</b>	<b>100,00</b>	<b>29 094</b>	<b>100,00</b>	.	.	.	.	<b>55 743</b>	<b>100,00</b>	<b>48 874</b>	<b>100,00</b>	1
28 163	99,99	29 090	99,99	.	.	.	.	55 730	99,98	48 864	99,98	2
/	/	/	/	-	-	-	-	13	0,02	(10)	(0,02)	3
28 098	99,76	29 033	99,79	.	.	.	.	55 272	99,15	48 501	99,24	4
22 047	78,27	22 891	78,68	.	.	.	.	42 885	76,93	37 703	77,14	5
22 047	78,27	22 887	78,67	.	.	.	.	42 650	76,51	37 526	76,78	6
19 238	68,30	19 877	68,32	.	.	.	.	35 574	63,82	31 523	64,50	7
/	/	/	/	.	.	.	.	934	1,68	740	1,51	8
/	/	/	/	.	.	.	.	384	0,69	303	0,62	9
/	/	/	/	.	.	.	.	5	0,01	(4)	(0,01)	10
2 465	8,75	2 771	9,53	.	.	.	.	6 089	10,92	5 213	10,67	11
1 846	6,56	2 089	7,18	.	.	.	.	4 697	8,43	4 009	8,20	12
612	2,17	664	2,28	.	.	.	.	1 247	2,24	1 092	2,24	13
/	/	/	/	.	.	.	.	144	0,26	112	0,23	14
/	/	/	/	.	.	.	.	49	0,09	(45)	(0,09)	15
/	/	/	/	.	.	.	.	48	0,09	(44)	(0,09)	16
-	-	-	-	.	.	.	.	235	0,42	177	0,36	17
6 051	21,48	6 142	21,11	.	.	.	.	12 387	22,22	10 798	22,09	18
5 090	18,07	5 155	17,72	.	.	.	.	9 199	16,50	8 157	16,69	19
5 048	17,92	5 140	17,67	.	.	.	.	8 230	14,76	7 429	15,20	20
2 099	7,45	2 190	7,53	.	.	.	.	3 664	6,57	3 304	6,76	21
/	/	/	/	-	-	-	-	120	0,21	90	0,18	22
245	0,87	226	0,78	.	.	.	.	423	0,76	369	0,75	23
2 046	7,26	2 047	7,04	.	.	.	.	3 504	6,29	3 142	6,43	24
(646)	(2,29)	(664)	(2,28)	.	.	.	.	620	1,11	597	1,22	25
(11)	(0,04)	13	0,04	.	.	.	.	19	0,03	17	0,04	26
-	-	-	-	-	-	-	-	-	-	-	-	27
/	/	/	/	-	-	-	-	969	1,74	729	1,49	28
-	-	/	/	-	-	-	-	820	1,47	614	1,26	29
/	/	/	/	-	-	-	-	/	/	/	/	30
-	-	/	/	-	-	-	-	8	0,01	6	0,01	31
/	/	/	/	-	-	-	-	54	0,10	43	0,09	32
-	-	/	(0,00)	-	-	-	-	82	0,15	62	0,13	33
-	-	/	/	-	-	-	-	(5)	(0,01)	(4)	(0,01)	34
(962)	(3,41)	(985)	(3,39)	.	.	.	.	3 128	5,61	2 595	5,31	35
(951)	/	(957)	(3,29)	.	.	.	.	2 571	4,61	2 170	4,44	36
/	/	(852)	(2,93)	.	.	.	.	2 403	4,31	2 020	4,13	37
105	0,37	105	0,36	.	.	.	.	167	0,30	150	0,31	38
-	-	-	-	-	-	-	-	-	-	-	-	39
/	/	/	/	.	.	.	.	537	0,96	409	0,84	40
/	/	/	/	.	.	.	.	195	0,35	152	0,31	41
-	-	/	/	-	-	-	-	342	0,61	257	0,53	42
-	-	/	/	-	-	-	-	20	0,04	16	0,03	43
-	-	/	/	-	-	-	-	60	0,11	45	0,09	44
/	/	/	/	.	.	.	.	72	0,13	55	0,11	45
/	/	/	/	.	.	.	.	350	0,63	269	0,55	46
/	/	52	0,18	.	.	.	.	50	0,09	50	0,10	47
/	/	/	/	-	-	-	-	6	0,01	/	/	48
6 119	21,73	6 202	21,32	.	.	.	.	12 858	23,07	11 171	22,86	49
6 029	21,40	6 151	21,14	.	.	.	.	10 910	19,57	9 694	19,83	50
8 928	31,70	9 217	31,68	.	.	.	.	20 169	36,18	17 351	35,50	51
6 641	23,58	6 813	23,42	.	.	.	.	12 097	21,70	10 741	21,98	52
28 166	100,00	29 081	99,96	.	.	.	.	54 886	98,46	48 305	98,84	53
15,17		16,74		.	.	.	.	32,22		28,26		54
<b>15,17</b>		<b>16,73</b>		.	.	.	.	<b>31,71</b>		<b>27,92</b>		55

stete Arbeitszeit (Bruttoverdienst abzüglich Sonderzahlungen, vermögenswirksame Leistungen, Vergütung für nicht gearbeitete Tage, n, Aktienoptionsprogramme, Belegschaftsaktien, Belegschaftseinrichtungen.- 5) Naturleistungen, Firmenwagen, Personalrabatte, Job-Tickets alleistungen zu sichern.- 7) Arbeitgeberbeiträge zur Winterbeschäftigungs-Umlage nach Winterbeschäftigungs-Verordnung.- 8) Sozialleistungen im U2-Verfahren nach Aufwendungsausgleichsgesetz.- 10) Anwerbungskosten, vom Arbeitgeber gestellte Berufskleidung.- 11) sten" der Internationalen Arbeitsorganisation (ILO).- 13) Gesetzliche Arbeitgeberbeiträge zur Sozialversicherung, Entgeltfortzahlung, ume oder Beschäftigtenzahl.- 14) Arbeitskosten insgesamt abzüglich Entgelt für die geleistete Arbeitszeit.- 15) Gesetzliche Arbeitgeberbeiträge a, Steuern auf die Lohnsumme oder Beschäftigtenzahl.-

**Arbeitskosten je Vollzeiteinheit 2020 nach Kostenarten, Wirtschaftszweigen und Unternehmensgrößenklassen**

 Neue Länder  
 I Gastgewerbe

Lfd. Nr.	Schlüssel 1)	Kostenart	10 und mehr	
			EUR	%
1		<b>Bruttoarbeitskosten insgesamt</b> .....	<b>26 843</b>	<b>100,00</b>
2	D	Nettoarbeitskosten (Bruttoarbeitskosten abzüglich Lohnsubventionen) .....	26 781	99,77
3	D.5	Lohnsubventionen (dem Arbeitgeber erstattete Lohn- und Gehaltszahlungen) .....	/	/
4	D.1	Arbeitnehmerentgelt .....	26 715	99,52
5	D.11	Bruttoverdienste .....	21 123	78,69
6	D.111	Bruttoverdienste (ohne Auszubildende) .....	20 579	76,66
7	D.11111	Entgelt für die geleistete Arbeitszeit 2) .....	17 291	64,41
8	D.11112	Sonderzahlungen insgesamt 3) .....	(559)	2,08
9		dar.: von persönlichen Leistungen und vom Unternehmenserfolg abhängig .....	/	/
10	D.1112	Leistungen zur Vermögensbildung der Arbeitnehmer .....	/	/
11	D.1113	Vergütung für nicht gearbeitete Tage .....	2 504	9,33
12		Urlaubsvergütung .....	1 891	7,04
13		Vergütung gesetzlicher Feiertage .....	587	2,19
14		Vergütung sonstiger betrieblicher oder tariflicher arbeitsfreier Tage .....	/	/
15	D.1114	Sachleistungen 4) .....	(205)	(0,76)
16		dar.: unbare individuelle Leistungen 5) .....	(201)	(0,75)
17	D.112	Bruttoverdienste der Auszubildenden .....	(544)	(2,03)
18	D.12	Sozialbeiträge der Arbeitgeber .....	5 592	20,83
19	D.121	Tatsächliche Sozialbeiträge der Arbeitgeber (ohne Auszubildende) 6) .....	4 491	16,73
20	D.1211	Gesetzliche Arbeitgeberbeiträge zur Sozialversicherung .....	4 378	16,31
21		Rentenversicherungsbeiträge .....	1 987	7,40
22		dar.: Aufstockungsbeiträge zur Rentenversicherung im Rahmen der Altersteilzeit .....	/	/
23		Arbeitslosenversicherungsbeiträge .....	222	0,83
24		Kranken- und Pflegeversicherungsbeiträge .....	1 899	7,07
25		Beiträge zur gesetzlichen Unfallversicherung .....	258	0,96
26		Umlage für das Insolvenzgeld .....	12	0,04
27		Sonstige gesetzliche Aufwendungen 7) .....	-	-
28	D.1212	Aufwendungen für die betriebliche Altersversorgung ohne Entgeltumwandlung .....	(113)	(0,42)
29		Aufwendungen für betriebliche Ruhegeldzusagen .....	/	/
30		Zuwendungen an Pensionskassen .....	/	/
31		Zuwendungen an Unterstützungskassen .....	/	/
32		Beiträge zur Direktversicherung .....	/	/
33		Beiträge an Pensionsfonds .....	1	0,00
34		Beiträge an den Pensions-Sicherungs-Verein VVaG .....	/	/
35	D.122	Unterstellte Sozialbeiträge der Arbeitgeber (ohne Auszubildende) 8) .....	960	3,58
36	D.1221	Entgeltfortzahlung .....	918	3,42
37		Entgeltfortzahlung im Krankheitsfall .....	819	3,05
38		Arbeitgeberzuschüsse zum Mutterschaftsgeld 9) .....	98	0,37
39	D.1222	Unterstellte Sozialbeiträge zur Alters- und Gesundheitsvorsorge von Beamten .....	-	-
40	D.1223	Zahlungen an aus dem Unternehmen ausscheidende Arbeitnehmer .....	/	/
41		Entlassungsentschädigungen .....	/	/
42		Aufstockungsbeträge zum Bruttoverdienst im Rahmen der Altersteilzeit .....	/	/
43	D.1224	Sonstige freiwillige Sozialleistungen der Arbeitgeber .....	/	/
44	D.123	Sozialbeiträge der Arbeitgeber für Auszubildende .....	(141)	(0,52)
45	D.2	Kosten für die berufliche Aus- und Weiterbildung .....	(35)	(0,13)
46	D.3	Sonstige Aufwendungen 10) .....	/	/
47	D.4	Steuern auf die Lohnsumme oder Beschäftigtenzahl 11) .....	46	0,17
		<b>Nachrichtlich:</b>		
48		Aufwendungen der Arbeitnehmer für betriebliche Altersversorgung .....	(75)	(0,28)
49		Lohnnebenkosten 12) .....	5 720	21,31
50		dar.: gesetzliche Lohnnebenkosten 13) .....	5 482	20,42
51		Personalnebenkosten insgesamt 14) .....	9 552	35,59
52		dar.: gesetzliche Personalnebenkosten 15) .....	5 929	22,09
53		Bruttoarbeitskosten je Vollzeiteinheit einschließlich Auszubildende .....	24 881	92,69
54		Bruttoarbeitskosten je geleistete Stunde der Beschäftigten (ohne Auszubildende) .....	19,97	
55		<b>Nettoarbeitskosten je geleistete Stunde der Beschäftigten (einschl. Auszubildende) .....</b>	<b>18,68</b>	

1) Harmonisierter Schlüssel der statistischen Ämter der Europäischen Union nach Verordnung (EG) 1737/2005.- 2) Laufend gezahltes Entgelt für die geleisteten Sachleistungen.- 3) Zahlungen, die im Allgemeinen nicht laufend mit jeder Lohn- und Gehaltszahlung geleistet werden.- 4) Unbare individuelle Leistungen und Zinsersparnisse.- 6) Zahlungen der Arbeitgeber an Versicherungsträger oder Bildung von Rückstellungen, um ihren Arbeitnehmern Anspruch auf Sozialleistungen der Arbeitgeber direkt an ihre Arbeitnehmer, d. h. ohne Zwischenschaltung eines Versicherungsträgers und ohne Rückstellungen zu bilden.- 9) Beiträge zur Ausgleichsabgabe nach Schwerbehindertengesetz (Teil 2 SGB IX).- 12) Arbeitskosten insg. abzüglich Bruttoverdienste (D.11). Entspricht den "indirekten Kosten".

Arbeitskosten je Vollzeiteinheit in Unternehmen mit ... Arbeitnehmern												Lfd. Nr.
davon mit ... bis ... Arbeitnehmern										50 und mehr		
10 - 49		50 - 249		250 - 499		500 - 999		1000 und mehr				
EUR	%	EUR	%	EUR	%	EUR	%	EUR	%	EUR	%	
25 133	100,00	26 951	100,00	27 387	100,00	29 404	100,00	31 946	100,00	27 988	100,00	1
25 083	99,80	26 897	99,80	27 372	99,95	29 181	99,24	31 858	99,73	27 917	99,75	2
/	/	/	/	/	/	/	/	88	0,27	/	/	3
25 057	99,70	26 793	99,42	27 272	99,58	29 214	99,35	31 714	99,27	27 824	99,41	4
19 951	79,38	21 169	78,55	21 230	77,52	22 862	77,75	25 099	78,57	21 908	78,28	5
19 428	77,30	20 492	76,03	20 766	75,82	22 563	76,74	24 696	77,31	21 349	76,28	6
16 668	66,32	17 210	63,86	17 092	62,41	18 525	63,00	19 918	62,35	17 708	63,27	7
/	/	(549)	(2,04)	/	/	(887)	(3,02)	1 287	4,03	(728)	(2,60)	8
/	/	/	/	/	/	/	/	284	0,89	/	/	9
/	/	/	/	/	/	(8)	(0,03)	30	0,09	/	/	10
2 247	8,94	2 455	9,11	(2 795)	(10,20)	2 927	9,95	3 241	10,15	2 676	9,56	11
1 682	6,69	1 852	6,87	(2 142)	(7,82)	2 259	7,68	2 443	7,65	2 030	7,25	12
543	2,16	592	2,20	607	2,22	655	2,23	700	2,19	617	2,20	13
/	/	/	/	/	/	/	/	99	0,31	(30)	(0,11)	14
/	/	/	/	/	/	(217)	(0,74)	220	0,69	/	/	15
/	/	/	/	/	/	(216)	(0,74)	207	0,65	/	/	16
/	/	/	(2,51)	/	/	/	/	402	1,26	(559)	(2,00)	17
5 107	20,32	5 625	20,87	6 042	22,06	6 353	21,60	6 615	20,71	5 916	21,14	18
4 203	16,73	4 538	16,84	4 594	16,77	4 921	16,74	5 206	16,30	4 683	16,73	19
4 135	16,45	4 437	16,46	4 468	16,31	4 758	16,18	4 888	15,30	4 540	16,22	20
1 883	7,49	2 023	7,51	2 028	7,41	2 111	7,18	2 193	6,86	2 057	7,35	21
/	/	/	/	/	/	/	/	1	0,00	/	/	22
204	0,81	219	0,81	242	0,88	256	0,87	270	0,85	234	0,84	23
1 791	7,13	1 929	7,16	1 923	7,02	2 107	7,17	2 099	6,57	1 971	7,04	24
247	0,98	253	0,94	(265)	(0,97)	273	0,93	312	0,98	265	0,95	25
11	0,04	(13)	(0,05)	(11)	(0,04)	11	0,04	14	0,04	12	0,04	26
-	-	-	-	-	-	-	-	-	-	-	-	27
/	/	/	/	/	/	/	/	319	1,00	(143)	(0,51)	28
/	/	/	/	/	/	/	/	/	/	/	/	29
/	/	/	/	/	/	/	/	192	0,60	/	/	30
/	/	/	/	/	/	/	/	89	0,28	/	/	31
/	/	/	/	/	/	(6)	(0,02)	32	0,10	/	/	32
/	/	-	-	-	-	-	-	12	0,04	(2)	(0,01)	33
/	/	/	/	/	/	/	/	/	/	/	/	34
(764)	3,04	(907)	3,36	/	/	(1 363)	4,63	1 315	4,11	1 091	3,90	35
(731)	2,91	(865)	3,21	/	/	(1 279)	4,35	1 237	3,87	1 042	3,72	36
(640)	(2,55)	(769)	2,85	/	/	(1 161)	3,95	1 121	3,51	939	3,36	37
92	0,36	96	0,36	107	0,39	118	0,40	116	0,36	103	0,37	38
-	-	-	-	-	-	-	-	-	-	-	-	39
/	/	/	/	/	/	/	/	70	0,22	/	/	40
/	/	/	/	/	/	/	/	69	0,22	/	/	41
/	/	/	/	/	/	/	/	(1)	(0,00)	/	/	42
/	/	/	/	/	/	/	/	7	0,02	/	/	43
/	/	/	/	/	/	/	/	94	0,29	(142)	(0,51)	44
/	/	/	/	/	/	/	/	80	0,25	(43)	(0,15)	45
/	/	/	/	/	/	/	/	93	0,29	/	/	46
/	/	61	0,23	60	0,22	67	0,23	59	0,19	61	0,22	47
/	/	/	/	/	/	/	/	113	0,35	(95)	(0,34)	48
5 182	20,62	5 782	21,45	6 157	22,48	6 543	22,25	6 847	21,43	6 080	21,72	49
5 028	20,01	5 542	20,56	5 949	21,72	6 173	20,99	6 279	19,65	5 786	20,67	50
8 465	33,68	9 741	36,14	10 295	37,59	10 879	37,00	12 028	37,65	10 280	36,73	51
5 433	21,62	5 955	22,10	6 449	23,55	6 760	22,99	6 884	21,55	6 261	22,37	52
23 404	93,12	24 562	91,14	25 430	92,86	28 272	96,15	30 109	94,25	25 863	92,41	53
19,31		20,08		19,21		21,20		22,57		20,40		54
18,00		18,55		18,28		20,38		21,56		19,12		55

stete Arbeitszeit (Bruttoverdienst abzüglich Sonderzahlungen, vermögenswirksame Leistungen, Vergütung für nicht gearbeitete Tage, n, Aktienoptionsprogramme, Belegschaftsaktien, Belegschaftseinrichtungen.- 5) Naturalleistungen, Firmenwagen, Personalrabatte, Job-Tickets alleistungen zu sichern.- 7) Arbeitgeberbeiträge zur Winterbeschäftigungs-Umlage nach Winterbeschäftigungs-Verordnung.- 8) Sozialleistungen im U2-Verfahren nach Aufwendungsausgleichsgesetz.- 10) Anwerbungskosten, vom Arbeitgeber gestellte Berufskleidung.- 11) sten" der Internationalen Arbeitsorganisation (ILO).- 13) Gesetzliche Arbeitgeberbeiträge zur Sozialversicherung, Entgeltfortzahlung, ume oder Beschäftigtenzahl.- 14) Arbeitskosten insgesamt abzüglich Entgelt für die geleistete Arbeitszeit.- 15) Gesetzliche Arbeitgeberbeiträge r, Steuern auf die Lohnsumme oder Beschäftigtenzahl.-

**Arbeitskosten je Vollzeiteinheit 2020 nach Kostenarten, Wirtschaftszweigen und Unternehmensgrößenklassen**

Neue Länder

55 Beherbergung

Lfd. Nr.	Schlüssel 1)	Kostenart	10 und mehr	
			EUR	%
1		<b>Bruttoarbeitskosten insgesamt</b> .....	<b>27 580</b>	<b>100,00</b>
2	D	Nettoarbeitskosten (Bruttoarbeitskosten abzüglich Lohnsubventionen) .....	27 508	99,74
3	D.5	Lohnsubventionen (dem Arbeitgeber erstattete Lohn- und Gehaltszahlungen) .....	/	/
4	D.1	Arbeitnehmerentgelt .....	27 410	99,39
5	D.11	Bruttoverdienste .....	21 603	78,33
6	D.111	Bruttoverdienste (ohne Auszubildende) .....	20 605	74,71
7	D.11111	Entgelt für die geleistete Arbeitszeit 2) .....	17 205	62,38
8	D.11112	Sonderzahlungen insgesamt 3) .....	(620)	(2,25)
9		dar.: von persönlichen Leistungen und vom Unternehmenserfolg abhängig .....	/	/
10	D.1112	Leistungen zur Vermögensbildung der Arbeitnehmer .....	/	/
11	D.1113	Vergütung für nicht gearbeitete Tage .....	2 485	9,01
12		Urlaubsvergütung .....	1 889	6,85
13		Vergütung gesetzlicher Feiertage .....	579	2,10
14		Vergütung sonstiger betrieblicher oder tariflicher arbeitsfreier Tage .....	(17)	(0,06)
15	D.1114	Sachleistungen 4) .....	/	/
16		dar.: unbare individuelle Leistungen 5) .....	/	/
17	D.112	Bruttoverdienste der Auszubildenden .....	(999)	(3,62)
18	D.12	Sozialbeiträge der Arbeitgeber .....	5 807	21,05
19	D.121	Tatsächliche Sozialbeiträge der Arbeitgeber (ohne Auszubildende) 6) .....	4 618	16,74
20	D.1211	Gesetzliche Arbeitgeberbeiträge zur Sozialversicherung .....	4 474	16,22
21		Rentenversicherungsbeiträge .....	2 030	7,36
22		dar.: Aufstockungsbeiträge zur Rentenversicherung im Rahmen der Altersteilzeit .....	/	/
23		Arbeitslosenversicherungsbeiträge .....	225	0,82
24		Kranken- und Pflegeversicherungsbeiträge .....	1 950	7,07
25		Beiträge zur gesetzlichen Unfallversicherung .....	257	0,93
26		Umlage für das Insolvenzgeld .....	(12)	(0,04)
27		Sonstige gesetzliche Aufwendungen 7) .....	-	-
28	D.1212	Aufwendungen für die betriebliche Altersversorgung ohne Entgeltumwandlung .....	(144)	(0,52)
29		Aufwendungen für betriebliche Ruhesatzungen .....	/	/
30		Zuwendungen an Pensionskassen .....	/	/
31		Zuwendungen an Unterstützungskassen .....	/	/
32		Beiträge zur Direktversicherung .....	/	/
33		Beiträge an Pensionsfonds .....	-	-
34		Beiträge an den Pensions-Sicherungs-Verein VVaG .....	/	/
35	D.122	Unterstellte Sozialbeiträge der Arbeitgeber (ohne Auszubildende) 8) .....	928	3,37
36	D.1221	Entgeltfortzahlung .....	875	3,17
37		Entgeltfortzahlung im Krankheitsfall .....	775	2,81
38		Arbeitgeberzuschüsse zum Mutterschaftsgeld 9) .....	100	0,36
39	D.1222	Unterstellte Sozialbeiträge zur Alters- und Gesundheitsvorsorge von Beamten .....	-	-
40	D.1223	Zahlungen an aus dem Unternehmen ausscheidende Arbeitnehmer .....	/	/
41		Entlassungsentschädigungen .....	/	/
42		Aufstockungsbeträge zum Bruttoverdienst im Rahmen der Altersteilzeit .....	/	/
43	D.1224	Sonstige freiwillige Sozialleistungen der Arbeitgeber .....	/	/
44	D.123	Sozialbeiträge der Arbeitgeber für Auszubildende .....	(261)	(0,95)
45	D.2	Kosten für die berufliche Aus- und Weiterbildung .....	/	/
46	D.3	Sonstige Aufwendungen 10) .....	/	/
47	D.4	Steuern auf die Lohnsumme oder Beschäftigtenzahl 11) .....	45	0,16
		<b>Nachrichtlich:</b>		
48		Aufwendungen der Arbeitnehmer für betriebliche Altersversorgung .....	(117)	(0,43)
49		Lohnnebenkosten 12) .....	5 976	21,67
50		dar.: gesetzliche Lohnnebenkosten 13) .....	5 655	20,50
51		Personalnebenkosten insgesamt 14) .....	10 374	37,62
52		dar.: gesetzliche Personalnebenkosten 15) .....	5 973	21,66
53		Bruttoarbeitskosten je Vollzeiteinheit einschließlich Auszubildende .....	24 012	87,07
54		Bruttoarbeitskosten je geleistete Stunde der Beschäftigten (ohne Auszubildende) .....	21,97	
55		<b>Nettoarbeitskosten je geleistete Stunde der Beschäftigten (einschl. Auszubildende) .....</b>	<b>19,39</b>	

1) Harmonisierter Schlüssel der statistischen Ämter der Europäischen Union nach Verordnung (EG) 1737/2005.- 2) Laufend gezahltes Entgelt für die geleisteten Sachleistungen.- 3) Zahlungen, die im Allgemeinen nicht laufend mit jeder Lohn- und Gehaltszahlung geleistet werden.- 4) Unbare individuelle Leistungen und Zinsersparnisse.- 6) Zahlungen der Arbeitgeber an Versicherungsträger oder Bildung von Rückstellungen, um ihren Arbeitnehmern Anspruch auf Sozialleistungen der Arbeitgeber direkt an ihre Arbeitnehmer, d. h. ohne Zwischenschaltung eines Versicherungsträgers und ohne Rückstellungen zu bilden.- 9) Beiträge zur Ausgleichsabgabe nach Schwerbehindertengesetz (Teil 2 SGB IX).- 12) Arbeitskosten insg. abzüglich Bruttoverdienste (D.11). Entspricht den "indirekten Kosten".



Arbeitskosten je Vollzeiteinheit in Unternehmen mit ... Arbeitnehmern												Lfd. Nr.
davon mit ... bis ... Arbeitnehmern										50 und mehr		
10 - 49		50 - 249		250 - 499		500 - 999		1000 und mehr				
EUR	%	EUR	%	EUR	%	EUR	%	EUR	%	EUR	%	
25 500	100,00	27 489	100,00	(30 898)	100,00	31 102	100,00	39 752	100,00	29 331	100,00	1
25 458	99,84	27 442	99,83	(30 888)	99,97	30 224	97,18	39 696	99,86	29 235	99,67	2
/	/	/	/	/	/	878	2,82	55	0,14	/	/	3
25 384	99,54	27 259	99,16	(30 757)	99,54	30 947	99,50	39 524	99,43	29 117	99,27	4
20 172	79,10	21 528	78,32	(23 624)	76,46	24 038	77,29	30 398	76,47	22 810	77,77	5
19 405	76,10	20 312	73,89	(22 283)	72,12	22 827	73,39	29 552	74,34	21 615	73,69	6
16 540	64,86	16 971	61,74	(17 645)	57,11	18 791	60,42	23 075	58,05	17 766	60,57	7
/	/	/	/	/	/	829	2,67	2 471	6,21	(870)	(2,97)	8
/	/	/	/	/	/	144	0,46	516	1,30	/	/	9
/	/	/	/	/	/	17	0,05	47	0,12	/	/	10
2 302	9,03	2 371	8,62	(3 103)	(10,04)	2 922	9,40	3 843	9,67	2 638	9,00	11
1 756	6,89	1 785	6,49	/	(7,77)	2 244	7,22	2 933	7,38	2 001	6,82	12
542	2,12	575	2,09	(643)	2,08	662	2,13	801	2,02	611	2,08	13
/	/	/	/	/	/	16	0,05	108	0,27	(27)	(0,09)	14
/	/	/	/	/	/	268	0,86	117	0,30	/	/	15
/	/	/	/	/	/	267	0,86	117	0,30	/	/	16
/	/	(1 217)	(4,43)	/	/	1 211	3,89	846	2,13	(1 195)	(4,07)	17
5 212	20,44	5 731	20,85	(7 133)	23,09	6 909	22,22	9 126	22,96	6 307	21,50	18
4 211	16,51	4 547	16,54	(5 519)	17,86	5 410	17,39	7 015	17,65	4 961	16,91	19
4 148	16,26	4 440	16,15	(5 143)	16,65	5 064	16,28	6 325	15,91	4 749	16,19	20
1 884	7,39	2 003	7,29	(2 351)	7,61	2 303	7,41	2 913	7,33	2 153	7,34	21
/	/	/	/	/	/	/	/	/	/	/	/	22
206	0,81	218	0,79	(275)	0,89	267	0,86	347	0,87	241	0,82	23
1 796	7,04	1 956	7,11	(2 205)	7,14	2 221	7,14	2 754	6,93	2 081	7,09	24
251	0,98	249	0,91	(305)	(0,99)	264	0,85	295	0,74	261	0,89	25
11	0,04	/	/	/	/	(8)	(0,03)	17	0,04	/	/	26
-	-	-	-	-	-	-	-	-	-	-	-	27
/	/	/	/	/	/	347	1,11	690	1,74	/	(0,72)	28
/	/	/	/	/	/	0	0,00	1	0,00	/	/	29
/	/	/	/	/	/	335	1,08	655	1,65	/	/	30
/	/	/	/	/	/	2	0,01	25	0,06	/	/	31
/	/	/	/	/	/	10	0,03	9	0,02	/	/	32
-	-	-	-	-	-	-	-	-	-	-	-	33
-	-	/	/	/	/	-	-	-	-	/	/	34
(797)	(3,13)	(857)	3,12	/	/	1 222	3,93	1 921	4,83	1 039	3,54	35
(753)	(2,95)	(799)	(2,91)	/	/	1 116	3,59	1 846	4,64	979	3,34	36
(657)	(2,57)	(705)	(2,56)	/	/	996	3,20	1 704	4,29	875	2,98	37
(96)	(0,38)	94	0,34	(115)	0,37	120	0,39	143	0,36	103	0,35	38
-	-	-	-	-	-	-	-	-	-	-	-	39
/	/	/	/	/	/	100	0,32	56	0,14	/	/	40
/	/	/	/	/	/	100	0,32	55	0,14	/	/	41
/	/	/	/	/	/	/	/	/	/	/	/	42
/	/	/	/	/	/	7	0,02	19	0,05	/	/	43
/	/	(327)	(1,19)	/	/	277	0,89	189	0,48	(308)	(1,05)	44
/	/	/	/	/	/	64	0,21	158	0,40	/	/	45
/	/	/	/	/	/	24	0,08	29	0,07	/	/	46
/	/	64	0,23	62	(0,20)	67	0,21	42	0,11	61	0,21	47
/	/	/	/	/	/	472	1,52	282	0,71	(165)	(0,56)	48
5 328	20,90	5 961	21,68	(7 274)	23,54	7 064	22,71	9 354	23,53	6 522	22,23	49
5 131	20,12	5 629	20,48	(6 785)	21,96	6 523	20,97	8 402	21,14	6 097	20,79	50
8 960	35,14	10 519	38,26	(13 253)	42,89	12 311	39,58	16 677	41,95	11 566	39,43	51
5 468	21,44	5 877	21,38	(7 119)	23,04	6 908	22,21	9 014	22,68	6 400	21,82	52
22 987	90,15	23 388	85,08	/	(80,20)	26 643	85,66	34 372	86,47	24 823	84,63	53
19,96		22,69		(24,16)		24,68		29,37		23,72		54
<b>17,99</b>		<b>19,60</b>		<b>(20,76)</b>		<b>20,94</b>		<b>26,71</b>		<b>20,56</b>		55

stete Arbeitszeit (Bruttoverdienst abzüglich Sonderzahlungen, vermögenswirksame Leistungen, Vergütung für nicht gearbeitete Tage, n, Aktienoptionsprogramme, Belegschaftsaktien, Belegschaftseinrichtungen.- 5) Naturalleistungen, Firmenwagen, Personalrabatte, Job-Tickets alleistungen zu sichern.- 7) Arbeitgeberbeiträge zur Winterbeschäftigungs-Umlage nach Winterbeschäftigungs-Verordnung.- 8) Sozialleistungen im U2-Verfahren nach Aufwendungsausgleichsgesetz.- 10) Anwerbungskosten, vom Arbeitgeber gestellte Berufskleidung.- 11) sten" der Internationalen Arbeitsorganisation (ILO).- 13) Gesetzliche Arbeitgeberbeiträge zur Sozialversicherung, Entgeltfortzahlung, ume oder Beschäftigtenzahl.- 14) Arbeitskosten insgesamt abzüglich Entgelt für die geleistete Arbeitszeit.- 15) Gesetzliche Arbeitgeberbeiträge r, Steuern auf die Lohnsumme oder Beschäftigtenzahl.-

**Arbeitskosten je Vollzeiteinheit 2020 nach Kostenarten, Wirtschaftszweigen und Unternehmensgrößenklassen**

Neue Länder

56 Gastronomie

Lfd. Nr.	Schlüssel 1)	Kostenart	10 und mehr	
			EUR	%
1		<b>Bruttoarbeitskosten insgesamt</b> .....	<b>26 312</b>	<b>100,00</b>
2	D	Nettoarbeitskosten (Bruttoarbeitskosten abzüglich Lohnsubventionen) .....	26 256	99,79
3	D.5	Lohnsubventionen (dem Arbeitgeber erstattete Lohn- und Gehaltszahlungen) .....	/	/
4	D.1	Arbeitnehmerentgelt .....	26 213	99,63
5	D.11	Bruttoverdienste .....	20 777	78,96
6	D.111	Bruttoverdienste (ohne Auszubildende) .....	20 561	78,14
7	D.11111	Entgelt für die geleistete Arbeitszeit 2) .....	17 353	65,95
8	D.11112	Sonderzahlungen insgesamt 3) .....	(516)	(1,96)
9		dar.: von persönlichen Leistungen und vom Unternehmenserfolg abhängig .....	/	/
10	D.1112	Leistungen zur Vermögensbildung der Arbeitnehmer .....	/	/
11	D.1113	Vergütung für nicht gearbeitete Tage .....	2 518	9,57
12		Urlaubsvergütung .....	1 892	7,19
13		Vergütung gesetzlicher Feiertage .....	593	2,25
14		Vergütung sonstiger betrieblicher oder tariflicher arbeitsfreier Tage .....	/	/
15	D.1114	Sachleistungen 4) .....	/	/
16		dar.: unbare individuelle Leistungen 5) .....	/	/
17	D.112	Bruttoverdienste der Auszubildenden .....	/	/
18	D.12	Sozialbeiträge der Arbeitgeber .....	5 437	20,66
19	D.121	Tatsächliche Sozialbeiträge der Arbeitgeber (ohne Auszubildende) 6) .....	4 399	16,72
20	D.1211	Gesetzliche Arbeitgeberbeiträge zur Sozialversicherung .....	4 308	16,37
21		Rentenversicherungsbeiträge .....	1 956	7,43
22		dar.: Aufstockungsbeiträge zur Rentenversicherung im Rahmen der Altersteilzeit .....	/	/
23		Arbeitslosenversicherungsbeiträge .....	220	0,84
24		Kranken- und Pflegeversicherungsbeiträge .....	1 862	7,08
25		Beiträge zur gesetzlichen Unfallversicherung .....	259	0,98
26		Umlage für das Insolvenzgeld .....	11	0,04
27		Sonstige gesetzliche Aufwendungen 7) .....	-	-
28	D.1212	Aufwendungen für die betriebliche Altersversorgung ohne Entgeltumwandlung .....	/	/
29		Aufwendungen für betriebliche Ruhegeldzusagen .....	/	/
30		Zuwendungen an Pensionskassen .....	/	/
31		Zuwendungen an Unterstützungskassen .....	/	/
32		Beiträge zur Direktversicherung .....	/	/
33		Beiträge an Pensionsfonds .....	(2)	(0,01)
34		Beiträge an den Pensions-Sicherungs-Verein VVaG .....	/	/
35	D.122	Unterstellte Sozialbeiträge der Arbeitgeber (ohne Auszubildende) 8) .....	983	3,74
36	D.1221	Entgeltfortzahlung .....	948	3,60
37		Entgeltfortzahlung im Krankheitsfall .....	851	3,23
38		Arbeitgeberzuschüsse zum Mutterschaftsgeld 9) .....	97	0,37
39	D.1222	Unterstellte Sozialbeiträge zur Alters- und Gesundheitsvorsorge von Beamten .....	-	-
40	D.1223	Zahlungen an aus dem Unternehmen ausscheidende Arbeitnehmer .....	/	/
41		Entlassungsentschädigungen .....	/	/
42		Aufstockungsbeträge zum Bruttoverdienst im Rahmen der Altersteilzeit .....	(0)	(0,00)
43	D.1224	Sonstige freiwillige Sozialleistungen der Arbeitgeber .....	/	/
44	D.123	Sozialbeiträge der Arbeitgeber für Auszubildende .....	/	/
45	D.2	Kosten für die berufliche Aus- und Weiterbildung .....	/	/
46	D.3	Sonstige Aufwendungen 10) .....	/	/
47	D.4	Steuern auf die Lohnsumme oder Beschäftigtenzahl 11) .....	47	0,18
48		Nachrichtlich: Aufwendungen der Arbeitnehmer für betriebliche Altersversorgung .....	/	(0,17)
49		Lohnnebenkosten 12) .....	5 535	21,04
50		dar.: gesetzliche Lohnnebenkosten 13) .....	5 358	20,36
51		Personalnebenkosten insgesamt 14) .....	8 959	34,05
52		dar.: gesetzliche Personalnebenkosten 15) .....	5 897	22,41
53		Bruttoarbeitskosten je Vollzeiteinheit einschließlich Auszubildende .....	25 582	97,23
54		Bruttoarbeitskosten je geleistete Stunde der Beschäftigten (ohne Auszubildende) .....	18,69	
55		<b>Nettoarbeitskosten je geleistete Stunde der Beschäftigten (einschl. Auszubildende) .....</b>	<b>18,18</b>	

1) Harmonisierter Schlüssel der statistischen Ämter der Europäischen Union nach Verordnung (EG) 1737/2005.- 2) Laufend gezahltes Entgelt für die geleisteten Sachleistungen.- 3) Zahlungen, die im Allgemeinen nicht laufend mit jeder Lohn- und Gehaltszahlung geleistet werden.- 4) Unbare individuelle Leistungen und Zinsersparnisse.- 6) Zahlungen der Arbeitgeber an Versicherungsträger oder Bildung von Rückstellungen, um ihren Arbeitnehmern Anspruch auf Sozialleistungen der Arbeitgeber direkt an ihre Arbeitnehmer, d. h. ohne Zwischenschaltung eines Versicherungsträgers und ohne Rückstellungen zu bilden.- 9) Beiträge zur Ausgleichsabgabe nach Schwerbehindertengesetz (Teil 2 SGB IX).- 12) Arbeitskosten insg. abzüglich Bruttoverdienste (D.11). Entspricht den "indirekten Kosten".

Arbeitskosten je Vollzeiteinheit in Unternehmen mit ... Arbeitnehmern												Lfd. Nr.
davon mit ... bis ... Arbeitnehmern										50 und mehr		
10 - 49		50 - 249		250 - 499		500 - 999		1000 und mehr				
EUR	%	EUR	%	EUR	%	EUR	%	EUR	%	EUR	%	
24 796	100,00	26 461	100,00	26 163	100,00	28 953	100,00	29 005	100,00	27 166	100,00	1
24 739	99,77	26 402	99,78	26 147	99,94	28 904	99,83	28 905	99,65	27 110	99,80	2
/	/	/	/	/	/	/	/	100	0,35	/	/	3
24 758	99,85	26 370	99,66	26 057	99,59	28 753	99,31	28 771	99,19	27 033	99,51	4
19 748	79,64	20 842	78,76	20 395	77,95	22 549	77,88	23 102	79,65	21 356	78,61	5
19 450	78,44	20 655	78,06	20 237	77,35	22 493	77,69	22 867	78,84	21 186	77,99	6
16 785	67,69	17 427	65,86	16 899	64,59	18 454	63,74	18 729	64,57	17 672	65,05	7
/	/	/	/	/	/	/	/	841	2,90	(641)	(2,36)	8
/	/	/	/	/	/	/	/	196	0,68	/	/	9
/	/	/	/	/	/	/	/	24	0,08	/	/	10
(2 196)	8,86	2 532	9,57	(2 687)	(10,27)	2 928	10,11	3 015	10,39	2 699	9,94	11
(1 614)	6,51	1 912	7,23	(2 052)	(7,84)	2 263	7,82	2 258	7,79	2 048	7,54	12
545	2,20	608	2,30	595	2,27	653	2,26	661	2,28	620	2,28	13
/	/	/	/	/	/	/	/	95	0,33	/	(0,11)	14
/	/	/	/	/	/	/	(0,70)	259	0,89	(153)	(0,56)	15
/	/	/	/	/	/	/	(0,70)	241	0,83	(149)	(0,55)	16
/	/	/	/	/	/	(55)	(0,19)	235	0,81	/	/	17
(5 010)	20,20	5 528	20,89	5 662	21,64	6 204	21,43	5 669	19,54	5 677	20,90	18
4 197	16,93	4 530	17,12	4 272	16,33	4 791	16,55	4 525	15,60	4 512	16,61	19
4 123	16,63	4 433	16,75	4 233	16,18	4 677	16,15	4 346	14,98	4 412	16,24	20
1 882	7,59	2 041	7,71	1 916	7,32	2 060	7,11	1 922	6,63	1 998	7,36	21
/	/	-	-	-	-	/	/	1	0,00	(0)	(0,00)	22
201	0,81	220	0,83	230	0,88	253	0,87	242	0,83	230	0,85	23
1 786	7,20	1 905	7,20	1 824	6,97	2 076	7,17	1 852	6,38	1 904	7,01	24
(243)	0,98	(256)	0,97	(251)	(0,96)	276	0,95	318	1,10	268	0,98	25
(11)	0,04	12	0,04	12	0,05	12	0,04	12	0,04	12	0,04	26
-	-	-	-	-	-	-	-	-	-	-	-	27
/	/	/	/	/	/	/	/	179	0,62	/	/	28
/	/	/	/	-	-	/	/	/	/	/	/	29
/	/	/	/	/	/	/	/	(17)	(0,06)	/	/	30
/	/	/	/	/	/	/	/	114	0,39	/	/	31
/	/	/	/	/	/	(5)	(0,02)	40	0,14	/	/	32
/	/	-	-	-	-	-	-	17	0,06	(3)	(0,01)	33
/	/	/	/	-	-	-	-	/	/	/	/	34
(735)	(2,96)	(952)	(3,60)	/	/	(1 400)	(4,84)	1 086	3,74	1 123	4,14	35
(712)	(2,87)	(925)	(3,50)	/	/	(1 322)	(4,57)	1 008	3,48	1 082	3,98	36
/	(2,52)	(827)	(3,13)	/	/	(1 205)	(4,16)	902	3,11	(978)	3,60	37
87	0,35	98	0,37	104	0,40	117	0,40	106	0,37	103	0,38	38
-	-	-	-	-	-	-	-	-	-	-	-	39
/	/	/	/	/	/	/	/	75	0,26	/	/	40
/	/	/	/	/	/	/	/	74	0,26	/	/	41
-	-	-	-	-	-	-	-	1	0,00	(0)	(0,00)	42
/	/	/	/	/	/	/	/	/	/	/	/	43
/	/	/	/	/	/	(13)	(0,05)	58	0,20	/	/	44
/	/	/	/	/	/	/	/	51	0,18	/	/	45
/	/	/	/	/	/	/	/	117	0,40	/	/	46
/	/	59	0,22	60	0,23	68	0,23	66	0,23	61	0,23	47
/	/	/	/	/	/	/	/	49	0,17	(52)	(0,19)	48
(5 048)	20,36	5 619	21,24	5 768	22,05	6 404	22,12	5 903	20,35	5 810	21,39	49
4 934	19,90	5 464	20,65	5 657	21,62	6 080	21,00	5 478	18,89	5 596	20,60	50
(8 011)	32,31	9 034	34,14	9 264	35,41	10 498	36,26	10 276	35,43	9 493	34,95	51
5 401	21,78	6 026	22,77	6 216	23,76	6 720	23,21	6 081	20,97	6 176	22,73	52
23 810	96,02	25 786	97,45	25 709	98,26	28 775	99,39	28 297	97,56	26 599	97,92	53
18,73		18,10		17,71		20,38		20,16		18,67		54
18,01		17,65		17,42		20,23		19,60		18,27		55

stete Arbeitszeit (Bruttoverdienst abzüglich Sonderzahlungen, vermögenswirksame Leistungen, Vergütung für nicht gearbeitete Tage, n, Aktienoptionsprogramme, Belegschaftsaktien, Belegschaftseinrichtungen.- 5) Naturleistungen, Firmenwagen, Personalrabatte, Job-Tickets alleistungen zu sichern.- 7) Arbeitgeberbeiträge zur Winterbeschäftigungs-Umlage nach Winterbeschäftigungs-Verordnung.- 8) Sozialleistungen im U2-Verfahren nach Aufwendungsausgleichsgesetz.- 10) Anwerbungskosten, vom Arbeitgeber gestellte Berufskleidung.- 11) sten" der Internationalen Arbeitsorganisation (ILO).- 13) Gesetzliche Arbeitgeberbeiträge zur Sozialversicherung, Entgeltfortzahlung, ume oder Beschäftigtenzahl.- 14) Arbeitskosten insgesamt abzüglich Entgelt für die geleistete Arbeitszeit.- 15) Gesetzliche Arbeitgeberbeiträge a, Steuern auf die Lohnsumme oder Beschäftigtenzahl.-

**Arbeitskosten je Vollzeiteinheit 2020 nach Kostenarten, Wirtschaftszweigen und Unternehmensgrößenklassen**

Neue Länder

J Information und Kommunikation

Lfd. Nr.	Schlüssel 1)	Kostenart	10 und mehr	
			EUR	%
1		<b>Bruttoarbeitskosten insgesamt</b> .....	<b>64 225</b>	<b>100,00</b>
2	D	Nettoarbeitskosten (Bruttoarbeitskosten abzüglich Lohnsubventionen) .....	64 210	99,98
3	D.5	Lohnsubventionen (dem Arbeitgeber erstattete Lohn- und Gehaltszahlungen) .....	/	/
4	D.1	Arbeitnehmerentgelt .....	63 816	99,36
5	D.11	Bruttoverdienste .....	50 976	79,37
6	D.111	Bruttoverdienste (ohne Auszubildende) .....	50 669	78,89
7	D.11111	Entgelt für die geleistete Arbeitszeit 2) .....	40 128	62,48
8	D.11112	Sonderzahlungen insgesamt 3) .....	(3 222)	(5,02)
9		dar.: von persönlichen Leistungen und vom Unternehmenserfolg abhängig .....	(1 584)	(2,47)
10	D.1112	Leistungen zur Vermögensbildung der Arbeitnehmer .....	(58)	(0,09)
11	D.1113	Vergütung für nicht gearbeitete Tage .....	6 656	10,36
12		Urlaubsvergütung .....	5 173	8,05
13		Vergütung gesetzlicher Feiertage .....	1 398	2,18
14		Vergütung sonstiger betrieblicher oder tariflicher arbeitsfreier Tage .....	(85)	(0,13)
15	D.1114	Sachleistungen 4) .....	(606)	(0,94)
16		dar.: unbare individuelle Leistungen 5) .....	(551)	(0,86)
17	D.112	Bruttoverdienste der Auszubildenden .....	(307)	(0,48)
18	D.12	Sozialbeiträge der Arbeitgeber .....	12 839	19,99
19	D.121	Tatsächliche Sozialbeiträge der Arbeitgeber (ohne Auszubildende) 6) .....	10 256	15,97
20	D.1211	Gesetzliche Arbeitgeberbeiträge zur Sozialversicherung .....	9 288	14,46
21		Rentenversicherungsbeiträge .....	4 541	7,07
22		dar.: Aufstockungsbeiträge zur Rentenversicherung im Rahmen der Altersteilzeit .....	(125)	(0,19)
23		Arbeitslosenversicherungsbeiträge .....	557	0,87
24		Kranken- und Pflegeversicherungsbeiträge .....	3 937	6,13
25		Beiträge zur gesetzlichen Unfallversicherung .....	225	0,35
26		Umlage für das Insolvenzgeld .....	28	0,04
27		Sonstige gesetzliche Aufwendungen 7) .....	-	-
28	D.1212	Aufwendungen für die betriebliche Altersversorgung ohne Entgeltumwandlung .....	968	1,51
29		Aufwendungen für betriebliche Ruhegeldzusagen .....	(424)	(0,66)
30		Zuwendungen an Pensionskassen .....	/	/
31		Zuwendungen an Unterstützungskassen .....	105	0,16
32		Beiträge zur Direktversicherung .....	/	/
33		Beiträge an Pensionsfonds .....	48	0,08
34		Beiträge an den Pensions-Sicherungs-Verein VVaG .....	42	0,07
35	D.122	Unterstellte Sozialbeiträge der Arbeitgeber (ohne Auszubildende) 8) .....	2 511	3,91
36	D.1221	Entgeltfortzahlung .....	2 045	3,18
37		Entgeltfortzahlung im Krankheitsfall .....	1 821	2,84
38		Arbeitgeberzuschüsse zum Mutterschaftsgeld 9) .....	224	0,35
39	D.1222	Unterstellte Sozialbeiträge zur Alters- und Gesundheitsvorsorge von Beamten .....	-	-
40	D.1223	Zahlungen an aus dem Unternehmen ausscheidende Arbeitnehmer .....	/	/
41		Entlassungsentschädigungen .....	/	/
42		Aufstockungsbeträge zum Bruttoverdienst im Rahmen der Altersteilzeit .....	(109)	0,17
43	D.1224	Sonstige freiwillige Sozialleistungen der Arbeitgeber .....	(25)	(0,04)
44	D.123	Sozialbeiträge der Arbeitgeber für Auszubildende .....	(73)	(0,11)
45	D.2	Kosten für die berufliche Aus- und Weiterbildung .....	318	0,49
46	D.3	Sonstige Aufwendungen 10) .....	(31)	(0,05)
47	D.4	Steuern auf die Lohnsumme oder Beschäftigtenzahl 11) .....	61	0,10
		<b>Nachrichtlich:</b>		
48		Aufwendungen der Arbeitnehmer für betriebliche Altersversorgung .....	(358)	0,56
49		Lohnnebenkosten 12) .....	13 249	20,63
50		dar.: gesetzliche Lohnnebenkosten 13) .....	11 466	17,85
51		Personalnebenkosten insgesamt 14) .....	24 098	37,52
52		dar.: gesetzliche Personalnebenkosten 15) .....	12 791	19,92
53		Bruttoarbeitskosten je Vollzeiteinheit einschließlich Auszubildende .....	62 482	97,29
54		Bruttoarbeitskosten je geleistete Stunde der Beschäftigten (ohne Auszubildende) .....	39,41	
55		<b>Nettoarbeitskosten je geleistete Stunde der Beschäftigten (einschl. Auszubildende) .....</b>	<b>38,38</b>	

1) Harmonisierter Schlüssel der statistischen Ämter der Europäischen Union nach Verordnung (EG) 1737/2005.- 2) Laufend gezahltes Entgelt für die geleisteten Sachleistungen.- 3) Zahlungen, die im Allgemeinen nicht laufend mit jeder Lohn- und Gehaltszahlung geleistet werden.- 4) Unbare individuelle Leistungen und Zinsersparnisse.- 6) Zahlungen der Arbeitgeber an Versicherungsträger oder Bildung von Rückstellungen, um ihren Arbeitnehmern Anspruch auf Sozialleistungen der Arbeitgeber direkt an ihre Arbeitnehmer, d. h. ohne Zwischenschaltung eines Versicherungsträgers und ohne Rückstellungen zu bilden.- 9) Beiträge zur Ausgleichsabgabe nach Schwerbehindertengesetz (Teil 2 SGB IX).- 12) Arbeitskosten insg. abzüglich Bruttoverdienste (D.11). Entspricht den "indirekten Kosten".

Arbeitskosten je Vollzeitereinheit in Unternehmen mit ... Arbeitnehmern												Lfd. Nr.
davon mit ... bis ... Arbeitnehmern										50 und mehr		
10 - 49		50 - 249		250 - 499		500 - 999		1000 und mehr				
EUR	%	EUR	%	EUR	%	EUR	%	EUR	%	EUR	%	
53 346	100,00	59 556	100,00	66 372	100,00	66 819	100,00	74 927	100,00	67 023	100,00	1
53 327	99,97	59 533	99,96	66 357	99,98	66 813	99,99	74 919	99,99	67 009	99,98	2
/	/	/	/	/	/	/	/	9	0,01	/	/	3
53 112	99,56	59 077	99,20	65 970	99,39	66 401	99,37	74 461	99,38	66 568	99,32	4
43 500	81,54	47 802	80,26	52 914	79,72	52 920	79,20	58 073	77,51	52 898	78,93	5
43 069	80,74	47 434	79,65	52 631	79,30	52 621	78,75	57 909	77,29	52 623	78,52	6
34 314	64,32	36 536	61,35	41 397	62,37	41 642	62,32	46 860	62,54	41 623	62,10	7
/	/	/	/	/	/	/	/	2 544	3,39	(3 390)	(5,06)	8
/	/	/	/	/	/	/	/	(1 357)	(1,81)	(1 666)	(2,49)	9
/	/	/	/	/	(0,19)	/	/	70	0,09	63	0,09	10
5 256	9,85	5 941	9,98	6 580	9,91	(7 127)	10,67	8 179	10,92	7 016	10,47	11
4 056	7,60	4 583	7,70	5 139	7,74	(5 591)	8,37	6 377	8,51	5 460	8,15	12
1 170	2,19	1 286	2,16	1 422	2,14	1 466	2,19	1 635	2,18	1 456	2,17	13
/	/	/	/	/	/	/	/	167	0,22	(99)	(0,15)	14
/	/	(788)	(1,32)	/	/	612	0,92	256	0,34	(532)	(0,79)	15
/	/	/	/	/	/	535	(0,80)	209	0,28	(471)	(0,70)	16
/	/	/	/	/	/	/	/	165	0,22	(275)	(0,41)	17
9 612	18,02	11 276	18,93	13 056	19,67	(13 480)	20,17	16 388	21,87	13 669	20,39	18
7 899	14,81	8 783	14,75	10 652	16,05	(10 882)	16,29	13 031	17,39	10 862	16,21	19
7 603	14,25	8 311	13,96	10 028	15,11	10 052	15,04	10 889	14,53	9 721	14,50	20
3 655	6,85	4 039	6,78	4 946	7,45	(4 948)	7,40	5 364	7,16	4 769	7,11	21
/	/	/	/	/	/	/	/	371	0,50	(155)	(0,23)	22
444	0,83	497	0,84	619	0,93	619	0,93	648	0,86	586	0,87	23
3 298	6,18	3 506	5,89	4 123	6,21	4 223	6,32	4 637	6,19	4 102	6,12	24
(178)	(0,33)	240	0,40	(312)	(0,47)	233	0,35	214	0,29	237	0,35	25
/	/	(28)	(0,05)	28	0,04	29	0,04	26	0,03	28	0,04	26
-	-	-	-	-	-	-	-	-	-	-	-	27
/	/	/	/	/	/	/	/	2 142	2,86	1 141	1,70	28
/	/	/	/	/	/	/	/	1 105	1,47	505	0,75	29
/	/	/	/	/	/	/	/	467	0,62	/	/	30
/	/	/	/	/	/	/	/	251	0,34	(131)	(0,20)	31
/	/	/	/	/	/	/	/	22	0,03	/	/	32
-	-	-	-	-	-	-	-	173	0,23	61	0,09	33
/	/	/	/	/	/	/	/	125	0,17	51	0,08	34
(1 614)	3,03	/	(4,04)	2 335	(3,52)	/	(3,78)	3 319	4,43	2 741	4,09	35
(1 523)	(2,85)	1 626	2,73	(2 160)	(3,25)	(2 276)	3,41	2 697	3,60	2 179	3,25	36
(1 338)	(2,51)	1 414	2,37	(1 933)	(2,91)	(2 038)	(3,05)	2 441	3,26	1 946	2,90	37
185	0,35	212	0,36	228	0,34	237	0,36	256	0,34	234	0,35	38
-	-	-	-	-	-	-	-	-	-	-	-	39
/	/	/	/	/	(0,25)	/	/	566	0,76	/	/	40
/	/	/	/	/	(0,24)	/	/	268	0,36	/	/	41
/	/	/	/	/	/	/	/	298	0,40	(133)	0,20	42
/	/	/	/	/	/	/	/	56	0,07	(31)	(0,05)	43
/	/	/	/	/	/	/	/	38	0,05	(66)	(0,10)	44
/	/	/	/	/	/	/	/	390	0,52	354	0,53	45
/	/	/	/	/	/	/	/	18	0,02	(35)	(0,05)	46
/	/	70	0,12	69	0,10	74	0,11	57	0,08	66	0,10	47
/	/	/	/	/	/	/	/	379	0,51	(378)	(0,56)	48
9 845	18,46	11 755	19,74	13 458	20,28	(13 899)	20,80	16 854	22,49	14 124	21,07	49
9 266	17,37	10 096	16,95	12 326	18,57	(12 472)	18,67	13 681	18,26	12 032	17,95	50
19 032	35,68	23 021	38,65	(24 976)	37,63	25 177	37,68	28 067	37,46	25 400	37,90	51
10 336	19,38	11 293	18,96	13 680	20,61	(13 868)	20,75	15 278	20,39	13 423	20,03	52
51 306	96,18	57 298	96,21	64 954	97,86	65 173	97,54	74 136	98,94	65 398	97,58	53
31,51		36,68		39,54		40,30		48,03		41,54		54
<b>30,29</b>		<b>35,49</b>		<b>38,67</b>		<b>39,28</b>		<b>47,49</b>		<b>40,59</b>		55

stete Arbeitszeit (Bruttoverdienst abzüglich Sonderzahlungen, vermögenswirksame Leistungen, Vergütung für nicht gearbeitete Tage, n, Aktienoptionsprogramme, Belegschaftsaktien, Belegschaftseinrichtungen.- 5) Naturleistungen, Firmenwagen, Personalrabatte, Job-Tickets alleistungen zu sichern.- 7) Arbeitgeberbeiträge zur Winterbeschäftigungs-Umlage nach Winterbeschäftigungs-Verordnung.- 8) Sozialleistungen im U2-Verfahren nach Aufwendungsausgleichsgesetz.- 10) Anwerbungskosten, vom Arbeitgeber gestellte Berufskleidung.- 11) sten" der Internationalen Arbeitsorganisation (ILO).- 13) Gesetzliche Arbeitgeberbeiträge zur Sozialversicherung, Entgeltfortzahlung, me oder Beschäftigtenzahl.- 14) Arbeitskosten insgesamt abzüglich Entgelt für die geleistete Arbeitszeit.- 15) Gesetzliche Arbeitgeberbeiträge r, Steuern auf die Lohnsumme oder Beschäftigtenzahl.-

**Arbeitskosten je Vollzeiteinheit 2020 nach Kostenarten, Wirtschaftszweigen und Unternehmensgrößenklassen**

Neue Länder

58 Verlagswesen

Lfd. Nr.	Schlüssel 1)	Kostenart	10 und mehr	
			EUR	%
1		<b>Bruttoarbeitskosten insgesamt</b> .....	<b>52 828</b>	<b>100,00</b>
2	D	Nettoarbeitskosten (Bruttoarbeitskosten abzüglich Lohnsubventionen) .....	52 813	99,97
3	D.5	Lohnsubventionen (dem Arbeitgeber erstattete Lohn- und Gehaltszahlungen) .....	/	/
4	D.1	Arbeitnehmerentgelt .....	52 594	99,56
5	D.11	Bruttoverdienste .....	40 626	76,90
6	D.111	Bruttoverdienste (ohne Auszubildende) .....	40 322	76,33
7	D.11111	Entgelt für die geleistete Arbeitszeit 2) .....	32 152	60,86
8	D.11112	Sonderzahlungen insgesamt 3) .....	/	/
9		dar.: von persönlichen Leistungen und vom Unternehmenserfolg abhängig .....	/	/
10	D.1112	Leistungen zur Vermögensbildung der Arbeitnehmer .....	(98)	(0,19)
11	D.1113	Vergütung für nicht gearbeitete Tage .....	5 290	10,01
12		Urlaubsvergütung .....	4 160	7,87
13		Vergütung gesetzlicher Feiertage .....	1 113	2,11
14		Vergütung sonstiger betrieblicher oder tariflicher arbeitsfreier Tage .....	/	/
15	D.1114	Sachleistungen 4) .....	/	/
16		dar.: unbare individuelle Leistungen 5) .....	/	/
17	D.112	Bruttoverdienste der Auszubildenden .....	/	/
18	D.12	Sozialbeiträge der Arbeitgeber .....	(11 968)	(22,66)
19	D.121	Tatsächliche Sozialbeiträge der Arbeitgeber (ohne Auszubildende) 6) .....	8 190	15,50
20	D.1211	Gesetzliche Arbeitgeberbeiträge zur Sozialversicherung .....	7 928	15,01
21		Rentenversicherungsbeiträge .....	3 851	7,29
22		dar.: Aufstockungsbeiträge zur Rentenversicherung im Rahmen der Altersteilzeit .....	/	/
23		Arbeitslosenversicherungsbeiträge .....	436	0,82
24		Kranken- und Pflegeversicherungsbeiträge .....	3 374	6,39
25		Beiträge zur gesetzlichen Unfallversicherung .....	246	0,47
26		Umlage für das Insolvenzgeld .....	21	0,04
27		Sonstige gesetzliche Aufwendungen 7) .....	-	-
28	D.1212	Aufwendungen für die betriebliche Altersversorgung ohne Entgeltumwandlung .....	/	/
29		Aufwendungen für betriebliche Ruhegeldzusagen .....	/	/
30		Zuwendungen an Pensionskassen .....	(56)	(0,11)
31		Zuwendungen an Unterstützungskassen .....	/	/
32		Beiträge zur Direktversicherung .....	/	/
33		Beiträge an Pensionsfonds .....	-	-
34		Beiträge an den Pensions-Sicherungs-Verein VVaG .....	/	/
35	D.122	Unterstellte Sozialbeiträge der Arbeitgeber (ohne Auszubildende) 8) .....	/	/
36	D.1221	Entgeltfortzahlung .....	1 577	2,99
37		Entgeltfortzahlung im Krankheitsfall .....	1 403	2,66
38		Arbeitgeberzuschüsse zum Mutterschaftsgeld 9) .....	174	0,33
39	D.1222	Unterstellte Sozialbeiträge zur Alters- und Gesundheitsvorsorge von Beamten .....	-	-
40	D.1223	Zahlungen an aus dem Unternehmen ausscheidende Arbeitnehmer .....	/	/
41		Entlassungsentschädigungen .....	/	/
42		Aufstockungsbeträge zum Bruttoverdienst im Rahmen der Altersteilzeit .....	/	/
43	D.1224	Sonstige freiwillige Sozialleistungen der Arbeitgeber .....	/	/
44	D.123	Sozialbeiträge der Arbeitgeber für Auszubildende .....	/	/
45	D.2	Kosten für die berufliche Aus- und Weiterbildung .....	(124)	(0,23)
46	D.3	Sonstige Aufwendungen 10) .....	/	/
47	D.4	Steuern auf die Lohnsumme oder Beschäftigtenzahl 11) .....	45	0,08
48		Nachrichtlich: Aufwendungen der Arbeitnehmer für betriebliche Altersversorgung .....	(237)	(0,45)
49		Lohnnebenkosten 12) .....	(12 202)	23,10
50		dar.: gesetzliche Lohnnebenkosten 13) .....	9 630	18,23
51		Personalnebenkosten insgesamt 14) .....	(20 676)	39,14
52		dar.: gesetzliche Personalnebenkosten 15) .....	10 663	20,18
53		Bruttoarbeitskosten je Vollzeiteinheit einschließlich Auszubildende .....	51 452	97,40
54		Bruttoarbeitskosten je geleistete Stunde der Beschäftigten (ohne Auszubildende) .....	33,45	
55		<b>Nettoarbeitskosten je geleistete Stunde der Beschäftigten (einschl. Auszubildende)</b> .....	<b>32,57</b>	

1) Harmonisierter Schlüssel der statistischen Ämter der Europäischen Union nach Verordnung (EG) 1737/2005.- 2) Laufend gezahltes Entgelt für die geleisteten Sachleistungen.- 3) Zahlungen, die im Allgemeinen nicht laufend mit jeder Lohn- und Gehaltszahlung geleistet werden.- 4) Unbare individuelle Leistungen und Zinsersparnisse.- 6) Zahlungen der Arbeitgeber an Versicherungsträger oder Bildung von Rückstellungen, um ihren Arbeitnehmern Anspruch auf Sozialleistungen der Arbeitgeber direkt an ihre Arbeitnehmer, d. h. ohne Zwischenschaltung eines Versicherungsträgers und ohne Rückstellungen zu bilden.- 9) Beiträge zur Ausgleichsabgabe nach Schwerbehindertengesetz (Teil 2 SGB IX).- 12) Arbeitskosten insg. abzüglich Bruttoverdienste (D.11). Entspricht den "indirekten Kosten".- 13) gesetzliche Lohnnebenkosten.- 14) Personalnebenkosten insgesamt.- 15) gesetzliche Personalnebenkosten.- 16) Zahlungen der Arbeitgeber an Versicherungsträger oder Bildung von Rückstellungen, um ihren Arbeitnehmern Anspruch auf Sozialleistungen der Arbeitgeber direkt an ihre Arbeitnehmer, d. h. ohne Zwischenschaltung eines Versicherungsträgers und ohne Rückstellungen zu bilden.- 17) Beiträge zur Ausgleichsabgabe nach Schwerbehindertengesetz (Teil 2 SGB IX).- 18) Arbeitskosten insg. abzüglich Bruttoverdienste (D.11). Entspricht den "indirekten Kosten".- 19) Beiträge zur Ausgleichsabgabe nach Schwerbehindertengesetz (Teil 2 SGB IX).- 20) Zahlungen der Arbeitgeber an Versicherungsträger oder Bildung von Rückstellungen, um ihren Arbeitnehmern Anspruch auf Sozialleistungen der Arbeitgeber direkt an ihre Arbeitnehmer, d. h. ohne Zwischenschaltung eines Versicherungsträgers und ohne Rückstellungen zu bilden.- 21) Beiträge zur Ausgleichsabgabe nach Schwerbehindertengesetz (Teil 2 SGB IX).

Arbeitskosten je Vollzeitereinheit in Unternehmen mit ... Arbeitnehmern												Lfd. Nr.
davon mit ... bis ... Arbeitnehmern										50 und mehr		
10 - 49		50 - 249		250 - 499		500 - 999		1000 und mehr				
EUR	%	EUR	%	EUR	%	EUR	%	EUR	%	EUR	%	
<b>(50 539)</b>	<b>100,00</b>	<b>(59 811)</b>	<b>100,00</b>	.	.	.	.	<b>30 859</b>	<b>100,00</b>	<b>53 787</b>	<b>100,00</b>	1
(50 510)	99,94	(59 799)	99,98	.	.	.	.	30 859	100,00	53 779	99,98	2
/	/	/	/	.	.	.	.	-	-	/	/	3
(50 472)	99,87	(59 390)	99,30	.	.	.	.	30 832	99,91	53 484	99,44	4
(40 682)	80,50	44 208	73,91	.	.	.	.	24 138	78,22	40 603	75,49	5
(40 523)	80,18	43 674	73,02	.	.	.	.	24 138	78,22	40 238	74,81	6
(32 457)	64,22	34 019	56,88	.	.	.	.	20 867	67,62	32 024	59,54	7
/	/	(2 767)	(4,63)	.	.	.	.	/	(1,36)	(2 158)	(4,01)	8
/	/	/	/	.	.	.	.	/	/	/	/	9
/	/	(125)	(0,21)	.	.	.	.	/	/	(113)	(0,21)	10
(5 169)	10,23	5 904	9,87	.	.	.	.	(2 840)	9,20	5 340	9,93	11
(4 042)	8,00	4 713	7,88	.	.	.	.	(2 139)	(6,93)	4 209	7,83	12
(1 118)	2,21	1 181	1,97	.	.	.	.	658	2,13	1 110	2,06	13
/	/	/	/	.	.	.	.	(43)	(0,14)	/	/	14
/	/	/	/	.	.	.	.	/	/	/	/	15
/	/	/	/	.	.	.	.	/	/	/	(0,65)	16
/	/	(533)	/	.	.	.	.	-	-	(365)	(0,68)	17
9 790	19,37	/	(25,38)	.	.	.	.	6 694	21,69	(12 882)	(23,95)	18
(7 800)	15,43	8 736	14,61	.	.	.	.	5 813	18,84	8 354	15,53	19
(7 743)	15,32	8 460	14,14	.	.	.	.	5 811	18,83	8 006	14,88	20
(3 711)	7,34	4 105	6,86	.	.	.	.	2 828	9,16	3 909	7,27	21
/	/	/	/	.	.	.	.	/	/	/	/	22
(451)	0,89	482	0,81	.	.	.	.	(188)	(0,61)	429	0,80	23
3 345	6,62	3 558	5,95	.	.	.	.	2 494	8,08	3 386	6,30	24
(217)	(0,43)	(291)	(0,49)	.	.	.	.	(291)	(0,94)	(259)	0,48	25
(19)	0,04	24	0,04	.	.	.	.	11	0,04	22	0,04	26
-	-	-	-	.	.	.	.	-	-	-	-	27
/	/	/	/	.	.	.	.	/	/	/	/	28
-	-	/	/	.	.	.	.	-	-	/	/	29
-	-	/	/	.	.	.	.	/	/	(79)	(0,15)	30
/	/	/	/	.	.	.	.	-	-	/	/	31
/	/	/	/	.	.	.	.	/	/	/	/	32
-	-	-	-	.	.	.	.	-	-	-	-	33
-	-	/	/	.	.	.	.	-	-	/	/	34
(1 944)	/	/	/	.	.	.	.	(882)	2,86	/	/	35
(1 625)	/	1 788	2,99	.	.	.	.	(780)	2,53	1 558	2,90	36
/	/	1 602	(2,68)	.	.	.	.	(710)	2,30	1 389	2,58	37
(187)	0,37	186	0,31	.	.	.	.	70	0,23	169	0,31	38
-	-	-	-	.	.	.	.	-	-	-	-	39
/	/	/	/	.	.	.	.	/	(0,33)	/	/	40
/	/	/	/	.	.	.	.	/	(0,31)	/	/	41
/	/	/	/	.	.	.	.	/	/	/	/	42
/	/	/	/	.	.	.	.	/	/	/	/	43
/	/	(139)	/	.	.	.	.	-	-	(94)	(0,18)	44
/	/	/	(0,40)	.	.	.	.	/	/	(167)	(0,31)	45
/	/	/	/	.	.	.	.	-	-	/	/	46
(43)	/	50	(0,08)	.	.	.	.	(26)	(0,09)	46	0,08	47
/	/	(313)	(0,52)	.	.	.	.	/	/	(295)	0,55	48
9 857	19,50	/	(26,09)	.	.	.	.	6 721	21,78	(13 185)	(24,51)	49
9 456	18,71	10 437	17,45	.	.	.	.	6 617	21,44	9 703	18,04	50
(18 082)	35,78	(25 792)	43,12	.	.	.	.	9 992	32,38	(21 763)	40,46	51
10 529	20,83	11 478	19,19	.	.	.	.	7 276	23,58	10 719	19,93	52
(49 690)	98,32	(57 260)	95,74	.	.	.	.	30 859	100,00	52 181	97,01	53
(31,45)		38,02		.	.	.	.	19,75		34,31		54
<b>(30,87)</b>		<b>36,42</b>		.	.	.	.	<b>19,75</b>		<b>33,29</b>		55

stete Arbeitszeit (Bruttoverdienst abzüglich Sonderzahlungen, vermögenswirksame Leistungen, Vergütung für nicht gearbeitete Tage, n, Aktienoptionsprogramme, Belegschaftsaktien, Belegschaftseinrichtungen.- 5) Naturleistungen, Firmenwagen, Personalrabatte, Job-Tickets alleistungen zu sichern.- 7) Arbeitgeberbeiträge zur Winterbeschäftigungs-Umlage nach Winterbeschäftigungs-Verordnung.- 8) Sozialleistungen im U2-Verfahren nach Aufwendungsausgleichsgesetz.- 10) Anwerbungskosten, vom Arbeitgeber gestellte Berufskleidung.- 11) sten" der Internationalen Arbeitsorganisation (ILO).- 13) Gesetzliche Arbeitgeberbeiträge zur Sozialversicherung, Entgeltfortzahlung, ume oder Beschäftigtenzahl.- 14) Arbeitskosten insgesamt abzüglich Entgelt für die geleistete Arbeitszeit.- 15) Gesetzliche Arbeitgeberbeiträge r, Steuern auf die Lohnsumme oder Beschäftigtenzahl.-

**Arbeitskosten je Vollzeiteinheit 2020 nach Kostenarten, Wirtschaftszweigen und Unternehmensgrößenklassen**

Neue Länder

59 Herstellung, Verleih und Vertrieb von Filmen und Fernsehprogrammen; Kinos; Tonstudios und Verlegen von Musik

Lfd. Nr.	Schlüssel 1)	Kostenart	10 und mehr	
			EUR	%
1		<b>Bruttoarbeitskosten insgesamt</b> .....	<b>64 803</b>	<b>100,00</b>
2	D	Nettoarbeitskosten (Bruttoarbeitskosten abzüglich Lohnsubventionen) .....	64 801	100,00
3	D.5	Lohnsubventionen (dem Arbeitgeber erstattete Lohn- und Gehaltszahlungen) .....	2	0,00
4	D.1	Arbeitnehmerentgelt .....	64 538	99,59
5	D.11	Bruttoverdienste .....	52 760	81,42
6	D.111	Bruttoverdienste (ohne Auszubildende) .....	52 524	81,05
7	D.11111	Entgelt für die geleistete Arbeitszeit 2) .....	42 226	65,16
8	D.11112	Sonderzahlungen insgesamt 3) .....	3 223	4,97
9		dar.: von persönlichen Leistungen und vom Unternehmenserfolg abhängig .....	1 330	2,05
10	D.1112	Leistungen zur Vermögensbildung der Arbeitnehmer .....	26	0,04
11	D.1113	Vergütung für nicht gearbeitete Tage .....	6 786	10,47
12		Urlaubsvergütung .....	5 354	8,26
13		Vergütung gesetzlicher Feiertage .....	1 383	2,13
14		Vergütung sonstiger betrieblicher oder tariflicher arbeitsfreier Tage .....	49	0,08
15	D.1114	Sachleistungen 4) .....	263	0,41
16		dar.: unbare individuelle Leistungen 5) .....	239	0,37
17	D.112	Bruttoverdienste der Auszubildenden .....	(236)	(0,36)
18	D.12	Sozialbeiträge der Arbeitgeber .....	11 778	18,18
19	D.121	Tatsächliche Sozialbeiträge der Arbeitgeber (ohne Auszubildende) 6) .....	9 728	15,01
20	D.1211	Gesetzliche Arbeitgeberbeiträge zur Sozialversicherung .....	8 682	13,40
21		Rentenversicherungsbeiträge .....	4 251	6,56
22		dar.: Aufstockungsbeiträge zur Rentenversicherung im Rahmen der Altersteilzeit .....	7	0,01
23		Arbeitslosenversicherungsbeiträge .....	497	0,77
24		Kranken- und Pflegeversicherungsbeiträge .....	3 495	5,39
25		Beiträge zur gesetzlichen Unfallversicherung .....	418	0,64
26		Umlage für das Insolvenzgeld .....	21	0,03
27		Sonstige gesetzliche Aufwendungen 7) .....	-	-
28	D.1212	Aufwendungen für die betriebliche Altersversorgung ohne Entgeltumwandlung .....	1 046	1,61
29		Aufwendungen für betriebliche Ruhegeldzusagen .....	405	0,62
30		Zuwendungen an Pensionskassen .....	289	0,45
31		Zuwendungen an Unterstützungskassen .....	177	0,27
32		Beiträge zur Direktversicherung .....	(154)	(0,24)
33		Beiträge an Pensionsfonds .....	-	-
34		Beiträge an den Pensions-Sicherungs-Verein VVaG .....	21	0,03
35	D.122	Unterstellte Sozialbeiträge der Arbeitgeber (ohne Auszubildende) 8) .....	1 995	3,08
36	D.1221	Entgeltfortzahlung .....	1 619	2,50
37		Entgeltfortzahlung im Krankheitsfall .....	1 436	2,22
38		Arbeitgeberzuschüsse zum Mutterschaftsgeld 9) .....	182	0,28
39	D.1222	Unterstellte Sozialbeiträge zur Alters- und Gesundheitsvorsorge von Beamten .....	-	-
40	D.1223	Zahlungen an aus dem Unternehmen ausscheidende Arbeitnehmer .....	304	0,47
41		Entlassungsentschädigungen .....	293	0,45
42		Aufstockungsbeträge zum Bruttoverdienst im Rahmen der Altersteilzeit .....	12	0,02
43	D.1224	Sonstige freiwillige Sozialleistungen der Arbeitgeber .....	72	0,11
44	D.123	Sozialbeiträge der Arbeitgeber für Auszubildende .....	(55)	(0,09)
45	D.2	Kosten für die berufliche Aus- und Weiterbildung .....	167	0,26
46	D.3	Sonstige Aufwendungen 10) .....	(20)	(0,03)
47	D.4	Steuern auf die Lohnsumme oder Beschäftigtenzahl 11) .....	77	0,12
		<b>Nachrichtlich:</b>		
48		Aufwendungen der Arbeitnehmer für betriebliche Altersversorgung .....	562	0,87
49		Lohnnebenkosten 12) .....	12 043	18,58
50		dar.: gesetzliche Lohnnebenkosten 13) .....	10 433	16,10
51		Personalnebenkosten insgesamt 14) .....	22 576	34,84
52		dar.: gesetzliche Personalnebenkosten 15) .....	11 762	18,15
53		Bruttoarbeitskosten je Vollzeiteinheit einschließlich Auszubildende .....	63 482	97,96
54		Bruttoarbeitskosten je geleistete Stunde der Beschäftigten (ohne Auszubildende) .....	40,92	
55		<b>Nettoarbeitskosten je geleistete Stunde der Beschäftigten (einschl. Auszubildende)</b> .....	<b>40,05</b>	

1) Harmonisierter Schlüssel der statistischen Ämter der Europäischen Union nach Verordnung (EG) 1737/2005.- 2) Laufend gezahltes Entgelt für die geleisteten Sachleistungen.- 3) Zahlungen, die im Allgemeinen nicht laufend mit jeder Lohn- und Gehaltszahlung geleistet werden.- 4) Unbare individuelle Leistungen und Zinsersparnisse.- 6) Zahlungen der Arbeitgeber an Versicherungsträger oder Bildung von Rückstellungen, um ihren Arbeitnehmern Anspruch auf Sozialleistungen der Arbeitgeber direkt an ihre Arbeitnehmer, d. h. ohne Zwischenschaltung eines Versicherungsträgers und ohne Rückstellungen zu bilden.- 9) Beiträge zur Ausgleichsabgabe nach Schwerbehindertengesetz (Teil 2 SGB IX).- 12) Arbeitskosten insg. abzüglich Bruttoverdienste (D.11). Entspricht den "indirekten Kosten".



Arbeitskosten je Vollzeiteinheit in Unternehmen mit ... Arbeitnehmern												Lfd. Nr.
davon mit ... bis ... Arbeitnehmern										50 und mehr		
10 - 49		50 - 249		250 - 499		500 - 999		1000 und mehr				
EUR	%	EUR	%	EUR	%	EUR	%	EUR	%	EUR	%	
/	100,00	69 965	100,00	.	.	.	.	58 439	100,00	70 374	100,00	1
/	100,00	69 965	100,00	.	.	.	.	58 432	99,99	70 372	100,00	2
-	-	-	-	-	-	-	-	7	0,01	2	0,00	3
/	99,88	69 677	99,59	.	.	.	.	58 174	99,55	70 070	99,57	4
/	80,16	58 317	83,35	.	.	.	.	46 117	78,91	57 373	81,53	5
/	79,41	58 034	82,95	.	.	.	.	46 117	78,91	57 141	81,20	6
/	67,20	43 007	61,47	.	.	.	.	39 052	66,83	45 732	64,98	7
/	(2,24)	7 208	10,30	.	.	.	.	590	1,01	3 666	5,21	8
/	/	3 292	4,71	.	.	.	.	161	0,27	1 533	2,18	9
/	/	42	0,06	.	.	.	.	33	0,06	30	0,04	10
/	(9,82)	7 346	10,50	.	.	.	.	6 356	10,88	7 410	10,53	11
/	(7,51)	5 748	8,22	.	.	.	.	5 036	8,62	5 860	8,33	12
/	2,25	1 473	2,11	.	.	.	.	1 317	2,25	1 495	2,12	13
/	/	125	0,18	.	.	.	.	4	0,01	54	0,08	14
/	/	431	0,62	.	.	.	.	86	0,15	303	0,43	15
/	/	363	0,52	.	.	.	.	86	0,15	274	0,39	16
/	/	283	0,40	.	.	.	.	-	-	232	0,33	17
/	19,72	11 360	16,24	.	.	.	.	12 057	20,63	12 697	18,04	18
/	16,59	9 205	13,16	.	.	.	.	9 277	15,87	10 468	14,88	19
/	16,05	8 410	12,02	.	.	.	.	8 672	14,84	9 267	13,17	20
/	7,87	4 173	5,96	.	.	.	.	4 220	7,22	4 536	6,45	21
-	-	-	-	-	-	-	-	-	-	8	0,01	22
/	0,77	494	0,71	.	.	.	.	529	0,91	540	0,77	23
/	6,68	3 262	4,66	.	.	.	.	3 681	6,30	3 718	5,28	24
/	(0,69)	449	0,64	.	.	.	.	239	0,41	451	0,64	25
/	(0,04)	32	0,05	.	.	.	.	3	0,00	22	0,03	26
-	-	-	-	-	-	-	-	-	-	-	-	27
/	/	795	1,14	.	.	.	.	605	1,04	1 202	1,71	28
-	-	277	0,40	.	.	.	.	-(32)	-(0,05)	478	0,68	29
/	/	68	0,10	.	.	.	.	533	0,91	334	0,47	30
/	/	43	0,06	.	.	.	.	-	-	204	0,29	31
/	/	355	0,51	.	.	.	.	92	0,16	161	0,23	32
-	-	-	-	-	-	-	-	-	-	-	-	33
-	-	52	0,07	.	.	.	.	11	0,02	25	0,04	34
/	/	2 091	2,99	.	.	.	.	2 780	4,76	2 174	3,09	35
/	/	1 423	2,03	.	.	.	.	2 422	4,14	1 735	2,47	36
/	/	1 223	1,75	.	.	.	.	2 272	3,89	1 539	2,19	37
/	0,30	200	0,29	.	.	.	.	149	0,26	197	0,28	38
-	-	-	-	-	-	-	-	-	-	-	-	39
/	/	665	0,95	.	.	.	.	(99)	(0,17)	354	0,50	40
/	/	665	0,95	.	.	.	.	(99)	(0,17)	340	0,48	41
-	-	/	/	-	-	-	-	-	-	14	0,02	42
-	-	/	/	-	-	-	-	259	0,44	85	0,12	43
/	/	63	0,09	.	.	.	.	-	-	55	0,08	44
/	/	172	0,25	.	.	.	.	203	0,35	193	0,27	45
-	-	/	/	-	-	-	-	2	0,00	24	(0,03)	46
/	/	108	0,15	.	.	.	.	60	0,10	88	0,12	47
/	/	826	1,18	.	.	.	.	318	0,54	654	0,93	48
/	19,84	11 648	16,65	.	.	.	.	12 322	21,09	13 001	18,47	49
/	19,14	10 004	14,30	.	.	.	.	11 153	19,09	11 144	15,84	50
/	32,80	26 958	38,53	.	.	.	.	19 387	33,17	24 642	35,02	51
/	21,22	11 414	16,31	.	.	.	.	12 471	21,34	12 585	17,88	52
/	97,00	67 802	96,91	.	.	.	.	58 439	100,00	69 064	98,14	53
(25,28)		42,14		.	.	.	.	42,88		43,24		54
(24,52)		40,89		.	.	.	.	42,87		42,37		55

stete Arbeitszeit (Bruttoverdienst abzüglich Sonderzahlungen, vermögenswirksame Leistungen, Vergütung für nicht gearbeitete Tage, n, Aktienoptionsprogramme, Belegschaftsaktien, Belegschaftseinrichtungen.- 5) Naturleistungen, Firmenwagen, Personalrabatte, Job-Tickets alleistungen zu sichern.- 7) Arbeitgeberbeiträge zur Winterbeschäftigungs-Umlage nach Winterbeschäftigungs-Verordnung.- 8) Sozialleistungen im U2-Verfahren nach Aufwendungsausgleichsgesetz.- 10) Anwerbungskosten, vom Arbeitgeber gestellte Berufskleidung.- 11) sten" der Internationalen Arbeitsorganisation (ILO).- 13) Gesetzliche Arbeitgeberbeiträge zur Sozialversicherung, Entgeltfortzahlung, ume oder Beschäftigtenzahl.- 14) Arbeitskosten insgesamt abzüglich Entgelt für die geleistete Arbeitszeit.- 15) Gesetzliche Arbeitgeberbeiträge a, Steuern auf die Lohnsumme oder Beschäftigtenzahl.-

**Arbeitskosten je Vollzeiteinheit 2020 nach Kostenarten, Wirtschaftszweigen und Unternehmensgrößenklassen**

Neue Länder

60 Rundfunkveranstalter

Lfd. Nr.	Schlüssel 1)	Kostenart	10 und mehr	
			EUR	%
1		<b>Bruttoarbeitskosten insgesamt</b> .....	<b>90 380</b>	<b>100,00</b>
2	D	Nettoarbeitskosten (Bruttoarbeitskosten abzüglich Lohnsubventionen) .....	90 369	99,99
3	D.5	Lohnsubventionen (dem Arbeitgeber erstattete Lohn- und Gehaltszahlungen) .....	/	/
4	D.1	Arbeitnehmerentgelt .....	89 833	99,39
5	D.11	Bruttoverdienste .....	68 082	75,33
6	D.111	Bruttoverdienste (ohne Auszubildende) .....	67 680	74,88
7	D.11111	Entgelt für die geleistete Arbeitszeit 2) .....	55 002	60,86
8	D.11112	Sonderzahlungen insgesamt 3) .....	1 944	2,15
9		dar.: von persönlichen Leistungen und vom Unternehmenserfolg abhängig .....	(529)	(0,59)
10	D.1112	Leistungen zur Vermögensbildung der Arbeitnehmer .....	11	0,01
11	D.1113	Vergütung für nicht gearbeitete Tage .....	10 457	11,57
12		Urlaubsvergütung .....	7 696	8,51
13		Vergütung gesetzlicher Feiertage .....	1 986	2,20
14		Vergütung sonstiger betrieblicher oder tariflicher arbeitsfreier Tage .....	776	0,86
15	D.1114	Sachleistungen 4) .....	266	0,29
16		dar.: unbare individuelle Leistungen 5) .....	264	0,29
17	D.112	Bruttoverdienste der Auszubildenden .....	(402)	(0,44)
18	D.12	Sozialbeiträge der Arbeitgeber .....	21 751	24,07
19	D.121	Tatsächliche Sozialbeiträge der Arbeitgeber (ohne Auszubildende) 6) .....	18 191	20,13
20	D.1211	Gesetzliche Arbeitgeberbeiträge zur Sozialversicherung .....	11 687	12,93
21		Rentenversicherungsbeiträge .....	6 006	6,65
22		dar.: Aufstockungsbeiträge zur Rentenversicherung im Rahmen der Altersteilzeit .....	53	0,06
23		Arbeitslosenversicherungsbeiträge .....	761	0,84
24		Kranken- und Pflegeversicherungsbeiträge .....	4 707	5,21
25		Beiträge zur gesetzlichen Unfallversicherung .....	204	0,23
26		Umlage für das Insolvenzgeld .....	9	0,01
27		Sonstige gesetzliche Aufwendungen 7) .....	-	-
28	D.1212	Aufwendungen für die betriebliche Altersversorgung ohne Entgeltumwandlung .....	6 504	7,20
29		Aufwendungen für betriebliche Ruhegeldzusagen .....	4 797	5,31
30		Zuwendungen an Pensionskassen .....	1 194	1,32
31		Zuwendungen an Unterstützungskassen .....	9	0,01
32		Beiträge zur Direktversicherung .....	40	0,04
33		Beiträge an Pensionsfonds .....	-	-
34		Beiträge an den Pensions-Sicherungs-Verein VVaG .....	465	0,51
35	D.122	Unterstellte Sozialbeiträge der Arbeitgeber (ohne Auszubildende) 8) .....	3 471	3,84
36	D.1221	Entgeltfortzahlung .....	2 942	3,26
37		Entgeltfortzahlung im Krankheitsfall .....	2 634	2,91
38		Arbeitgeberzuschüsse zum Mutterschaftsgeld 9) .....	308	0,34
39	D.1222	Unterstellte Sozialbeiträge zur Alters- und Gesundheitsvorsorge von Beamten .....	-	-
40	D.1223	Zahlungen an aus dem Unternehmen ausscheidende Arbeitnehmer .....	382	0,42
41		Entlassungsentschädigungen .....	(255)	(0,28)
42		Aufstockungsbeträge zum Bruttoverdienst im Rahmen der Altersteilzeit .....	127	0,14
43	D.1224	Sonstige freiwillige Sozialleistungen der Arbeitgeber .....	147	0,16
44	D.123	Sozialbeiträge der Arbeitgeber für Auszubildende .....	(88)	(0,10)
45	D.2	Kosten für die berufliche Aus- und Weiterbildung .....	506	0,56
46	D.3	Sonstige Aufwendungen 10) .....	5	0,00
47	D.4	Steuern auf die Lohnsumme oder Beschäftigtenzahl 11) .....	36	0,04
		<b>Nachrichtlich:</b>		
48		Aufwendungen der Arbeitnehmer für betriebliche Altersversorgung .....	502	0,56
49		Lohnnebenkosten 12) .....	22 298	24,67
50		dar.: gesetzliche Lohnnebenkosten 13) .....	14 754	16,32
51		Personalnebenkosten insgesamt 14) .....	35 378	39,14
52		dar.: gesetzliche Personalnebenkosten 15) .....	16 652	18,42
53		Bruttoarbeitskosten je Vollzeiteinheit einschließlich Auszubildende .....	87 984	97,35
54		Bruttoarbeitskosten je geleistete Stunde der Beschäftigten (ohne Auszubildende) .....	55,48	
55		<b>Nettoarbeitskosten je geleistete Stunde der Beschäftigten (einschl. Auszubildende) .....</b>	<b>53,97</b>	

1) Harmonisierter Schlüssel der statistischen Ämter der Europäischen Union nach Verordnung (EG) 1737/2005.- 2) Laufend gezahltes Entgelt für die geleisteten Sachleistungen.- 3) Zahlungen, die im Allgemeinen nicht laufend mit jeder Lohn- und Gehaltszahlung geleistet werden.- 4) Unbare individuelle Leistungen und Zinsersparnisse.- 6) Zahlungen der Arbeitgeber an Versicherungsträger oder Bildung von Rückstellungen, um ihren Arbeitnehmern Anspruch auf Sozialleistungen der Arbeitgeber direkt an ihre Arbeitnehmer, d. h. ohne Zwischenschaltung eines Versicherungsträgers und ohne Rückstellungen zu bilden.- 9) Beiträge zur Ausgleichsabgabe nach Schwerbehindertengesetz (Teil 2 SGB IX).- 12) Arbeitskosten insg. abzüglich Bruttoverdienste (D.11). Entspricht den "indirekten Kosten".

Arbeitskosten je Vollzeiteinheit in Unternehmen mit ... Arbeitnehmern												Lfd. Nr.
davon mit ... bis ... Arbeitnehmern										50 und mehr		
10 - 49		50 - 249		250 - 499		500 - 999		1000 und mehr				
EUR	%	EUR	%	EUR	%	EUR	%	EUR	%	EUR	%	
/	100,00	59 961	100,00	-	-	-	-	95 814	100,00	92 656	100,00	1
/	99,77	59 942	99,97	-	-	-	-	95 812	100,00	92 652	100,00	2
/	/	18	0,03	-	-	-	-	3	0,00	4	0,00	3
/	99,16	59 831	99,78	-	-	-	-	95 220	99,38	92 103	99,40	4
/	80,27	47 845	79,79	-	-	-	-	71 734	74,87	69 629	75,15	5
(41 440)	76,70	46 769	78,00	-	-	-	-	71 502	74,63	69 323	74,82	6
(31 820)	58,89	35 035	58,43	-	-	-	-	58 522	61,08	56 453	60,93	7
/	/	4 103	6,84	-	-	-	-	1 593	1,66	1 814	1,96	8
/	/	2 869	4,78	-	-	-	-	163	0,17	401	0,43	9
(7)	/	15	0,03	-	-	-	-	11	0,01	11	0,01	10
(4 653)	8,61	5 914	9,86	-	-	-	-	11 295	11,79	10 821	11,68	11
(3 557)	(6,58)	4 670	7,79	-	-	-	-	8 272	8,63	7 955	8,59	12
(1 056)	1,95	1 242	2,07	-	-	-	-	2 122	2,21	2 044	2,21	13
/	/	2	0,00	-	-	-	-	901	0,94	822	0,89	14
/	/	1 703	2,84	-	-	-	-	81	0,08	224	0,24	15
/	/	1 703	2,84	-	-	-	-	79	0,08	222	0,24	16
/	/	1 075	1,79	-	-	-	-	232	0,24	306	0,33	17
/	18,89	11 987	19,99	-	-	-	-	23 486	24,51	22 473	24,25	18
/	14,01	8 302	13,85	-	-	-	-	19 876	20,74	18 857	20,35	19
/	13,96	8 249	13,76	-	-	-	-	12 304	12,84	11 947	12,89	20
/	6,63	4 009	6,69	-	-	-	-	6 365	6,64	6 158	6,65	21
-	-	-	-	-	-	-	-	62	0,06	57	0,06	22
(425)	0,79	490	0,82	-	-	-	-	810	0,85	782	0,84	23
/	6,09	3 534	5,89	-	-	-	-	4 918	5,13	4 796	5,18	24
/	/	191	0,32	-	-	-	-	204	0,21	203	0,22	25
(22)	0,04	25	0,04	-	-	-	-	6	0,01	8	0,01	26
-	-	-	-	-	-	-	-	-	-	-	-	27
(28)	/	53	0,09	-	-	-	-	7 572	7,90	6 909	7,46	28
-	-	-	-	-	-	-	-	5 590	5,83	5 098	5,50	29
-	-	-	-	-	-	-	-	1 391	1,45	1 268	1,37	30
-	-	-	-	-	-	-	-	10	0,01	9	0,01	31
(28)	/	53	0,09	-	-	-	-	39	0,04	41	0,04	32
-	-	-	-	-	-	-	-	-	-	-	-	33
-	-	-	-	-	-	-	-	541	0,57	494	0,53	34
/	/	3 463	5,78	-	-	-	-	3 560	3,72	3 551	3,83	35
/	/	1 640	2,74	-	-	-	-	3 148	3,29	3 015	3,25	36
/	/	1 429	2,38	-	-	-	-	2 822	2,94	2 699	2,91	37
(179)	0,33	212	0,35	-	-	-	-	326	0,34	316	0,34	38
-	-	-	-	-	-	-	-	-	-	-	-	39
/	/	1 816	3,03	-	-	-	-	243	0,25	382	0,41	40
/	/	1 816	3,03	-	-	-	-	95	0,10	247	0,27	41
-	-	-	-	-	-	-	-	148	0,15	135	0,15	42
/	/	6	0,01	-	-	-	-	169	0,18	154	0,17	43
/	/	222	0,37	-	-	-	-	51	0,05	66	0,07	44
/	/	101	0,17	-	-	-	-	549	0,57	510	0,55	45
-	-	-	-	-	-	-	-	5	0,01	5	0,01	46
/	/	28	0,05	-	-	-	-	39	0,04	38	0,04	47
/	(0,39)	173	0,29	-	-	-	-	554	0,58	520	0,56	48
/	19,73	12 116	20,21	-	-	-	-	24 080	25,13	23 026	24,85	49
/	18,10	10 139	16,91	-	-	-	-	15 542	16,22	15 066	16,26	50
/	41,11	24 926	41,57	-	-	-	-	37 292	38,92	36 203	39,07	51
/	19,23	11 159	18,61	-	-	-	-	17 613	18,38	17 044	18,40	52
(47 185)	87,33	56 959	94,99	-	-	-	-	94 242	98,36	90 852	98,05	53
(32,33)		35,20		-	-	-	-	59,18		56,97		54
(28,19)		33,39		-	-	-	-	58,20		55,84		55

stete Arbeitszeit (Bruttoverdienst abzüglich Sonderzahlungen, vermögenswirksame Leistungen, Vergütung für nicht gearbeitete Tage, n, Aktienoptionsprogramme, Belegschaftsaktien, Belegschaftseinrichtungen.- 5) Naturleistungen, Firmenwagen, Personalrabatte, Job-Tickets alleistungen zu sichern.- 7) Arbeitgeberbeiträge zur Winterbeschäftigungs-Umlage nach Winterbeschäftigungs-Verordnung.- 8) Sozialleistungen im U2-Verfahren nach Aufwendungsausgleichsgesetz.- 10) Anwerbungskosten, vom Arbeitgeber gestellte Berufskleidung.- 11) sten" der Internationalen Arbeitsorganisation (ILO).- 13) Gesetzliche Arbeitgeberbeiträge zur Sozialversicherung, Entgeltfortzahlung, ume oder Beschäftigtenzahl.- 14) Arbeitskosten insgesamt abzüglich Entgelt für die geleistete Arbeitszeit.- 15) Gesetzliche Arbeitgeberbeiträge a, Steuern auf die Lohnsumme oder Beschäftigtenzahl.-

**Arbeitskosten je Vollzeiteinheit 2020 nach Kostenarten, Wirtschaftszweigen und Unternehmensgrößenklassen**

Neue Länder

61 Telekommunikation

Lfd. Nr.	Schlüssel 1)	Kostenart	10 und mehr	
			EUR	%
1		<b>Bruttoarbeitskosten insgesamt</b> .....	<b>72 728</b>	<b>100,00</b>
2	D	Nettoarbeitskosten (Bruttoarbeitskosten abzüglich Lohnsubventionen) .....	72 713	99,98
3	D.5	Lohnsubventionen (dem Arbeitgeber erstattete Lohn- und Gehaltszahlungen) .....	/	/
4	D.1	Arbeitnehmerentgelt .....	72 150	99,20
5	D.11	Bruttoverdienste .....	57 039	78,43
6	D.111	Bruttoverdienste (ohne Auszubildende) .....	56 906	78,24
7	D.11111	Entgelt für die geleistete Arbeitszeit 2) .....	46 348	63,73
8	D.11112	Sonderzahlungen insgesamt 3) .....	2 199	3,02
9		dar.: von persönlichen Leistungen und vom Unternehmenserfolg abhängig .....	999	1,37
10	D.1112	Leistungen zur Vermögensbildung der Arbeitnehmer .....	(77)	(0,11)
11	D.1113	Vergütung für nicht gearbeitete Tage .....	7 914	10,88
12		Urlaubsvergütung .....	6 278	8,63
13		Vergütung gesetzlicher Feiertage .....	1 617	2,22
14		Vergütung sonstiger betrieblicher oder tariflicher arbeitsfreier Tage .....	(18)	(0,03)
15	D.1114	Sachleistungen 4) .....	(369)	(0,51)
16		dar.: unbare individuelle Leistungen 5) .....	(341)	(0,47)
17	D.112	Bruttoverdienste der Auszubildenden .....	(133)	(0,18)
18	D.12	Sozialbeiträge der Arbeitgeber .....	15 110	20,78
19	D.121	Tatsächliche Sozialbeiträge der Arbeitgeber (ohne Auszubildende) 6) .....	11 651	16,02
20	D.1211	Gesetzliche Arbeitgeberbeiträge zur Sozialversicherung .....	10 788	14,83
21		Rentenversicherungsbeiträge .....	5 484	7,54
22		dar.: Aufstockungsbeiträge zur Rentenversicherung im Rahmen der Altersteilzeit .....	672	0,92
23		Arbeitslosenversicherungsbeiträge .....	642	0,88
24		Kranken- und Pflegeversicherungsbeiträge .....	4 400	6,05
25		Beiträge zur gesetzlichen Unfallversicherung .....	(228)	(0,31)
26		Umlage für das Insolvenzgeld .....	33	0,05
27		Sonstige gesetzliche Aufwendungen 7) .....	-	-
28	D.1212	Aufwendungen für die betriebliche Altersversorgung ohne Entgeltumwandlung .....	863	1,19
29		Aufwendungen für betriebliche Ruhegeldzusagen .....	665	0,91
30		Zuwendungen an Pensionskassen .....	/	/
31		Zuwendungen an Unterstützungskassen .....	/	/
32		Beiträge zur Direktversicherung .....	(62)	(0,09)
33		Beiträge an Pensionsfonds .....	5	0,01
34		Beiträge an den Pensions-Sicherungs-Verein VVaG .....	92	0,13
35	D.122	Unterstellte Sozialbeiträge der Arbeitgeber (ohne Auszubildende) 8) .....	3 426	4,71
36	D.1221	Entgeltfortzahlung .....	2 689	3,70
37		Entgeltfortzahlung im Krankheitsfall .....	2 447	3,36
38		Arbeitgeberzuschüsse zum Mutterschaftsgeld 9) .....	242	0,33
39	D.1222	Unterstellte Sozialbeiträge zur Alters- und Gesundheitsvorsorge von Beamten .....	-	-
40	D.1223	Zahlungen an aus dem Unternehmen ausscheidende Arbeitnehmer .....	710	0,98
41		Entlassungsentschädigungen .....	233	0,32
42		Aufstockungsbeträge zum Bruttoverdienst im Rahmen der Altersteilzeit .....	477	0,66
43	D.1224	Sonstige freiwillige Sozialleistungen der Arbeitgeber .....	(26)	(0,04)
44	D.123	Sozialbeiträge der Arbeitgeber für Auszubildende .....	(34)	(0,05)
45	D.2	Kosten für die berufliche Aus- und Weiterbildung .....	489	0,67
46	D.3	Sonstige Aufwendungen 10) .....	/	/
47	D.4	Steuern auf die Lohnsumme oder Beschäftigtenzahl 11) .....	48	0,07
48		Nachrichtlich: Aufwendungen der Arbeitnehmer für betriebliche Altersversorgung .....	/	/
49		Lohnnebenkosten 12) .....	15 689	21,57
50		dar.: gesetzliche Lohnnebenkosten 13) .....	13 559	18,64
51		Personalnebenkosten insgesamt 14) .....	26 381	36,27
52		dar.: gesetzliche Personalnebenkosten 15) .....	15 142	20,82
53		Bruttoarbeitskosten je Vollzeiteinheit einschließlich Auszubildende .....	71 985	98,98
54		Bruttoarbeitskosten je geleistete Stunde der Beschäftigten (ohne Auszubildende) .....	44,90	
55		<b>Nettoarbeitskosten je geleistete Stunde der Beschäftigten (einschl. Auszubildende) .....</b>	<b>44,43</b>	

1) Harmonisierter Schlüssel der statistischen Ämter der Europäischen Union nach Verordnung (EG) 1737/2005.- 2) Laufend gezahltes Entgelt für die geleisteten Sachleistungen.- 3) Zahlungen, die im Allgemeinen nicht laufend mit jeder Lohn- und Gehaltszahlung geleistet werden.- 4) Unbare individuelle Leistungen und Zinsersparnisse.- 6) Zahlungen der Arbeitgeber an Versicherungsträger oder Bildung von Rückstellungen, um ihren Arbeitnehmern Anspruch auf Sozialleistungen der Arbeitgeber direkt an ihre Arbeitnehmer, d. h. ohne Zwischenschaltung eines Versicherungsträgers und ohne Rückstellungen zu bilden.- 9) Beiträge zur Ausgleichsabgabe nach Schwerbehindertengesetz (Teil 2 SGB IX).- 12) Arbeitskosten insg. abzüglich Bruttoverdienste (D.11). Entspricht den "indirekten Kosten".

Arbeitskosten je Vollzeiteinheit in Unternehmen mit ... Arbeitnehmern												Lfd. Nr.
davon mit ... bis ... Arbeitnehmern										50 und mehr		
10 - 49		50 - 249		250 - 499		500 - 999		1000 und mehr				
EUR	%	EUR	%	EUR	%	EUR	%	EUR	%	EUR	%	
(46 648)	100,00	64 583	100,00	(64 998)	100,00	96 285	100,00	77 724	100,00	75 009	100,00	1
(46 595)	99,89	64 570	99,98	(64 998)	100,00	96 285	100,00	77 710	99,98	74 997	99,98	2
/	/	/	/	-	-	-	-	14	0,02	(12)	(0,02)	3
(46 233)	99,11	63 823	98,82	(64 466)	99,18	95 720	99,41	77 162	99,28	74 416	99,21	4
(36 991)	79,30	51 032	79,02	(50 232)	77,28	74 445	77,32	60 972	78,45	58 793	78,38	5
(36 768)	78,82	50 752	78,59	(49 949)	76,85	74 069	76,93	60 920	78,38	58 668	78,21	6
(29 432)	63,09	38 034	58,89	(41 147)	63,30	60 578	62,92	50 415	64,86	47 827	63,76	7
/	(4,55)	(5 414)	(8,38)	/	/	1 653	1,72	1 580	2,03	2 206	2,94	8
/	/	/	(3,58)	/	/	/	/	751	0,97	1 043	1,39	9
/	/	/	/	252	(0,39)	/	/	58	0,08	(80)	(0,11)	10
(4 505)	9,66	6 335	9,81	(6 855)	10,55	10 785	11,20	8 711	11,21	8 212	10,95	11
(3 488)	7,48	4 990	7,73	(5 320)	8,18	8 583	8,91	6 945	8,94	6 523	8,70	12
(1 001)	2,15	1 302	2,02	(1 425)	2,19	2 202	2,29	1 765	2,27	1 671	2,23	13
/	/	/	/	/	/	-	-	1	0,00	(18)	(0,02)	14
/	/	/	/	/	/	/	/	156	0,20	(342)	(0,46)	15
/	/	/	/	/	/	/	/	146	0,19	(313)	(0,42)	16
/	/	(280)	(0,43)	/	/	/	/	52	0,07	125	0,17	17
(9 242)	19,81	12 791	19,80	(14 234)	21,90	21 275	22,10	16 190	20,83	15 624	20,83	18
(7 708)	16,52	10 363	16,05	(10 843)	16,68	16 947	(17,60)	12 275	15,79	11 996	15,99	19
(7 329)	15,71	9 300	14,40	(10 530)	16,20	15 819	16,43	11 341	14,59	11 090	14,79	20
(3 385)	7,26	4 449	6,89	/	8,82	8 238	8,56	5 815	7,48	5 668	7,56	21
-	-	/	/	/	/	/	/	1 032	1,33	730	0,97	22
(419)	0,90	556	0,86	/	1,11	(985)	(1,02)	661	0,85	662	0,88	23
(3 153)	6,76	3 853	5,97	3 635	(5,59)	5 995	6,23	4 704	6,05	4 509	6,01	24
/	/	(414)	(0,64)	/	/	/	/	124	0,16	(218)	(0,29)	25
(21)	0,05	28	0,04	27	0,04	(42)	(0,04)	36	0,05	34	0,05	26
-	-	-	-	-	-	-	-	-	-	-	-	27
/	/	(1 063)	1,65	/	/	/	/	934	1,20	905	1,21	28
/	/	(697)	(1,08)	/	/	(922)	(0,96)	797	1,02	720	0,96	29
/	/	/	/	/	/	/	/	2	0,00	/	/	30
/	/	/	/	/	/	/	/	-	-	/	/	31
/	/	(278)	(0,43)	/	/	/	/	1	0,00	54	0,07	32
-	-	-	-	-	-	-	-	7	0,01	5	0,01	33
/	/	(37)	(0,06)	/	/	(71)	0,07	128	0,16	100	0,13	34
(1 476)	(3,16)	2 366	3,66	(3 308)	5,09	4 227	4,39	3 901	5,02	3 596	4,79	35
/	(3,03)	1 743	2,70	(3 253)	5,00	3 965	4,12	2 935	3,78	2 801	3,73	36
/	/	1 526	2,36	/	4,70	3 627	3,77	2 675	3,44	2 552	3,40	37
(163)	0,35	217	0,34	(195)	/	338	0,35	260	0,33	249	0,33	38
-	-	-	-	-	-	-	-	-	-	-	-	39
/	/	/	/	/	/	/	/	935	1,20	767	1,02	40
/	/	/	(0,81)	/	/	/	/	218	0,28	248	0,33	41
/	-	/	/	/	/	/	/	717	0,92	519	0,69	42
/	/	/	/	/	/	/	/	32	0,04	(28)	(0,04)	43
/	/	(62)	(0,10)	/	/	/	/	14	0,02	32	0,04	44
/	/	(649)	(1,00)	/	/	472	0,49	482	0,62	509	0,68	45
/	/	/	/	/	/	/	/	23	0,03	(33)	(0,04)	46
/	/	26	0,04	(47)	0,07	60	0,06	57	0,07	51	0,07	47
/	/	(362)	(0,56)	/	/	/	/	80	0,10	/	/	48
(9 657)	20,70	13 550	20,98	(14 766)	22,72	21 840	22,68	16 752	21,55	16 217	21,62	49
(8 811)	18,89	11 131	17,24	(13 912)	21,40	19 946	20,72	14 347	18,46	13 974	18,63	50
(17 215)	36,91	26 548	41,11	23 852	36,70	35 707	37,08	27 310	35,14	27 182	36,24	51
(9 754)	20,91	12 372	19,16	(15 255)	23,47	22 046	22,90	16 098	20,71	15 613	20,82	52
(45 695)	97,96	63 217	97,89	(63 378)	97,51	93 525	97,13	77 482	99,69	74 310	99,07	53
(27,48)	/	38,64	/	(37,76)	/	59,84	/	49,07	/	46,51	/	54
<b>(26,88)</b>	/	<b>37,85</b>	/	<b>(36,85)</b>	/	<b>58,14</b>	/	<b>48,89</b>	/	<b>46,06</b>	/	<b>55</b>

stete Arbeitszeit (Bruttoverdienst abzüglich Sonderzahlungen, vermögenswirksame Leistungen, Vergütung für nicht gearbeitete Tage, Aktienoptionsprogramme, Belegschaftsaktien, Belegschaftseinrichtungen.- 5) Naturleistungen, Firmenwagen, Personalrabatte, Job-Tickets alleleistungen zu sichern.- 7) Arbeitgeberbeiträge zur Winterbeschäftigungs-Umlage nach Winterbeschäftigungs-Verordnung.- 8) Sozialleistungen im U2-Verfahren nach Aufwendungsausgleichsgesetz.- 10) Anwerbungskosten, vom Arbeitgeber gestellte Berufskleidung.- 11) "sten" der Internationalen Arbeitsorganisation (ILO).- 13) Gesetzliche Arbeitgeberbeiträge zur Sozialversicherung, Entgeltfortzahlung, me oder Beschäftigtenzahl.- 14) Arbeitskosten insgesamt abzüglich Entgelt für die geleistete Arbeitszeit.- 15) Gesetzliche Arbeitgeberbeiträge 1, Steuern auf die Lohnsumme oder Beschäftigtenzahl.-

**Arbeitskosten je Vollzeiteinheit 2020 nach Kostenarten, Wirtschaftszweigen und Unternehmensgrößenklassen**

Neue Länder

62 Erbringung von Dienstleistungen der Informationstechnologie

Lfd. Nr.	Schlüssel 1)	Kostenart	10 und mehr	
			EUR	%
1		<b>Bruttoarbeitskosten insgesamt</b> .....	<b>64 174</b>	<b>100,00</b>
2	D	Nettoarbeitskosten (Bruttoarbeitskosten abzüglich Lohnsubventionen) .....	64 164	99,98
3	D.5	Lohnsubventionen (dem Arbeitgeber erstattete Lohn- und Gehaltszahlungen) .....	/	/
4	D.1	Arbeitnehmerentgelt .....	63 767	99,37
5	D.11	Bruttoverdienste .....	51 373	80,05
6	D.111	Bruttoverdienste (ohne Auszubildende) .....	51 027	79,51
7	D.11111	Entgelt für die geleistete Arbeitszeit 2) .....	39 981	62,30
8	D.11112	Sonderzahlungen insgesamt 3) .....	(3 670)	(5,72)
9		dar.: von persönlichen Leistungen und vom Unternehmenserfolg abhängig .....	/	/
10	D.1112	Leistungen zur Vermögensbildung der Arbeitnehmer .....	(53)	(0,08)
11	D.1113	Vergütung für nicht gearbeitete Tage .....	6 548	10,20
12		Urlaubsvergütung .....	5 084	7,92
13		Vergütung gesetzlicher Feiertage .....	1 396	2,18
14		Vergütung sonstiger betrieblicher oder tariflicher arbeitsfreier Tage .....	/	/
15	D.1114	Sachleistungen 4) .....	(776)	(1,21)
16		dar.: unbare individuelle Leistungen 5) .....	(722)	(1,13)
17	D.112	Bruttoverdienste der Auszubildenden .....	/	/
18	D.12	Sozialbeiträge der Arbeitgeber .....	12 394	19,31
19	D.121	Tatsächliche Sozialbeiträge der Arbeitgeber (ohne Auszubildende) 6) .....	10 145	15,81
20	D.1211	Gesetzliche Arbeitgeberbeiträge zur Sozialversicherung .....	9 356	14,58
21		Rentenversicherungsbeiträge .....	4 526	7,05
22		dar.: Aufstockungsbeiträge zur Rentenversicherung im Rahmen der Altersteilzeit .....	/	/
23		Arbeitslosenversicherungsbeiträge .....	565	0,88
24		Kranken- und Pflegeversicherungsbeiträge .....	4 017	6,26
25		Beiträge zur gesetzlichen Unfallversicherung .....	219	0,34
26		Umlage für das Insolvenzgeld .....	(31)	(0,05)
27		Sonstige gesetzliche Aufwendungen 7) .....	-	-
28	D.1212	Aufwendungen für die betriebliche Altersversorgung ohne Entgeltumwandlung .....	(789)	(1,23)
29		Aufwendungen für betriebliche Ruhesatzungen .....	/	/
30		Zuwendungen an Pensionskassen .....	/	/
31		Zuwendungen an Unterstützungskassen .....	(151)	(0,24)
32		Beiträge zur Direktversicherung .....	/	/
33		Beiträge an Pensionsfonds .....	53	0,08
34		Beiträge an den Pensions-Sicherungs-Verein VVaG .....	/	/
35	D.122	Unterstellte Sozialbeiträge der Arbeitgeber (ohne Auszubildende) 8) .....	2 169	3,38
36	D.1221	Entgeltfortzahlung .....	1 928	3,00
37		Entgeltfortzahlung im Krankheitsfall .....	1 697	2,64
38		Arbeitgeberzuschüsse zum Mutterschaftsgeld 9) .....	231	0,36
39	D.1222	Unterstellte Sozialbeiträge zur Alters- und Gesundheitsvorsorge von Beamten .....	-	-
40	D.1223	Zahlungen an aus dem Unternehmen ausscheidende Arbeitnehmer .....	/	/
41		Entlassungsentschädigungen .....	/	/
42		Aufstockungsbeträge zum Bruttoverdienst im Rahmen der Altersteilzeit .....	/	/
43	D.1224	Sonstige freiwillige Sozialleistungen der Arbeitgeber .....	/	/
44	D.123	Sozialbeiträge der Arbeitgeber für Auszubildende .....	(79)	/
45	D.2	Kosten für die berufliche Aus- und Weiterbildung .....	(320)	(0,50)
46	D.3	Sonstige Aufwendungen 10) .....	/	/
47	D.4	Steuern auf die Lohnsumme oder Beschäftigtenzahl 11) .....	63	0,10
		<b>Nachrichtlich:</b>		
48		Aufwendungen der Arbeitnehmer für betriebliche Altersversorgung .....	(400)	(0,62)
49		Lohnnebenkosten 12) .....	12 801	19,95
50		dar.: gesetzliche Lohnnebenkosten 13) .....	11 427	17,81
51		Personalnebenkosten insgesamt 14) .....	24 194	37,70
52		dar.: gesetzliche Personalnebenkosten 15) .....	12 743	19,86
53		Bruttoarbeitskosten je Vollzeiteinheit einschließlich Auszubildende .....	62 193	96,91
54		Bruttoarbeitskosten je geleistete Stunde der Beschäftigten (ohne Auszubildende) .....	38,95	
55		<b>Nettoarbeitskosten je geleistete Stunde der Beschäftigten (einschl. Auszubildende) .....</b>	<b>37,77</b>	

1) Harmonisierter Schlüssel der statistischen Ämter der Europäischen Union nach Verordnung (EG) 1737/2005.- 2) Laufend gezahltes Entgelt für die geleisteten Sachleistungen.- 3) Zahlungen, die im Allgemeinen nicht laufend mit jeder Lohn- und Gehaltszahlung geleistet werden.- 4) Unbare individuelle Leistungen und Zinsersparnisse.- 6) Zahlungen der Arbeitgeber an Versicherungsträger oder Bildung von Rückstellungen, um ihren Arbeitnehmern Anspruch auf Sozialleistungen der Arbeitgeber direkt an ihre Arbeitnehmer, d. h. ohne Zwischenschaltung eines Versicherungsträgers und ohne Rückstellungen zu bilden.- 9) Beiträge zur Ausgleichsabgabe nach Schwerbehindertengesetz (Teil 2 SGB IX).- 12) Arbeitskosten insg. abzüglich Bruttoverdienste (D.11). Entspricht den "indirekten Kosten".

Arbeitskosten je Vollzeitereinheit in Unternehmen mit ... Arbeitnehmern												Lfd. Nr.
davon mit ... bis ... Arbeitnehmern										50 und mehr		
10 - 49		50 - 249		250 - 499		500 - 999		1000 und mehr				
EUR	%	EUR	%	EUR	%	EUR	%	EUR	%	EUR	%	
54 493	100,00	61 873	100,00	(66 109)	100,00	(68 962)	100,00	76 671	100,00	67 606	100,00	1
54 482	99,98	61 849	99,96	(66 105)	99,99	(68 962)	100,00	76 670	100,00	67 595	99,98	2
/	/	/	/	/	/	/	/	/	/	/	/	3
54 246	99,55	61 348	99,15	(65 698)	99,38	(68 559)	99,41	76 218	99,41	67 142	99,31	4
44 597	81,84	50 277	81,26	(52 567)	79,52	(54 637)	79,23	59 430	77,51	53 775	79,54	5
44 129	80,98	49 922	80,68	(52 290)	79,10	(54 344)	78,80	59 192	77,20	53 472	79,09	6
35 076	64,37	38 864	62,81	39 958	60,44	(42 767)	62,02	46 389	60,50	41 719	61,71	7
/	/	/	/	/	/	/	/	(4 241)	(5,53)	(4 041)	(5,98)	8
/	/	/	/	/	/	/	/	(2 759)	(3,60)	/	/	9
/	/	/	/	/	/	/	/	106	0,14	(60)	(0,09)	10
5 332	9,78	6 306	10,19	(6 465)	9,78	(7 369)	10,69	7 981	10,41	6 979	10,32	11
4 101	7,52	4 836	7,82	5 078	7,68	(5 758)	8,35	6 287	8,20	5 433	8,04	12
1 196	2,20	1 372	2,22	(1 382)	2,09	(1 522)	2,21	1 613	2,10	1 467	2,17	13
/	/	/	/	/	/	/	/	82	0,11	/	/	14
/	/	/	/	/	/	695	(1,01)	475	0,62	(674)	(1,00)	15
/	/	/	/	/	/	(624)	(0,90)	366	0,48	(614)	(0,91)	16
/	/	/	/	/	/	/	/	238	0,31	(302)	(0,45)	17
9 649	17,71	11 071	17,89	13 131	19,86	(13 921)	20,19	16 788	21,90	13 367	19,77	18
7 969	14,62	9 181	14,84	10 767	16,29	(11 183)	16,22	13 652	17,81	10 917	16,15	19
7 635	14,01	8 690	14,05	10 111	15,29	(10 300)	14,94	11 691	15,25	9 967	14,74	20
3 671	6,74	4 244	6,86	4 901	7,41	(5 078)	7,36	5 512	7,19	4 829	7,14	21
/	/	/	/	/	/	/	/	/	/	/	/	22
448	0,82	531	0,86	624	0,94	(637)	0,92	691	0,90	606	0,90	23
3 329	6,11	3 672	5,94	4 296	6,50	(4 321)	6,27	5 171	6,74	4 260	6,30	24
(157)	(0,29)	212	0,34	(260)	(0,39)	(234)	0,34	286	0,37	241	0,36	25
/	/	/	/	29	0,04	(30)	0,04	31	0,04	31	0,05	26
-	-	-	-	-	-	-	-	-	-	-	-	27
/	/	/	/	/	/	/	/	1 961	2,56	(950)	(1,41)	28
/	/	/	/	/	/	/	/	261	(0,34)	/	/	29
/	/	/	/	/	/	/	/	682	0,89	/	/	30
/	/	/	/	/	/	/	/	648	0,84	(205)	(0,30)	31
/	/	/	/	/	/	/	/	(33)	0,04	/	/	32
-	-	-	-	-	-	-	-	311	0,41	(72)	(0,11)	33
/	/	/	/	/	/	/	/	(27)	/	/	/	34
(1 574)	(2,89)	(1 807)	(2,92)	2 299	(3,48)	/	(3,87)	3 084	4,02	2 380	3,52	35
(1 522)	(2,79)	(1 647)	2,66	2 118	(3,20)	/	(3,45)	2 437	3,18	2 072	3,06	36
(1 333)	(2,45)	(1 416)	(2,29)	(1 878)	/	/	(3,09)	2 163	2,82	1 826	2,70	37
189	0,35	231	0,37	240	0,36	(249)	0,36	274	0,36	246	0,36	38
-	-	-	-	-	-	-	-	-	-	-	-	39
/	/	/	/	/	/	/	/	611	0,80	/	/	40
/	/	/	/	/	/	/	/	466	0,61	/	/	41
/	-	/	/	/	/	/	/	145	(0,19)	/	/	42
/	/	/	/	/	/	/	/	36	0,05	/	/	43
/	/	/	/	/	/	/	/	52	0,07	(70)	(0,10)	44
/	/	/	/	/	/	/	/	/	/	(364)	(0,54)	45
/	/	/	/	/	/	/	/	15	0,02	/	/	46
/	/	73	0,12	72	0,11	(71)	0,10	62	0,08	70	0,10	47
/	/	/	/	/	/	/	/	591	0,77	(431)	(0,64)	48
9 897	18,16	11 597	18,74	13 542	20,48	(14 325)	20,77	17 241	22,49	13 831	20,46	49
9 307	17,08	10 494	16,96	12 366	18,71	(12 818)	18,59	14 242	18,58	12 178	18,01	50
19 417	35,63	23 010	37,19	(26 150)	39,56	(26 195)	37,98	30 282	39,50	25 887	38,29	51
10 397	19,08	11 783	19,04	13 683	20,70	(14 274)	20,70	15 803	20,61	13 575	20,08	52
52 242	95,87	59 534	96,22	(64 730)	97,92	(67 251)	97,52	75 556	98,55	65 771	97,29	53
31,80	/	37,13	/	40,46	/	(41,47)	/	50,88	/	41,62	/	54
<b>30,48</b>	/	<b>35,92</b>	/	<b>39,58</b>	/	<b>(40,42)</b>	/	<b>50,06</b>	/	<b>40,54</b>	/	55

stete Arbeitszeit (Bruttoverdienst abzüglich Sonderzahlungen, vermögenswirksame Leistungen, Vergütung für nicht gearbeitete Tage, n, Aktienoptionsprogramme, Belegschaftsaktien, Belegschaftseinrichtungen.- 5) Naturleistungen, Firmenwagen, Personalrabatte, Job-Tickets alleistungen zu sichern.- 7) Arbeitgeberbeiträge zur Winterbeschäftigungs-Umlage nach Winterbeschäftigungs-Verordnung.- 8) Sozialleistungen im U2-Verfahren nach Aufwendungsausgleichsgesetz.- 10) Anwerbungskosten, vom Arbeitgeber gestellte Berufskleidung.- 11) sten" der Internationalen Arbeitsorganisation (ILO).- 13) Gesetzliche Arbeitgeberbeiträge zur Sozialversicherung, Entgeltfortzahlung, ume oder Beschäftigtenzahl.- 14) Arbeitskosten insgesamt abzüglich Entgelt für die geleistete Arbeitszeit.- 15) Gesetzliche Arbeitgeberbeiträge a, Steuern auf die Lohnsumme oder Beschäftigtenzahl.-

**Arbeitskosten je Vollzeiteinheit 2020 nach Kostenarten, Wirtschaftszweigen und Unternehmensgrößenklassen**

Neue Länder

63 Informationsdienstleistungen

Lfd. Nr.	Schlüssel 1)	Kostenart	10 und mehr	
			EUR	%
1		<b>Bruttoarbeitskosten insgesamt</b> .....	<b>51 898</b>	<b>100,00</b>
2	D	Nettoarbeitskosten (Bruttoarbeitskosten abzüglich Lohnsubventionen) .....	51 858	99,92
3	D.5	Lohnsubventionen (dem Arbeitgeber erstattete Lohn- und Gehaltszahlungen) .....	/	/
4	D.1	Arbeitnehmerentgelt .....	51 569	99,36
5	D.11	Bruttoverdienste .....	41 547	80,05
6	D.111	Bruttoverdienste (ohne Auszubildende) .....	41 251	79,48
7	D.11111	Entgelt für die geleistete Arbeitszeit 2) .....	32 552	62,72
8	D.11112	Sonderzahlungen insgesamt 3) .....	/	/
9		dar.: von persönlichen Leistungen und vom Unternehmenserfolg abhängig .....	/	/
10	D.1112	Leistungen zur Vermögensbildung der Arbeitnehmer .....	(60)	(0,12)
11	D.1113	Vergütung für nicht gearbeitete Tage .....	5 157	9,94
12		Urlaubsvergütung .....	3 993	7,69
13		Vergütung gesetzlicher Feiertage .....	1 119	2,16
14		Vergütung sonstiger betrieblicher oder tariflicher arbeitsfreier Tage .....	(46)	(0,09)
15	D.1114	Sachleistungen 4) .....	/	/
16		dar.: unbare individuelle Leistungen 5) .....	/	/
17	D.112	Bruttoverdienste der Auszubildenden .....	/	/
18	D.12	Sozialbeiträge der Arbeitgeber .....	10 022	19,31
19	D.121	Tatsächliche Sozialbeiträge der Arbeitgeber (ohne Auszubildende) 6) .....	7 697	14,83
20	D.1211	Gesetzliche Arbeitgeberbeiträge zur Sozialversicherung .....	7 340	14,14
21		Rentenversicherungsbeiträge .....	3 503	6,75
22		dar.: Aufstockungsbeiträge zur Rentenversicherung im Rahmen der Altersteilzeit .....	/	/
23		Arbeitslosenversicherungsbeiträge .....	434	0,84
24		Kranken- und Pflegeversicherungsbeiträge .....	3 193	6,15
25		Beiträge zur gesetzlichen Unfallversicherung .....	190	0,37
26		Umlage für das Insolvenzgeld .....	20	0,04
27		Sonstige gesetzliche Aufwendungen 7) .....	-	-
28	D.1212	Aufwendungen für die betriebliche Altersversorgung ohne Entgeltumwandlung .....	(356)	(0,69)
29		Aufwendungen für betriebliche Ruhesatzungen .....	/	/
30		Zuwendungen an Pensionskassen .....	/	/
31		Zuwendungen an Unterstützungskassen .....	/	/
32		Beiträge zur Direktversicherung .....	/	/
33		Beiträge an Pensionsfonds .....	(135)	(0,26)
34		Beiträge an den Pensions-Sicherungs-Verein VVaG .....	(7)	(0,01)
35	D.122	Unterstellte Sozialbeiträge der Arbeitgeber (ohne Auszubildende) 8) .....	2 248	(4,33)
36	D.1221	Entgeltfortzahlung .....	1 987	3,83
37		Entgeltfortzahlung im Krankheitsfall .....	1 813	(3,49)
38		Arbeitgeberzuschüsse zum Mutterschaftsgeld 9) .....	174	0,34
39	D.1222	Unterstellte Sozialbeiträge zur Alters- und Gesundheitsvorsorge von Beamten .....	-	-
40	D.1223	Zahlungen an aus dem Unternehmen ausscheidende Arbeitnehmer .....	/	/
41		Entlassungsentschädigungen .....	/	/
42		Aufstockungsbeträge zum Bruttoverdienst im Rahmen der Altersteilzeit .....	/	/
43	D.1224	Sonstige freiwillige Sozialleistungen der Arbeitgeber .....	/	/
44	D.123	Sozialbeiträge der Arbeitgeber für Auszubildende .....	/	/
45	D.2	Kosten für die berufliche Aus- und Weiterbildung .....	(204)	(0,39)
46	D.3	Sonstige Aufwendungen 10) .....	/	/
47	D.4	Steuern auf die Lohnsumme oder Beschäftigtenzahl 11) .....	81	0,16
		<b>Nachrichtlich:</b>		
48		Aufwendungen der Arbeitnehmer für betriebliche Altersversorgung .....	(266)	(0,51)
49		Lohnnebenkosten 12) .....	10 352	19,95
50		dar.: gesetzliche Lohnnebenkosten 13) .....	9 486	18,28
51		Personalnebenkosten insgesamt 14) .....	(19 346)	37,28
52		dar.: gesetzliche Personalnebenkosten 15) .....	10 527	20,28
53		Bruttoarbeitskosten je Vollzeiteinheit einschließlich Auszubildende .....	50 345	97,01
54		Bruttoarbeitskosten je geleistete Stunde der Beschäftigten (ohne Auszubildende) .....	32,55	
55		<b>Nettoarbeitskosten je geleistete Stunde der Beschäftigten (einschl. Auszubildende) .....</b>	<b>31,76</b>	

1) Harmonisierter Schlüssel der statistischen Ämter der Europäischen Union nach Verordnung (EG) 1737/2005.- 2) Laufend gezahltes Entgelt für die geleisteten Sachleistungen.- 3) Zahlungen, die im Allgemeinen nicht laufend mit jeder Lohn- und Gehaltszahlung geleistet werden.- 4) Unbare individuelle Leistungen und Zinsersparnisse.- 6) Zahlungen der Arbeitgeber an Versicherungsträger oder Bildung von Rückstellungen, um ihren Arbeitnehmern Anspruch auf Sozialleistungen der Arbeitgeber direkt an ihre Arbeitnehmer, d. h. ohne Zwischenschaltung eines Versicherungsträgers und ohne Rückstellungen zu bilden.- 9) Beiträge zur Ausgleichsabgabe nach Schwerbehindertengesetz (Teil 2 SGB IX).- 12) Arbeitskosten insg. abzüglich Bruttoverdienste (D.11). Entspricht den "indirekten Kosten".



Arbeitskosten je Vollzeiteinheit in Unternehmen mit ... Arbeitnehmern												Lfd. Nr.
davon mit ... bis ... Arbeitnehmern										50 und mehr		
10 - 49		50 - 249		250 - 499		500 - 999		1000 und mehr				
EUR	%	EUR	%	EUR	%	EUR	%	EUR	%	EUR	%	
(60 291)	100,00	(45 113)	100,00	/	100,00	52 734	100,00	57 490	100,00	51 298	100,00	1
(60 235)	99,91	(45 079)	99,92	/	99,74	52 698	99,93	57 465	99,96	51 259	99,92	2
/	/	/	/	/	/	36	0,07	25	0,04	/	/	3
(60 083)	99,66	(44 837)	99,39	/	99,39	52 251	99,08	57 180	99,46	50 959	99,34	4
(49 413)	81,96	/	80,79	/	82,36	42 017	79,68	45 205	78,63	40 984	79,89	5
(49 053)	81,36	/	80,12	/	81,36	41 772	79,21	44 950	78,19	40 693	79,33	6
(39 550)	65,60	(26 930)	59,69	/	68,86	33 443	63,42	36 469	63,44	32 051	62,48	7
/	/	/	/	/	/	2 505	4,75	2 106	3,66	/	/	8
/	/	/	/	/	/	/	/	697	1,21	/	/	9
/	/	/	/	/	/	(32)	(0,06)	90	0,16	/	(0,12)	10
(6 509)	10,80	(3 980)	(8,82)	/	9,31	5 509	10,45	6 117	10,64	5 060	9,86	11
(5 165)	8,57	(2 987)	(6,62)	/	6,91	4 380	8,31	4 778	8,31	3 909	7,62	12
(1 324)	2,20	(970)	(2,15)	/	2,40	1 121	2,13	1 221	2,12	1 104	2,15	13
/	/	/	/	/	/	/	/	118	0,21	(47)	(0,09)	14
/	/	/	/	/	/	282	0,53	168	0,29	/	/	15
/	/	/	/	/	/	(184)	(0,35)	134	0,23	/	/	16
/	/	/	/	/	/	/	/	255	0,44	/	/	17
(10 670)	17,70	(8 388)	(18,59)	(9 423)	(17,03)	10 234	19,41	11 975	20,83	9 976	19,45	18
(8 671)	14,38	(6 401)	(14,19)	7 717	(13,95)	8 295	15,73	8 710	15,15	7 627	14,87	19
(8 413)	13,95	(6 191)	(13,72)	7 682	(13,89)	8 174	15,50	7 894	13,73	7 264	14,16	20
(4 250)	7,05	/	(6,53)	3 611	(6,53)	3 897	7,39	3 738	6,50	3 450	6,72	21
/	/	/	/	-	-	/	/	47	0,08	(16)	(0,03)	22
(516)	0,86	(349)	0,77	(437)	0,79	502	0,95	475	0,83	429	0,84	23
(3 434)	5,70	(2 691)	(5,97)	3 368	/	3 589	6,81	3 457	6,01	3 175	6,19	24
(189)	(0,31)	/	(0,41)	/	(0,44)	165	0,31	206	0,36	191	0,37	25
(24)	(0,04)	(19)	0,04	(22)	(0,04)	22	0,04	18	0,03	20	0,04	26
-	-	-	-	-	-	-	-	-	-	-	-	27
/	/	/	/	/	/	120	0,23	816	1,42	(363)	(0,71)	28
/	/	/	/	/	/	9	0,02	116	0,20	/	/	29
/	/	/	/	-	-	1	0,00	95	0,16	/	/	30
/	/	/	/	-	-	/	/	102	0,18	(35)	(0,07)	31
/	/	/	/	/	/	106	0,20	10	0,02	/	/	32
-	-	-	-	-	-	-	-	474	0,82	(145)	(0,28)	33
/	/	/	/	/	/	1	0,00	20	0,04	(7)	(0,01)	34
/	/	/	/	/	2,85	1 877	3,56	3 198	5,56	2 272	(4,43)	35
/	/	/	/	/	2,83	1 758	3,33	3 067	5,33	2 007	(3,91)	36
/	/	/	/	/	(2,50)	1 591	3,02	2 865	4,98	1 834	(3,57)	37
(179)	(0,30)	(154)	0,34	/	0,33	168	0,32	202	0,35	174	0,34	38
-	-	-	-	-	-	-	-	-	-	-	-	39
/	/	/	/	/	/	(103)	(0,20)	118	0,21	/	/	40
/	/	/	/	/	/	(103)	(0,20)	88	0,15	/	/	41
/	/	/	/	-	-	/	/	30	0,05	/	/	42
/	/	/	/	/	/	15	0,03	13	0,02	(9)	(0,02)	43
/	/	/	/	/	/	/	/	66	0,12	/	/	44
/	/	/	/	/	/	317	0,60	195	0,34	(207)	(0,40)	45
/	/	/	/	/	/	75	0,14	43	0,08	/	/	46
/	/	89	/	81	/	92	0,17	73	0,13	84	0,16	47
/	/	/	/	/	/	101	0,19	442	0,77	(255)	(0,50)	48
(10 878)	18,04	(8 664)	(19,21)	(9 759)	(17,64)	10 718	20,32	12 285	21,37	10 314	20,11	49
(10 235)	16,98	(7 777)	17,24	(9 458)	(17,10)	10 087	19,13	11 100	19,31	9 432	18,39	50
(20 741)	34,40	/	(40,31)	/	31,14	19 292	36,58	21 021	36,56	(19 247)	37,52	51
(11 471)	19,03	(8 662)	19,20	(10 657)	(19,27)	11 146	21,14	12 254	21,32	10 459	20,39	52
(58 347)	96,78	/	95,65	/	96,50	51 633	97,91	56 518	98,31	49 771	97,02	53
(34,33)	/	/	/	/	/	31,53	/	34,84	/	32,41	/	54
<b>(33,23)</b>	/	/	/	/	/	<b>30,84</b>	/	<b>34,25</b>	/	<b>31,64</b>	/	55

stete Arbeitszeit (Bruttoverdienst abzüglich Sonderzahlungen, vermögenswirksame Leistungen, Vergütung für nicht gearbeitete Tage, n, Aktienoptionsprogramme, Belegschaftsaktien, Belegschaftseinrichtungen.- 5) Naturleistungen, Firmenwagen, Personalrabatte, Job-Tickets alleistungen zu sichern.- 7) Arbeitgeberbeiträge zur Winterbeschäftigungs-Umlage nach Winterbeschäftigungs-Verordnung.- 8) Sozialleistungen im U2-Verfahren nach Aufwendungsausgleichsgesetz.- 10) Anwerbungskosten, vom Arbeitgeber gestellte Berufskleidung.- 11) sten" der Internationalen Arbeitsorganisation (ILO).- 13) Gesetzliche Arbeitgeberbeiträge zur Sozialversicherung, Entgeltfortzahlung, me oder Beschäftigtenzahl.- 14) Arbeitskosten insgesamt abzüglich Entgelt für die geleistete Arbeitszeit.- 15) Gesetzliche Arbeitgeberbeiträge r, Steuern auf die Lohnsumme oder Beschäftigtenzahl.-

**Arbeitskosten je Vollzeiteinheit 2020 nach Kostenarten, Wirtschaftszweigen und Unternehmensgrößenklassen**

Neue Länder

K Erbringung von Finanz- und Versicherungsdienstleistungen

Lfd. Nr.	Schlüssel 1)	Kostenart	10 und mehr	
			EUR	%
1		<b>Bruttoarbeitskosten insgesamt</b> .....	<b>77 191</b>	<b>100,00</b>
2	D	Nettoarbeitskosten (Bruttoarbeitskosten abzüglich Lohnsubventionen) .....	77 176	99,98
3	D.5	Lohnsubventionen (dem Arbeitgeber erstattete Lohn- und Gehaltszahlungen) .....	15	0,02
4	D.1	Arbeitnehmerentgelt .....	76 563	99,19
5	D.11	Bruttoverdienste .....	59 574	77,18
6	D.111	Bruttoverdienste (ohne Auszubildende) .....	58 742	76,10
7	D.11111	Entgelt für die geleistete Arbeitszeit 2) .....	41 513	53,78
8	D.11112	Sonderzahlungen insgesamt 3) .....	8 907	11,54
9		dar.: von persönlichen Leistungen und vom Unternehmenserfolg abhängig .....	3 193	4,14
10	D.1112	Leistungen zur Vermögensbildung der Arbeitnehmer .....	377	0,49
11	D.1113	Vergütung für nicht gearbeitete Tage .....	7 530	9,76
12		Urlaubsvergütung .....	5 951	7,71
13		Vergütung gesetzlicher Feiertage .....	1 496	1,94
14		Vergütung sonstiger betrieblicher oder tariflicher arbeitsfreier Tage .....	/	/
15	D.1114	Sachleistungen 4) .....	(416)	(0,54)
16		dar.: unbare individuelle Leistungen 5) .....	354	0,46
17	D.112	Bruttoverdienste der Auszubildenden .....	832	1,08
18	D.12	Sozialbeiträge der Arbeitgeber .....	16 989	22,01
19	D.121	Tatsächliche Sozialbeiträge der Arbeitgeber (ohne Auszubildende) 6) .....	12 625	16,36
20	D.1211	Gesetzliche Arbeitgeberbeiträge zur Sozialversicherung .....	10 532	13,64
21		Rentenversicherungsbeiträge .....	5 235	6,78
22		dar.: Aufstockungsbeiträge zur Rentenversicherung im Rahmen der Altersteilzeit .....	(156)	(0,20)
23		Arbeitslosenversicherungsbeiträge .....	641	0,83
24		Kranken- und Pflegeversicherungsbeiträge .....	4 344	5,63
25		Beiträge zur gesetzlichen Unfallversicherung .....	281	0,36
26		Umlage für das Insolvenzgeld .....	31	0,04
27		Sonstige gesetzliche Aufwendungen 7) .....	-	-
28	D.1212	Aufwendungen für die betriebliche Altersversorgung ohne Entgeltumwandlung .....	2 093	2,71
29		Aufwendungen für betriebliche Ruhegeldzusagen .....	(693)	(0,90)
30		Zuwendungen an Pensionskassen .....	(1 097)	(1,42)
31		Zuwendungen an Unterstützungskassen .....	(129)	(0,17)
32		Beiträge zur Direktversicherung .....	/	/
33		Beiträge an Pensionsfonds .....	/	/
34		Beiträge an den Pensions-Sicherungs-Verein VVaG .....	(35)	(0,04)
35	D.122	Unterstellte Sozialbeiträge der Arbeitgeber (ohne Auszubildende) 8) .....	4 137	5,36
36	D.1221	Entgeltfortzahlung .....	2 961	3,84
37		Entgeltfortzahlung im Krankheitsfall .....	2 718	3,52
38		Arbeitgeberzuschüsse zum Mutterschaftsgeld 9) .....	243	0,32
39	D.1222	Unterstellte Sozialbeiträge zur Alters- und Gesundheitsvorsorge von Beamten .....	-	-
40	D.1223	Zahlungen an aus dem Unternehmen ausscheidende Arbeitnehmer .....	/	/
41		Entlassungsentschädigungen .....	/	/
42		Aufstockungsbeträge zum Bruttoverdienst im Rahmen der Altersteilzeit .....	(368)	(0,48)
43	D.1224	Sonstige freiwillige Sozialleistungen der Arbeitgeber .....	/	/
44	D.123	Sozialbeiträge der Arbeitgeber für Auszubildende .....	226	0,29
45	D.2	Kosten für die berufliche Aus- und Weiterbildung .....	580	0,75
46	D.3	Sonstige Aufwendungen 10) .....	(28)	(0,04)
47	D.4	Steuern auf die Lohnsumme oder Beschäftigtenzahl 11) .....	21	0,03
		<b>Nachrichtlich:</b>		
48		Aufwendungen der Arbeitnehmer für betriebliche Altersversorgung .....	1 482	1,92
49		Lohnnebenkosten 12) .....	17 617	22,82
50		dar.: gesetzliche Lohnnebenkosten 13) .....	13 740	17,80
51		Personalnebenkosten insgesamt 14) .....	35 679	46,22
52		dar.: gesetzliche Personalnebenkosten 15) .....	15 009	19,44
53		Bruttoarbeitskosten je Vollzeiteinheit einschließlich Auszubildende .....	73 447	95,15
54		Bruttoarbeitskosten je geleistete Stunde der Beschäftigten (ohne Auszubildende) .....	47,55	
55		<b>Nettoarbeitskosten je geleistete Stunde der Beschäftigten (einschl. Auszubildende) .....</b>	<b>45,21</b>	

1) Harmonisierter Schlüssel der statistischen Ämter der Europäischen Union nach Verordnung (EG) 1737/2005.- 2) Laufend gezahltes Entgelt für die geleisteten Sachleistungen.- 3) Zahlungen, die im Allgemeinen nicht laufend mit jeder Lohn- und Gehaltszahlung geleistet werden.- 4) Unbare individuelle Leistungen und Zinsersparnisse.- 6) Zahlungen der Arbeitgeber an Versicherungsträger oder Bildung von Rückstellungen, um ihren Arbeitnehmern Anspruch auf Sozialleistungen der Arbeitgeber direkt an ihre Arbeitnehmer, d. h. ohne Zwischenschaltung eines Versicherungsträgers und ohne Rückstellungen zu bilden.- 9) Beiträge zur Ausgleichsabgabe nach Schwerbehindertengesetz (Teil 2 SGB IX).- 12) Arbeitskosten insg. abzüglich Bruttoverdienste (D.11). Entspricht den "indirekten Kosten".



**Arbeitskosten je Vollzeiteinheit 2020 nach Kostenarten, Wirtschaftszweigen und Unternehmensgrößenklassen**

Neue Länder

64 Erbringung von Finanzdienstleistungen

Lfd. Nr.	Schlüssel 1)	Kostenart	10 und mehr	
			EUR	%
1		<b>Bruttoarbeitskosten insgesamt</b> .....	<b>79 447</b>	<b>100,00</b>
2	D	Nettoarbeitskosten (Bruttoarbeitskosten abzüglich Lohnsubventionen) .....	79 436	99,99
3	D.5	Lohnsubventionen (dem Arbeitgeber erstattete Lohn- und Gehaltszahlungen) .....	(11)	(0,01)
4	D.1	Arbeitnehmerentgelt .....	78 948	99,37
5	D.11	Bruttoverdienste .....	61 297	77,15
6	D.111	Bruttoverdienste (ohne Auszubildende) .....	60 495	76,15
7	D.11111	Entgelt für die geleistete Arbeitszeit 2) .....	42 769	53,83
8	D.11112	Sonderzahlungen insgesamt 3) .....	9 135	11,50
9		dar.: von persönlichen Leistungen und vom Unternehmenserfolg abhängig .....	3 601	4,53
10	D.1112	Leistungen zur Vermögensbildung der Arbeitnehmer .....	395	0,50
11	D.1113	Vergütung für nicht gearbeitete Tage .....	7 765	9,77
12		Urlaubsvergütung .....	6 152	7,74
13		Vergütung gesetzlicher Feiertage .....	1 531	1,93
14		Vergütung sonstiger betrieblicher oder tariflicher arbeitsfreier Tage .....	/	/
15	D.1114	Sachleistungen 4) .....	(432)	(0,54)
16		dar.: unbare individuelle Leistungen 5) .....	374	0,47
17	D.112	Bruttoverdienste der Auszubildenden .....	802	1,01
18	D.12	Sozialbeiträge der Arbeitgeber .....	17 650	22,22
19	D.121	Tatsächliche Sozialbeiträge der Arbeitgeber (ohne Auszubildende) 6) .....	13 158	16,56
20	D.1211	Gesetzliche Arbeitgeberbeiträge zur Sozialversicherung .....	10 741	13,52
21		Rentenversicherungsbeiträge .....	5 319	6,69
22		dar.: Aufstockungsbeiträge zur Rentenversicherung im Rahmen der Altersteilzeit .....	(181)	(0,23)
23		Arbeitslosenversicherungsbeiträge .....	651	0,82
24		Kranken- und Pflegeversicherungsbeiträge .....	4 455	5,61
25		Beiträge zur gesetzlichen Unfallversicherung .....	285	0,36
26		Umlage für das Insolvenzgeld .....	31	0,04
27		Sonstige gesetzliche Aufwendungen 7) .....	-	-
28	D.1212	Aufwendungen für die betriebliche Altersversorgung ohne Entgeltumwandlung .....	2 417	3,04
29		Aufwendungen für betriebliche Ruhegeldzusagen .....	(766)	(0,96)
30		Zuwendungen an Pensionskassen .....	(1 351)	(1,70)
31		Zuwendungen an Unterstützungskassen .....	(143)	(0,18)
32		Beiträge zur Direktversicherung .....	/	/
33		Beiträge an Pensionsfonds .....	/	/
34		Beiträge an den Pensions-Sicherungs-Verein VVaG .....	(38)	(0,05)
35	D.122	Unterstellte Sozialbeiträge der Arbeitgeber (ohne Auszubildende) 8) .....	(4 275)	(5,38)
36	D.1221	Entgeltfortzahlung .....	2 971	3,74
37		Entgeltfortzahlung im Krankheitsfall .....	2 723	3,43
38		Arbeitgeberzuschüsse zum Mutterschaftsgeld 9) .....	248	0,31
39	D.1222	Unterstellte Sozialbeiträge zur Alters- und Gesundheitsvorsorge von Beamten .....	-	-
40	D.1223	Zahlungen an aus dem Unternehmen ausscheidende Arbeitnehmer .....	/	/
41		Entlassungsentschädigungen .....	/	/
42		Aufstockungsbeträge zum Bruttoverdienst im Rahmen der Altersteilzeit .....	/	(0,46)
43	D.1224	Sonstige freiwillige Sozialleistungen der Arbeitgeber .....	/	/
44	D.123	Sozialbeiträge der Arbeitgeber für Auszubildende .....	217	0,27
45	D.2	Kosten für die berufliche Aus- und Weiterbildung .....	(457)	(0,57)
46	D.3	Sonstige Aufwendungen 10) .....	/	/
47	D.4	Steuern auf die Lohnsumme oder Beschäftigtenzahl 11) .....	20	0,03
		<b>Nachrichtlich:</b>		
48		Aufwendungen der Arbeitnehmer für betriebliche Altersversorgung .....	1 594	2,01
49		Lohnnebenkosten 12) .....	18 150	22,85
50		dar.: gesetzliche Lohnnebenkosten 13) .....	13 950	17,56
51		Personalnebenkosten insgesamt 14) .....	36 678	46,17
52		dar.: gesetzliche Personalnebenkosten 15) .....	15 263	19,21
53		Bruttoarbeitskosten je Vollzeiteinheit einschließlich Auszubildende .....	75 547	95,09
54		Bruttoarbeitskosten je geleistete Stunde der Beschäftigten (ohne Auszubildende) .....	48,41	
55		<b>Nettoarbeitskosten je geleistete Stunde der Beschäftigten (einschl. Auszubildende) .....</b>	<b>46,02</b>	

1) Harmonisierter Schlüssel der statistischen Ämter der Europäischen Union nach Verordnung (EG) 1737/2005.- 2) Laufend gezahltes Entgelt für die geleisteten Sachleistungen.- 3) Zahlungen, die im Allgemeinen nicht laufend mit jeder Lohn- und Gehaltszahlung geleistet werden.- 4) Unbare individuelle Leistungen und Zinsersparnisse.- 6) Zahlungen der Arbeitgeber an Versicherungsträger oder Bildung von Rückstellungen, um ihren Arbeitnehmern Anspruch auf Sozialleistungen der Arbeitgeber direkt an ihre Arbeitnehmer, d. h. ohne Zwischenschaltung eines Versicherungsträgers und ohne Rückstellungen zu bilden.- 9) Beiträge zur Ausgleichsabgabe nach Schwerbehindertengesetz (Teil 2 SGB IX).- 12) Arbeitskosten insg. abzüglich Bruttoverdienste (D.11). Entspricht den "indirekten Kosten".



**Arbeitskosten je Vollzeiteinheit 2020 nach Kostenarten, Wirtschaftszweigen und Unternehmensgrößenklassen**

Neue Länder

65 Versicherungen, Rückversicherungen und Pensionskassen (ohne Sozialversicherung)

Lfd. Nr.	Schlüssel 1)	Kostenart	10 und mehr	
			EUR	%
1		<b>Bruttoarbeitskosten insgesamt</b> .....	<b>68 107</b>	<b>100,00</b>
2	D	Nettoarbeitskosten (Bruttoarbeitskosten abzüglich Lohnsubventionen) .....	68 044	99,91
3	D.5	Lohnsubventionen (dem Arbeitgeber erstattete Lohn- und Gehaltszahlungen) .....	(62)	0,09
4	D.1	Arbeitnehmerentgelt .....	67 107	98,53
5	D.11	Bruttoverdienste .....	53 028	77,86
6	D.111	Bruttoverdienste (ohne Auszubildende) .....	51 760	76,00
7	D.11111	Entgelt für die geleistete Arbeitszeit 2) .....	37 533	55,11
8	D.11112	Sonderzahlungen insgesamt 3) .....	6 761	9,93
9		dar.: von persönlichen Leistungen und vom Unternehmenserfolg abhängig .....	(1 415)	2,08
10	D.1112	Leistungen zur Vermögensbildung der Arbeitnehmer .....	328	0,48
11	D.1113	Vergütung für nicht gearbeitete Tage .....	6 988	10,26
12		Urlaubsvergütung .....	5 489	8,06
13		Vergütung gesetzlicher Feiertage .....	1 374	2,02
14		Vergütung sonstiger betrieblicher oder tariflicher arbeitsfreier Tage .....	(125)	0,18
15	D.1114	Sachleistungen 4) .....	150	0,22
16		dar.: unbare individuelle Leistungen 5) .....	124	(0,18)
17	D.112	Bruttoverdienste der Auszubildenden .....	(1 267)	1,86
18	D.12	Sozialbeiträge der Arbeitgeber .....	14 080	20,67
19	D.121	Tatsächliche Sozialbeiträge der Arbeitgeber (ohne Auszubildende) 6) .....	10 183	14,95
20	D.1211	Gesetzliche Arbeitgeberbeiträge zur Sozialversicherung .....	9 231	13,55
21		Rentenversicherungsbeiträge .....	4 766	7,00
22		dar.: Aufstockungsbeiträge zur Rentenversicherung im Rahmen der Altersteilzeit .....	(43)	0,06
23		Arbeitslosenversicherungsbeiträge .....	594	0,87
24		Kranken- und Pflegeversicherungsbeiträge .....	3 573	5,25
25		Beiträge zur gesetzlichen Unfallversicherung .....	267	0,39
26		Umlage für das Insolvenzgeld .....	30	0,04
27		Sonstige gesetzliche Aufwendungen 7) .....	-	-
28	D.1212	Aufwendungen für die betriebliche Altersversorgung ohne Entgeltumwandlung .....	(952)	1,40
29		Aufwendungen für betriebliche Ruhegeldzusagen .....	(456)	0,67
30		Zuwendungen an Pensionskassen .....	(342)	0,50
31		Zuwendungen an Unterstützungskassen .....	(14)	(0,02)
32		Beiträge zur Direktversicherung .....	(115)	0,17
33		Beiträge an Pensionsfonds .....	-	-
34		Beiträge an den Pensions-Sicherungs-Verein VVaG .....	(25)	0,04
35	D.122	Unterstellte Sozialbeiträge der Arbeitgeber (ohne Auszubildende) 8) .....	3 531	5,19
36	D.1221	Entgeltfortzahlung .....	3 148	4,62
37		Entgeltfortzahlung im Krankheitsfall .....	2 925	4,29
38		Arbeitgeberzuschüsse zum Mutterschaftsgeld 9) .....	223	0,33
39	D.1222	Unterstellte Sozialbeiträge zur Alters- und Gesundheitsvorsorge von Beamten .....	-	-
40	D.1223	Zahlungen an aus dem Unternehmen ausscheidende Arbeitnehmer .....	308	(0,45)
41		Entlassungsentschädigungen .....	/	/
42		Aufstockungsbeträge zum Bruttoverdienst im Rahmen der Altersteilzeit .....	(137)	0,20
43	D.1224	Sonstige freiwillige Sozialleistungen der Arbeitgeber .....	(75)	0,11
44	D.123	Sozialbeiträge der Arbeitgeber für Auszubildende .....	(365)	0,54
45	D.2	Kosten für die berufliche Aus- und Weiterbildung .....	(922)	1,35
46	D.3	Sonstige Aufwendungen 10) .....	(61)	0,09
47	D.4	Steuern auf die Lohnsumme oder Beschäftigtenzahl 11) .....	16	0,02
		<b>Nachrichtlich:</b>		
48		Aufwendungen der Arbeitnehmer für betriebliche Altersversorgung .....	(752)	1,10
49		Lohnnebenkosten 12) .....	15 079	22,14
50		dar.: gesetzliche Lohnnebenkosten 13) .....	12 761	18,74
51		Personalnebenkosten insgesamt 14) .....	30 573	44,89
52		dar.: gesetzliche Personalnebenkosten 15) .....	13 770	20,22
53		Bruttoarbeitskosten je Vollzeiteinheit einschließlich Auszubildende .....	63 861	93,77
54		Bruttoarbeitskosten je geleistete Stunde der Beschäftigten (ohne Auszubildende) .....	44,32	
55		<b>Nettoarbeitskosten je geleistete Stunde der Beschäftigten (einschl. Auszubildende) .....</b>	<b>41,29</b>	

1) Harmonisierter Schlüssel der statistischen Ämter der Europäischen Union nach Verordnung (EG) 1737/2005.- 2) Laufend gezahltes Entgelt für die geleisteten Sachleistungen.- 3) Zahlungen, die im Allgemeinen nicht laufend mit jeder Lohn- und Gehaltszahlung geleistet werden.- 4) Unbare individuelle Leistungen und Zinsersparnisse.- 6) Zahlungen der Arbeitgeber an Versicherungsträger oder Bildung von Rückstellungen, um ihren Arbeitnehmern Anspruch auf Sozialleistungen der Arbeitgeber direkt an ihre Arbeitnehmer, d. h. ohne Zwischenschaltung eines Versicherungsträgers und ohne Rückstellungen zu bilden.- 9) Beiträge zur Ausgleichsabgabe nach Schwerbehindertengesetz (Teil 2 SGB IX).- 12) Arbeitskosten insg. abzüglich Bruttoverdienste (D.11). Entspricht den "indirekten Kosten".

Arbeitskosten je Vollzeiteinheit in Unternehmen mit ... Arbeitnehmern												Lfd. Nr.
davon mit ... bis ... Arbeitnehmern										50 und mehr		
10 - 49		50 - 249		250 - 499		500 - 999		1000 und mehr				
EUR	%	EUR	%	EUR	%	EUR	%	EUR	%	EUR	%	
.	.	.	.	/	100,00	(43 565)	100,00	75 058	100,00	.	.	1
.	.	.	.	/	99,73	(43 565)	100,00	75 014	99,94	.	.	2
-	-	-	-	/	/	-	-	44	0,06	.	.	3
.	.	.	.	/	99,42	(43 440)	99,71	73 645	98,12	.	.	4
.	.	.	.	/	77,70	(34 424)	79,02	58 283	77,65	.	.	5
.	.	.	.	/	76,63	33 783	77,54	56 597	75,40	.	.	6
.	.	.	.	/	54,83	26 254	60,26	40 711	54,24	.	.	7
.	.	.	.	/	11,09	/	(6,41)	7 610	10,14	.	.	8
-	-	-	-	/	/	1 289	2,96	(640)	(0,85)	.	.	9
.	.	.	.	(316)	/	(134)	0,31	370	0,49	.	.	10
.	.	.	.	/	9,75	4 409	10,12	7 805	10,40	.	.	11
.	.	.	.	/	7,63	(3 503)	8,04	6 126	8,16	.	.	12
.	.	.	.	/	2,09	854	1,96	1 495	1,99	.	.	13
.	.	.	.	/	/	(52)	0,12	185	0,25	.	.	14
.	.	.	.	/	0,44	191	0,44	101	0,14	.	.	15
.	.	.	.	/	0,44	174	0,40	(62)	(0,08)	.	.	16
-	-	-	-	/	/	/	/	1 687	2,25	.	.	17
.	.	.	.	/	21,72	9 016	20,70	15 362	20,47	.	.	18
.	.	.	.	/	17,40	6 957	15,97	10 590	14,11	.	.	19
.	.	.	.	/	13,22	6 545	15,02	10 128	13,49	.	.	20
.	.	.	.	/	6,51	(2 993)	6,87	5 380	7,17	.	.	21
-	-	.	.	/	/	14	(0,03)	52	0,07	.	.	22
.	.	.	.	/	0,81	(361)	0,83	662	0,88	.	.	23
.	.	.	.	/	5,54	3 067	7,04	3 723	4,96	.	.	24
.	.	.	.	(195)	/	/	(0,22)	330	0,44	.	.	25
.	.	.	.	/	0,04	29	0,07	32	0,04	.	.	26
-	-	-	-	-	-	-	-	-	-	-	-	27
.	.	.	.	/	/	(412)	/	462	0,62	.	.	28
.	.	.	.	/	/	(195)	/	(188)	(0,25)	.	.	29
.	.	-	-	/	/	(150)	/	201	0,27	.	.	30
-	-	-	-	/	/	(27)	/	(16)	(0,02)	.	.	31
.	.	-	-	/	/	(30)	/	(47)	(0,06)	.	.	32
-	-	-	-	-	-	-	-	-	-	-	-	33
.	.	.	.	/	/	(10)	/	(10)	(0,01)	.	.	34
.	.	.	.	(2 468)	(4,05)	1 876	4,31	4 277	5,70	.	.	35
.	.	.	.	/	3,57	1 715	3,94	3 821	5,09	.	.	36
.	.	.	.	/	(3,25)	1 496	3,43	3 597	4,79	.	.	37
.	.	.	.	/	0,31	219	0,50	224	0,30	.	.	38
-	-	-	-	-	-	-	-	-	-	-	-	39
-	-	-	-	/	/	/	/	365	0,49	.	.	40
-	-	-	-	/	/	/	/	(182)	(0,24)	.	.	41
-	-	-	-	/	/	42	(0,10)	182	0,24	.	.	42
-	-	-	-	/	/	5	(0,01)	91	0,12	.	.	43
-	-	-	-	/	/	/	/	495	0,66	.	.	44
.	.	.	.	/	/	(106)	/	1 377	1,83	.	.	45
.	.	.	.	/	/	(6)	/	18	0,02	.	.	46
.	.	.	.	13	/	13	0,03	19	0,02	.	.	47
.	.	.	.	/	/	684	(1,57)	576	0,77	.	.	48
.	.	.	.	/	22,30	9 141	20,98	16 775	22,35	.	.	49
.	.	.	.	/	17,08	(8 455)	19,41	14 463	19,27	.	.	50
.	.	.	.	/	45,17	(17 312)	39,74	34 347	45,76	.	.	51
.	.	.	.	/	18,89	9 127	20,95	15 463	20,60	.	.	52
.	.	.	.	/	96,38	41 230	94,64	69 335	92,37	.	.	53
.	.	.	.	/	/	45,17	/	45,86	/	.	.	54
.	.	.	.	/	/	42,08	/	42,13	/	.	.	55

stete Arbeitszeit (Bruttoverdienst abzüglich Sonderzahlungen, vermögenswirksame Leistungen, Vergütung für nicht gearbeitete Tage, n, Aktienoptionsprogramme, Belegschaftsaktien, Belegschaftseinrichtungen.- 5) Naturalleistungen, Firmenwagen, Personalrabatte, Job-Tickets alleistungen zu sichern.- 7) Arbeitgeberbeiträge zur Winterbeschäftigungs-Umlage nach Winterbeschäftigungs-Verordnung.- 8) Sozialleistungen im U2-Verfahren nach Aufwendungsausgleichsgesetz.- 10) Anwerbungskosten, vom Arbeitgeber gestellte Berufskleidung.- 11) sten" der Internationalen Arbeitsorganisation (ILO).- 13) Gesetzliche Arbeitgeberbeiträge zur Sozialversicherung, Entgeltfortzahlung, ume oder Beschäftigtenzahl.- 14) Arbeitskosten insgesamt abzüglich Entgelt für die geleistete Arbeitszeit.- 15) Gesetzliche Arbeitgeberbeiträge a, Steuern auf die Lohnsumme oder Beschäftigtenzahl.-

**Arbeitskosten je Vollzeiteinheit 2020 nach Kostenarten, Wirtschaftszweigen und Unternehmensgrößenklassen**

Neue Länder

66 Mit Finanz- und Versicherungsdienstleistungen verbundene Tätigkeiten

Lfd. Nr.	Schlüssel 1)	Kostenart	10 und mehr	
			EUR	%
1		<b>Bruttoarbeitskosten insgesamt</b> .....	<b>70 443</b>	<b>100,00</b>
2	D	Nettoarbeitskosten (Bruttoarbeitskosten abzüglich Lohnsubventionen) .....	70 437	99,99
3	D.5	Lohnsubventionen (dem Arbeitgeber erstattete Lohn- und Gehaltszahlungen) .....	/	/
4	D.1	Arbeitnehmerentgelt .....	69 298	98,37
5	D.11	Bruttoverdienste .....	54 074	76,76
6	D.111	Bruttoverdienste (ohne Auszubildende) .....	53 427	75,84
7	D.11111	Entgelt für die geleistete Arbeitszeit 2) .....	36 814	52,26
8	D.11112	Sonderzahlungen insgesamt 3) .....	9 294	13,19
9		dar.: von persönlichen Leistungen und vom Unternehmenserfolg abhängig .....	/	/
10	D.1112	Leistungen zur Vermögensbildung der Arbeitnehmer .....	(298)	(0,42)
11	D.1113	Vergütung für nicht gearbeitete Tage .....	6 478	9,20
12		Urlaubsvergütung .....	5 041	7,16
13		Vergütung gesetzlicher Feiertage .....	1 370	1,94
14		Vergütung sonstiger betrieblicher oder tariflicher arbeitsfreier Tage .....	/	/
15	D.1114	Sachleistungen 4) .....	/	/
16		dar.: unbare individuelle Leistungen 5) .....	/	/
17	D.112	Bruttoverdienste der Auszubildenden .....	/	/
18	D.12	Sozialbeiträge der Arbeitgeber .....	15 223	21,61
19	D.121	Tatsächliche Sozialbeiträge der Arbeitgeber (ohne Auszubildende) 6) .....	11 292	16,03
20	D.1211	Gesetzliche Arbeitgeberbeiträge zur Sozialversicherung .....	10 310	14,64
21		Rentenversicherungsbeiträge .....	5 096	7,23
22		dar.: Aufstockungsbeiträge zur Rentenversicherung im Rahmen der Altersteilzeit .....	(93)	(0,13)
23		Arbeitslosenversicherungsbeiträge .....	621	0,88
24		Kranken- und Pflegeversicherungsbeiträge .....	4 296	6,10
25		Beiträge zur gesetzlichen Unfallversicherung .....	266	0,38
26		Umlage für das Insolvenzgeld .....	31	0,04
27		Sonstige gesetzliche Aufwendungen 7) .....	-	-
28	D.1212	Aufwendungen für die betriebliche Altersversorgung ohne Entgeltumwandlung .....	(982)	(1,39)
29		Aufwendungen für betriebliche Ruhegeldzusagen .....	/	/
30		Zuwendungen an Pensionskassen .....	(109)	(0,15)
31		Zuwendungen an Unterstützungskassen .....	(140)	(0,20)
32		Beiträge zur Direktversicherung .....	/	/
33		Beiträge an Pensionsfonds .....	/	/
34		Beiträge an den Pensions-Sicherungs-Verein VVaG .....	(22)	(0,03)
35	D.122	Unterstellte Sozialbeiträge der Arbeitgeber (ohne Auszubildende) 8) .....	3 769	5,35
36	D.1221	Entgeltfortzahlung .....	2 734	3,88
37		Entgeltfortzahlung im Krankheitsfall .....	2 504	3,55
38		Arbeitgeberzuschüsse zum Mutterschaftsgeld 9) .....	230	0,33
39	D.1222	Unterstellte Sozialbeiträge zur Alters- und Gesundheitsvorsorge von Beamten .....	-	-
40	D.1223	Zahlungen an aus dem Unternehmen ausscheidende Arbeitnehmer .....	(982)	(1,39)
41		Entlassungsentschädigungen .....	(384)	(0,54)
42		Aufstockungsbeträge zum Bruttoverdienst im Rahmen der Altersteilzeit .....	(598)	(0,85)
43	D.1224	Sonstige freiwillige Sozialleistungen der Arbeitgeber .....	/	/
44	D.123	Sozialbeiträge der Arbeitgeber für Auszubildende .....	/	/
45	D.2	Kosten für die berufliche Aus- und Weiterbildung .....	(1 081)	(1,53)
46	D.3	Sonstige Aufwendungen 10) .....	/	/
47	D.4	Steuern auf die Lohnsumme oder Beschäftigtenzahl 11) .....	26	0,04
		<b>Nachrichtlich:</b>		
48		Aufwendungen der Arbeitnehmer für betriebliche Altersversorgung .....	(1 393)	(1,98)
49		Lohnnebenkosten 12) .....	16 369	23,24
50		dar.: gesetzliche Lohnnebenkosten 13) .....	13 232	18,78
51		Personalnebenkosten insgesamt 14) .....	33 629	47,74
52		dar.: gesetzliche Personalnebenkosten 15) .....	14 440	20,50
53		Bruttoarbeitskosten je Vollzeiteinheit einschließlich Auszubildende .....	68 176	96,78
54		Bruttoarbeitskosten je geleistete Stunde der Beschäftigten (ohne Auszubildende) .....	44,47	
55		<b>Nettoarbeitskosten je geleistete Stunde der Beschäftigten (einschl. Auszubildende) .....</b>	<b>43,08</b>	

1) Harmonisierter Schlüssel der statistischen Ämter der Europäischen Union nach Verordnung (EG) 1737/2005.- 2) Laufend gezahltes Entgelt für die geleisteten Sachleistungen.- 3) Zahlungen, die im Allgemeinen nicht laufend mit jeder Lohn- und Gehaltszahlung geleistet werden.- 4) Unbare individuelle Leistungen und Zinsersparnisse.- 6) Zahlungen der Arbeitgeber an Versicherungsträger oder Bildung von Rückstellungen, um ihren Arbeitnehmern Anspruch auf Sozialleistungen der Arbeitgeber direkt an ihre Arbeitnehmer, d. h. ohne Zwischenschaltung eines Versicherungsträgers und ohne Rückstellungen zu bilden.- 9) Beiträge zur Ausgleichsabgabe nach Schwerbehindertengesetz (Teil 2 SGB IX).- 12) Arbeitskosten insg. abzüglich Bruttoverdienste (D.11). Entspricht den "indirekten Kosten".



Arbeitskosten je Vollzeiteinheit in Unternehmen mit ... Arbeitnehmern												Lfd. Nr.
davon mit ... bis ... Arbeitnehmern										50 und mehr		
10 - 49		50 - 249		250 - 499		500 - 999		1000 und mehr				
EUR	%	EUR	%	EUR	%	EUR	%	EUR	%	EUR	%	
.	.	.	.	119 816	100,00	/	100,00	88 056	100,00	.	.	1
.	.	.	.	119 816	100,00	/	100,00	88 056	100,00	.	.	2
.	.	.	.	-	-	-	-	-	-	.	.	3
.	.	.	.	119 685	99,89	/	99,81	85 820	97,46	.	.	4
.	.	.	.	95 254	79,50	/	77,55	65 660	74,57	.	.	5
.	.	.	.	95 254	79,50	/	75,22	64 892	73,69	.	.	6
.	.	.	.	78 303	65,35	/	54,64	42 144	47,86	.	.	7
.	.	.	.	1 873	1,56	/	(10,56)	14 189	16,11	.	.	8
.	.	.	.	/	/	/	/	(370)	(0,42)	.	.	9
.	.	.	.	/	/	/	/	550	0,62	.	.	10
.	.	.	.	14 310	11,94	/	9,44	7 836	8,90	.	.	11
.	.	.	.	10 929	9,12	/	7,50	6 193	7,03	.	.	12
.	.	.	.	2 800	2,34	/	(1,88)	1 637	1,86	.	.	13
.	.	.	.	580	0,48	/	/	(6)	(0,01)	.	.	14
.	.	.	.	(764)	0,64	/	/	173	0,20	.	.	15
.	.	.	.	(666)	0,56	/	/	164	0,19	.	.	16
.	.	.	.	-	-	/	/	769	0,87	.	.	17
.	.	.	.	24 431	20,39	/	22,26	20 159	22,89	.	.	18
.	.	.	.	16 109	13,45	/	16,27	14 589	16,57	.	.	19
.	.	.	.	16 116	13,45	/	15,86	13 725	15,59	.	.	20
.	.	.	.	8 592	7,17	/	7,58	6 927	7,87	.	.	21
.	.	.	.	-	-	/	/	213	0,24	.	.	22
.	.	.	.	1 071	0,89	/	0,93	832	0,94	.	.	23
.	.	.	.	5 869	4,90	/	6,75	5 653	6,42	.	.	24
.	.	.	.	534	0,45	/	(0,56)	273	0,31	.	.	25
.	.	.	.	52	0,04	/	0,05	41	0,05	.	.	26
.	.	.	.	-	-	-	-	-	-	.	.	27
.	.	.	.	/	/	/	/	864	0,98	.	.	28
.	.	.	.	/	/	/	/	538	0,61	.	.	29
.	.	.	.	/	/	/	/	18	0,02	.	.	30
.	.	.	.	-	-	/	/	109	0,12	.	.	31
.	.	.	.	/	/	/	/	159	0,18	.	.	32
.	.	.	.	-	-	-	-	-	-	.	.	33
.	.	.	.	/	/	/	/	40	0,05	.	.	34
.	.	.	.	8 321	6,94	/	(5,27)	5 374	6,10	.	.	35
.	.	.	.	8 008	6,68	/	/	3 594	4,08	.	.	36
.	.	.	.	7 563	6,31	/	/	3 311	3,76	.	.	37
.	.	.	.	444	0,37	/	0,34	283	0,32	.	.	38
.	.	.	.	-	-	-	-	-	-	.	.	39
.	.	.	.	313	0,26	/	/	1 768	2,01	.	.	40
.	.	.	.	313	0,26	/	/	395	0,45	.	.	41
.	.	.	.	-	-	/	/	1 373	1,56	.	.	42
.	.	.	.	/	/	/	/	12	0,01	.	.	43
.	.	.	.	-	-	/	/	197	0,22	.	.	44
.	.	.	.	100	0,08	/	/	2 212	2,51	.	.	45
.	.	.	.	/	/	/	/	0	0,00	.	.	46
.	.	.	.	(25)	/	(32)	/	24	0,03	.	.	47
.	.	.	.	(194)	/	/	(0,47)	2 820	3,20	.	.	48
.	.	.	.	24 562	20,50	/	22,45	22 396	25,43	.	.	49
.	.	.	.	24 149	20,16	/	20,91	17 540	19,92	.	.	50
.	.	.	.	41 513	34,65	/	45,36	45 913	52,14	.	.	51
.	.	.	.	26 949	22,49	/	22,07	18 980	21,55	.	.	52
.	.	.	.	119 816	100,00	/	92,79	84 582	96,05	.	.	53
.	.	.	.	72,23	/	/	/	58,01	/	.	.	54
.	.	.	.	72,23	/	/	/	55,68	/	.	.	55

stete Arbeitszeit (Bruttoverdienst abzüglich Sonderzahlungen, vermögenswirksame Leistungen, Vergütung für nicht gearbeitete Tage, n, Aktienoptionsprogramme, Belegschaftsaktien, Belegschaftseinrichtungen.- 5) Naturleistungen, Firmenwagen, Personalrabatte, Job-Tickets alleistungen zu sichern.- 7) Arbeitgeberbeiträge zur Winterbeschäftigungs-Umlage nach Winterbeschäftigungs-Verordnung.- 8) Sozialleistungen im U2-Verfahren nach Aufwendungsausgleichsgesetz.- 10) Anwerbungskosten, vom Arbeitgeber gestellte Berufskleidung.- 11) sten" der Internationalen Arbeitsorganisation (ILO).- 13) Gesetzliche Arbeitgeberbeiträge zur Sozialversicherung, Entgeltfortzahlung, ume oder Beschäftigtenzahl.- 14) Arbeitskosten insgesamt abzüglich Entgelt für die geleistete Arbeitszeit.- 15) Gesetzliche Arbeitgeberbeiträge a, Steuern auf die Lohnsumme oder Beschäftigtenzahl.-

**Arbeitskosten je Vollzeiteinheit 2020 nach Kostenarten, Wirtschaftszweigen und Unternehmensgrößenklassen**

Neue Länder

L Grundstücks- und Wohnungswesen

Lfd. Nr.	Schlüssel 1)	Kostenart	10 und mehr	
			EUR	%
1		<b>Bruttoarbeitskosten insgesamt</b> .....	<b>55 560</b>	<b>100,00</b>
2	D	Nettoarbeitskosten (Bruttoarbeitskosten abzüglich Lohnsubventionen) .....	55 513	99,91
3	D.5	Lohnsubventionen (dem Arbeitgeber erstattete Lohn- und Gehaltszahlungen) .....	/	/
4	D.1	Arbeitnehmerentgelt .....	55 270	99,48
5	D.11	Bruttoverdienste .....	44 040	79,27
6	D.111	Bruttoverdienste (ohne Auszubildende) .....	43 535	78,36
7	D.11111	Entgelt für die geleistete Arbeitszeit 2) .....	32 718	58,89
8	D.11112	Sonderzahlungen insgesamt 3) .....	(4 671)	(8,41)
9		dar.: von persönlichen Leistungen und vom Unternehmenserfolg abhängig .....	/	/
10	D.1112	Leistungen zur Vermögensbildung der Arbeitnehmer .....	/	/
11	D.1113	Vergütung für nicht gearbeitete Tage .....	5 549	9,99
12		Urlaubsvergütung .....	4 338	7,81
13		Vergütung gesetzlicher Feiertage .....	1 143	2,06
14		Vergütung sonstiger betrieblicher oder tariflicher arbeitsfreier Tage .....	/	/
15	D.1114	Sachleistungen 4) .....	/	/
16		dar.: unbare individuelle Leistungen 5) .....	/	/
17	D.112	Bruttoverdienste der Auszubildenden .....	(505)	(0,91)
18	D.12	Sozialbeiträge der Arbeitgeber .....	11 230	20,21
19	D.121	Tatsächliche Sozialbeiträge der Arbeitgeber (ohne Auszubildende) 6) .....	9 099	16,38
20	D.1211	Gesetzliche Arbeitgeberbeiträge zur Sozialversicherung .....	8 272	14,89
21		Rentenversicherungsbeiträge .....	3 874	6,97
22		dar.: Aufstockungsbeiträge zur Rentenversicherung im Rahmen der Altersteilzeit .....	/	/
23		Arbeitslosenversicherungsbeiträge .....	481	0,87
24		Kranken- und Pflegeversicherungsbeiträge .....	3 507	6,31
25		Beiträge zur gesetzlichen Unfallversicherung .....	386	0,70
26		Umlage für das Insolvenzgeld .....	23	0,04
27		Sonstige gesetzliche Aufwendungen 7) .....	/	/
28	D.1212	Aufwendungen für die betriebliche Altersversorgung ohne Entgeltumwandlung .....	/	/
29		Aufwendungen für betriebliche Ruhegeldzusagen .....	/	/
30		Zuwendungen an Pensionskassen .....	/	/
31		Zuwendungen an Unterstützungskassen .....	/	/
32		Beiträge zur Direktversicherung .....	/	/
33		Beiträge an Pensionsfonds .....	/	/
34		Beiträge an den Pensions-Sicherungs-Verein VVaG .....	/	/
35	D.122	Unterstellte Sozialbeiträge der Arbeitgeber (ohne Auszubildende) 8) .....	2 004	3,61
36	D.1221	Entgeltfortzahlung .....	1 890	3,40
37		Entgeltfortzahlung im Krankheitsfall .....	1 701	3,06
38		Arbeitgeberzuschüsse zum Mutterschaftsgeld 9) .....	189	0,34
39	D.1222	Unterstellte Sozialbeiträge zur Alters- und Gesundheitsvorsorge von Beamten .....	-	-
40	D.1223	Zahlungen an aus dem Unternehmen ausscheidende Arbeitnehmer .....	/	/
41		Entlassungsentschädigungen .....	/	/
42		Aufstockungsbeträge zum Bruttoverdienst im Rahmen der Altersteilzeit .....	/	/
43	D.1224	Sonstige freiwillige Sozialleistungen der Arbeitgeber .....	/	/
44	D.123	Sozialbeiträge der Arbeitgeber für Auszubildende .....	(127)	(0,23)
45	D.2	Kosten für die berufliche Aus- und Weiterbildung .....	(190)	(0,34)
46	D.3	Sonstige Aufwendungen 10) .....	/	/
47	D.4	Steuern auf die Lohnsumme oder Beschäftigtenzahl 11) .....	32	0,06
		<b>Nachrichtlich:</b>		
48		Aufwendungen der Arbeitnehmer für betriebliche Altersversorgung .....	(341)	(0,61)
49		Lohnnebenkosten 12) .....	11 520	20,73
50		dar.: gesetzliche Lohnnebenkosten 13) .....	10 321	18,58
51		Personalnebenkosten insgesamt 14) .....	22 843	41,11
52		dar.: gesetzliche Personalnebenkosten 15) .....	11 337	20,40
53		Bruttoarbeitskosten je Vollzeiteinheit einschließlich Auszubildende .....	53 473	96,24
54		Bruttoarbeitskosten je geleistete Stunde der Beschäftigten (ohne Auszubildende) .....	33,86	
55		<b>Nettoarbeitskosten je geleistete Stunde der Beschäftigten (einschl. Auszubildende) .....</b>	<b>32,56</b>	

1) Harmonisierter Schlüssel der statistischen Ämter der Europäischen Union nach Verordnung (EG) 1737/2005.- 2) Laufend gezahltes Entgelt für die geleisteten Sachleistungen.- 3) Zahlungen, die im Allgemeinen nicht laufend mit jeder Lohn- und Gehaltszahlung geleistet werden.- 4) Unbare individuelle Leistungen und Zinsersparnisse.- 6) Zahlungen der Arbeitgeber an Versicherungsträger oder Bildung von Rückstellungen, um ihren Arbeitnehmern Anspruch auf Sozialleistungen der Arbeitgeber direkt an ihre Arbeitnehmer, d. h. ohne Zwischenschaltung eines Versicherungsträgers und ohne Rückstellungen zu bilden.- 9) Beiträge zur Ausgleichsabgabe nach Schwerbehindertengesetz (Teil 2 SGB IX).- 12) Arbeitskosten insg. abzüglich Bruttoverdienste (D.11). Entspricht den "indirekten Kosten".



**Arbeitskosten je Vollzeiteinheit 2020 nach Kostenarten, Wirtschaftszweigen und Unternehmensgrößenklassen**

Neue Länder

68 Grundstücks- und Wohnungswesen

Lfd. Nr.	Schlüssel 1)	Kostenart	10 und mehr	
			EUR	%
1		<b>Bruttoarbeitskosten insgesamt</b> .....	<b>55 560</b>	<b>100,00</b>
2	D	Nettoarbeitskosten (Bruttoarbeitskosten abzüglich Lohnsubventionen) .....	55 513	99,91
3	D.5	Lohnsubventionen (dem Arbeitgeber erstattete Lohn- und Gehaltszahlungen) .....	/	/
4	D.1	Arbeitnehmerentgelt .....	55 270	99,48
5	D.11	Bruttoverdienste .....	44 040	79,27
6	D.111	Bruttoverdienste (ohne Auszubildende) .....	43 535	78,36
7	D.11111	Entgelt für die geleistete Arbeitszeit 2) .....	32 718	58,89
8	D.11112	Sonderzahlungen insgesamt 3) .....	(4 671)	(8,41)
9		dar.: von persönlichen Leistungen und vom Unternehmenserfolg abhängig .....	/	/
10	D.1112	Leistungen zur Vermögensbildung der Arbeitnehmer .....	/	/
11	D.1113	Vergütung für nicht gearbeitete Tage .....	5 549	9,99
12		Urlaubsvergütung .....	4 338	7,81
13		Vergütung gesetzlicher Feiertage .....	1 143	2,06
14		Vergütung sonstiger betrieblicher oder tariflicher arbeitsfreier Tage .....	/	/
15	D.1114	Sachleistungen 4) .....	/	/
16		dar.: unbare individuelle Leistungen 5) .....	/	/
17	D.112	Bruttoverdienste der Auszubildenden .....	(505)	(0,91)
18	D.12	Sozialbeiträge der Arbeitgeber .....	11 230	20,21
19	D.121	Tatsächliche Sozialbeiträge der Arbeitgeber (ohne Auszubildende) 6) .....	9 099	16,38
20	D.1211	Gesetzliche Arbeitgeberbeiträge zur Sozialversicherung .....	8 272	14,89
21		Rentenversicherungsbeiträge .....	3 874	6,97
22		dar.: Aufstockungsbeiträge zur Rentenversicherung im Rahmen der Altersteilzeit .....	/	/
23		Arbeitslosenversicherungsbeiträge .....	481	0,87
24		Kranken- und Pflegeversicherungsbeiträge .....	3 507	6,31
25		Beiträge zur gesetzlichen Unfallversicherung .....	386	0,70
26		Umlage für das Insolvenzgeld .....	23	0,04
27		Sonstige gesetzliche Aufwendungen 7) .....	/	/
28	D.1212	Aufwendungen für die betriebliche Altersversorgung ohne Entgeltumwandlung .....	/	/
29		Aufwendungen für betriebliche Ruhegeldzusagen .....	/	/
30		Zuwendungen an Pensionskassen .....	/	/
31		Zuwendungen an Unterstützungskassen .....	/	/
32		Beiträge zur Direktversicherung .....	/	/
33		Beiträge an Pensionsfonds .....	/	/
34		Beiträge an den Pensions-Sicherungs-Verein VVaG .....	/	/
35	D.122	Unterstellte Sozialbeiträge der Arbeitgeber (ohne Auszubildende) 8) .....	2 004	3,61
36	D.1221	Entgeltfortzahlung .....	1 890	3,40
37		Entgeltfortzahlung im Krankheitsfall .....	1 701	3,06
38		Arbeitgeberzuschüsse zum Mutterschaftsgeld 9) .....	189	0,34
39	D.1222	Unterstellte Sozialbeiträge zur Alters- und Gesundheitsvorsorge von Beamten .....	-	-
40	D.1223	Zahlungen an aus dem Unternehmen ausscheidende Arbeitnehmer .....	/	/
41		Entlassungsentschädigungen .....	/	/
42		Aufstockungsbeträge zum Bruttoverdienst im Rahmen der Altersteilzeit .....	/	/
43	D.1224	Sonstige freiwillige Sozialleistungen der Arbeitgeber .....	/	/
44	D.123	Sozialbeiträge der Arbeitgeber für Auszubildende .....	(127)	(0,23)
45	D.2	Kosten für die berufliche Aus- und Weiterbildung .....	(190)	(0,34)
46	D.3	Sonstige Aufwendungen 10) .....	/	/
47	D.4	Steuern auf die Lohnsumme oder Beschäftigtenzahl 11) .....	32	0,06
		<b>Nachrichtlich:</b>		
48		Aufwendungen der Arbeitnehmer für betriebliche Altersversorgung .....	(341)	(0,61)
49		Lohnnebenkosten 12) .....	11 520	20,73
50		dar.: gesetzliche Lohnnebenkosten 13) .....	10 321	18,58
51		Personalnebenkosten insgesamt 14) .....	22 843	41,11
52		dar.: gesetzliche Personalnebenkosten 15) .....	11 337	20,40
53		Bruttoarbeitskosten je Vollzeiteinheit einschließlich Auszubildende .....	53 473	96,24
54		Bruttoarbeitskosten je geleistete Stunde der Beschäftigten (ohne Auszubildende) .....	33,86	
55		<b>Nettoarbeitskosten je geleistete Stunde der Beschäftigten (einschl. Auszubildende) .....</b>	<b>32,56</b>	

1) Harmonisierter Schlüssel der statistischen Ämter der Europäischen Union nach Verordnung (EG) 1737/2005.- 2) Laufend gezahltes Entgelt für die geleisteten Sachleistungen.- 3) Zahlungen, die im Allgemeinen nicht laufend mit jeder Lohn- und Gehaltszahlung geleistet werden.- 4) Unbare individuelle Leistungen und Zinsersparnisse.- 6) Zahlungen der Arbeitgeber an Versicherungsträger oder Bildung von Rückstellungen, um ihren Arbeitnehmern Anspruch auf Sozialleistungen der Arbeitgeber direkt an ihre Arbeitnehmer, d. h. ohne Zwischenschaltung eines Versicherungsträgers und ohne Rückstellungen zu bilden.- 9) Beiträge zur Ausgleichsabgabe nach Schwerbehindertengesetz (Teil 2 SGB IX).- 12) Arbeitskosten insg. abzüglich Bruttoverdienste (D.11). Entspricht den "indirekten Kosten".



**Arbeitskosten je Vollzeiteinheit 2020 nach Kostenarten, Wirtschaftszweigen und Unternehmensgrößenklassen**

Neue Länder

M-N Unternehmensdienstleister

Lfd. Nr.	Schlüssel 1)	Kostenart	10 und mehr	
			EUR	%
1		<b>Bruttoarbeitskosten insgesamt</b> .....	<b>42 598</b>	<b>100,00</b>
2	D	Nettoarbeitskosten (Bruttoarbeitskosten abzüglich Lohnsubventionen) .....	42 556	99,90
3	D.5	Lohnsubventionen (dem Arbeitgeber erstattete Lohn- und Gehaltszahlungen) .....	(42)	(0,10)
4	D.1	Arbeitnehmerentgelt .....	42 362	99,44
5	D.11	Bruttoverdienste .....	33 589	78,85
6	D.111	Bruttoverdienste (ohne Auszubildende) .....	33 385	78,37
7	D.11111	Entgelt für die geleistete Arbeitszeit 2) .....	26 995	63,37
8	D.11112	Sonderzahlungen insgesamt 3) .....	1 768	4,15
9		dar.: von persönlichen Leistungen und vom Unternehmenserfolg abhängig .....	(650)	(1,52)
10	D.1112	Leistungen zur Vermögensbildung der Arbeitnehmer .....	(30)	(0,07)
11	D.1113	Vergütung für nicht gearbeitete Tage .....	4 230	9,93
12		Urlaubsvergütung .....	3 225	7,57
13		Vergütung gesetzlicher Feiertage .....	937	2,20
14		Vergütung sonstiger betrieblicher oder tariflicher arbeitsfreier Tage .....	/	/
15	D.1114	Sachleistungen 4) .....	360	0,85
16		dar.: unbare individuelle Leistungen 5) .....	314	0,74
17	D.112	Bruttoverdienste der Auszubildenden .....	204	0,48
18	D.12	Sozialbeiträge der Arbeitgeber .....	8 773	20,59
19	D.121	Tatsächliche Sozialbeiträge der Arbeitgeber (ohne Auszubildende) 6) .....	7 029	16,50
20	D.1211	Gesetzliche Arbeitgeberbeiträge zur Sozialversicherung .....	6 626	15,56
21		Rentenversicherungsbeiträge .....	3 051	7,16
22		dar.: Aufstockungsbeiträge zur Rentenversicherung im Rahmen der Altersteilzeit .....	8	0,02
23		Arbeitslosenversicherungsbeiträge .....	370	0,87
24		Kranken- und Pflegeversicherungsbeiträge .....	2 769	6,50
25		Beiträge zur gesetzlichen Unfallversicherung .....	411	0,97
26		Umlage für das Insolvenzgeld .....	20	0,05
27		Sonstige gesetzliche Aufwendungen 7) .....	/	/
28	D.1212	Aufwendungen für die betriebliche Altersversorgung ohne Entgeltumwandlung .....	403	0,95
29		Aufwendungen für betriebliche Ruhegeldzusagen .....	/	/
30		Zuwendungen an Pensionskassen .....	234	0,55
31		Zuwendungen an Unterstützungskassen .....	/	/
32		Beiträge zur Direktversicherung .....	(50)	(0,12)
33		Beiträge an Pensionsfonds .....	27	0,06
34		Beiträge an den Pensions-Sicherungs-Verein VVaG .....	(5)	(0,01)
35	D.122	Unterstellte Sozialbeiträge der Arbeitgeber (ohne Auszubildende) 8) .....	1 694	3,98
36	D.1221	Entgeltfortzahlung .....	1 531	3,59
37		Entgeltfortzahlung im Krankheitsfall .....	1 376	3,23
38		Arbeitgeberzuschüsse zum Mutterschaftsgeld 9) .....	154	0,36
39	D.1222	Unterstellte Sozialbeiträge zur Alters- und Gesundheitsvorsorge von Beamten .....	-	-
40	D.1223	Zahlungen an aus dem Unternehmen ausscheidende Arbeitnehmer .....	155	0,36
41		Entlassungsentschädigungen .....	121	0,28
42		Aufstockungsbeträge zum Bruttoverdienst im Rahmen der Altersteilzeit .....	34	0,08
43	D.1224	Sonstige freiwillige Sozialleistungen der Arbeitgeber .....	/	/
44	D.123	Sozialbeiträge der Arbeitgeber für Auszubildende .....	50	0,12
45	D.2	Kosten für die berufliche Aus- und Weiterbildung .....	(120)	(0,28)
46	D.3	Sonstige Aufwendungen 10) .....	(58)	(0,14)
47	D.4	Steuern auf die Lohnsumme oder Beschäftigtenzahl 11) .....	58	0,14
		<b>Nachrichtlich:</b>		
48		Aufwendungen der Arbeitnehmer für betriebliche Altersversorgung .....	207	0,49
49		Lohnnebenkosten 12) .....	9 010	21,15
50		dar.: gesetzliche Lohnnebenkosten 13) .....	8 265	19,40
51		Personalnebenkosten insgesamt 14) .....	15 603	36,63
52		dar.: gesetzliche Personalnebenkosten 15) .....	9 153	21,49
53		Bruttoarbeitskosten je Vollzeiteinheit einschließlich Auszubildende .....	41 867	98,28
54		Bruttoarbeitskosten je geleistete Stunde der Beschäftigten (ohne Auszubildende) .....	26,51	
55		<b>Nettoarbeitskosten je geleistete Stunde der Beschäftigten (einschl. Auszubildende) .....</b>	<b>26,02</b>	

1) Harmonisierter Schlüssel der statistischen Ämter der Europäischen Union nach Verordnung (EG) 1737/2005.- 2) Laufend gezahltes Entgelt für die geleisteten Sachleistungen.- 3) Zahlungen, die im Allgemeinen nicht laufend mit jeder Lohn- und Gehaltszahlung geleistet werden.- 4) Unbare individuelle Leistungen und Zinsersparnisse.- 6) Zahlungen der Arbeitgeber an Versicherungsträger oder Bildung von Rückstellungen, um ihren Arbeitnehmern Anspruch auf Sozialleistungen der Arbeitgeber direkt an ihre Arbeitnehmer, d. h. ohne Zwischenschaltung eines Versicherungsträgers und ohne Rückstellungen zu bilden.- 9) Beiträge zur Ausgleichsabgabe nach Schwerbehindertengesetz (Teil 2 SGB IX).- 12) Arbeitskosten insg. abzüglich Bruttoverdienste (D.11). Entspricht den "indirekten Kosten".



**Arbeitskosten je Vollzeiteinheit 2020 nach Kostenarten, Wirtschaftszweigen und Unternehmensgrößenklassen**

Neue Länder

M Erbringung von freiberuflichen, wissenschaftlichen und technischen Dienstleistungen

Lfd. Nr.	Schlüssel 1)	Kostenart	10 und mehr	
			EUR	%
1		<b>Bruttoarbeitskosten insgesamt</b> .....	<b>60 564</b>	<b>100,00</b>
2	D	Nettoarbeitskosten (Bruttoarbeitskosten abzüglich Lohnsubventionen) .....	60 517	99,92
3	D.5	Lohnsubventionen (dem Arbeitgeber erstattete Lohn- und Gehaltszahlungen) .....	/	/
4	D.1	Arbeitnehmerentgelt .....	60 174	99,36
5	D.11	Bruttoverdienste .....	48 376	79,88
6	D.111	Bruttoverdienste (ohne Auszubildende) .....	47 968	79,20
7	D.11111	Entgelt für die geleistete Arbeitszeit 2) .....	37 592	62,07
8	D.11112	Sonderzahlungen insgesamt 3) .....	3 677	6,07
9		dar.: von persönlichen Leistungen und vom Unternehmenserfolg abhängig .....	(1 539)	(2,54)
10	D.1112	Leistungen zur Vermögensbildung der Arbeitnehmer .....	(54)	(0,09)
11	D.1113	Vergütung für nicht gearbeitete Tage .....	5 997	9,90
12		Urlaubsvergütung .....	4 608	7,61
13		Vergütung gesetzlicher Feiertage .....	1 313	2,17
14		Vergütung sonstiger betrieblicher oder tariflicher arbeitsfreier Tage .....	(75)	(0,12)
15	D.1114	Sachleistungen 4) .....	648	1,07
16		dar.: unbare individuelle Leistungen 5) .....	604	1,00
17	D.112	Bruttoverdienste der Auszubildenden .....	408	0,67
18	D.12	Sozialbeiträge der Arbeitgeber .....	11 798	19,48
19	D.121	Tatsächliche Sozialbeiträge der Arbeitgeber (ohne Auszubildende) 6) .....	9 534	15,74
20	D.1211	Gesetzliche Arbeitgeberbeiträge zur Sozialversicherung .....	8 580	14,17
21		Rentenversicherungsbeiträge .....	4 161	6,87
22		dar.: Aufstockungsbeiträge zur Rentenversicherung im Rahmen der Altersteilzeit .....	20	0,03
23		Arbeitslosenversicherungsbeiträge .....	514	0,85
24		Kranken- und Pflegeversicherungsbeiträge .....	3 580	5,91
25		Beiträge zur gesetzlichen Unfallversicherung .....	298	0,49
26		Umlage für das Insolvenzgeld .....	26	0,04
27		Sonstige gesetzliche Aufwendungen 7) .....	/	/
28	D.1212	Aufwendungen für die betriebliche Altersversorgung ohne Entgeltumwandlung .....	953	1,57
29		Aufwendungen für betriebliche Ruhegeldzusagen .....	(170)	(0,28)
30		Zuwendungen an Pensionskassen .....	584	0,96
31		Zuwendungen an Unterstützungskassen .....	/	/
32		Beiträge zur Direktversicherung .....	(97)	(0,16)
33		Beiträge an Pensionsfonds .....	(44)	(0,07)
34		Beiträge an den Pensions-Sicherungs-Verein VVaG .....	(10)	(0,02)
35	D.122	Unterstellte Sozialbeiträge der Arbeitgeber (ohne Auszubildende) 8) .....	2 167	3,58
36	D.1221	Entgeltfortzahlung .....	1 856	3,06
37		Entgeltfortzahlung im Krankheitsfall .....	1 646	2,72
38		Arbeitgeberzuschüsse zum Mutterschaftsgeld 9) .....	209	0,35
39	D.1222	Unterstellte Sozialbeiträge zur Alters- und Gesundheitsvorsorge von Beamten .....	-	-
40	D.1223	Zahlungen an aus dem Unternehmen ausscheidende Arbeitnehmer .....	296	0,49
41		Entlassungsentschädigungen .....	200	0,33
42		Aufstockungsbeträge zum Bruttoverdienst im Rahmen der Altersteilzeit .....	96	0,16
43	D.1224	Sonstige freiwillige Sozialleistungen der Arbeitgeber .....	/	/
44	D.123	Sozialbeiträge der Arbeitgeber für Auszubildende .....	97	0,16
45	D.2	Kosten für die berufliche Aus- und Weiterbildung .....	(277)	(0,46)
46	D.3	Sonstige Aufwendungen 10) .....	/	/
47	D.4	Steuern auf die Lohnsumme oder Beschäftigtenzahl 11) .....	49	0,08
		<b>Nachrichtlich:</b>		
48		Aufwendungen der Arbeitnehmer für betriebliche Altersversorgung .....	502	0,83
49		Lohnnebenkosten 12) .....	12 188	20,12
50		dar.: gesetzliche Lohnnebenkosten 13) .....	10 582	17,47
51		Personalnebenkosten insgesamt 14) .....	22 972	37,93
52		dar.: gesetzliche Personalnebenkosten 15) .....	11 799	19,48
53		Bruttoarbeitskosten je Vollzeiteinheit einschließlich Auszubildende .....	58 566	96,70
54		Bruttoarbeitskosten je geleistete Stunde der Beschäftigten (ohne Auszubildende) .....	36,12	
55		<b>Nettoarbeitskosten je geleistete Stunde der Beschäftigten (einschl. Auszubildende) .....</b>	<b>34,91</b>	

1) Harmonisierter Schlüssel der statistischen Ämter der Europäischen Union nach Verordnung (EG) 1737/2005.- 2) Laufend gezahltes Entgelt für die geleisteten Sachleistungen.- 3) Zahlungen, die im Allgemeinen nicht laufend mit jeder Lohn- und Gehaltszahlung geleistet werden.- 4) Unbare individuelle Leistungen und Zinsersparnisse.- 6) Zahlungen der Arbeitgeber an Versicherungsträger oder Bildung von Rückstellungen, um ihren Arbeitnehmern Anspruch auf Sozialleistungen der Arbeitgeber direkt an ihre Arbeitnehmer, d. h. ohne Zwischenschaltung eines Versicherungsträgers und ohne Rückstellungen zu bilden.- 9) Beiträge zur Ausgleichsabgabe nach Schwerbehindertengesetz (Teil 2 SGB IX).- 12) Arbeitskosten insg. abzüglich Bruttoverdienste (D.11). Entspricht den "indirekten Kosten".





**Arbeitskosten je Vollzeiteinheit 2020 nach Kostenarten, Wirtschaftszweigen und Unternehmensgrößenklassen**

Neue Länder

69 Rechts- und Steuerberatung, Wirtschaftsprüfung

Lfd. Nr.	Schlüssel 1)	Kostenart	10 und mehr	
			EUR	%
1		<b>Bruttoarbeitskosten insgesamt</b> .....	<b>52 179</b>	<b>100,00</b>
2	D	Nettoarbeitskosten (Bruttoarbeitskosten abzüglich Lohnsubventionen) .....	52 115	99,88
3	D.5	Lohnsubventionen (dem Arbeitgeber erstattete Lohn- und Gehaltszahlungen) .....	/	/
4	D.1	Arbeitnehmerentgelt .....	51 738	99,15
5	D.11	Bruttoverdienste .....	41 423	79,39
6	D.111	Bruttoverdienste (ohne Auszubildende) .....	40 787	78,17
7	D.11111	Entgelt für die geleistete Arbeitszeit 2) .....	32 013	61,35
8	D.11112	Sonderzahlungen insgesamt 3) .....	(3 230)	(6,19)
9		dar.: von persönlichen Leistungen und vom Unternehmenserfolg abhängig .....	/	/
10	D.1112	Leistungen zur Vermögensbildung der Arbeitnehmer .....	/	/
11	D.1113	Vergütung für nicht gearbeitete Tage .....	4 991	9,56
12		Urlaubsvergütung .....	3 840	7,36
13		Vergütung gesetzlicher Feiertage .....	1 088	2,09
14		Vergütung sonstiger betrieblicher oder tariflicher arbeitsfreier Tage .....	/	/
15	D.1114	Sachleistungen 4) .....	(486)	(0,93)
16		dar.: unbare individuelle Leistungen 5) .....	(445)	(0,85)
17	D.112	Bruttoverdienste der Auszubildenden .....	(636)	(1,22)
18	D.12	Sozialbeiträge der Arbeitgeber .....	10 314	19,77
19	D.121	Tatsächliche Sozialbeiträge der Arbeitgeber (ohne Auszubildende) 6) .....	7 762	14,88
20	D.1211	Gesetzliche Arbeitgeberbeiträge zur Sozialversicherung .....	7 107	13,62
21		Rentenversicherungsbeiträge .....	3 380	6,48
22		dar.: Aufstockungsbeiträge zur Rentenversicherung im Rahmen der Altersteilzeit .....	(6)	(0,01)
23		Arbeitslosenversicherungsbeiträge .....	421	0,81
24		Kranken- und Pflegeversicherungsbeiträge .....	3 093	5,93
25		Beiträge zur gesetzlichen Unfallversicherung .....	189	0,36
26		Umlage für das Insolvenzgeld .....	/	/
27		Sonstige gesetzliche Aufwendungen 7) .....	-	-
28	D.1212	Aufwendungen für die betriebliche Altersversorgung ohne Entgeltumwandlung .....	(655)	(1,26)
29		Aufwendungen für betriebliche Ruhegeldzusagen .....	(348)	(0,67)
30		Zuwendungen an Pensionskassen .....	/	/
31		Zuwendungen an Unterstützungskassen .....	/	/
32		Beiträge zur Direktversicherung .....	/	/
33		Beiträge an Pensionsfonds .....	/	/
34		Beiträge an den Pensions-Sicherungs-Verein VVaG .....	/	/
35	D.122	Unterstellte Sozialbeiträge der Arbeitgeber (ohne Auszubildende) 8) .....	2 400	4,60
36	D.1221	Entgeltfortzahlung .....	1 485	2,85
37		Entgeltfortzahlung im Krankheitsfall .....	1 313	2,52
38		Arbeitgeberzuschüsse zum Mutterschaftsgeld 9) .....	172	0,33
39	D.1222	Unterstellte Sozialbeiträge zur Alters- und Gesundheitsvorsorge von Beamten .....	-	-
40	D.1223	Zahlungen an aus dem Unternehmen ausscheidende Arbeitnehmer .....	(898)	1,72
41		Entlassungsentschädigungen .....	(527)	1,01
42		Aufstockungsbeträge zum Bruttoverdienst im Rahmen der Altersteilzeit .....	(371)	(0,71)
43	D.1224	Sonstige freiwillige Sozialleistungen der Arbeitgeber .....	/	/
44	D.123	Sozialbeiträge der Arbeitgeber für Auszubildende .....	(153)	(0,29)
45	D.2	Kosten für die berufliche Aus- und Weiterbildung .....	(338)	(0,65)
46	D.3	Sonstige Aufwendungen 10) .....	/	/
47	D.4	Steuern auf die Lohnsumme oder Beschäftigtenzahl 11) .....	(49)	(0,09)
		<b>Nachrichtlich:</b>		
48		Aufwendungen der Arbeitnehmer für betriebliche Altersversorgung .....	(242)	(0,46)
49		Lohnnebenkosten 12) .....	10 756	20,61
50		dar.: gesetzliche Lohnnebenkosten 13) .....	8 793	16,85
51		Personalnebenkosten insgesamt 14) .....	20 166	38,65
52		dar.: gesetzliche Personalnebenkosten 15) .....	9 728	18,64
53		Bruttoarbeitskosten je Vollzeiteinheit einschließlich Auszubildende .....	49 469	94,81
54		Bruttoarbeitskosten je geleistete Stunde der Beschäftigten (ohne Auszubildende) .....	30,96	
55		<b>Nettoarbeitskosten je geleistete Stunde der Beschäftigten (einschl. Auszubildende) .....</b>	<b>29,30</b>	

1) Harmonisierter Schlüssel der statistischen Ämter der Europäischen Union nach Verordnung (EG) 1737/2005.- 2) Laufend gezahltes Entgelt für die geleisteten Sachleistungen.- 3) Zahlungen, die im Allgemeinen nicht laufend mit jeder Lohn- und Gehaltszahlung geleistet werden.- 4) Unbare individuelle Leistungen und Zinsersparnisse.- 6) Zahlungen der Arbeitgeber an Versicherungsträger oder Bildung von Rückstellungen, um ihren Arbeitnehmern Anspruch auf Sozialleistungen der Arbeitgeber direkt an ihre Arbeitnehmer, d. h. ohne Zwischenschaltung eines Versicherungsträgers und ohne Rückstellungen zu bilden.- 9) Beiträge zur Ausgleichsabgabe nach Schwerbehindertengesetz (Teil 2 SGB IX).- 12) Arbeitskosten insg. abzüglich Bruttoverdienste (D.11). Entspricht den "indirekten Kosten".

Arbeitskosten je Vollzeiteinheit in Unternehmen mit ... Arbeitnehmern												Lfd. Nr.
davon mit ... bis ... Arbeitnehmern										50 und mehr		
10 - 49		50 - 249		250 - 499		500 - 999		1000 und mehr				
EUR	%	EUR	%	EUR	%	EUR	%	EUR	%	EUR	%	
47 742	100,00	(48 153)	100,00	.	.	(54 710)	100,00	.	.	58 523	100,00	1
47 645	99,80	(48 144)	99,98	.	.	(54 703)	99,99	.	.	58 505	99,97	2
/	/	/	/	.	.	/	/	.	.	/	/	3
47 272	99,02	(47 769)	99,20	.	.	(54 424)	99,48	.	.	58 122	99,31	4
38 656	80,97	(38 954)	80,90	.	.	(43 354)	79,24	.	.	45 380	77,54	5
37 950	79,49	(38 408)	79,76	.	.	(42 643)	77,94	.	.	44 843	76,62	6
30 304	63,47	28 451	59,09	.	.	32 806	59,96	.	.	34 457	58,88	7
/	(5,25)	/	/	.	.	/	/	.	.	/	/	8
/	/	/	/	.	.	/	/	.	.	/	/	9
/	/	/	/	.	.	(52)	(0,09)	.	.	/	/	10
4 570	9,57	4 406	9,15	.	.	(5 348)	9,77	.	.	5 592	9,56	11
3 497	7,32	(3 386)	7,03	.	.	(4 137)	7,56	.	.	4 330	7,40	12
1 041	2,18	993	2,06	.	.	1 098	2,01	.	.	1 155	1,97	13
/	/	/	/	.	.	/	/	.	.	/	/	14
/	/	/	/	.	.	/	(0,72)	.	.	(446)	(0,76)	15
/	/	/	/	.	.	(319)	(0,58)	.	.	(364)	(0,62)	16
/	/	/	/	.	.	/	/	.	.	(536)	/	17
8 616	18,05	8 814	18,30	.	.	(11 070)	20,23	.	.	12 743	21,77	18
7 028	14,72	7 456	15,48	.	.	(8 792)	16,07	.	.	8 811	15,06	19
6 719	14,07	(7 172)	14,90	.	.	(7 447)	13,61	.	.	7 661	13,09	20
3 177	6,65	(3 394)	7,05	.	.	(3 475)	6,35	.	.	3 672	6,27	21
/	/	/	/	.	.	/	/	.	.	/	(0,03)	22
393	0,82	(415)	0,86	.	.	(461)	0,84	.	.	461	0,79	23
2 986	6,25	(3 165)	6,57	.	.	(3 164)	5,78	.	.	3 247	5,55	24
139	0,29	(178)	0,37	.	.	/	(0,60)	.	.	260	0,44	25
/	/	(21)	0,04	.	.	20	0,04	.	.	21	0,04	26
-	-	-	-	.	.	-	-	.	.	-	-	27
/	/	/	/	.	.	/	/	.	.	(1 150)	(1,96)	28
/	/	/	/	.	.	/	/	.	.	/	(1,40)	29
/	/	/	/	.	.	/	/	.	.	/	/	30
/	/	/	/	.	.	/	/	.	.	/	/	31
/	/	/	/	.	.	/	/	.	.	/	/	32
/	/	/	/	.	.	/	/	.	.	(7)	(0,01)	33
/	/	/	/	.	.	/	/	.	.	(30)	(0,05)	34
1 416	2,97	(1 226)	(2,55)	.	.	/	(3,88)	.	.	(3 806)	6,50	35
1 388	2,91	(1 180)	(2,45)	.	.	/	(3,23)	.	.	1 623	2,77	36
(1 223)	2,56	(1 012)	(2,10)	.	.	/	/	.	.	1 440	2,46	37
165	0,35	(168)	0,35	.	.	165	(0,30)	.	.	183	0,31	38
-	-	-	-	.	.	-	-	.	.	-	-	39
/	/	/	/	.	.	/	/	.	.	/	(3,67)	40
/	/	/	/	.	.	/	/	.	.	/	(2,13)	41
-	-	/	/	.	.	/	/	.	.	/	(1,54)	42
/	/	/	/	.	.	/	/	.	.	/	/	43
/	/	/	/	.	.	/	/	.	.	(126)	/	44
(431)	(0,90)	/	/	.	.	/	/	.	.	(205)	(0,35)	45
/	/	/	/	.	.	/	/	.	.	/	/	46
/	/	84	(0,17)	.	.	65	/	.	.	72	0,12	47
/	/	/	/	.	.	/	/	.	.	/	(0,52)	48
9 086	19,03	9 199	19,10	.	.	(11 355)	20,76	.	.	13 144	22,46	49
8 312	17,41	(8 568)	17,79	.	.	(9 436)	17,25	.	.	9 482	16,20	50
17 438	36,53	(19 702)	40,91	.	.	/	40,04	.	.	24 066	41,12	51
9 180	19,23	(9 430)	19,58	.	.	(10 379)	18,97	.	.	10 512	17,96	52
45 015	94,29	(45 517)	94,53	.	.	(52 232)	95,47	.	.	55 922	95,56	53
27,60		31,69		.	.	(31,86)		.	.	36,11		54
25,94		29,90		.	.	(30,41)		.	.	34,48		55

stete Arbeitszeit (Bruttoverdienst abzüglich Sonderzahlungen, vermögenswirksame Leistungen, Vergütung für nicht gearbeitete Tage, n, Aktienoptionsprogramme, Belegschaftsaktien, Belegschaftseinrichtungen.- 5) Naturleistungen, Firmenwagen, Personalrabatte, Job-Tickets alleistungen zu sichern.- 7) Arbeitgeberbeiträge zur Winterbeschäftigungs-Umlage nach Winterbeschäftigungs-Verordnung.- 8) Sozialleistungen im U2-Verfahren nach Aufwendungsausgleichsgesetz.- 10) Anwerbungskosten, vom Arbeitgeber gestellte Berufskleidung.- 11) sten" der Internationalen Arbeitsorganisation (ILO).- 13) Gesetzliche Arbeitgeberbeiträge zur Sozialversicherung, Entgeltfortzahlung, ume oder Beschäftigtenzahl.- 14) Arbeitskosten insgesamt abzüglich Entgelt für die geleistete Arbeitszeit.- 15) Gesetzliche Arbeitgeberbeiträge a, Steuern auf die Lohnsumme oder Beschäftigtenzahl.-

**Arbeitskosten je Vollzeiteinheit 2020 nach Kostenarten, Wirtschaftszweigen und Unternehmensgrößenklassen**

Neue Länder

70 Verwaltung und Führung von Unternehmen und Betrieben; Unternehmensberatung

Lfd. Nr.	Schlüssel 1)	Kostenart	10 und mehr	
			EUR	%
1		<b>Bruttoarbeitskosten insgesamt</b> .....	<b>61 951</b>	<b>100,00</b>
2	D	Nettoarbeitskosten (Bruttoarbeitskosten abzüglich Lohnsubventionen) .....	61 881	99,89
3	D.5	Lohnsubventionen (dem Arbeitgeber erstattete Lohn- und Gehaltszahlungen) .....	/	/
4	D.1	Arbeitnehmerentgelt .....	61 416	99,14
5	D.11	Bruttoverdienste .....	49 189	79,40
6	D.111	Bruttoverdienste (ohne Auszubildende) .....	48 590	78,43
7	D.11111	Entgelt für die geleistete Arbeitszeit 2) .....	37 390	60,35
8	D.11112	Sonderzahlungen insgesamt 3) .....	/	/
9		dar.: von persönlichen Leistungen und vom Unternehmenserfolg abhängig .....	/	/
10	D.1112	Leistungen zur Vermögensbildung der Arbeitnehmer .....	/	/
11	D.1113	Vergütung für nicht gearbeitete Tage .....	6 087	9,83
12		Urlaubsvergütung .....	4 696	7,58
13		Vergütung gesetzlicher Feiertage .....	1 287	2,08
14		Vergütung sonstiger betrieblicher oder tariflicher arbeitsfreier Tage .....	/	/
15	D.1114	Sachleistungen 4) .....	(817)	(1,32)
16		dar.: unbare individuelle Leistungen 5) .....	(754)	(1,22)
17	D.112	Bruttoverdienste der Auszubildenden .....	/	/
18	D.12	Sozialbeiträge der Arbeitgeber .....	12 227	19,74
19	D.121	Tatsächliche Sozialbeiträge der Arbeitgeber (ohne Auszubildende) 6) .....	9 624	15,54
20	D.1211	Gesetzliche Arbeitgeberbeiträge zur Sozialversicherung .....	8 780	14,17
21		Rentenversicherungsbeiträge .....	4 209	6,79
22		dar.: Aufstockungsbeiträge zur Rentenversicherung im Rahmen der Altersteilzeit .....	/	/
23		Arbeitslosenversicherungsbeiträge .....	524	0,85
24		Kranken- und Pflegeversicherungsbeiträge .....	3 631	5,86
25		Beiträge zur gesetzlichen Unfallversicherung .....	(386)	(0,62)
26		Umlage für das Insolvenzgeld .....	(28)	0,05
27		Sonstige gesetzliche Aufwendungen 7) .....	(2)	(0,00)
28	D.1212	Aufwendungen für die betriebliche Altersversorgung ohne Entgeltumwandlung .....	(845)	(1,36)
29		Aufwendungen für betriebliche Ruhegeldzusagen .....	(455)	(0,73)
30		Zuwendungen an Pensionskassen .....	/	/
31		Zuwendungen an Unterstützungskassen .....	/	/
32		Beiträge zur Direktversicherung .....	/	/
33		Beiträge an Pensionsfonds .....	(83)	(0,13)
34		Beiträge an den Pensions-Sicherungs-Verein VVaG .....	(29)	(0,05)
35	D.122	Unterstellte Sozialbeiträge der Arbeitgeber (ohne Auszubildende) 8) .....	2 456	3,96
36	D.1221	Entgeltfortzahlung .....	2 070	3,34
37		Entgeltfortzahlung im Krankheitsfall .....	1 851	2,99
38		Arbeitgeberzuschüsse zum Mutterschaftsgeld 9) .....	218	0,35
39	D.1222	Unterstellte Sozialbeiträge zur Alters- und Gesundheitsvorsorge von Beamten .....	-	-
40	D.1223	Zahlungen an aus dem Unternehmen ausscheidende Arbeitnehmer .....	(361)	(0,58)
41		Entlassungsentschädigungen .....	/	/
42		Aufstockungsbeträge zum Bruttoverdienst im Rahmen der Altersteilzeit .....	/	/
43	D.1224	Sonstige freiwillige Sozialleistungen der Arbeitgeber .....	/	/
44	D.123	Sozialbeiträge der Arbeitgeber für Auszubildende .....	/	/
45	D.2	Kosten für die berufliche Aus- und Weiterbildung .....	/	/
46	D.3	Sonstige Aufwendungen 10) .....	/	/
47	D.4	Steuern auf die Lohnsumme oder Beschäftigtenzahl 11) .....	32	0,05
		<b>Nachrichtlich:</b>		
48		Aufwendungen der Arbeitnehmer für betriebliche Altersversorgung .....	(318)	(0,51)
49		Lohnnebenkosten 12) .....	12 761	20,60
50		dar.: gesetzliche Lohnnebenkosten 13) .....	11 029	17,80
51		Personalnebenkosten insgesamt 14) .....	24 561	39,65
52		dar.: gesetzliche Personalnebenkosten 15) .....	12 169	19,64
53		Bruttoarbeitskosten je Vollzeiteinheit einschließlich Auszubildende .....	59 023	95,27
54		Bruttoarbeitskosten je geleistete Stunde der Beschäftigten (ohne Auszubildende) .....	38,49	
55		<b>Nettoarbeitskosten je geleistete Stunde der Beschäftigten (einschl. Auszubildende) .....</b>	<b>36,68</b>	

1) Harmonisierter Schlüssel der statistischen Ämter der Europäischen Union nach Verordnung (EG) 1737/2005.- 2) Laufend gezahltes Entgelt für die geleisteten Sachleistungen.- 3) Zahlungen, die im Allgemeinen nicht laufend mit jeder Lohn- und Gehaltszahlung geleistet werden.- 4) Unbare individuelle Leistungen und Zinsersparnisse.- 6) Zahlungen der Arbeitgeber an Versicherungsträger oder Bildung von Rückstellungen, um ihren Arbeitnehmern Anspruch auf Sozialleistungen der Arbeitgeber direkt an ihre Arbeitnehmer, d. h. ohne Zwischenschaltung eines Versicherungsträgers und ohne Rückstellungen zu bilden.- 9) Beiträge zur Ausgleichsabgabe nach Schwerbehindertengesetz (Teil 2 SGB IX).- 12) Arbeitskosten insg. abzüglich Bruttoverdienste (D.11). Entspricht den "indirekten Kosten".

Arbeitskosten je Vollzeiteinheit in Unternehmen mit ... Arbeitnehmern												Lfd. Nr.	
davon mit ... bis ... Arbeitnehmern										50 und mehr			
10 - 49		50 - 249		250 - 499		500 - 999		1000 und mehr					
EUR	%	EUR	%	EUR	%	EUR	%	EUR	%	EUR	%		
(65 625)	100,00	55 535	100,00	57 166	100,00	(59 627)	100,00	76 408	100,00	60 543	100,00	1	
(65 485)	99,79	55 465	99,87	57 156	99,98	(59 627)	100,00	76 394	99,98	60 500	99,93	2	
/	/	/	/	/	/	-	-	15	0,02	/	/	3	
(65 197)	99,35	54 811	98,70	56 870	99,48	(59 280)	99,42	75 889	99,32	59 968	99,05	4	
(54 209)	82,60	44 221	79,63	(45 108)	78,91	(45 838)	76,87	57 321	75,02	47 267	78,07	5	
(53 944)	82,20	(43 557)	78,43	(44 176)	77,28	(45 662)	76,58	56 412	73,83	46 539	76,87	6	
(40 648)	61,94	34 056	61,32	(35 019)	61,26	32 162	(53,94)	43 810	57,34	36 142	59,70	7	
/	/	(3 385)	(6,10)	/	/	/	/	3 886	5,09	/	(6,17)	8	
/	/	/	/	/	/	/	/	984	1,29	/	/	9	
/	/	/	/	/	/	/	/	49	0,06	/	/	10	
(6 449)	9,83	(5 311)	9,56	(5 860)	10,25	5 528	9,27	7 788	10,19	5 949	9,83	11	
(5 009)	7,63	(3 997)	7,20	(4 542)	7,95	4 320	7,25	6 158	8,06	4 576	7,56	12	
(1 387)	2,11	1 176	2,12	(1 210)	2,12	1 168	1,96	1 496	1,96	1 249	2,06	13	
/	/	/	/	/	/	/	/	134	0,18	/	/	14	
/	/	/	(1,39)	/	/	/	/	879	1,15	(676)	(1,12)	15	
/	/	/	(1,39)	/	/	/	/	538	0,70	(596)	(0,98)	16	
/	/	/	/	/	/	/	/	910	1,19	/	/	17	
(10 988)	16,74	10 590	19,07	11 762	20,58	13 442	22,54	18 567	24,30	12 702	20,98	18	
(9 150)	13,94	8 257	14,87	8 741	15,29	10 661	17,88	14 319	18,74	9 806	16,20	19	
(8 861)	13,50	8 035	14,47	7 981	13,96	(9 986)	16,75	10 759	14,08	8 748	14,45	20	
(4 337)	6,61	3 851	6,93	3 838	6,71	(4 648)	7,79	5 040	6,60	4 160	6,87	21	
/	/	/	/	/	/	/	/	114	0,15	/	/	22	
(538)	0,82	480	0,86	468	0,82	(567)	0,95	638	0,84	518	0,86	23	
3 610	(5,50)	3 379	6,08	3 233	5,66	(4 210)	7,06	4 438	5,81	3 639	6,01	24	
/	/	(301)	(0,54)	/	/	/	/	600	0,78	(401)	(0,66)	25	
/	(0,04)	24	0,04	23	0,04	/	/	31	0,04	(27)	0,05	26	
-	-	-	-	/	/	-	-	11	0,01	(3)	(0,00)	27	
/	/	/	/	/	/	/	/	3 560	4,66	(1 058)	(1,75)	28	
/	/	/	/	/	/	/	/	2 626	3,44	(625)	(1,03)	29	
/	/	/	/	/	/	/	/	199	0,26	/	/	30	
/	/	/	/	/	/	/	/	11	0,01	/	/	31	
/	/	/	/	/	/	/	/	21	0,03	/	/	32	
-	-	/	/	-	-	/	/	538	0,70	(115)	(0,19)	33	
/	/	/	/	/	/	/	/	166	0,22	(39)	(0,06)	34	
/	/	(2 169)	3,91	(2 803)	(4,90)	2 738	4,59	4 019	5,26	2 717	4,49	35	
/	/	1 961	3,53	(2 328)	(4,07)	2 479	4,16	2 925	3,83	2 270	3,75	36	
/	/	1 764	3,18	(2 134)	(3,73)	2 258	3,79	2 658	3,48	2 057	3,40	37	
/	(0,36)	196	0,35	194	(0,34)	221	0,37	267	0,35	213	0,35	38	
-	-	-	-	-	-	-	-	-	-	-	-	39	
/	/	/	/	/	/	/	/	1 085	1,42	(430)	(0,71)	40	
/	/	/	/	/	/	/	/	768	1,01	/	/	41	
/	/	/	/	/	/	/	/	317	0,42	/	/	42	
/	/	/	/	/	/	/	/	8	0,01	/	/	43	
/	/	/	/	/	/	/	/	230	0,30	/	/	44	
/	/	/	/	/	/	(253)	0,42	410	0,54	/	/	45	
/	/	/	/	/	/	/	/	58	0,08	/	/	46	
/	/	(35)	(0,06)	33	(0,06)	(37)	/	52	0,07	38	0,06	47	
/	/	/	/	/	/	/	/	423	0,55	(322)	(0,53)	48	
(11 417)	17,40	(11 314)	20,37	12 058	21,09	13 789	23,13	19 087	24,98	13 276	21,93	49	
(10 490)	15,98	10 193	18,35	10 560	18,47	(12 546)	21,04	13 966	18,28	11 235	18,56	50	
/	38,06	(21 479)	38,68	22 147	38,74	/	(46,06)	32 599	42,66	24 401	40,30	51	
(11 811)	18,00	11 206	20,18	11 552	20,21	(13 670)	22,93	15 232	19,94	12 306	20,33	52	
(64 065)	97,62	(52 156)	93,91	(53 652)	93,85	(58 595)	98,27	72 415	94,77	57 155	94,40	53	
(39,46)		(35,48)		35,64		35,65		47,56		38,10		54	
(38,42)		(33,47)		(33,45)		(35,10)		44,74		36,01		55	

stete Arbeitszeit (Bruttoverdienst abzüglich Sonderzahlungen, vermögenswirksame Leistungen, Vergütung für nicht gearbeitete Tage, n, Aktienoptionsprogramme, Belegschaftsaktien, Belegschaftseinrichtungen.- 5) Naturalleistungen, Firmenwagen, Personalrabatte, Job-Tickets alleistungen zu sichern.- 7) Arbeitgeberbeiträge zur Winterbeschäftigungs-Umlage nach Winterbeschäftigungs-Verordnung.- 8) Sozialleistungen im U2-Verfahren nach Aufwendungsausgleichsgesetz.- 10) Anwerbungskosten, vom Arbeitgeber gestellte Berufskleidung.- 11) sten" der Internationalen Arbeitsorganisation (ILO).- 13) Gesetzliche Arbeitgeberbeiträge zur Sozialversicherung, Entgeltfortzahlung, ume oder Beschäftigtenzahl.- 14) Arbeitskosten insgesamt abzüglich Entgelt für die geleistete Arbeitszeit.- 15) Gesetzliche Arbeitgeberbeiträge r, Steuern auf die Lohnsumme oder Beschäftigtenzahl.-

**Arbeitskosten je Vollzeiteinheit 2020 nach Kostenarten, Wirtschaftszweigen und Unternehmensgrößenklassen**

Neue Länder

71 Architektur- und Ingenieurbüros; technische, physikalische und chemische Untersuchung

Lfd. Nr.	Schlüssel 1)	Kostenart	10 und mehr	
			EUR	%
1		<b>Bruttoarbeitskosten insgesamt</b> .....	<b>60 260</b>	<b>100,00</b>
2	D	Nettoarbeitskosten (Bruttoarbeitskosten abzüglich Lohnsubventionen) .....	60 217	99,93
3	D.5	Lohnsubventionen (dem Arbeitgeber erstattete Lohn- und Gehaltszahlungen) .....	/	/
4	D.1	Arbeitnehmerentgelt .....	59 875	99,36
5	D.11	Bruttoverdienste .....	48 725	80,86
6	D.111	Bruttoverdienste (ohne Auszubildende) .....	48 484	80,46
7	D.11111	Entgelt für die geleistete Arbeitszeit 2) .....	36 878	61,20
8	D.11112	Sonderzahlungen insgesamt 3) .....	4 569	7,58
9		dar.: von persönlichen Leistungen und vom Unternehmenserfolg abhängig .....	(2 104)	(3,49)
10	D.1112	Leistungen zur Vermögensbildung der Arbeitnehmer .....	(69)	(0,11)
11	D.1113	Vergütung für nicht gearbeitete Tage .....	5 970	9,91
12		Urlaubsvergütung .....	4 620	7,67
13		Vergütung gesetzlicher Feiertage .....	1 285	2,13
14		Vergütung sonstiger betrieblicher oder tariflicher arbeitsfreier Tage .....	(66)	(0,11)
15	D.1114	Sachleistungen 4) .....	(998)	(1,66)
16		dar.: unbare individuelle Leistungen 5) .....	(952)	(1,58)
17	D.112	Bruttoverdienste der Auszubildenden .....	/	/
18	D.12	Sozialbeiträge der Arbeitgeber .....	11 150	18,50
19	D.121	Tatsächliche Sozialbeiträge der Arbeitgeber (ohne Auszubildende) 6) .....	9 178	15,23
20	D.1211	Gesetzliche Arbeitgeberbeiträge zur Sozialversicherung .....	8 715	14,46
21		Rentenversicherungsbeiträge .....	4 176	6,93
22		dar.: Aufstockungsbeiträge zur Rentenversicherung im Rahmen der Altersteilzeit .....	(19)	(0,03)
23		Arbeitslosenversicherungsbeiträge .....	518	0,86
24		Kranken- und Pflegeversicherungsbeiträge .....	3 654	6,06
25		Beiträge zur gesetzlichen Unfallversicherung .....	337	0,56
26		Umlage für das Insolvenzgeld .....	26	0,04
27		Sonstige gesetzliche Aufwendungen 7) .....	/	/
28	D.1212	Aufwendungen für die betriebliche Altersversorgung ohne Entgeltumwandlung .....	(463)	(0,77)
29		Aufwendungen für betriebliche Ruhesatzungen .....	/	/
30		Zuwendungen an Pensionskassen .....	/	/
31		Zuwendungen an Unterstützungskassen .....	/	/
32		Beiträge zur Direktversicherung .....	/	/
33		Beiträge an Pensionsfonds .....	(78)	(0,13)
34		Beiträge an den Pensions-Sicherungs-Verein VVaG .....	/	/
35	D.122	Unterstellte Sozialbeiträge der Arbeitgeber (ohne Auszubildende) 8) .....	1 915	3,18
36	D.1221	Entgeltfortzahlung .....	1 780	2,95
37		Entgeltfortzahlung im Krankheitsfall .....	1 575	2,61
38		Arbeitgeberzuschüsse zum Mutterschaftsgeld 9) .....	205	0,34
39	D.1222	Unterstellte Sozialbeiträge zur Alters- und Gesundheitsvorsorge von Beamten .....	-	-
40	D.1223	Zahlungen an aus dem Unternehmen ausscheidende Arbeitnehmer .....	/	/
41		Entlassungsentschädigungen .....	/	/
42		Aufstockungsbeträge zum Bruttoverdienst im Rahmen der Altersteilzeit .....	/	/
43	D.1224	Sonstige freiwillige Sozialleistungen der Arbeitgeber .....	/	/
44	D.123	Sozialbeiträge der Arbeitgeber für Auszubildende .....	/	/
45	D.2	Kosten für die berufliche Aus- und Weiterbildung .....	(269)	(0,45)
46	D.3	Sonstige Aufwendungen 10) .....	/	/
47	D.4	Steuern auf die Lohnsumme oder Beschäftigtenzahl 11) .....	53	0,09
		<b>Nachrichtlich:</b>		
48		Aufwendungen der Arbeitnehmer für betriebliche Altersversorgung .....	(380)	(0,63)
49		Lohnnebenkosten 12) .....	11 534	19,14
50		dar.: gesetzliche Lohnnebenkosten 13) .....	10 604	17,60
51		Personalnebenkosten insgesamt 14) .....	23 382	38,80
52		dar.: gesetzliche Personalnebenkosten 15) .....	11 833	19,64
53		Bruttoarbeitskosten je Vollzeiteinheit einschließlich Auszubildende .....	58 986	97,89
54		Bruttoarbeitskosten je geleistete Stunde der Beschäftigten (ohne Auszubildende) .....	35,49	
55		<b>Nettoarbeitskosten je geleistete Stunde der Beschäftigten (einschl. Auszubildende) .....</b>	<b>34,71</b>	

1) Harmonisierter Schlüssel der statistischen Ämter der Europäischen Union nach Verordnung (EG) 1737/2005.- 2) Laufend gezahltes Entgelt für die geleisteten Sachleistungen.- 3) Zahlungen, die im Allgemeinen nicht laufend mit jeder Lohn- und Gehaltszahlung geleistet werden.- 4) Unbare individuelle Leistungen und Zinsersparnisse.- 6) Zahlungen der Arbeitgeber an Versicherungsträger oder Bildung von Rückstellungen, um ihren Arbeitnehmern Anspruch auf Sozialleistungen der Arbeitgeber direkt an ihre Arbeitnehmer, d. h. ohne Zwischenschaltung eines Versicherungsträgers und ohne Rückstellungen zu bilden.- 9) Beiträge zur Ausgleichsabgabe nach Schwerbehindertengesetz (Teil 2 SGB IX).- 12) Arbeitskosten insg. abzüglich Bruttoverdienste (D.11). Entspricht den "indirekten Kosten".

Arbeitskosten je Vollzeiteinheit in Unternehmen mit ... Arbeitnehmern												Lfd. Nr.
davon mit ... bis ... Arbeitnehmern										50 und mehr		
10 - 49		50 - 249		250 - 499		500 - 999		1000 und mehr				
EUR	%	EUR	%	EUR	%	EUR	%	EUR	%	EUR	%	
54 700	100,00	58 127	100,00	66 762	100,00	69 890	100,00	75 408	100,00	64 182	100,00	1
54 629	99,87	58 097	99,95	66 746	99,98	69 854	99,95	75 400	99,99	64 159	99,96	2
/	/	/	/	/	/	/	/	7	0,01	/	/	3
54 421	99,49	57 631	99,15	66 340	99,37	69 225	99,05	75 075	99,56	63 724	99,29	4
44 743	81,80	46 813	80,54	54 432	81,53	55 003	78,70	60 122	79,73	51 535	80,29	5
44 477	81,31	46 607	80,18	54 100	81,03	54 736	78,32	59 922	79,46	51 311	79,95	6
34 367	62,83	36 338	62,52	39 492	59,15	41 147	58,87	42 916	56,91	38 649	60,22	7
/	/	(3 478)	(5,98)	/	/	/	(7,76)	8 253	10,94	5 071	7,90	8
/	/	/	/	/	/	/	(2,45)	3 502	4,64	(2 197)	(3,42)	9
/	/	/	/	/	/	/	/	91	0,12	(79)	(0,12)	10
5 168	9,45	5 806	9,99	6 905	10,34	7 111	10,17	7 892	10,47	6 536	10,18	11
3 954	7,23	4 474	7,70	5 363	8,03	5 660	8,10	6 227	8,26	5 089	7,93	12
1 190	2,18	1 279	2,20	1 405	2,10	1 363	1,95	1 490	1,98	1 351	2,11	13
/	/	/	/	/	/	/	/	175	0,23	(95)	(0,15)	14
/	(1,88)	/	/	/	/	/	/	771	1,02	(976)	(1,52)	15
(979)	(1,79)	/	/	/	/	/	/	731	0,97	(932)	(1,45)	16
/	/	/	/	/	/	/	/	200	0,27	/	/	17
9 678	17,69	10 818	18,61	11 908	17,84	(14 221)	20,35	14 953	19,83	12 189	18,99	18
8 054	14,72	8 985	15,46	9 819	14,71	11 071	15,84	12 034	15,96	9 971	15,54	19
7 724	14,12	8 588	14,77	9 738	14,59	10 475	14,99	10 884	14,43	9 414	14,67	20
3 699	6,76	4 086	7,03	4 669	6,99	5 030	7,20	5 282	7,01	4 512	7,03	21
-	-	/	/	/	/	/	/	80	0,11	(33)	(0,05)	22
452	0,83	514	0,88	591	0,89	636	0,91	650	0,86	565	0,88	23
3 313	6,06	3 648	6,28	3 898	5,84	4 235	6,06	4 371	5,80	3 894	6,07	24
236	0,43	314	0,54	(506)	(0,76)	(543)	0,78	545	0,72	409	0,64	25
24	0,04	25	0,04	29	0,04	31	0,05	34	0,05	28	0,04	26
-	-	/	/	/	/	-	-	1	0,00	/	/	27
/	/	/	/	/	/	/	/	1 150	1,52	(557)	(0,87)	28
/	/	/	/	/	/	/	/	185	0,25	/	/	29
/	/	/	/	/	/	/	/	342	0,45	/	/	30
/	/	/	/	/	/	/	/	95	0,13	/	/	31
/	/	/	/	/	/	(15)	(0,02)	12	0,02	/	/	32
/	/	/	/	/	/	/	/	500	0,66	123	0,19	33
/	/	/	/	/	/	/	/	15	0,02	/	/	34
(1 565)	(2,86)	(1 784)	(3,07)	(2 006)	3,00	(3 071)	4,39	2 869	3,80	2 163	3,37	35
(1 534)	(2,80)	(1 671)	(2,87)	(1 833)	2,75	(2 364)	3,38	2 556	3,39	1 953	3,04	36
(1 351)	(2,47)	(1 456)	(2,50)	(1 594)	(2,39)	(2 154)	3,08	2 327	3,09	1 732	2,70	37
183	0,33	215	0,37	239	0,36	211	0,30	229	0,30	221	0,34	38
-	-	-	-	-	-	-	-	-	-	-	-	39
/	/	/	/	/	/	/	(0,99)	292	0,39	/	/	40
/	/	/	/	/	/	/	(0,75)	228	0,30	/	/	41
/	-	/	/	/	(0,07)	/	/	64	0,08	/	/	42
/	/	/	/	/	/	/	/	22	0,03	(9)	(0,01)	43
/	/	/	/	/	/	/	/	50	0,07	/	/	44
/	/	/	/	/	/	(353)	(0,50)	218	0,29	(300)	(0,47)	45
/	/	/	/	/	/	/	/	56	0,07	/	/	46
/	/	70	0,12	67	0,10	73	0,10	59	0,08	67	0,10	47
/	/	/	/	(207)	(0,31)	(353)	(0,51)	653	0,87	/	/	48
9 957	18,20	11 314	19,46	12 330	18,47	14 887	21,30	15 286	20,27	12 647	19,71	49
9 350	17,09	10 376	17,85	11 720	17,56	12 992	18,59	13 549	17,97	11 490	17,90	50
20 333	37,17	21 788	37,48	(27 270)	40,85	(28 743)	41,13	32 492	43,09	25 533	39,78	51
10 481	19,16	11 607	19,97	13 042	19,54	14 276	20,43	14 989	19,88	12 786	19,92	52
53 414	97,65	57 005	98,07	64 877	97,18	68 364	97,82	74 298	98,53	62 934	98,06	53
32,28		33,93		38,32		(41,38)		45,58		37,74		54
31,47		33,27		37,24		40,46		44,93		37,01		55

stete Arbeitszeit (Bruttoverdienst abzüglich Sonderzahlungen, vermögenswirksame Leistungen, Vergütung für nicht gearbeitete Tage, n, Aktienoptionsprogramme, Belegschaftsaktien, Belegschaftseinrichtungen.- 5) Naturalleistungen, Firmenwagen, Personalrabatte, Job-Tickets alleistungen zu sichern.- 7) Arbeitgeberbeiträge zur Winterbeschäftigungs-Umlage nach Winterbeschäftigungs-Verordnung.- 8) Sozialleistungen im U2-Verfahren nach Aufwendungsausgleichsgesetz.- 10) Anwerbungskosten, vom Arbeitgeber gestellte Berufskleidung.- 11) sten" der Internationalen Arbeitsorganisation (ILO).- 13) Gesetzliche Arbeitgeberbeiträge zur Sozialversicherung, Entgeltfortzahlung, ime oder Beschäftigtenzahl.- 14) Arbeitskosten insgesamt abzüglich Entgelt für die geleistete Arbeitszeit.- 15) Gesetzliche Arbeitgeberbeiträge a, Steuern auf die Lohnsumme oder Beschäftigtenzahl.-

**Arbeitskosten je Vollzeiteinheit 2020 nach Kostenarten, Wirtschaftszweigen und Unternehmensgrößenklassen**

Neue Länder

72 Forschung und Entwicklung

Lfd. Nr.	Schlüssel 1)	Kostenart	10 und mehr	
			EUR	%
1		<b>Bruttoarbeitskosten insgesamt</b> .....	<b>70 365</b>	<b>100,00</b>
2	D	Nettoarbeitskosten (Bruttoarbeitskosten abzüglich Lohnsubventionen) .....	70 363	100,00
3	D.5	Lohnsubventionen (dem Arbeitgeber erstattete Lohn- und Gehaltszahlungen) .....	/	/
4	D.1	Arbeitnehmerentgelt .....	70 063	99,57
5	D.11	Bruttoverdienste .....	55 657	79,10
6	D.111	Bruttoverdienste (ohne Auszubildende) .....	55 317	78,61
7	D.11111	Entgelt für die geleistete Arbeitszeit 2) .....	45 297	64,37
8	D.11112	Sonderzahlungen insgesamt 3) .....	(2 716)	3,86
9		dar.: von persönlichen Leistungen und vom Unternehmenserfolg abhängig .....	/	/
10	D.1112	Leistungen zur Vermögensbildung der Arbeitnehmer .....	(24)	/
11	D.1113	Vergütung für nicht gearbeitete Tage .....	7 139	10,15
12		Urlaubsvergütung .....	5 430	7,72
13		Vergütung gesetzlicher Feiertage .....	1 627	2,31
14		Vergütung sonstiger betrieblicher oder tariflicher arbeitsfreier Tage .....	(83)	(0,12)
15	D.1114	Sachleistungen 4) .....	/	/
16		dar.: unbare individuelle Leistungen 5) .....	/	/
17	D.112	Bruttoverdienste der Auszubildenden .....	(340)	(0,48)
18	D.12	Sozialbeiträge der Arbeitgeber .....	14 406	20,47
19	D.121	Tatsächliche Sozialbeiträge der Arbeitgeber (ohne Auszubildende) 6) .....	12 027	17,09
20	D.1211	Gesetzliche Arbeitgeberbeiträge zur Sozialversicherung .....	9 836	13,98
21		Rentenversicherungsbeiträge .....	4 950	7,03
22		dar.: Aufstockungsbeiträge zur Rentenversicherung im Rahmen der Altersteilzeit .....	26	0,04
23		Arbeitslosenversicherungsbeiträge .....	613	0,87
24		Kranken- und Pflegeversicherungsbeiträge .....	3 983	5,66
25		Beiträge zur gesetzlichen Unfallversicherung .....	264	0,38
26		Umlage für das Insolvenzgeld .....	26	0,04
27		Sonstige gesetzliche Aufwendungen 7) .....	-	-
28	D.1212	Aufwendungen für die betriebliche Altersversorgung ohne Entgeltumwandlung .....	2 191	3,11
29		Aufwendungen für betriebliche Ruhegeldzusagen .....	/	/
30		Zuwendungen an Pensionskassen .....	2 077	2,95
31		Zuwendungen an Unterstützungskassen .....	/	/
32		Beiträge zur Direktversicherung .....	/	/
33		Beiträge an Pensionsfonds .....	/	/
34		Beiträge an den Pensions-Sicherungs-Verein VVaG .....	/	/
35	D.122	Unterstellte Sozialbeiträge der Arbeitgeber (ohne Auszubildende) 8) .....	2 303	3,27
36	D.1221	Entgeltfortzahlung .....	2 179	3,10
37		Entgeltfortzahlung im Krankheitsfall .....	1 926	2,74
38		Arbeitgeberzuschüsse zum Mutterschaftsgeld 9) .....	253	0,36
39	D.1222	Unterstellte Sozialbeiträge zur Alters- und Gesundheitsvorsorge von Beamten .....	-	-
40	D.1223	Zahlungen an aus dem Unternehmen ausscheidende Arbeitnehmer .....	/	/
41		Entlassungsentschädigungen .....	/	/
42		Aufstockungsbeträge zum Bruttoverdienst im Rahmen der Altersteilzeit .....	(24)	(0,03)
43	D.1224	Sonstige freiwillige Sozialleistungen der Arbeitgeber .....	/	/
44	D.123	Sozialbeiträge der Arbeitgeber für Auszubildende .....	(76)	(0,11)
45	D.2	Kosten für die berufliche Aus- und Weiterbildung .....	(184)	(0,26)
46	D.3	Sonstige Aufwendungen 10) .....	/	/
47	D.4	Steuern auf die Lohnsumme oder Beschäftigtenzahl 11) .....	55	0,08
		<b>Nachrichtlich:</b>		
48		Aufwendungen der Arbeitnehmer für betriebliche Altersversorgung .....	1 090	1,55
49		Lohnnebenkosten 12) .....	14 709	20,90
50		dar.: gesetzliche Lohnnebenkosten 13) .....	12 146	17,26
51		Personalnebenkosten insgesamt 14) .....	25 069	35,63
52		dar.: gesetzliche Personalnebenkosten 15) .....	13 697	19,47
53		Bruttoarbeitskosten je Vollzeiteinheit einschließlich Auszubildende .....	68 778	97,74
54		Bruttoarbeitskosten je geleistete Stunde der Beschäftigten (ohne Auszubildende) .....	40,98	
55		<b>Nettoarbeitskosten je geleistete Stunde der Beschäftigten (einschl. Auszubildende) .....</b>	<b>40,05</b>	

1) Harmonisierter Schlüssel der statistischen Ämter der Europäischen Union nach Verordnung (EG) 1737/2005.- 2) Laufend gezahltes Entgelt für die geleisteten Sachleistungen.- 3) Zahlungen, die im Allgemeinen nicht laufend mit jeder Lohn- und Gehaltszahlung geleistet werden.- 4) Unbare individuelle Leistungen und Zinsersparnisse.- 6) Zahlungen der Arbeitgeber an Versicherungsträger oder Bildung von Rückstellungen, um ihren Arbeitnehmern Anspruch auf Sozialleistungen der Arbeitgeber direkt an ihre Arbeitnehmer, d. h. ohne Zwischenschaltung eines Versicherungsträgers und ohne Rückstellungen zu bilden.- 9) Beiträge zur Ausgleichsabgabe nach Schwerbehindertengesetz (Teil 2 SGB IX).- 12) Arbeitskosten insg. abzüglich Bruttoverdienste (D.11). Entspricht den "indirekten Kosten".



Arbeitskosten je Vollzeiteinheit in Unternehmen mit ... Arbeitnehmern												Lfd. Nr.
davon mit ... bis ... Arbeitnehmern										50 und mehr		
10 - 49		50 - 249		250 - 499		500 - 999		1000 und mehr				
EUR	%	EUR	%	EUR	%	EUR	%	EUR	%	EUR	%	
<b>(60 000)</b>	<b>100,00</b>	<b>62 978</b>	<b>100,00</b>	<b>67 144</b>	<b>100,00</b>	<b>72 051</b>	<b>100,00</b>	<b>78 690</b>	<b>100,00</b>	<b>71 805</b>	<b>100,00</b>	1
(59 994)	99,99	62 971	99,99	67 144	100,00	72 051	100,00	78 690	100,00	71 802	100,00	2
/	/	/	/	-	-	-	-	0	0,00	/	/	3
(59 874)	99,79	62 534	99,29	66 832	99,53	71 958	99,87	78 386	99,61	71 477	99,54	4
(48 864)	81,44	50 504	80,19	52 610	78,35	57 739	80,14	61 381	78,00	56 600	78,82	5
(48 499)	80,83	50 301	79,87	52 075	77,56	57 470	79,76	61 002	77,52	56 263	78,36	6
(40 736)	67,89	39 959	63,45	42 278	62,97	46 235	64,17	50 702	64,43	45 930	63,97	7
/	/	/	/	(2 658)	(3,96)	3 403	4,72	2 626	3,34	2 920	4,07	8
/	/	/	/	/	/	877	1,22	545	0,69	/	/	9
/	/	/	/	(20)	(0,03)	29	0,04	18	0,02	/	/	10
(6 462)	10,77	6 627	10,52	7 085	10,55	7 570	10,51	7 594	9,65	7 233	10,07	11
(5 034)	8,39	5 147	8,17	5 421	8,07	5 917	8,21	5 631	7,16	5 485	7,64	12
(1 405)	2,34	1 377	2,19	1 474	2,20	1 619	2,25	1 896	2,41	1 658	2,31	13
/	/	/	/	(190)	(0,28)	33	0,05	66	0,08	(91)	(0,13)	14
/	/	/	/	/	/	233	0,32	61	0,08	/	/	15
/	/	/	/	/	/	233	0,32	32	0,04	/	/	16
/	/	/	/	(535)	(0,80)	269	0,37	379	0,48	336	0,47	17
(11 010)	18,35	12 030	19,10	14 222	21,18	14 220	19,74	17 006	21,61	14 878	20,72	18
(9 006)	15,01	9 735	15,46	11 683	17,40	11 864	16,47	14 505	18,43	12 447	17,33	19
(8 773)	14,62	8 966	14,24	10 087	15,02	10 347	14,36	10 528	13,38	9 984	13,90	20
(4 156)	6,93	4 363	6,93	4 902	7,30	5 041	7,00	5 552	7,06	5 060	7,05	21
-	-	/	/	/	/	10	0,01	55	0,07	30	0,04	22
(517)	0,86	544	0,86	620	0,92	635	0,88	678	0,86	626	0,87	23
3 817	6,36	3 768	5,98	4 292	6,39	4 244	5,89	4 028	5,12	4 006	5,58	24
/	/	(266)	(0,42)	(253)	(0,38)	413	0,57	239	0,30	265	0,37	25
/	(0,04)	(25)	(0,04)	/	/	14	0,02	31	0,04	26	0,04	26
-	-	-	-	-	-	-	-	-	-	-	-	27
/	/	/	/	/	/	1 516	2,10	3 976	5,05	2 463	3,43	28
/	/	/	/	-	-	/	/	42	0,05	/	/	29
/	/	/	/	/	/	1 491	2,07	3 928	4,99	2 340	3,26	30
/	/	/	/	-	-	/	/	2	0,00	/	/	31
/	/	/	/	/	/	/	/	2	0,00	/	/	32
-	-	-	-	/	/	-	-	0	0,00	/	/	33
/	/	/	/	-	-	/	/	2	0,00	/	/	34
/	/	(2 250)	(3,57)	2 411	3,59	2 291	3,18	2 413	3,07	2 353	3,28	35
/	/	(1 993)	(3,16)	2 263	3,37	2 234	3,10	2 336	2,97	2 214	3,08	36
/	/	(1 769)	(2,81)	2 016	3,00	1 976	2,74	2 053	2,61	1 956	2,72	37
/	(0,36)	224	0,36	247	0,37	258	0,36	283	0,36	258	0,36	38
-	-	-	-	-	-	-	-	-	-	-	-	39
/	/	/	/	/	/	46	0,06	66	0,08	/	/	40
/	/	/	/	/	/	36	0,05	18	0,02	/	/	41
-	-	/	/	/	/	10	0,01	48	0,06	(27)	(0,04)	42
/	/	/	/	/	/	11	0,01	11	0,01	/	/	43
/	/	/	/	(128)	(0,19)	65	0,09	88	0,11	78	0,11	44
/	/	/	/	/	/	37	0,05	179	0,23	(200)	(0,28)	45
/	/	/	/	/	/	-	-	66	0,08	/	/	46
/	/	54	0,09	57	0,08	55	0,08	59	0,08	57	0,08	47
/	/	/	/	(1 742)	(2,59)	1 495	2,08	1 346	1,71	1 187	1,65	48
(11 136)	18,56	12 475	19,81	14 535	21,65	14 312	19,86	17 310	22,00	15 205	21,18	49
(10 802)	18,00	11 058	17,56	12 535	18,67	12 702	17,63	13 012	16,54	12 333	17,18	50
(19 264)	32,11	23 019	36,55	24 867	37,03	25 815	35,83	27 988	35,57	25 875	36,03	51
(12 147)	20,25	12 390	19,67	13 880	20,67	14 256	19,79	14 820	18,83	13 912	19,38	52
(58 779)	97,96	61 905	98,30	64 927	96,70	70 598	97,98	76 789	97,58	70 163	97,71	53
(34,29)		38,22		38,62		42,02		45,07		41,93		54
<b>(33,57)</b>		<b>37,57</b>		<b>37,34</b>		<b>41,16</b>		<b>43,99</b>		<b>40,96</b>		55

stete Arbeitszeit (Bruttoverdienst abzüglich Sonderzahlungen, vermögenswirksame Leistungen, Vergütung für nicht gearbeitete Tage, n, Aktienoptionsprogramme, Belegschaftsaktien, Belegschaftseinrichtungen.- 5) Naturalleistungen, Firmenwagen, Personalrabatte, Job-Tickets alleistungen zu sichern.- 7) Arbeitgeberbeiträge zur Winterbeschäftigungs-Umlage nach Winterbeschäftigungs-Verordnung.- 8) Sozialleistungen im U2-Verfahren nach Aufwendungsausgleichsgesetz.- 10) Anwerbungskosten, vom Arbeitgeber gestellte Berufskleidung.- 11) sten" der Internationalen Arbeitsorganisation (ILO).- 13) Gesetzliche Arbeitgeberbeiträge zur Sozialversicherung, Entgeltfortzahlung, ume oder Beschäftigtenzahl.- 14) Arbeitskosten insgesamt abzüglich Entgelt für die geleistete Arbeitszeit.- 15) Gesetzliche Arbeitgeberbeiträge 1, Steuern auf die Lohnsumme oder Beschäftigtenzahl.-

**Arbeitskosten je Vollzeiteinheit 2020 nach Kostenarten, Wirtschaftszweigen und Unternehmensgrößenklassen**

Neue Länder

73 Werbung und Marktforschung

Lfd. Nr.	Schlüssel 1)	Kostenart	10 und mehr	
			EUR	%
1		<b>Bruttoarbeitskosten insgesamt</b> .....	<b>42 258</b>	<b>100,00</b>
2	D	Nettoarbeitskosten (Bruttoarbeitskosten abzüglich Lohnsubventionen) .....	42 249	99,98
3	D.5	Lohnsubventionen (dem Arbeitgeber erstattete Lohn- und Gehaltszahlungen) .....	/	/
4	D.1	Arbeitnehmerentgelt .....	42 110	99,65
5	D.11	Bruttoverdienste .....	34 155	80,82
6	D.111	Bruttoverdienste (ohne Auszubildende) .....	33 916	80,26
7	D.11111	Entgelt für die geleistete Arbeitszeit 2) .....	28 107	66,51
8	D.11112	Sonderzahlungen insgesamt 3) .....	/	/
9		dar.: von persönlichen Leistungen und vom Unternehmenserfolg abhängig .....	/	/
10	D.1112	Leistungen zur Vermögensbildung der Arbeitnehmer .....	/	/
11	D.1113	Vergütung für nicht gearbeitete Tage .....	4 221	9,99
12		Urlaubsvergütung .....	3 176	7,52
13		Vergütung gesetzlicher Feiertage .....	982	2,32
14		Vergütung sonstiger betrieblicher oder tariflicher arbeitsfreier Tage .....	/	/
15	D.1114	Sachleistungen 4) .....	/	/
16		dar.: unbare individuelle Leistungen 5) .....	/	/
17	D.112	Bruttoverdienste der Auszubildenden .....	/	/
18	D.12	Sozialbeiträge der Arbeitgeber .....	7 955	18,83
19	D.121	Tatsächliche Sozialbeiträge der Arbeitgeber (ohne Auszubildende) 6) .....	6 300	14,91
20	D.1211	Gesetzliche Arbeitgeberbeiträge zur Sozialversicherung .....	6 214	14,70
21		Rentenversicherungsbeiträge .....	3 024	7,16
22		dar.: Aufstockungsbeiträge zur Rentenversicherung im Rahmen der Altersteilzeit .....	/	(0,01)
23		Arbeitslosenversicherungsbeiträge .....	300	0,71
24		Kranken- und Pflegeversicherungsbeiträge .....	2 694	6,38
25		Beiträge zur gesetzlichen Unfallversicherung .....	(179)	/
26		Umlage für das Insolvenzgeld .....	16	0,04
27		Sonstige gesetzliche Aufwendungen 7) .....	-	-
28	D.1212	Aufwendungen für die betriebliche Altersversorgung ohne Entgeltumwandlung .....	/	/
29		Aufwendungen für betriebliche Ruhegeldzusagen .....	/	/
30		Zuwendungen an Pensionskassen .....	/	/
31		Zuwendungen an Unterstützungskassen .....	/	/
32		Beiträge zur Direktversicherung .....	/	/
33		Beiträge an Pensionsfonds .....	/	/
34		Beiträge an den Pensions-Sicherungs-Verein VVaG .....	/	/
35	D.122	Unterstellte Sozialbeiträge der Arbeitgeber (ohne Auszubildende) 8) .....	(1 594)	(3,77)
36	D.1221	Entgeltfortzahlung .....	(1 469)	(3,48)
37		Entgeltfortzahlung im Krankheitsfall .....	(1 335)	(3,16)
38		Arbeitgeberzuschüsse zum Mutterschaftsgeld 9) .....	133	0,32
39	D.1222	Unterstellte Sozialbeiträge zur Alters- und Gesundheitsvorsorge von Beamten .....	-	-
40	D.1223	Zahlungen an aus dem Unternehmen ausscheidende Arbeitnehmer .....	/	/
41		Entlassungsentschädigungen .....	/	/
42		Aufstockungsbeträge zum Bruttoverdienst im Rahmen der Altersteilzeit .....	/	/
43	D.1224	Sonstige freiwillige Sozialleistungen der Arbeitgeber .....	/	/
44	D.123	Sozialbeiträge der Arbeitgeber für Auszubildende .....	/	/
45	D.2	Kosten für die berufliche Aus- und Weiterbildung .....	/	/
46	D.3	Sonstige Aufwendungen 10) .....	/	/
47	D.4	Steuern auf die Lohnsumme oder Beschäftigtenzahl 11) .....	(58)	(0,14)
		<b>Nachrichtlich:</b>		
48		Aufwendungen der Arbeitnehmer für betriebliche Altersversorgung .....	/	/
49		Lohnnebenkosten 12) .....	8 103	19,18
50		dar.: gesetzliche Lohnnebenkosten 13) .....	7 802	18,46
51		Personalnebenkosten insgesamt 14) .....	14 151	33,49
52		dar.: gesetzliche Personalnebenkosten 15) .....	8 722	20,64
53		Bruttoarbeitskosten je Vollzeiteinheit einschließlich Auszubildende .....	41 197	97,49
54		Bruttoarbeitskosten je geleistete Stunde der Beschäftigten (ohne Auszubildende) .....	26,68	
55		<b>Nettoarbeitskosten je geleistete Stunde der Beschäftigten (einschl. Auszubildende) .....</b>	<b>26,03</b>	

1) Harmonisierter Schlüssel der statistischen Ämter der Europäischen Union nach Verordnung (EG) 1737/2005.- 2) Laufend gezahltes Entgelt für die geleisteten Sachleistungen.- 3) Zahlungen, die im Allgemeinen nicht laufend mit jeder Lohn- und Gehaltszahlung geleistet werden.- 4) Unbare individuelle Leistungen und Zinsersparnisse.- 6) Zahlungen der Arbeitgeber an Versicherungsträger oder Bildung von Rückstellungen, um ihren Arbeitnehmern Anspruch auf Sozialleistungen der Arbeitgeber direkt an ihre Arbeitnehmer, d. h. ohne Zwischenschaltung eines Versicherungsträgers und ohne Rückstellungen zu bilden.- 9) Beiträge zur Ausgleichsabgabe nach Schwerbehindertengesetz (Teil 2 SGB IX).- 12) Arbeitskosten insg. abzüglich Bruttoverdienste (D.11). Entspricht den "indirekten Kosten".

Arbeitskosten je Vollzeiteinheit in Unternehmen mit ... Arbeitnehmern												Lfd. Nr.
davon mit ... bis ... Arbeitnehmern										50 und mehr		
10 - 49		50 - 249		250 - 499		500 - 999		1000 und mehr				
EUR	%	EUR	%	EUR	%	EUR	%	EUR	%	EUR	%	
<b>(39 509)</b>	<b>100,00</b>	.	.	/	<b>100,00</b>	.	.	.	.	<b>44 621</b>	<b>100,00</b>	1
(39 502)	99,98	.	.	/	100,00	.	.	.	.	44 610	99,98	2
/	/	.	.	-	-	-	-	-	-	/	(0,02)	3
(39 362)	99,63	.	.	/	99,51	.	.	.	.	44 473	99,67	4
(31 792)	80,47	.	.	/	82,23	.	.	.	.	36 186	81,10	5
(31 531)	79,81	.	.	/	81,81	.	.	.	.	35 966	80,60	6
(25 879)	65,50	.	.	(24 515)	67,59	.	.	.	.	30 022	67,28	7
/	/	.	.	/	/	.	.	.	.	/	(1,99)	8
/	/	.	.	/	/	.	.	.	.	(291)	(0,65)	9
/	/	.	.	-	-	.	.	.	.	/	(0,05)	10
(3 727)	9,43	.	.	/	9,76	.	.	.	.	4 645	10,41	11
(2 803)	7,10	.	.	/	7,45	.	.	.	.	3 496	7,84	12
(900)	2,28	.	.	810	(2,23)	.	.	.	.	1 052	2,36	13
/	/	.	.	/	/	.	.	.	.	/	/	14
/	/	.	.	/	/	.	.	.	.	/	(0,88)	15
/	/	.	.	/	/	.	.	.	.	/	(0,86)	16
/	/	.	.	/	/	.	.	.	.	/	/	17
7 570	19,16	.	.	/	17,28	.	.	.	.	(8 287)	18,57	18
6 185	15,65	.	.	/	15,12	.	.	.	.	(6 400)	14,34	19
6 032	15,27	.	.	/	14,97	.	.	.	.	6 370	14,28	20
(2 859)	7,24	.	.	/	7,60	.	.	.	.	3 166	7,09	21
-	-	.	.	-	-	.	.	-	-	/	(0,01)	22
(320)	0,81	.	.	/	(0,74)	.	.	.	.	(284)	0,64	23
2 660	6,73	.	.	/	(6,26)	.	.	.	.	(2 723)	6,10	24
/	/	.	.	121	(0,33)	.	.	.	.	(182)	0,41	25
(17)	0,04	.	.	/	(0,04)	.	.	.	.	15	0,03	26
-	-	.	.	-	-	.	.	-	-	-	-	27
/	/	.	.	/	/	.	.	.	.	/	/	28
/	/	.	.	/	/	.	.	.	.	/	/	29
/	/	.	.	/	/	.	.	.	.	-	(0,01)	30
/	/	.	.	-	-	.	.	.	.	-	(0,01)	31
/	/	.	.	/	/	.	.	.	.	-	(0,03)	32
-	-	.	.	-	-	.	.	-	-	/	/	33
-	-	.	.	-	-	.	.	-	-	/	/	34
/	/	.	.	/	/	.	.	.	.	(1 830)	4,10	35
(1 284)	/	.	.	/	/	.	.	.	.	(1 627)	3,65	36
/	/	.	.	/	/	.	.	.	.	(1 503)	3,37	37
(144)	0,36	.	.	/	0,35	.	.	.	.	124	0,28	38
-	-	.	.	-	-	.	.	-	-	-	-	39
/	/	.	.	/	/	.	.	.	.	/	/	40
/	/	.	.	/	/	.	.	.	.	/	(0,14)	41
/	/	.	.	-	-	.	.	-	-	/	/	42
/	/	.	.	-	-	.	.	-	-	/	(0,02)	43
/	/	.	.	/	/	.	.	-	-	/	/	44
/	/	.	.	/	/	.	.	-	-	/	(0,15)	45
/	/	.	.	/	/	.	.	-	-	/	(0,02)	46
/	/	.	.	(75)	/	.	.	.	.	72	(0,16)	47
/	/	.	.	/	/	.	.	.	.	/	(0,17)	48
7 718	19,53	.	.	/	17,77	.	.	.	.	(8 435)	18,90	49
7 424	18,79	.	.	/	17,30	.	.	.	.	(8 127)	18,21	50
(13 630)	34,50	.	.	/	(32,41)	.	.	.	.	(14 599)	32,72	51
8 258	20,90	.	.	/	19,43	.	.	.	.	(9 121)	20,44	52
(38 246)	96,80	.	.	/	98,66	.	.	.	.	43 768	98,09	53
24,37		.	.	/		.	.	.	.	(28,75)		54
<b>(23,56)</b>		.	.	/		.	.	.	.	<b>28,29</b>		55

stete Arbeitszeit (Bruttoverdienst abzüglich Sonderzahlungen, vermögenswirksame Leistungen, Vergütung für nicht gearbeitete Tage, n, Aktienoptionsprogramme, Belegschaftsaktien, Belegschaftseinrichtungen.- 5) Naturleistungen, Firmenwagen, Personalrabatte, Job-Tickets alleistungen zu sichern.- 7) Arbeitgeberbeiträge zur Winterbeschäftigungs-Umlage nach Winterbeschäftigungs-Verordnung.- 8) Sozialleistungen im U2-Verfahren nach Aufwendungsausgleichsgesetz.- 10) Anwerbungskosten, vom Arbeitgeber gestellte Berufskleidung.- 11) sten" der Internationalen Arbeitsorganisation (ILO).- 13) Gesetzliche Arbeitgeberbeiträge zur Sozialversicherung, Entgeltfortzahlung, ume oder Beschäftigtenzahl.- 14) Arbeitskosten insgesamt abzüglich Entgelt für die geleistete Arbeitszeit.- 15) Gesetzliche Arbeitgeberbeiträge a, Steuern auf die Lohnsumme oder Beschäftigtenzahl.-

**Arbeitskosten je Vollzeiteinheit 2020 nach Kostenarten, Wirtschaftszweigen und Unternehmensgrößenklassen**

Neue Länder

74 Sonstige freiberufliche, wissenschaftliche und technische Tätigkeiten

Lfd. Nr.	Schlüssel 1)	Kostenart	10 und mehr	
			EUR	%
1		<b>Bruttoarbeitskosten insgesamt</b> .....	<b>(44 800)</b>	<b>100,00</b>
2	D	Nettoarbeitskosten (Bruttoarbeitskosten abzüglich Lohnsubventionen) .....	(44 414)	99,14
3	D.5	Lohnsubventionen (dem Arbeitgeber erstattete Lohn- und Gehaltszahlungen) .....	/	/
4	D.1	Arbeitnehmerentgelt .....	(44 521)	99,38
5	D.11	Bruttoverdienste .....	(36 088)	80,55
6	D.111	Bruttoverdienste (ohne Auszubildende) .....	(35 634)	79,54
7	D.11111	Entgelt für die geleistete Arbeitszeit 2) .....	27 663	61,75
8	D.11112	Sonderzahlungen insgesamt 3) .....	/	/
9		dar.: von persönlichen Leistungen und vom Unternehmenserfolg abhängig .....	/	/
10	D.1112	Leistungen zur Vermögensbildung der Arbeitnehmer .....	/	/
11	D.1113	Vergütung für nicht gearbeitete Tage .....	(4 330)	9,67
12		Urlaubsvergütung .....	(3 313)	7,40
13		Vergütung gesetzlicher Feiertage .....	954	2,13
14		Vergütung sonstiger betrieblicher oder tariflicher arbeitsfreier Tage .....	/	/
15	D.1114	Sachleistungen 4) .....	/	/
16		dar.: unbare individuelle Leistungen 5) .....	/	/
17	D.112	Bruttoverdienste der Auszubildenden .....	/	/
18	D.12	Sozialbeiträge der Arbeitgeber .....	8 433	18,82
19	D.121	Tatsächliche Sozialbeiträge der Arbeitgeber (ohne Auszubildende) 6) .....	(6 885)	15,37
20	D.1211	Gesetzliche Arbeitgeberbeiträge zur Sozialversicherung .....	6 593	14,72
21		Rentenversicherungsbeiträge .....	(3 111)	6,94
22		dar.: Aufstockungsbeiträge zur Rentenversicherung im Rahmen der Altersteilzeit .....	/	/
23		Arbeitslosenversicherungsbeiträge .....	387	0,86
24		Kranken- und Pflegeversicherungsbeiträge .....	2 855	6,37
25		Beiträge zur gesetzlichen Unfallversicherung .....	222	(0,49)
26		Umlage für das Insolvenzgeld .....	(18)	0,04
27		Sonstige gesetzliche Aufwendungen 7) .....	-	-
28	D.1212	Aufwendungen für die betriebliche Altersversorgung ohne Entgeltumwandlung .....	/	/
29		Aufwendungen für betriebliche Ruhegeldzusagen .....	/	/
30		Zuwendungen an Pensionskassen .....	/	/
31		Zuwendungen an Unterstützungskassen .....	/	/
32		Beiträge zur Direktversicherung .....	/	/
33		Beiträge an Pensionsfonds .....	-	-
34		Beiträge an den Pensions-Sicherungs-Verein VVaG .....	/	/
35	D.122	Unterstellte Sozialbeiträge der Arbeitgeber (ohne Auszubildende) 8) .....	1 448	(3,23)
36	D.1221	Entgeltfortzahlung .....	1 315	(2,94)
37		Entgeltfortzahlung im Krankheitsfall .....	(1 156)	(2,58)
38		Arbeitgeberzuschüsse zum Mutterschaftsgeld 9) .....	159	0,36
39	D.1222	Unterstellte Sozialbeiträge zur Alters- und Gesundheitsvorsorge von Beamten .....	-	-
40	D.1223	Zahlungen an aus dem Unternehmen ausscheidende Arbeitnehmer .....	/	/
41		Entlassungsentschädigungen .....	/	/
42		Aufstockungsbeträge zum Bruttoverdienst im Rahmen der Altersteilzeit .....	/	/
43	D.1224	Sonstige freiwillige Sozialleistungen der Arbeitgeber .....	/	/
44	D.123	Sozialbeiträge der Arbeitgeber für Auszubildende .....	/	/
45	D.2	Kosten für die berufliche Aus- und Weiterbildung .....	/	/
46	D.3	Sonstige Aufwendungen 10) .....	/	/
47	D.4	Steuern auf die Lohnsumme oder Beschäftigtenzahl 11) .....	(61)	/
		<b>Nachrichtlich:</b>		
48		Aufwendungen der Arbeitnehmer für betriebliche Altersversorgung .....	/	/
49		Lohnnebenkosten 12) .....	8 712	19,45
50		dar.: gesetzliche Lohnnebenkosten 13) .....	8 070	18,01
51		Personalnebenkosten insgesamt 14) .....	(17 137)	38,25
52		dar.: gesetzliche Personalnebenkosten 15) .....	8 924	19,92
53		Bruttoarbeitskosten je Vollzeiteinheit einschließlich Auszubildende .....	(42 787)	95,51
54		Bruttoarbeitskosten je geleistete Stunde der Beschäftigten (ohne Auszubildende) .....	31,48	
55		<b>Nettoarbeitskosten je geleistete Stunde der Beschäftigten (einschl. Auszubildende) .....</b>	<b>(29,70)</b>	

1) Harmonisierter Schlüssel der statistischen Ämter der Europäischen Union nach Verordnung (EG) 1737/2005.- 2) Laufend gezahltes Entgelt für die geleisteten Sachleistungen.- 3) Zahlungen, die im Allgemeinen nicht laufend mit jeder Lohn- und Gehaltszahlung geleistet werden.- 4) Unbare individuelle Leistungen und Zinsersparnisse.- 6) Zahlungen der Arbeitgeber an Versicherungsträger oder Bildung von Rückstellungen, um ihren Arbeitnehmern Anspruch auf Sozialleistungen der Arbeitgeber direkt an ihre Arbeitnehmer, d. h. ohne Zwischenschaltung eines Versicherungsträgers und ohne Rückstellungen zu bilden.- 9) Beiträge zur Ausgleichsabgabe nach Schwerbehindertengesetz (Teil 2 SGB IX).- 12) Arbeitskosten insg. abzüglich Bruttoverdienste (D.11). Entspricht den "indirekten Kosten".- 13) Beiträge zur Alters- und Gesundheitsvorsorge von Beamten, Sozialbeiträge der Arbeitgeber für Auszubildende, Steuern auf die Lohnsumme zur Sozialversicherung, Vergütung gesetzlicher Feiertage, Entgeltfortzahlung, unterstellte Sozialbeiträge zur Alters- und Gesundheitsvorsorge von Beamten.

Arbeitskosten je Vollzeiteinheit in Unternehmen mit ... Arbeitnehmern												Lfd. Nr.
davon mit ... bis ... Arbeitnehmern										50 und mehr		
10 - 49		50 - 249		250 - 499		500 - 999		1000 und mehr				
EUR	%	EUR	%	EUR	%	EUR	%	EUR	%	EUR	%	
/	100,00	.	.	.	.	.	.	-	-	43 178	100,00	1
/	99,33	.	.	.	.	.	.	-	-	42 726	98,95	2
/	/	.	.	.	.	.	.	-	-	/	/	3
/	99,50	.	.	.	.	.	.	-	-	42 855	99,25	4
/	81,12	.	.	.	.	.	.	-	-	34 539	79,99	5
/	80,03	.	.	.	.	.	.	-	-	34 138	79,06	6
(29 113)	62,50	.	.	.	.	.	.	-	-	26 340	61,00	7
/	/	.	.	.	.	.	.	-	-	(3 110)	(7,20)	8
/	/	.	.	.	.	.	.	-	-	(2 106)	(4,88)	9
/	/	.	.	.	.	.	.	-	-	/	/	10
/	9,72	.	.	.	.	.	.	-	-	4 150	9,61	11
/	7,53	.	.	.	.	.	.	-	-	3 137	7,26	12
(975)	2,09	.	.	.	.	.	.	-	-	935	2,17	13
/	/	.	.	.	.	.	.	-	-	(78)	/	14
/	/	.	.	.	.	.	.	-	-	(524)	(1,21)	15
/	/	.	.	.	.	.	.	-	-	(494)	(1,14)	16
/	/	.	.	.	.	.	.	-	-	/	/	17
(8 561)	18,38	.	.	.	.	.	.	-	-	8 316	19,26	18
/	15,30	.	.	.	.	.	.	-	-	6 665	15,44	19
(6 882)	14,77	.	.	.	.	.	.	-	-	6 330	14,66	20
/	6,94	.	.	.	.	.	.	-	-	3 001	6,95	21
-	-	-	-	-	-	-	-	-	-	(4)	(0,01)	22
(387)	0,83	.	.	.	.	.	.	-	-	387	0,90	23
(3 026)	6,50	.	.	.	.	.	.	-	-	2 699	6,25	24
(216)	/	.	.	.	.	.	.	-	-	(227)	0,52	25
(20)	0,04	.	.	.	.	.	.	-	-	(16)	0,04	26
-	-	-	-	-	-	-	-	-	-	-	-	27
/	/	.	.	.	.	.	.	-	-	(335)	(0,78)	28
/	/	.	.	.	.	.	.	-	-	(140)	(0,32)	29
/	/	.	.	.	.	.	.	-	-	(137)	(0,32)	30
/	/	.	.	.	.	.	.	-	-	/	/	31
/	/	.	.	.	.	.	.	-	-	(54)	(0,12)	32
-	-	-	-	-	-	-	-	-	-	-	-	33
/	/	.	.	.	.	.	.	-	-	/	/	34
(1 322)	(2,84)	.	.	.	.	.	.	-	-	(1 563)	(3,62)	35
(1 302)	(2,79)	.	.	.	.	.	.	-	-	(1 328)	(3,08)	36
(1 142)	/	.	.	.	.	.	.	-	-	(1 169)	(2,71)	37
(160)	0,34	.	.	.	.	.	.	-	-	159	0,37	38
-	-	-	-	-	-	-	-	-	-	-	-	39
/	/	.	.	.	.	.	.	-	-	(232)	/	40
/	/	.	.	.	.	.	.	-	-	(231)	/	41
/	-	.	.	.	.	.	.	-	-	(1)	(0,00)	42
/	/	.	.	.	.	.	.	-	-	/	/	43
/	/	.	.	.	.	.	.	-	-	/	/	44
/	/	.	.	.	.	.	.	-	-	/	/	45
/	/	.	.	.	.	.	.	-	-	(166)	(0,39)	46
/	/	.	.	.	.	.	.	-	-	(82)	(0,19)	47
/	/	.	.	.	.	.	.	-	-	/	/	48
(8 792)	18,88	.	.	.	.	.	.	-	-	8 638	20,01	49
(8 336)	17,90	.	.	.	.	.	.	-	-	7 827	18,13	50
/	37,50	.	.	.	.	.	.	-	-	16 837	39,00	51
(9 197)	19,75	.	.	.	.	.	.	-	-	8 675	20,09	52
/	93,72	.	.	.	.	.	.	-	-	41 968	97,20	53
(29,18)	.	.	.	.	.	.	.	-	-	34,13	.	54
(27,29)	.	.	.	.	.	.	.	-	-	32,55	.	55

stete Arbeitszeit (Bruttoverdienst abzüglich Sonderzahlungen, vermögenswirksame Leistungen, Vergütung für nicht gearbeitete Tage, n, Aktienoptionsprogramme, Belegschaftsaktien, Belegschaftseinrichtungen.- 5) Naturleistungen, Firmenwagen, Personalrabatte, Job-Tickets alleistungen zu sichern.- 7) Arbeitgeberbeiträge zur Winterbeschäftigungs-Umlage nach Winterbeschäftigungs-Verordnung.- 8) Sozialleistungen im U2-Verfahren nach Aufwendungsausgleichsgesetz.- 10) Anwerbungskosten, vom Arbeitgeber gestellte Berufskleidung.- 11) sten" der Internationalen Arbeitsorganisation (ILO).- 13) Gesetzliche Arbeitgeberbeiträge zur Sozialversicherung, Entgeltfortzahlung, ume oder Beschäftigtenzahl.- 14) Arbeitskosten insgesamt abzüglich Entgelt für die geleistete Arbeitszeit.- 15) Gesetzliche Arbeitgeberbeiträge a, Steuern auf die Lohnsumme oder Beschäftigtenzahl.-

**Arbeitskosten je Vollzeiteinheit 2020 nach Kostenarten, Wirtschaftszweigen und Unternehmensgrößenklassen**

Neue Länder

75 Veterinärwesen

Lfd. Nr.	Schlüssel 1)	Kostenart	10 und mehr	
			EUR	%
1		<b>Bruttoarbeitskosten insgesamt</b> .....	<b>47 985</b>	<b>100,00</b>
2	D	Nettoarbeitskosten (Bruttoarbeitskosten abzüglich Lohnsubventionen) .....	47 944	99,91
3	D.5	Lohnsubventionen (dem Arbeitgeber erstattete Lohn- und Gehaltszahlungen) .....	/	/
4	D.1	Arbeitnehmerentgelt .....	47 703	99,41
5	D.11	Bruttoverdienste .....	37 386	77,91
6	D.111	Bruttoverdienste (ohne Auszubildende) .....	35 987	75,00
7	D.11111	Entgelt für die geleistete Arbeitszeit 2) .....	29 556	61,59
8	D.11112	Sonderzahlungen insgesamt 3) .....	/	(3,42)
9		dar.: von persönlichen Leistungen und vom Unternehmenserfolg abhängig .....	/	/
10	D.1112	Leistungen zur Vermögensbildung der Arbeitnehmer .....	/	/
11	D.1113	Vergütung für nicht gearbeitete Tage .....	4 502	9,38
12		Urlaubsvergütung .....	3 484	7,26
13		Vergütung gesetzlicher Feiertage .....	997	2,08
14		Vergütung sonstiger betrieblicher oder tariflicher arbeitsfreier Tage .....	/	/
15	D.1114	Sachleistungen 4) .....	/	/
16		dar.: unbare individuelle Leistungen 5) .....	/	/
17	D.112	Bruttoverdienste der Auszubildenden .....	(1 399)	/
18	D.12	Sozialbeiträge der Arbeitgeber .....	10 317	21,50
19	D.121	Tatsächliche Sozialbeiträge der Arbeitgeber (ohne Auszubildende) 6) .....	7 810	16,28
20	D.1211	Gesetzliche Arbeitgeberbeiträge zur Sozialversicherung .....	7 457	15,54
21		Rentenversicherungsbeiträge .....	3 264	6,80
22		dar.: Aufstockungsbeiträge zur Rentenversicherung im Rahmen der Altersteilzeit .....	/	/
23		Arbeitslosenversicherungsbeiträge .....	408	0,85
24		Kranken- und Pflegeversicherungsbeiträge .....	3 095	6,45
25		Beiträge zur gesetzlichen Unfallversicherung .....	642	1,34
26		Umlage für das Insolvenzgeld .....	/	/
27		Sonstige gesetzliche Aufwendungen 7) .....	-	-
28	D.1212	Aufwendungen für die betriebliche Altersversorgung ohne Entgeltumwandlung .....	/	/
29		Aufwendungen für betriebliche Ruhegeldzusagen .....	-	-
30		Zuwendungen an Pensionskassen .....	/	/
31		Zuwendungen an Unterstützungskassen .....	/	/
32		Beiträge zur Direktversicherung .....	/	/
33		Beiträge an Pensionsfonds .....	/	/
34		Beiträge an den Pensions-Sicherungs-Verein VVaG .....	-	-
35	D.122	Unterstellte Sozialbeiträge der Arbeitgeber (ohne Auszubildende) 8) .....	/	/
36	D.1221	Entgeltfortzahlung .....	/	/
37		Entgeltfortzahlung im Krankheitsfall .....	/	/
38		Arbeitgeberzuschüsse zum Mutterschaftsgeld 9) .....	164	0,34
39	D.1222	Unterstellte Sozialbeiträge zur Alters- und Gesundheitsvorsorge von Beamten .....	-	-
40	D.1223	Zahlungen an aus dem Unternehmen ausscheidende Arbeitnehmer .....	/	/
41		Entlassungsentschädigungen .....	/	/
42		Aufstockungsbeträge zum Bruttoverdienst im Rahmen der Altersteilzeit .....	-	-
43	D.1224	Sonstige freiwillige Sozialleistungen der Arbeitgeber .....	/	/
44	D.123	Sozialbeiträge der Arbeitgeber für Auszubildende .....	(359)	/
45	D.2	Kosten für die berufliche Aus- und Weiterbildung .....	/	/
46	D.3	Sonstige Aufwendungen 10) .....	/	/
47	D.4	Steuern auf die Lohnsumme oder Beschäftigtenzahl 11) .....	(28)	(0,06)
		<b>Nachrichtlich:</b>		
48		Aufwendungen der Arbeitnehmer für betriebliche Altersversorgung .....	/	/
49		Lohnnebenkosten 12) .....	10 599	22,09
50		dar.: gesetzliche Lohnnebenkosten 13) .....	9 969	20,77
51		Personalnebenkosten insgesamt 14) .....	18 430	38,41
52		dar.: gesetzliche Personalnebenkosten 15) .....	10 607	22,10
53		Bruttoarbeitskosten je Vollzeiteinheit einschließlich Auszubildende .....	42 111	87,76
54		Bruttoarbeitskosten je geleistete Stunde der Beschäftigten (ohne Auszubildende) .....	28,62	
55		<b>Nettoarbeitskosten je geleistete Stunde der Beschäftigten (einschl. Auszubildende) .....</b>	<b>25,14</b>	

1) Harmonisierter Schlüssel der statistischen Ämter der Europäischen Union nach Verordnung (EG) 1737/2005.- 2) Laufend gezahltes Entgelt für die geleisteten Sachleistungen.- 3) Zahlungen, die im Allgemeinen nicht laufend mit jeder Lohn- und Gehaltszahlung geleistet werden.- 4) Unbare individuelle Leistungen und Zinsersparnisse.- 6) Zahlungen der Arbeitgeber an Versicherungsträger oder Bildung von Rückstellungen, um ihren Arbeitnehmern Anspruch auf Sozialleistungen der Arbeitgeber direkt an ihre Arbeitnehmer, d. h. ohne Zwischenschaltung eines Versicherungsträgers und ohne Rückstellungen zu bilden.- 9) Beiträge zur Ausgleichsabgabe nach Schwerbehindertengesetz (Teil 2 SGB IX).- 12) Arbeitskosten insg. abzüglich Bruttoverdienste (D.11). Entspricht den "indirekten Kosten".

Arbeitskosten je Vollzeiteinheit in Unternehmen mit ... Arbeitnehmern												Lfd. Nr.
davon mit ... bis ... Arbeitnehmern										50 und mehr		
10 - 49		50 - 249		250 - 499		500 - 999		1000 und mehr				
EUR	%	EUR	%	EUR	%	EUR	%	EUR	%	EUR	%	
<b>46 588</b>	<b>100,00</b>	<b>55 974</b>	<b>100,00</b>	-	-	-	-	-	-	<b>55 974</b>	<b>100,00</b>	1
46 548	99,92	55 925	99,91	-	-	-	-	-	-	55 925	99,91	2
/	/	49	0,09	-	-	-	-	-	-	49	0,09	3
46 333	99,45	55 532	99,21	-	-	-	-	-	-	55 532	99,21	4
36 306	77,93	43 563	77,83	-	-	-	-	-	-	43 563	77,83	5
34 927	74,97	42 046	75,12	-	-	-	-	-	-	42 046	75,12	6
28 831	61,89	33 699	60,20	-	-	-	-	-	-	33 699	60,20	7
/	/	2 432	4,35	-	-	-	-	-	-	2 432	4,35	8
/	/	277	0,50	-	-	-	-	-	-	277	0,50	9
/	/	71	0,13	-	-	-	-	-	-	71	0,13	10
4 358	9,35	5 330	9,52	-	-	-	-	-	-	5 330	9,52	11
3 374	7,24	4 114	7,35	-	-	-	-	-	-	4 114	7,35	12
959	2,06	1 216	2,17	-	-	-	-	-	-	1 216	2,17	13
/	/	-	-	-	-	-	-	-	-	-	-	14
/	/	514	0,92	-	-	-	-	-	-	514	0,92	15
/	/	498	0,89	-	-	-	-	-	-	498	0,89	16
/	/	1 518	2,71	-	-	-	-	-	-	1 518	2,71	17
10 028	21,52	11 969	21,38	-	-	-	-	-	-	11 969	21,38	18
7 797	16,74	7 879	14,08	-	-	-	-	-	-	7 879	14,08	19
7 417	15,92	7 685	13,73	-	-	-	-	-	-	7 685	13,73	20
3 228	6,93	3 465	6,19	-	-	-	-	-	-	3 465	6,19	21
/	/	-	-	-	-	-	-	-	-	-	-	22
403	0,86	437	0,78	-	-	-	-	-	-	437	0,78	23
3 103	6,66	3 050	5,45	-	-	-	-	-	-	3 050	5,45	24
629	1,35	718	1,28	-	-	-	-	-	-	718	1,28	25
/	/	16	0,03	-	-	-	-	-	-	16	0,03	26
-	-	-	-	-	-	-	-	-	-	-	-	27
/	/	194	0,35	-	-	-	-	-	-	194	0,35	28
/	/	-	-	-	-	-	-	-	-	-	-	29
/	/	85	0,15	-	-	-	-	-	-	85	0,15	30
/	/	-	-	-	-	-	-	-	-	-	-	31
/	/	109	0,19	-	-	-	-	-	-	109	0,19	32
/	/	-	-	-	-	-	-	-	-	-	-	33
-	-	-	-	-	-	-	-	-	-	-	-	34
/	/	3 732	6,67	-	-	-	-	-	-	3 732	6,67	35
/	/	3 710	6,63	-	-	-	-	-	-	3 710	6,63	36
/	/	3 553	6,35	-	-	-	-	-	-	3 553	6,35	37
165	0,35	157	0,28	-	-	-	-	-	-	157	0,28	38
-	-	-	-	-	-	-	-	-	-	-	-	39
/	/	22	0,04	-	-	-	-	-	-	22	0,04	40
/	/	22	0,04	-	-	-	-	-	-	22	0,04	41
/	/	-	-	-	-	-	-	-	-	-	-	42
/	/	-	-	-	-	-	-	-	-	-	-	43
/	/	358	0,64	-	-	-	-	-	-	358	0,64	44
/	/	218	0,39	-	-	-	-	-	-	218	0,39	45
/	/	161	0,29	-	-	-	-	-	-	161	0,29	46
/	/	64	0,11	-	-	-	-	-	-	64	0,11	47
/	/	148	0,26	-	-	-	-	-	-	148	0,26	48
10 282	22,07	12 411	22,17	-	-	-	-	-	-	12 411	22,17	49
9 646	20,70	11 817	21,11	-	-	-	-	-	-	11 817	21,11	50
17 757	38,11	22 276	39,80	-	-	-	-	-	-	22 276	39,80	51
10 245	21,99	12 675	22,64	-	-	-	-	-	-	12 675	22,64	52
40 927	87,85	48 840	87,25	-	-	-	-	-	-	48 840	87,25	53
28,02		31,89		-	-	-	-	-	-	31,89		54
<b>24,65</b>		<b>27,71</b>		-	-	-	-	-	-	<b>27,71</b>		55

stete Arbeitszeit (Bruttoverdienst abzüglich Sonderzahlungen, vermögenswirksame Leistungen, Vergütung für nicht gearbeitete Tage, n, Aktienoptionsprogramme, Belegschaftsaktien, Belegschaftseinrichtungen.- 5) Naturleistungen, Firmenwagen, Personalrabatte, Job-Tickets alleistungen zu sichern.- 7) Arbeitgeberbeiträge zur Winterbeschäftigungs-Umlage nach Winterbeschäftigungs-Verordnung.- 8) Sozialleistungen im U2-Verfahren nach Aufwendungsausgleichsgesetz.- 10) Anwerbungskosten, vom Arbeitgeber gestellte Berufskleidung.- 11) sten" der Internationalen Arbeitsorganisation (ILO).- 13) Gesetzliche Arbeitgeberbeiträge zur Sozialversicherung, Entgeltfortzahlung, ume oder Beschäftigtenzahl.- 14) Arbeitskosten insgesamt abzüglich Entgelt für die geleistete Arbeitszeit.- 15) Gesetzliche Arbeitgeberbeiträge r, Steuern auf die Lohnsumme oder Beschäftigtenzahl.-

**Arbeitskosten je Vollzeiteinheit 2020 nach Kostenarten, Wirtschaftszweigen und Unternehmensgrößenklassen**

Neue Länder

N Erbringung von sonstigen wirtschaftlichen Dienstleistungen

Lfd. Nr.	Schlüssel 1)	Kostenart	10 und mehr	
			EUR	%
1		<b>Bruttoarbeitskosten insgesamt</b> .....	<b>33 612</b>	<b>100,00</b>
2	D	Nettoarbeitskosten (Bruttoarbeitskosten abzüglich Lohnsubventionen) .....	33 573	99,88
3	D.5	Lohnsubventionen (dem Arbeitgeber erstattete Lohn- und Gehaltszahlungen) .....	/	/
4	D.1	Arbeitnehmerentgelt .....	33 453	99,53
5	D.11	Bruttoverdienste .....	26 193	77,93
6	D.111	Bruttoverdienste (ohne Auszubildende) .....	26 091	77,62
7	D.11111	Entgelt für die geleistete Arbeitszeit 2) .....	21 695	64,55
8	D.11112	Sonderzahlungen insgesamt 3) .....	814	2,42
9		dar.: von persönlichen Leistungen und vom Unternehmenserfolg abhängig .....	(205)	(0,61)
10	D.1112	Leistungen zur Vermögensbildung der Arbeitnehmer .....	/	/
11	D.1113	Vergütung für nicht gearbeitete Tage .....	3 346	9,95
12		Urlaubsvergütung .....	2 533	7,54
13		Vergütung gesetzlicher Feiertage .....	749	2,23
14		Vergütung sonstiger betrieblicher oder tariflicher arbeitsfreier Tage .....	/	/
15	D.1114	Sachleistungen 4) .....	(217)	(0,64)
16		dar.: unbare individuelle Leistungen 5) .....	(169)	(0,50)
17	D.112	Bruttoverdienste der Auszubildenden .....	(102)	(0,30)
18	D.12	Sozialbeiträge der Arbeitgeber .....	7 260	21,60
19	D.121	Tatsächliche Sozialbeiträge der Arbeitgeber (ohne Auszubildende) 6) .....	5 777	17,19
20	D.1211	Gesetzliche Arbeitgeberbeiträge zur Sozialversicherung .....	5 649	16,81
21		Rentenversicherungsbeiträge .....	2 496	7,43
22		dar.: Aufstockungsbeiträge zur Rentenversicherung im Rahmen der Altersteilzeit .....	(2)	(0,01)
23		Arbeitslosenversicherungsbeiträge .....	298	0,89
24		Kranken- und Pflegeversicherungsbeiträge .....	2 364	7,03
25		Beiträge zur gesetzlichen Unfallversicherung .....	468	1,39
26		Umlage für das Insolvenzgeld .....	17	0,05
27		Sonstige gesetzliche Aufwendungen 7) .....	/	/
28	D.1212	Aufwendungen für die betriebliche Altersversorgung ohne Entgeltumwandlung .....	/	/
29		Aufwendungen für betriebliche Ruhegeldzusagen .....	/	/
30		Zuwendungen an Pensionskassen .....	/	/
31		Zuwendungen an Unterstützungskassen .....	/	/
32		Beiträge zur Direktversicherung .....	/	/
33		Beiträge an Pensionsfonds .....	18	0,05
34		Beiträge an den Pensions-Sicherungs-Verein VVaG .....	/	/
35	D.122	Unterstellte Sozialbeiträge der Arbeitgeber (ohne Auszubildende) 8) .....	1 457	4,34
36	D.1221	Entgeltfortzahlung .....	1 368	4,07
37		Entgeltfortzahlung im Krankheitsfall .....	1 241	3,69
38		Arbeitgeberzuschüsse zum Mutterschaftsgeld 9) .....	127	0,38
39	D.1222	Unterstellte Sozialbeiträge zur Alters- und Gesundheitsvorsorge von Beamten .....	-	-
40	D.1223	Zahlungen an aus dem Unternehmen ausscheidende Arbeitnehmer .....	(84)	(0,25)
41		Entlassungsentschädigungen .....	(82)	(0,24)
42		Aufstockungsbeträge zum Bruttoverdienst im Rahmen der Altersteilzeit .....	(2)	(0,01)
43	D.1224	Sonstige freiwillige Sozialleistungen der Arbeitgeber .....	/	/
44	D.123	Sozialbeiträge der Arbeitgeber für Auszubildende .....	(26)	(0,08)
45	D.2	Kosten für die berufliche Aus- und Weiterbildung .....	(42)	(0,12)
46	D.3	Sonstige Aufwendungen 10) .....	(55)	(0,16)
47	D.4	Steuern auf die Lohnsumme oder Beschäftigtenzahl 11) .....	63	0,19
		<b>Nachrichtlich:</b>		
48		Aufwendungen der Arbeitnehmer für betriebliche Altersversorgung .....	(59)	(0,18)
49		Lohnnebenkosten 12) .....	7 420	22,07
50		dar.: gesetzliche Lohnnebenkosten 13) .....	7 107	21,14
51		Personalnebenkosten insgesamt 14) .....	11 917	35,45
52		dar.: gesetzliche Personalnebenkosten 15) .....	7 829	23,29
53		Bruttoarbeitskosten je Vollzeiteinheit einschließlich Auszubildende .....	33 308	99,09
54		Bruttoarbeitskosten je geleistete Stunde der Beschäftigten (ohne Auszubildende) .....	21,38	
55		<b>Nettoarbeitskosten je geleistete Stunde der Beschäftigten (einschl. Auszubildende) .....</b>	<b>21,16</b>	

1) Harmonisierter Schlüssel der statistischen Ämter der Europäischen Union nach Verordnung (EG) 1737/2005.- 2) Laufend gezahltes Entgelt für die geleisteten Sachleistungen.- 3) Zahlungen, die im Allgemeinen nicht laufend mit jeder Lohn- und Gehaltszahlung geleistet werden.- 4) Unbare individuelle Leistungen und Zinsersparnisse.- 6) Zahlungen der Arbeitgeber an Versicherungsträger oder Bildung von Rückstellungen, um ihren Arbeitnehmern Anspruch auf Sozialleistungen der Arbeitgeber direkt an ihre Arbeitnehmer, d. h. ohne Zwischenschaltung eines Versicherungsträgers und ohne Rückstellungen zu bilden.- 9) Beiträge zur Ausgleichsabgabe nach Schwerbehindertengesetz (Teil 2 SGB IX).- 12) Arbeitskosten insg. abzüglich Bruttoverdienste (D.11). Entspricht den indirekten Kosten unterstellte Sozialbeiträge zur Alters- und Gesundheitsvorsorge von Beamten, Sozialbeiträge der Arbeitgeber für Auszubildende, Steuern auf die Lohnsumme zur Sozialversicherung, Vergütung gesetzlicher Feiertage, Entgeltfortzahlung, unterstellte Sozialbeiträge zur Alters- und Gesundheitsvorsorge von Beamten



Arbeitskosten je Vollzeiteinheit in Unternehmen mit ... Arbeitnehmern												Lfd. Nr.
davon mit ... bis ... Arbeitnehmern										50 und mehr		
10 - 49		50 - 249		250 - 499		500 - 999		1000 und mehr				
EUR	%	EUR	%	EUR	%	EUR	%	EUR	%	EUR	%	
33 267	100,00	32 668	100,00	35 109	100,00	32 557	100,00	34 121	100,00	33 682	100,00	1
33 199	99,79	32 631	99,89	35 062	99,86	32 524	99,90	34 097	99,93	33 648	99,90	2
/	/	/	/	/	/	(32)	(0,10)	(24)	(0,07)	/	/	3
33 135	99,60	32 530	99,58	34 952	99,55	32 373	99,44	33 937	99,46	33 517	99,51	4
26 045	78,29	25 674	78,59	27 258	77,64	25 444	78,15	26 388	77,34	26 222	77,85	5
25 896	77,84	25 575	78,29	27 157	77,35	25 315	77,76	26 315	77,12	26 130	77,58	6
21 422	64,40	21 419	65,56	22 631	64,46	21 255	65,29	21 741	63,72	21 750	64,58	7
/	/	/	/	/	/	/	/	816	2,39	(829)	2,46	8
/	/	/	/	/	/	/	/	(212)	(0,62)	(210)	(0,62)	9
/	/	/	/	/	/	/	/	(16)	0,05	/	/	10
3 473	10,44	3 078	9,42	3 550	10,11	3 011	9,25	3 489	10,22	3 321	9,86	11
2 582	7,76	2 324	7,11	2 743	7,81	2 267	6,96	2 648	7,76	2 524	7,49	12
739	2,22	722	2,21	781	2,23	712	2,19	770	2,26	751	2,23	13
/	/	/	/	/	/	/	(0,10)	(71)	(0,21)	(46)	(0,14)	14
/	/	/	/	/	/	/	/	(253)	(0,74)	(210)	(0,62)	15
/	/	(199)	(0,61)	/	/	/	/	148	0,43	153	0,45	16
/	/	/	/	/	/	/	/	(73)	(0,21)	(93)	(0,27)	17
7 090	21,31	6 856	20,99	7 694	21,91	6 929	21,28	7 550	22,13	7 294	21,66	18
5 745	17,27	5 625	17,22	5 958	16,97	5 596	17,19	5 876	17,22	5 783	17,17	19
5 574	16,76	5 500	16,84	5 792	16,50	5 502	16,90	5 777	16,93	5 664	16,82	20
2 448	7,36	2 432	7,45	2 602	7,41	2 418	7,43	2 544	7,45	2 506	7,44	21
/	/	/	/	/	/	/	(0,00)	(4)	(0,01)	(2)	(0,01)	22
289	0,87	281	0,86	317	0,90	295	0,91	307	0,90	299	0,89	23
2 318	6,97	2 317	7,09	2 468	7,03	2 305	7,08	2 392	7,01	2 373	7,05	24
(471)	1,41	453	1,39	(385)	1,10	(469)	1,44	517	1,51	468	1,39	25
15	0,05	15	0,05	/	/	16	0,05	18	0,05	17	0,05	26
/	/	/	/	-	-	-	-	(0)	(0,00)	/	/	27
/	/	/	/	/	/	/	/	(100)	(0,29)	/	/	28
/	/	/	/	/	/	/	/	(6)	(0,02)	/	/	29
/	/	/	/	/	/	/	(0,07)	(24)	(0,07)	/	/	30
/	/	/	/	/	/	(2)	(0,01)	(7)	(0,02)	/	/	31
/	/	/	/	/	/	/	/	(7)	(0,02)	(18)	(0,05)	32
/	/	-	-	-	-	-	-	(54)	(0,16)	22	0,06	33
/	/	/	/	/	/	(4)	(0,01)	(1)	(0,00)	/	/	34
1 308	3,93	1 206	3,69	1 709	4,87	(1 297)	3,98	1 654	4,85	1 487	4,42	35
1 258	3,78	1 162	3,56	1 626	4,63	(1 230)	3,78	1 501	4,40	1 390	4,13	36
1 130	3,40	1 043	3,19	1 490	4,24	(1 104)	3,39	1 373	4,03	1 264	3,75	37
128	0,39	119	0,37	136	0,39	126	0,39	128	0,38	127	0,38	38
-	-	-	-	-	-	-	-	-	-	-	-	39
/	/	/	/	/	/	(66)	(0,20)	(149)	(0,44)	(92)	(0,27)	40
/	/	/	/	/	/	(65)	(0,20)	(144)	(0,42)	(90)	(0,27)	41
(0)	(0,00)	/	/	/	/	(1)	(0,00)	(6)	(0,02)	(3)	(0,01)	42
/	/	/	/	/	/	/	/	(3)	(0,01)	/	/	43
/	/	/	/	/	/	/	/	(19)	(0,06)	(24)	(0,07)	44
/	/	/	/	/	/	/	/	40	0,12	(40)	(0,12)	45
/	/	/	/	/	/	/	/	65	0,19	(56)	(0,17)	46
(37)	(0,11)	62	0,19	(55)	(0,16)	71	(0,22)	79	0,23	68	0,20	47
/	/	/	/	/	/	/	(0,13)	(41)	0,12	(57)	(0,17)	48
7 222	21,71	6 994	21,41	7 851	22,36	7 113	21,85	7 733	22,66	7 459	22,15	49
6 906	20,76	6 749	20,66	7 500	21,36	6 838	21,00	7 376	21,62	7 147	21,22	50
11 845	35,60	11 249	34,44	12 478	35,54	11 302	34,71	12 380	36,28	11 931	35,42	51
7 608	22,87	7 447	22,80	8 253	23,51	7 515	23,08	8 127	23,82	7 873	23,38	52
32 725	98,37	32 381	99,12	34 845	99,25	32 180	98,84	33 931	99,44	33 426	99,24	53
21,33		21,17		21,51		20,63		21,71		21,39		54
20,97		20,95		21,32		20,37		21,57		21,20		55

stete Arbeitszeit (Bruttoverdienst abzüglich Sonderzahlungen, vermögenswirksame Leistungen, Vergütung für nicht gearbeitete Tage, n, Aktienoptionsprogramme, Belegschaftsaktien, Belegschaftseinrichtungen.- 5) Naturalleistungen, Firmenwagen, Personalrabatte, Job-Tickets alleistungen zu sichern.- 7) Arbeitgeberbeiträge zur Winterbeschäftigungs-Umlage nach Winterbeschäftigungs-Verordnung.- 8) Sozialleistungen im U2-Verfahren nach Aufwendungsausgleichsgesetz.- 10) Anwerbungskosten, vom Arbeitgeber gestellte Berufskleidung.- 11) sten" der Internationalen Arbeitsorganisation (ILO).- 13) Gesetzliche Arbeitgeberbeiträge zur Sozialversicherung, Entgeltfortzahlung, ime oder Beschäftigtenzahl.- 14) Arbeitskosten insgesamt abzüglich Entgelt für die geleistete Arbeitszeit.- 15) Gesetzliche Arbeitgeberbeiträge r, Steuern auf die Lohnsumme oder Beschäftigtenzahl.-

**Arbeitskosten je Vollzeiteinheit 2020 nach Kostenarten, Wirtschaftszweigen und Unternehmensgrößenklassen**

Neue Länder

77 Vermietung von beweglichen Sachen

Lfd. Nr.	Schlüssel 1)	Kostenart	10 und mehr	
			EUR	%
1		<b>Bruttoarbeitskosten insgesamt</b> .....	<b>46 581</b>	<b>100,00</b>
2	D	Nettoarbeitskosten (Bruttoarbeitskosten abzüglich Lohnsubventionen) .....	46 552	99,94
3	D.5	Lohnsubventionen (dem Arbeitgeber erstattete Lohn- und Gehaltszahlungen) .....	/	/
4	D.1	Arbeitnehmerentgelt .....	46 387	99,58
5	D.11	Bruttoverdienste .....	36 676	78,74
6	D.111	Bruttoverdienste (ohne Auszubildende) .....	36 365	78,07
7	D.11111	Entgelt für die geleistete Arbeitszeit 2) .....	28 731	61,68
8	D.11112	Sonderzahlungen insgesamt 3) .....	/	/
9		dar.: von persönlichen Leistungen und vom Unternehmenserfolg abhängig .....	/	/
10	D.1112	Leistungen zur Vermögensbildung der Arbeitnehmer .....	/	/
11	D.1113	Vergütung für nicht gearbeitete Tage .....	4 450	9,55
12		Urlaubsvergütung .....	3 392	7,28
13		Vergütung gesetzlicher Feiertage .....	981	2,11
14		Vergütung sonstiger betrieblicher oder tariflicher arbeitsfreier Tage .....	/	/
15	D.1114	Sachleistungen 4) .....	/	/
16		dar.: unbare individuelle Leistungen 5) .....	/	/
17	D.112	Bruttoverdienste der Auszubildenden .....	/	/
18	D.12	Sozialbeiträge der Arbeitgeber .....	9 711	20,85
19	D.121	Tatsächliche Sozialbeiträge der Arbeitgeber (ohne Auszubildende) 6) .....	7 787	16,72
20	D.1211	Gesetzliche Arbeitgeberbeiträge zur Sozialversicherung .....	7 209	15,48
21		Rentenversicherungsbeiträge .....	3 219	6,91
22		dar.: Aufstockungsbeiträge zur Rentenversicherung im Rahmen der Altersteilzeit .....	/	/
23		Arbeitslosenversicherungsbeiträge .....	403	0,87
24		Kranken- und Pflegeversicherungsbeiträge .....	3 031	6,51
25		Beiträge zur gesetzlichen Unfallversicherung .....	(525)	(1,13)
26		Umlage für das Insolvenzgeld .....	(24)	(0,05)
27		Sonstige gesetzliche Aufwendungen 7) .....	/	/
28	D.1212	Aufwendungen für die betriebliche Altersversorgung ohne Entgeltumwandlung .....	/	/
29		Aufwendungen für betriebliche Ruhegeldzusagen .....	/	/
30		Zuwendungen an Pensionskassen .....	/	/
31		Zuwendungen an Unterstützungskassen .....	/	/
32		Beiträge zur Direktversicherung .....	/	/
33		Beiträge an Pensionsfonds .....	/	/
34		Beiträge an den Pensions-Sicherungs-Verein VVaG .....	/	/
35	D.122	Unterstellte Sozialbeiträge der Arbeitgeber (ohne Auszubildende) 8) .....	1 837	3,94
36	D.1221	Entgeltfortzahlung .....	1 704	3,66
37		Entgeltfortzahlung im Krankheitsfall .....	1 536	3,30
38		Arbeitgeberzuschüsse zum Mutterschaftsgeld 9) .....	169	0,36
39	D.1222	Unterstellte Sozialbeiträge zur Alters- und Gesundheitsvorsorge von Beamten .....	-	-
40	D.1223	Zahlungen an aus dem Unternehmen ausscheidende Arbeitnehmer .....	/	/
41		Entlassungsentschädigungen .....	/	/
42		Aufstockungsbeträge zum Bruttoverdienst im Rahmen der Altersteilzeit .....	(1)	(0,00)
43	D.1224	Sonstige freiwillige Sozialleistungen der Arbeitgeber .....	/	/
44	D.123	Sozialbeiträge der Arbeitgeber für Auszubildende .....	/	/
45	D.2	Kosten für die berufliche Aus- und Weiterbildung .....	/	/
46	D.3	Sonstige Aufwendungen 10) .....	/	/
47	D.4	Steuern auf die Lohnsumme oder Beschäftigtenzahl 11) .....	51	0,11
		<b>Nachrichtlich:</b>		
48		Aufwendungen der Arbeitnehmer für betriebliche Altersversorgung .....	/	/
49		Lohnnebenkosten 12) .....	9 904	21,26
50		dar.: gesetzliche Lohnnebenkosten 13) .....	9 051	19,43
51		Personalnebenkosten insgesamt 14) .....	(17 850)	38,32
52		dar.: gesetzliche Personalnebenkosten 15) .....	9 945	21,35
53		Bruttoarbeitskosten je Vollzeiteinheit einschließlich Auszubildende .....	45 067	96,75
54		Bruttoarbeitskosten je geleistete Stunde der Beschäftigten (ohne Auszubildende) .....	27,64	
55		<b>Nettoarbeitskosten je geleistete Stunde der Beschäftigten (einschl. Auszubildende) .....</b>	<b>26,88</b>	

1) Harmonisierter Schlüssel der statistischen Ämter der Europäischen Union nach Verordnung (EG) 1737/2005.- 2) Laufend gezahltes Entgelt für die geleisteten Sachleistungen.- 3) Zahlungen, die im Allgemeinen nicht laufend mit jeder Lohn- und Gehaltszahlung geleistet werden.- 4) Unbare individuelle Leistungen und Zinsersparnisse.- 6) Zahlungen der Arbeitgeber an Versicherungsträger oder Bildung von Rückstellungen, um ihren Arbeitnehmern Anspruch auf Sozialleistungen der Arbeitgeber direkt an ihre Arbeitnehmer, d. h. ohne Zwischenschaltung eines Versicherungsträgers und ohne Rückstellungen zu bilden.- 9) Beiträge zur Ausgleichsabgabe nach Schwerbehindertengesetz (Teil 2 SGB IX).- 12) Arbeitskosten insg. abzüglich Bruttoverdienste (D.11). Entspricht den "indirekten Kosten".

Arbeitskosten je Vollzeiteinheit in Unternehmen mit ... Arbeitnehmern													Lfd. Nr.
davon mit ... bis ... Arbeitnehmern										50 und mehr			
10 - 49		50 - 249		250 - 499		500 - 999		1000 und mehr					
EUR	%	EUR	%	EUR	%	EUR	%	EUR	%	EUR	%		
42 539	100,00	/	100,00	44 998	100,00	(47 522)	100,00	52 352	100,00	48 963	100,00	1	
42 493	99,89	/	99,92	44 998	100,00	(47 522)	100,00	52 350	99,99	48 944	99,96	2	
/	/	/	/	-	-	-	-	3	0,01	/	/	3	
42 361	99,58	/	99,67	44 854	99,68	(47 210)	99,34	52 124	99,56	48 760	99,59	4	
33 660	79,13	(38 012)	78,21	35 090	77,98	(36 888)	77,62	41 828	79,90	38 454	78,54	5	
33 426	78,58	(37 860)	77,90	34 577	76,84	(35 930)	75,61	41 571	79,41	38 096	77,81	6	
26 963	63,38	(28 357)	58,35	29 413	65,37	(28 602)	60,19	33 405	63,81	29 772	60,81	7	
/	/	/	/	/	(1,23)	/	/	2 145	4,10	/	/	8	
/	/	/	/	/	/	/	/	485	0,93	/	/	9	
/	/	/	/	/	/	/	/	32	0,06	/	/	10	
4 062	9,55	(4 272)	8,79	4 459	9,91	(4 657)	9,80	5 550	10,60	4 678	9,56	11	
3 111	7,31	(3 317)	6,82	(3 407)	(7,57)	/	7,52	4 064	7,76	3 558	7,27	12	
944	2,22	(948)	(1,95)	1 024	2,28	(977)	2,06	1 115	2,13	1 003	2,05	13	
/	/	/	/	/	/	(108)	/	(371)	(0,71)	/	/	14	
/	/	/	/	/	/	/	/	440	0,84	/	/	15	
/	/	(707)	/	/	/	/	/	397	0,76	/	(1,08)	16	
/	/	/	/	/	/	/	/	256	0,49	/	/	17	
8 701	20,45	/	21,46	(9 765)	21,70	(10 321)	21,72	10 297	19,67	(10 306)	21,05	18	
7 015	16,49	/	(17,50)	(7 346)	16,33	(8 021)	16,88	8 281	15,82	(8 242)	16,83	19	
6 761	15,89	7 118	(14,65)	7 002	15,56	(7 869)	16,56	8 065	15,40	7 474	15,26	20	
2 976	7,00	3 209	(6,60)	3 218	7,15	(3 519)	7,41	3 603	6,88	3 362	6,87	21	
-	-	/	/	-	-	/	/	9	0,02	/	/	22	
361	0,85	398	(0,82)	398	0,89	(458)	0,96	475	0,91	428	0,87	23	
2 880	6,77	3 005	(6,18)	2 965	6,59	(3 252)	6,84	3 314	6,33	3 121	6,37	24	
(509)	(1,20)	/	/	(398)	0,88	/	/	634	1,21	(535)	(1,09)	25	
/	/	(22)	(0,04)	24	0,05	20	/	29	0,05	23	0,05	26	
/	/	/	/	-	-	-	-	11	0,02	/	/	27	
/	/	/	/	/	/	/	0,32	217	0,41	/	/	28	
/	/	/	/	/	/	/	/	133	0,25	/	/	29	
/	/	/	/	/	/	/	(0,26)	38	0,07	/	/	30	
/	/	/	/	/	/	/	/	1	0,00	/	/	31	
/	/	/	/	/	/	/	/	28	0,05	/	/	32	
/	/	-	-	-	-	-	-	-	-	-	-	33	
/	/	/	/	/	/	/	/	(17)	(0,03)	/	/	34	
(1 625)	3,82	(1 874)	(3,86)	(2 249)	(5,00)	(2 035)	4,28	1 952	3,73	1 962	4,01	35	
(1 531)	3,60	(1 679)	/	(2 143)	(4,76)	(1 947)	4,10	1 803	3,44	1 807	3,69	36	
(1 379)	(3,24)	(1 517)	/	(1 960)	(4,36)	(1 751)	3,68	1 608	3,07	1 628	(3,32)	37	
152	0,36	(162)	(0,33)	183	0,41	(196)	0,41	195	0,37	179	0,37	38	
-	-	-	-	-	-	-	-	-	-	-	-	39	
/	/	/	/	/	/	/	/	81	0,15	/	/	40	
/	/	/	/	/	/	/	/	80	0,15	/	/	41	
-	-	/	/	-	-	/	/	0	0,00	/	/	42	
/	/	/	/	/	/	/	/	69	0,13	/	/	43	
/	/	/	/	/	/	/	/	63	0,12	/	/	44	
/	/	/	/	(73)	/	/	(0,14)	89	0,17	/	/	45	
/	/	/	/	/	/	/	/	85	0,16	/	/	46	
/	/	63	/	(64)	(0,14)	49	/	54	0,10	59	(0,12)	47	
/	/	/	/	/	/	/	/	97	0,19	/	/	48	
8 879	20,87	/	21,79	(9 909)	22,02	(10 633)	22,38	10 525	20,10	(10 509)	21,46	49	
8 390	19,72	8 907	(18,33)	9 379	20,84	(10 131)	21,32	9 985	19,07	9 441	19,28	50	
15 576	36,62	/	(41,65)	(15 585)	34,63	/	39,81	18 948	36,19	(19 190)	39,19	51	
9 273	21,80	9 808	(20,18)	10 234	22,74	(10 843)	22,82	11 037	21,08	10 342	21,12	52	
41 077	96,56	/	97,79	43 577	96,84	(43 954)	92,49	51 502	98,38	47 425	96,86	53	
26,09	/	/	/	24,81	/	(28,77)	/	31,11	/	(28,51)	/	54	
25,55	/	/	/	23,94	/	26,37	/	30,58	/	(27,62)	/	55	

stete Arbeitszeit (Bruttoverdienst abzüglich Sonderzahlungen, vermögenswirksame Leistungen, Vergütung für nicht gearbeitete Tage, n, Aktienoptionsprogramme, Belegschaftsaktien, Belegschaftseinrichtungen.- 5) Naturleistungen, Firmenwagen, Personalrabatte, Job-Tickets alleistungen zu sichern.- 7) Arbeitgeberbeiträge zur Winterbeschäftigungs-Umlage nach Winterbeschäftigungs-Verordnung.- 8) Sozialleistungen im U2-Verfahren nach Aufwendungsausgleichsgesetz.- 10) Anwerbungskosten, vom Arbeitgeber gestellte Berufskleidung.- 11) sten" der Internationalen Arbeitsorganisation (ILO).- 13) Gesetzliche Arbeitgeberbeiträge zur Sozialversicherung, Entgeltfortzahlung, ume oder Beschäftigtenzahl.- 14) Arbeitskosten insgesamt abzüglich Entgelt für die geleistete Arbeitszeit.- 15) Gesetzliche Arbeitgeberbeiträge r, Steuern auf die Lohnsumme oder Beschäftigtenzahl.-

**Arbeitskosten je Vollzeiteinheit 2020 nach Kostenarten, Wirtschaftszweigen und Unternehmensgrößenklassen**

Neue Länder

78 Vermittlung und Überlassung von Arbeitskräften

Lfd. Nr.	Schlüssel 1)	Kostenart	10 und mehr	
			EUR	%
1		<b>Bruttoarbeitskosten insgesamt</b> .....	<b>30 955</b>	<b>100,00</b>
2	D	Nettoarbeitskosten (Bruttoarbeitskosten abzüglich Lohnsubventionen) .....	30 930	99,92
3	D.5	Lohnsubventionen (dem Arbeitgeber erstattete Lohn- und Gehaltszahlungen) .....	/	/
4	D.1	Arbeitnehmerentgelt .....	30 769	99,40
5	D.11	Bruttoverdienste .....	24 024	77,61
6	D.111	Bruttoverdienste (ohne Auszubildende) .....	24 007	77,55
7	D.11111	Entgelt für die geleistete Arbeitszeit 2) .....	20 274	65,49
8	D.11112	Sonderzahlungen insgesamt 3) .....	(585)	(1,89)
9		dar.: von persönlichen Leistungen und vom Unternehmenserfolg abhängig .....	(98)	(0,32)
10	D.1112	Leistungen zur Vermögensbildung der Arbeitnehmer .....	/	/
11	D.1113	Vergütung für nicht gearbeitete Tage .....	2 949	9,53
12		Urlaubsvergütung .....	2 212	7,15
13		Vergütung gesetzlicher Feiertage .....	707	2,28
14		Vergütung sonstiger betrieblicher oder tariflicher arbeitsfreier Tage .....	/	/
15	D.1114	Sachleistungen 4) .....	/	/
16		dar.: unbare individuelle Leistungen 5) .....	(100)	(0,32)
17	D.112	Bruttoverdienste der Auszubildenden .....	/	/
18	D.12	Sozialbeiträge der Arbeitgeber .....	6 745	21,79
19	D.121	Tatsächliche Sozialbeiträge der Arbeitgeber (ohne Auszubildende) 6) .....	5 464	17,65
20	D.1211	Gesetzliche Arbeitgeberbeiträge zur Sozialversicherung .....	5 429	17,54
21		Rentenversicherungsbeiträge .....	2 300	7,43
22		dar.: Aufstockungsbeiträge zur Rentenversicherung im Rahmen der Altersteilzeit .....	/	/
23		Arbeitslosenversicherungsbeiträge .....	281	0,91
24		Kranken- und Pflegeversicherungsbeiträge .....	2 222	7,18
25		Beiträge zur gesetzlichen Unfallversicherung .....	610	1,97
26		Umlage für das Insolvenzgeld .....	16	0,05
27		Sonstige gesetzliche Aufwendungen 7) .....	-	-
28	D.1212	Aufwendungen für die betriebliche Altersversorgung ohne Entgeltumwandlung .....	/	/
29		Aufwendungen für betriebliche Ruhegeldzusagen .....	/	/
30		Zuwendungen an Pensionskassen .....	/	/
31		Zuwendungen an Unterstützungskassen .....	/	/
32		Beiträge zur Direktversicherung .....	/	/
33		Beiträge an Pensionsfonds .....	(8)	(0,03)
34		Beiträge an den Pensions-Sicherungs-Verein VVaG .....	/	/
35	D.122	Unterstellte Sozialbeiträge der Arbeitgeber (ohne Auszubildende) 8) .....	1 277	4,13
36	D.1221	Entgeltfortzahlung .....	1 159	3,75
37		Entgeltfortzahlung im Krankheitsfall .....	1 043	3,37
38		Arbeitgeberzuschüsse zum Mutterschaftsgeld 9) .....	117	0,38
39	D.1222	Unterstellte Sozialbeiträge zur Alters- und Gesundheitsvorsorge von Beamten .....	-	-
40	D.1223	Zahlungen an aus dem Unternehmen ausscheidende Arbeitnehmer .....	/	/
41		Entlassungsentschädigungen .....	/	/
42		Aufstockungsbeträge zum Bruttoverdienst im Rahmen der Altersteilzeit .....	(0)	(0,00)
43	D.1224	Sonstige freiwillige Sozialleistungen der Arbeitgeber .....	/	/
44	D.123	Sozialbeiträge der Arbeitgeber für Auszubildende .....	(4)	(0,01)
45	D.2	Kosten für die berufliche Aus- und Weiterbildung .....	(19)	(0,06)
46	D.3	Sonstige Aufwendungen 10) .....	(59)	(0,19)
47	D.4	Steuern auf die Lohnsumme oder Beschäftigtenzahl 11) .....	108	0,35
48		Nachrichtlich: Aufwendungen der Arbeitnehmer für betriebliche Altersversorgung .....	/	/
49		Lohnnebenkosten 12) .....	6 932	22,39
50		dar.: gesetzliche Lohnnebenkosten 13) .....	6 701	21,65
51		Personalnebenkosten insgesamt 14) .....	10 682	34,51
52		dar.: gesetzliche Personalnebenkosten 15) .....	7 404	23,92
53		Bruttoarbeitskosten je Vollzeiteinheit einschließlich Auszubildende .....	30 912	99,86
54		Bruttoarbeitskosten je geleistete Stunde der Beschäftigten (ohne Auszubildende) .....	21,20	
55		<b>Nettoarbeitskosten je geleistete Stunde der Beschäftigten (einschl. Auszubildende) .....</b>	<b>21,15</b>	

1) Harmonisierter Schlüssel der statistischen Ämter der Europäischen Union nach Verordnung (EG) 1737/2005.- 2) Laufend gezahltes Entgelt für die geleisteten Sachleistungen.- 3) Zahlungen, die im Allgemeinen nicht laufend mit jeder Lohn- und Gehaltszahlung geleistet werden.- 4) Unbare individuelle Leistungen und Zinsersparnisse.- 6) Zahlungen der Arbeitgeber an Versicherungsträger oder Bildung von Rückstellungen, um ihren Arbeitnehmern Anspruch auf Sozialleistungen der Arbeitgeber direkt an ihre Arbeitnehmer, d. h. ohne Zwischenschaltung eines Versicherungsträgers und ohne Rückstellungen zu bilden.- 9) Beiträge zur Ausgleichsabgabe nach Schwerbehindertengesetz (Teil 2 SGB IX).- 12) Arbeitskosten insg. abzüglich Bruttoverdienste (D.11). Entspricht den indirekten Kosten unterstellte Sozialbeiträge zur Alters- und Gesundheitsvorsorge von Beamten, Sozialbeiträge der Arbeitgeber für Auszubildende, Steuern auf die Lohnsumme zur Sozialversicherung, Vergütung gesetzlicher Feiertage, Entgeltfortzahlung, unterstellte Sozialbeiträge zur Alters- und Gesundheitsvorsorge von Beamten

Arbeitskosten je Vollzeiteinheit in Unternehmen mit ... Arbeitnehmern												Lfd. Nr.
davon mit ... bis ... Arbeitnehmern										50 und mehr		
10 - 49		50 - 249		250 - 499		500 - 999		1000 und mehr				
EUR	%	EUR	%	EUR	%	EUR	%	EUR	%	EUR	%	
30 768	100,00	(31 549)	100,00	31 836	100,00	27 906	100,00	31 310	100,00	30 975	100,00	1
30 746	99,93	(31 529)	99,94	31 769	99,79	27 850	99,80	31 296	99,96	30 950	99,92	2
/	/	/	/	/	/	/	/	/	/	/	/	3
30 651	99,62	(31 381)	99,47	31 640	99,38	27 692	99,23	31 110	99,36	30 781	99,37	4
23 688	76,99	(24 753)	78,46	24 591	77,24	21 767	78,00	24 211	77,33	24 059	77,67	5
23 673	76,94	(24 749)	78,45	24 587	77,23	21 748	77,93	24 188	77,25	24 042	77,62	6
20 026	65,09	(21 225)	67,28	20 870	65,55	18 736	67,14	20 172	64,43	20 300	65,54	7
/	/	/	/	/	/	/	/	729	2,33	(619)	(2,00)	8
/	/	/	/	/	/	/	/	/	/	(102)	(0,33)	9
/	/	/	/	/	/	/	/	6	0,02	/	/	10
(3 195)	10,38	(2 929)	9,28	(3 154)	9,91	2 364	8,47	3 015	9,63	2 924	9,44	11
(2 382)	7,74	(2 148)	6,81	(2 422)	7,61	1 703	6,10	2 294	7,33	2 195	7,09	12
691	2,25	(716)	2,27	726	2,28	650	2,33	717	2,29	709	2,29	13
/	/	/	/	/	/	/	/	/	/	/	/	14
/	/	/	/	/	/	/	/	/	/	/	/	15
/	/	/	/	/	/	/	/	85	0,27	(90)	(0,29)	16
/	/	/	/	/	/	/	/	(23)	(0,07)	(17)	(0,05)	17
6 963	22,63	6 628	21,01	(7 048)	22,14	5 925	21,23	6 898	22,03	6 722	21,70	18
5 480	17,81	5 569	17,65	(5 554)	17,45	4 937	17,69	5 525	17,65	5 462	17,63	19
5 407	17,57	5 533	17,54	(5 529)	17,37	4 919	17,63	5 492	17,54	5 431	17,53	20
2 258	7,34	(2 336)	7,41	(2 386)	7,49	2 072	7,43	2 331	7,45	2 304	7,44	21
-	-	/	/	-	-	/	/	/	/	/	/	22
285	0,93	(275)	0,87	292	0,92	249	0,89	289	0,92	281	0,91	23
2 169	7,05	(2 298)	7,28	(2 362)	7,42	1 999	7,16	2 228	7,12	2 227	7,19	24
/	/	608	(1,93)	(473)	(1,49)	(586)	(2,10)	625	2,00	602	1,94	25
/	(0,04)	(15)	0,05	/	(0,05)	14	0,05	18	0,06	16	0,05	26
-	-	-	-	-	-	-	-	-	-	-	-	27
/	/	/	/	/	/	/	(0,06)	/	/	/	/	28
/	/	/	/	/	/	/	-	/	/	/	/	29
/	/	/	/	/	/	/	-	/	/	/	/	30
-	-	/	/	-	-	-	-	/	/	/	/	31
/	/	/	/	/	/	/	(0,06)	/	/	/	/	32
-	-	-	-	-	-	-	-	/	/	(9)	(0,03)	33
-	-	/	/	-	-	-	-	/	/	/	/	34
(1 480)	(4,81)	(1 059)	(3,36)	(1 493)	4,69	984	3,53	1 367	4,37	1 256	4,05	35
(1 477)	(4,80)	(1 033)	(3,27)	(1 380)	4,33	941	3,37	1 169	3,73	1 126	3,64	36
/	/	(924)	(2,93)	(1 243)	(3,90)	(828)	2,97	1 053	3,36	1 011	3,26	37
(128)	(0,42)	(109)	(0,35)	/	(0,43)	113	0,41	115	0,37	115	0,37	38
-	-	-	-	-	-	-	-	-	-	-	-	39
-	-	/	/	/	/	/	/	(198)	(0,63)	/	/	40
-	-	/	/	/	/	/	/	(198)	(0,63)	/	/	41
-	-	-	-	-	-	-	-	/	/	(0)	(0,00)	42
/	/	/	/	/	/	/	-	/	/	/	/	43
/	/	/	/	/	/	/	/	(6)	(0,02)	(4)	(0,01)	44
/	/	/	/	/	/	/	/	(19)	(0,06)	(20)	(0,06)	45
/	/	/	/	/	/	/	/	70	0,22	(64)	(0,21)	46
/	/	106	(0,34)	111	0,35	111	0,40	112	0,36	110	0,36	47
/	/	/	/	/	/	/	/	(18)	(0,06)	(19)	(0,06)	48
7 080	23,01	6 796	21,54	(7 244)	22,76	6 139	22,00	7 099	22,67	6 916	22,33	49
6 977	22,68	6 674	21,15	(7 021)	22,05	5 975	21,41	6 778	21,65	6 672	21,54	50
10 741	34,91	(10 323)	32,72	(10 966)	34,45	9 170	32,86	11 138	35,57	10 675	34,46	51
7 664	24,91	7 389	23,42	(7 746)	24,33	6 621	23,73	7 489	23,92	7 376	23,81	52
30 717	99,83	(31 531)	99,94	31 825	99,97	27 865	99,85	31 251	99,81	30 932	99,86	53
20,50		22,81		20,80		19,30		21,19		21,28		54
20,44		22,78		20,75		19,24		21,14		21,23		55

stete Arbeitszeit (Bruttoverdienst abzüglich Sonderzahlungen, vermögenswirksame Leistungen, Vergütung für nicht gearbeitete Tage, n, Aktienoptionsprogramme, Belegschaftsaktien, Belegschaftseinrichtungen.- 5) Naturleistungen, Firmenwagen, Personalrabatte, Job-Tickets alleistungen zu sichern.- 7) Arbeitgeberbeiträge zur Winterbeschäftigungs-Umlage nach Winterbeschäftigungs-Verordnung.- 8) Sozialleistungen im U2-Verfahren nach Aufwendungsausgleichsgesetz.- 10) Anwerbungskosten, vom Arbeitgeber gestellte Berufskleidung.- 11) sten" der Internationalen Arbeitsorganisation (ILO).- 13) Gesetzliche Arbeitgeberbeiträge zur Sozialversicherung, Entgeltfortzahlung, ime oder Beschäftigtenzahl.- 14) Arbeitskosten insgesamt abzüglich Entgelt für die geleistete Arbeitszeit.- 15) Gesetzliche Arbeitgeberbeiträge r, Steuern auf die Lohnsumme oder Beschäftigtenzahl.-

**Arbeitskosten je Vollzeiteinheit 2020 nach Kostenarten, Wirtschaftszweigen und Unternehmensgrößenklassen**

Neue Länder

79 Reisebüros, Reiseveranstalter und Erbringung sonstiger Reservierungsdienstleistungen

Lfd. Nr.	Schlüssel 1)	Kostenart	10 und mehr	
			EUR	%
1		<b>Bruttoarbeitskosten insgesamt</b> .....	<b>35 628</b>	<b>100,00</b>
2	D	Nettoarbeitskosten (Bruttoarbeitskosten abzüglich Lohnsubventionen) .....	35 621	99,98
3	D.5	Lohnsubventionen (dem Arbeitgeber erstattete Lohn- und Gehaltszahlungen) .....	/	/
4	D.1	Arbeitnehmerentgelt .....	35 535	99,74
5	D.11	Bruttoverdienste .....	(28 521)	80,05
6	D.111	Bruttoverdienste (ohne Auszubildende) .....	(27 885)	78,27
7	D.11111	Entgelt für die geleistete Arbeitszeit 2) .....	22 363	62,77
8	D.11112	Sonderzahlungen insgesamt 3) .....	/	/
9		dar.: von persönlichen Leistungen und vom Unternehmenserfolg abhängig .....	/	/
10	D.1112	Leistungen zur Vermögensbildung der Arbeitnehmer .....	/	/
11	D.1113	Vergütung für nicht gearbeitete Tage .....	(3 529)	9,91
12		Urlaubsvergütung .....	(2 682)	7,53
13		Vergütung gesetzlicher Feiertage .....	(792)	2,22
14		Vergütung sonstiger betrieblicher oder tariflicher arbeitsfreier Tage .....	/	/
15	D.1114	Sachleistungen 4) .....	/	/
16		dar.: unbare individuelle Leistungen 5) .....	/	/
17	D.112	Bruttoverdienste der Auszubildenden .....	/	/
18	D.12	Sozialbeiträge der Arbeitgeber .....	7 013	19,68
19	D.121	Tatsächliche Sozialbeiträge der Arbeitgeber (ohne Auszubildende) 6) .....	5 580	15,66
20	D.1211	Gesetzliche Arbeitgeberbeiträge zur Sozialversicherung .....	5 457	15,32
21		Rentenversicherungsbeiträge .....	(2 567)	7,20
22		dar.: Aufstockungsbeiträge zur Rentenversicherung im Rahmen der Altersteilzeit .....	(11)	(0,03)
23		Arbeitslosenversicherungsbeiträge .....	(302)	0,85
24		Kranken- und Pflegeversicherungsbeiträge .....	2 365	6,64
25		Beiträge zur gesetzlichen Unfallversicherung .....	209	0,59
26		Umlage für das Insolvenzgeld .....	(15)	0,04
27		Sonstige gesetzliche Aufwendungen 7) .....	-	-
28	D.1212	Aufwendungen für die betriebliche Altersversorgung ohne Entgeltumwandlung .....	/	/
29		Aufwendungen für betriebliche Ruhegeldzusagen .....	(96)	/
30		Zuwendungen an Pensionskassen .....	/	/
31		Zuwendungen an Unterstützungskassen .....	/	/
32		Beiträge zur Direktversicherung .....	/	/
33		Beiträge an Pensionsfonds .....	(58)	(0,16)
34		Beiträge an den Pensions-Sicherungs-Verein VVaG .....	/	/
35	D.122	Unterstellte Sozialbeiträge der Arbeitgeber (ohne Auszubildende) 8) .....	(1 282)	(3,60)
36	D.1221	Entgeltfortzahlung .....	(1 158)	(3,25)
37		Entgeltfortzahlung im Krankheitsfall .....	(1 033)	(2,90)
38		Arbeitgeberzuschüsse zum Mutterschaftsgeld 9) .....	(125)	0,35
39	D.1222	Unterstellte Sozialbeiträge zur Alters- und Gesundheitsvorsorge von Beamten .....	-	-
40	D.1223	Zahlungen an aus dem Unternehmen ausscheidende Arbeitnehmer .....	/	/
41		Entlassungsentschädigungen .....	/	/
42		Aufstockungsbeträge zum Bruttoverdienst im Rahmen der Altersteilzeit .....	(15)	(0,04)
43	D.1224	Sonstige freiwillige Sozialleistungen der Arbeitgeber .....	/	/
44	D.123	Sozialbeiträge der Arbeitgeber für Auszubildende .....	/	/
45	D.2	Kosten für die berufliche Aus- und Weiterbildung .....	/	/
46	D.3	Sonstige Aufwendungen 10) .....	/	/
47	D.4	Steuern auf die Lohnsumme oder Beschäftigtenzahl 11) .....	(42)	(0,12)
		<b>Nachrichtlich:</b>		
48		Aufwendungen der Arbeitnehmer für betriebliche Altersversorgung .....	/	/
49		Lohnnebenkosten 12) .....	7 107	19,95
50		dar.: gesetzliche Lohnnebenkosten 13) .....	6 808	19,11
51		Personalnebenkosten insgesamt 14) .....	(13 265)	37,23
52		dar.: gesetzliche Personalnebenkosten 15) .....	(7 449)	20,91
53		Bruttoarbeitskosten je Vollzeiteinheit einschließlich Auszubildende .....	(33 172)	93,11
54		Bruttoarbeitskosten je geleistete Stunde der Beschäftigten (ohne Auszubildende) .....	24,88	
55		<b>Nettoarbeitskosten je geleistete Stunde der Beschäftigten (einschl. Auszubildende) .....</b>	<b>23,20</b>	

1) Harmonisierter Schlüssel der statistischen Ämter der Europäischen Union nach Verordnung (EG) 1737/2005.- 2) Laufend gezahltes Entgelt für die geleisteten Sachleistungen.- 3) Zahlungen, die im Allgemeinen nicht laufend mit jeder Lohn- und Gehaltszahlung geleistet werden.- 4) Unbare individuelle Leistungen und Zinsersparnisse.- 6) Zahlungen der Arbeitgeber an Versicherungsträger oder Bildung von Rückstellungen, um ihren Arbeitnehmern Anspruch auf Sozialleistungen der Arbeitgeber direkt an ihre Arbeitnehmer, d. h. ohne Zwischenschaltung eines Versicherungsträgers und ohne Rückstellungen zu bilden.- 9) Beiträge zur Ausgleichsabgabe nach Schwerbehindertengesetz (Teil 2 SGB IX).- 12) Arbeitskosten insg. abzüglich Bruttoverdienste (D.11). Entspricht den "indirekten Kosten".

Arbeitskosten je Vollzeiteinheit in Unternehmen mit ... Arbeitnehmern												Lfd. Nr.
davon mit ... bis ... Arbeitnehmern										50 und mehr		
10 - 49		50 - 249		250 - 499		500 - 999		1000 und mehr		EUR	%	
EUR	%	EUR	%	EUR	%	EUR	%	EUR	%	EUR	%	
<b>(32 003)</b>	<b>100,00</b>	<b>(39 697)</b>	<b>100,00</b>	/	<b>100,00</b>	-	-	<b>39 941</b>	<b>100,00</b>	<b>39 395</b>	<b>100,00</b>	1
(31 996)	99,98	(39 688)	99,98	/	100,00	-	-	39 941	100,00	39 388	99,98	2
/	/	/	/	-	-	-	-	-	-	/	/	3
(31 915)	99,73	(39 607)	99,77	/	99,42	-	-	39 857	99,79	39 296	99,75	4
(25 721)	80,37	(31 906)	80,37	/	78,31	-	-	31 148	77,99	31 431	79,79	5
(25 115)	78,48	(31 414)	79,13	/	75,32	-	-	29 938	74,96	(30 764)	78,09	6
(20 465)	63,95	(24 852)	62,61	/	61,59	-	-	23 327	58,40	24 335	61,77	7
/	/	/	/	/	/	-	-	2 047	5,12	/	/	8
/	/	/	/	/	/	-	-	475	1,19	/	/	9
/	/	/	/	/	/	-	-	51	0,13	/	/	10
/	9,62	(4 007)	10,09	/	9,19	-	-	4 297	10,76	(3 996)	10,14	11
/	7,28	(3 023)	7,62	/	7,09	-	-	3 410	8,54	(3 050)	7,74	12
(714)	2,23	(920)	2,32	/	1,90	-	-	778	1,95	(874)	2,22	13
/	/	/	/	/	/	-	-	109	0,27	/	(0,18)	14
/	/	/	/	/	/	-	-	217	0,54	(197)	/	15
/	/	/	/	/	/	-	-	191	0,48	(193)	/	16
/	/	/	/	(1 064)	/	-	-	1 210	3,03	(668)	(1,70)	17
(6 194)	19,36	7 700	19,40	/	(21,12)	-	-	8 709	21,81	7 864	19,96	18
(4 942)	15,44	6 277	15,81	/	14,98	-	-	6 537	16,37	6 243	15,85	19
(4 801)	15,00	6 353	16,00	/	14,78	-	-	5 668	14,19	6 139	15,58	20
(2 291)	7,16	2 995	7,54	/	(6,34)	-	-	2 546	6,38	2 853	7,24	21
(1)	/	-	-	/	/	-	-	128	0,32	(23)	/	22
/	0,82	(343)	0,87	/	0,88	-	-	354	0,89	(343)	0,87	23
(2 071)	6,47	2 771	6,98	/	6,68	-	-	2 391	5,99	2 670	6,78	24
(165)	(0,52)	226	0,57	293	/	-	-	358	0,90	255	0,65	25
/	(0,04)	(17)	0,04	/	(0,06)	-	-	19	0,05	(18)	0,04	26
-	-	-	-	-	-	-	-	-	-	-	-	27
/	/	/	/	/	/	-	-	869	2,18	/	/	28
/	-	/	/	/	/	-	-	28	0,07	/	/	29
/	/	/	/	/	/	-	-	155	0,39	/	/	30
/	/	-	-	-	-	-	-	-	-	-	-	31
/	/	/	/	/	/	-	-	5	0,01	/	/	32
-	-	-	-	-	-	-	-	674	1,69	(119)	/	33
-	-	/	/	/	/	-	-	8	0,02	/	/	34
/	/	(1 315)	3,31	/	/	-	-	1 851	4,63	(1 462)	3,71	35
/	/	(1 240)	3,12	/	(3,91)	-	-	1 644	4,12	1 324	3,36	36
/	/	(1 094)	(2,75)	/	(3,57)	-	-	1 502	3,76	(1 181)	3,00	37
/	0,34	(146)	0,37	/	0,34	-	-	142	0,36	(143)	0,36	38
-	-	-	-	-	-	-	-	-	-	-	-	39
/	/	/	/	/	/	-	-	198	0,49	/	/	40
/	/	/	/	/	/	-	-	38	0,10	/	/	41
(2)	/	-	-	/	/	-	-	159	0,40	(28)	/	42
/	/	/	/	/	/	-	-	9	0,02	/	/	43
/	/	/	/	(256)	/	-	-	321	0,80	(159)	(0,40)	44
/	/	/	/	/	/	-	-	15	0,04	/	/	45
/	/	/	/	-	-	-	-	20	0,05	(4)	/	46
/	/	58	(0,15)	56	/	-	-	48	0,12	56	0,14	47
/	/	/	/	/	/	-	-	129	0,32	(172)	(0,44)	48
(6 282)	19,63	7 791	19,63	/	21,69	-	-	8 793	22,01	7 964	20,21	49
(5 970)	18,66	7 759	19,55	/	19,56	-	-	7 682	19,23	7 679	19,49	50
(11 538)	36,05	(14 845)	37,39	/	38,41	-	-	16 614	41,60	(15 060)	38,23	51
(6 541)	20,44	8 570	21,59	/	20,74	-	-	8 139	20,38	8 394	21,31	52
(29 437)	91,98	(37 867)	95,39	/	88,42	-	-	37 108	92,91	37 153	94,31	53
(23,83)	/	(26,00)	/	/	/	-	-	23,41	/	25,84	/	54
<b>(22,02)</b>	/	<b>24,73</b>	/	/	/	-	-	<b>21,57</b>	/	<b>24,29</b>	/	55

stete Arbeitszeit (Bruttoverdienst abzüglich Sonderzahlungen, vermögenswirksame Leistungen, Vergütung für nicht gearbeitete Tage, n, Aktienoptionsprogramme, Belegschaftsaktien, Belegschaftseinrichtungen.- 5) Naturalleistungen, Firmenwagen, Personalrabatte, Job-Tickets alleistungen zu sichern.- 7) Arbeitgeberbeiträge zur Winterbeschäftigungs-Umlage nach Winterbeschäftigungs-Verordnung.- 8) Sozialleistungen im U2-Verfahren nach Aufwendungsausgleichsgesetz.- 10) Anwerbungskosten, vom Arbeitgeber gestellte Berufskleidung.- 11) sten" der Internationalen Arbeitsorganisation (ILO).- 13) Gesetzliche Arbeitgeberbeiträge zur Sozialversicherung, Entgeltfortzahlung, ime oder Beschäftigtenzahl.- 14) Arbeitskosten insgesamt abzüglich Entgelt für die geleistete Arbeitszeit.- 15) Gesetzliche Arbeitgeberbeiträge a, Steuern auf die Lohnsumme oder Beschäftigtenzahl.-

**Arbeitskosten je Vollzeiteinheit 2020 nach Kostenarten, Wirtschaftszweigen und Unternehmensgrößenklassen**

Neue Länder

80 Wach- und Sicherheitsdienste sowie Detekteien

Lfd. Nr.	Schlüssel 1)	Kostenart	10 und mehr	
			EUR	%
1		<b>Bruttoarbeitskosten insgesamt</b> .....	<b>34 823</b>	<b>100,00</b>
2	D	Nettoarbeitskosten (Bruttoarbeitskosten abzüglich Lohnsubventionen) .....	34 761	99,82
3	D.5	Lohnsubventionen (dem Arbeitgeber erstattete Lohn- und Gehaltszahlungen) .....	/	/
4	D.1	Arbeitnehmerentgelt .....	34 631	99,45
5	D.11	Bruttoverdienste .....	27 256	78,27
6	D.111	Bruttoverdienste (ohne Auszubildende) .....	27 092	77,80
7	D.11111	Entgelt für die geleistete Arbeitszeit 2) .....	23 436	67,30
8	D.11112	Sonderzahlungen insgesamt 3) .....	/	/
9		dar.: von persönlichen Leistungen und vom Unternehmenserfolg abhängig .....	/	/
10	D.1112	Leistungen zur Vermögensbildung der Arbeitnehmer .....	/	/
11	D.1113	Vergütung für nicht gearbeitete Tage .....	3 185	9,15
12		Urlaubsvergütung .....	2 432	6,98
13		Vergütung gesetzlicher Feiertage .....	739	2,12
14		Vergütung sonstiger betrieblicher oder tariflicher arbeitsfreier Tage .....	/	/
15	D.1114	Sachleistungen 4) .....	/	/
16		dar.: unbare individuelle Leistungen 5) .....	/	/
17	D.112	Bruttoverdienste der Auszubildenden .....	/	/
18	D.12	Sozialbeiträge der Arbeitgeber .....	7 375	21,18
19	D.121	Tatsächliche Sozialbeiträge der Arbeitgeber (ohne Auszubildende) 6) .....	5 875	16,87
20	D.1211	Gesetzliche Arbeitgeberbeiträge zur Sozialversicherung .....	5 822	16,72
21		Rentenversicherungsbeiträge .....	2 552	7,33
22		dar.: Aufstockungsbeiträge zur Rentenversicherung im Rahmen der Altersteilzeit .....	/	/
23		Arbeitslosenversicherungsbeiträge .....	299	0,86
24		Kranken- und Pflegeversicherungsbeiträge .....	2 436	6,99
25		Beiträge zur gesetzlichen Unfallversicherung .....	519	1,49
26		Umlage für das Insolvenzgeld .....	17	0,05
27		Sonstige gesetzliche Aufwendungen 7) .....	-	-
28	D.1212	Aufwendungen für die betriebliche Altersversorgung ohne Entgeltumwandlung .....	/	/
29		Aufwendungen für betriebliche Ruhegeldzusagen .....	/	/
30		Zuwendungen an Pensionskassen .....	/	/
31		Zuwendungen an Unterstützungskassen .....	/	/
32		Beiträge zur Direktversicherung .....	/	/
33		Beiträge an Pensionsfonds .....	(18)	0,05
34		Beiträge an den Pensions-Sicherungs-Verein VVaG .....	/	/
35	D.122	Unterstellte Sozialbeiträge der Arbeitgeber (ohne Auszubildende) 8) .....	1 463	4,20
36	D.1221	Entgeltfortzahlung .....	1 425	4,09
37		Entgeltfortzahlung im Krankheitsfall .....	1 289	3,70
38		Arbeitgeberzuschüsse zum Mutterschaftsgeld 9) .....	136	0,39
39	D.1222	Unterstellte Sozialbeiträge zur Alters- und Gesundheitsvorsorge von Beamten .....	-	-
40	D.1223	Zahlungen an aus dem Unternehmen ausscheidende Arbeitnehmer .....	/	/
41		Entlassungsentschädigungen .....	/	/
42		Aufstockungsbeträge zum Bruttoverdienst im Rahmen der Altersteilzeit .....	(1)	0,00
43	D.1224	Sonstige freiwillige Sozialleistungen der Arbeitgeber .....	/	/
44	D.123	Sozialbeiträge der Arbeitgeber für Auszubildende .....	/	/
45	D.2	Kosten für die berufliche Aus- und Weiterbildung .....	/	/
46	D.3	Sonstige Aufwendungen 10) .....	/	/
47	D.4	Steuern auf die Lohnsumme oder Beschäftigtenzahl 11) .....	15	0,04
48		<b>Nachrichtlich:</b> Aufwendungen der Arbeitnehmer für betriebliche Altersversorgung .....	/	/
49		Lohnnebenkosten 12) .....	7 567	21,73
50		dar.: gesetzliche Lohnnebenkosten 13) .....	7 300	20,96
51		Personalnebenkosten insgesamt 14) .....	11 387	32,70
52		dar.: gesetzliche Personalnebenkosten 15) .....	8 001	22,98
53		Bruttoarbeitskosten je Vollzeiteinheit einschließlich Auszubildende .....	34 389	98,75
54		Bruttoarbeitskosten je geleistete Stunde der Beschäftigten (ohne Auszubildende) .....	19,77	
55		<b>Nettoarbeitskosten je geleistete Stunde der Beschäftigten (einschl. Auszubildende) .....</b>	<b>19,49</b>	

1) Harmonisierter Schlüssel der statistischen Ämter der Europäischen Union nach Verordnung (EG) 1737/2005.- 2) Laufend gezahltes Entgelt für die geleisteten Sachleistungen.- 3) Zahlungen, die im Allgemeinen nicht laufend mit jeder Lohn- und Gehaltszahlung geleistet werden.- 4) Unbare individuelle Leistungen und Zinsersparnisse.- 6) Zahlungen der Arbeitgeber an Versicherungsträger oder Bildung von Rückstellungen, um ihren Arbeitnehmern Anspruch auf Sozialleistungen der Arbeitgeber direkt an ihre Arbeitnehmer, d. h. ohne Zwischenschaltung eines Versicherungsträgers und ohne Rückstellungen zu bilden.- 9) Beiträge zur Ausgleichsabgabe nach Schwerbehindertengesetz (Teil 2 SGB IX).- 12) Arbeitskosten insg. abzüglich Bruttoverdienste (D.11). Entspricht den "indirekten Kosten".



Arbeitskosten je Vollzeiteinheit in Unternehmen mit ... Arbeitnehmern												Lfd. Nr.
davon mit ... bis ... Arbeitnehmern										50 und mehr		
10 - 49		50 - 249		250 - 499		500 - 999		1000 und mehr				
EUR	%	EUR	%	EUR	%	EUR	%	EUR	%	EUR	%	
(34 474)	100,00	(30 509)	100,00	34 233	100,00	37 742	100,00	39 203	100,00	34 861	100,00	1
(34 373)	99,71	(30 437)	99,76	34 201	99,91	37 683	99,84	39 136	99,83	34 804	99,84	2
/	/	/	/	/	/	/	/	67	0,17	/	/	3
(34 241)	99,32	(30 414)	99,69	34 113	99,65	37 454	99,24	38 883	99,18	34 674	99,46	4
(27 186)	78,86	(23 997)	78,66	26 797	78,28	29 659	78,58	30 414	77,58	27 264	78,21	5
(26 759)	77,62	(23 860)	78,21	26 717	78,05	29 510	78,19	30 225	77,10	27 128	77,82	6
(23 122)	67,07	20 937	68,63	23 264	67,96	25 737	68,19	25 562	65,20	23 470	67,32	7
/	/	/	/	/	/	(135)	(0,36)	330	0,84	/	/	8
/	/	/	/	/	/	/	/	97	0,25	(59)	(0,17)	9
/	/	/	/	/	/	/	/	5	0,01	/	/	10
/	(8,07)	(2 417)	7,92	3 166	9,25	3 544	9,39	4 080	10,41	3 229	9,26	11
/	(5,96)	/	(5,77)	2 416	7,06	(2 730)	7,23	3 229	8,24	2 473	7,09	12
(716)	2,08	(639)	2,09	743	2,17	786	2,08	836	2,13	741	2,13	13
/	/	/	/	/	/	/	/	14	0,04	/	/	14
/	/	/	/	/	/	(93)	(0,25)	247	0,63	(134)	(0,38)	15
/	/	/	/	/	/	/	/	130	0,33	(99)	(0,28)	16
/	/	/	/	/	/	/	/	189	0,48	/	/	17
7 055	20,46	(6 418)	21,04	7 316	21,37	7 795	20,65	8 469	21,60	7 410	21,26	18
5 723	16,60	(5 301)	17,37	5 844	17,07	6 263	16,59	6 449	16,45	5 892	16,90	19
5 702	16,54	5 279	17,30	5 765	16,84	6 259	16,58	6 354	16,21	5 835	16,74	20
2 527	7,33	(2 355)	7,72	2 533	7,40	2 662	7,05	2 759	7,04	2 555	7,33	21
-	-	/	/	-	-	-	-	2	0,00	/	/	22
275	0,80	(254)	0,83	301	0,88	325	0,86	345	0,88	301	0,86	23
2 413	7,00	2 199	7,21	2 421	7,07	2 592	6,87	2 659	6,78	2 438	6,99	24
/	(1,37)	(456)	1,49	/	(1,44)	663	1,76	572	1,46	524	1,50	25
15	0,04	(16)	(0,05)	(15)	0,04	18	0,05	19	0,05	17	0,05	26
-	-	-	-	-	-	-	-	-	-	-	-	27
/	/	/	/	/	/	/	/	95	0,24	/	/	28
/	-	/	/	/	/	/	/	3	0,01	/	/	29
/	/	/	/	/	/	/	/	12	0,03	/	/	30
-	-	/	/	-	-	/	/	1	0,00	/	/	31
/	/	/	/	/	/	/	/	3	0,01	/	/	32
-	-	-	-	-	-	-	-	75	0,19	(20)	(0,06)	33
-	-	/	/	/	/	-	-	/	/	/	/	34
(1 246)	/	(1 088)	(3,57)	(1 453)	(4,24)	1 489	3,95	1 975	5,04	1 487	4,26	35
(1 217)	(3,53)	(995)	(3,26)	(1 444)	(4,22)	1 476	3,91	1 953	4,98	1 448	4,15	36
(1 096)	/	(883)	(2,89)	(1 303)	(3,81)	1 330	3,52	1 795	4,58	1 310	3,76	37
121	(0,35)	(113)	0,37	141	0,41	146	0,39	159	0,40	138	0,39	38
-	-	-	-	-	-	-	-	-	-	-	-	39
/	/	/	/	/	/	/	/	17	0,04	/	/	40
/	/	/	/	/	/	/	/	14	0,04	/	/	41
-	-	/	/	-	-	-	-	3	0,01	(1)	(0,00)	42
/	/	/	/	/	/	/	/	/	/	/	/	43
/	/	/	/	/	/	/	/	45	0,12	/	/	44
/	/	/	/	/	/	/	/	89	0,23	(53)	(0,15)	45
/	/	/	/	/	/	/	/	(214)	(0,55)	/	/	46
/	/	(15)	0,05	16	0,05	16	0,04	18	0,05	16	0,05	47
/	/	/	/	/	/	(40)	(0,11)	97	0,25	/	/	48
7 288	21,14	(6 512)	21,34	7 436	21,72	8 083	21,42	8 790	22,42	7 598	21,79	49
7 012	20,34	(6 318)	20,71	7 243	21,16	7 793	20,65	8 371	21,35	7 331	21,03	50
(11 352)	32,93	(9 572)	31,37	10 969	32,04	12 005	31,81	13 641	34,80	11 391	32,68	51
7 641	22,16	(6 928)	22,71	7 968	23,28	8 537	22,62	9 162	23,37	8 041	23,06	52
(33 518)	97,23	30 200	98,99	33 989	99,29	37 222	98,62	38 654	98,60	34 486	98,92	53
20,54		19,07		18,87		19,25		21,40		19,69		54
<b>19,87</b>		<b>18,84</b>		<b>18,71</b>		<b>18,96</b>		<b>21,08</b>		<b>19,45</b>		55

stete Arbeitszeit (Bruttoverdienst abzüglich Sonderzahlungen, vermögenswirksame Leistungen, Vergütung für nicht gearbeitete Tage, n, Aktienoptionsprogramme, Belegschaftsaktien, Belegschaftseinrichtungen.- 5) Naturleistungen, Firmenwagen, Personalrabatte, Job-Tickets alleistungen zu sichern.- 7) Arbeitgeberbeiträge zur Winterbeschäftigungs-Umlage nach Winterbeschäftigungs-Verordnung.- 8) Sozialleistungen im U2-Verfahren nach Aufwendungsausgleichsgesetz.- 10) Anwerbungskosten, vom Arbeitgeber gestellte Berufskleidung.- 11) sten" der Internationalen Arbeitsorganisation (ILO).- 13) Gesetzliche Arbeitgeberbeiträge zur Sozialversicherung, Entgeltfortzahlung, ume oder Beschäftigtenzahl.- 14) Arbeitskosten insgesamt abzüglich Entgelt für die geleistete Arbeitszeit.- 15) Gesetzliche Arbeitgeberbeiträge 1, Steuern auf die Lohnsumme oder Beschäftigtenzahl.-

**Arbeitskosten je Vollzeiteinheit 2020 nach Kostenarten, Wirtschaftszweigen und Unternehmensgrößenklassen**

Neue Länder

81 Gebäudebetreuung; Garten- und Landschaftsbau

Lfd. Nr.	Schlüssel 1)	Kostenart	10 und mehr	
			EUR	%
1		<b>Bruttoarbeitskosten insgesamt</b> .....	<b>32 511</b>	<b>100,00</b>
2	D	Nettoarbeitskosten (Bruttoarbeitskosten abzüglich Lohnsubventionen) .....	32 452	99,82
3	D.5	Lohnsubventionen (dem Arbeitgeber erstattete Lohn- und Gehaltszahlungen) .....	/	/
4	D.1	Arbeitnehmerentgelt .....	32 375	99,58
5	D.11	Bruttoverdienste .....	25 253	77,67
6	D.111	Bruttoverdienste (ohne Auszubildende) .....	25 141	77,33
7	D.11111	Entgelt für die geleistete Arbeitszeit 2) .....	20 851	64,14
8	D.11112	Sonderzahlungen insgesamt 3) .....	/	/
9		dar.: von persönlichen Leistungen und vom Unternehmenserfolg abhängig .....	/	/
10	D.1112	Leistungen zur Vermögensbildung der Arbeitnehmer .....	/	/
11	D.1113	Vergütung für nicht gearbeitete Tage .....	3 502	10,77
12		Urlaubsvergütung .....	2 634	8,10
13		Vergütung gesetzlicher Feiertage .....	736	2,27
14		Vergütung sonstiger betrieblicher oder tariflicher arbeitsfreier Tage .....	/	/
15	D.1114	Sachleistungen 4) .....	(195)	(0,60)
16		dar.: unbare individuelle Leistungen 5) .....	(193)	(0,59)
17	D.112	Bruttoverdienste der Auszubildenden .....	/	/
18	D.12	Sozialbeiträge der Arbeitgeber .....	7 123	21,91
19	D.121	Tatsächliche Sozialbeiträge der Arbeitgeber (ohne Auszubildende) 6) .....	5 690	17,50
20	D.1211	Gesetzliche Arbeitgeberbeiträge zur Sozialversicherung .....	5 549	17,07
21		Rentenversicherungsbeiträge .....	2 456	7,55
22		dar.: Aufstockungsbeiträge zur Rentenversicherung im Rahmen der Altersteilzeit .....	2	0,01
23		Arbeitslosenversicherungsbeiträge .....	285	0,88
24		Kranken- und Pflegeversicherungsbeiträge .....	2 320	7,14
25		Beiträge zur gesetzlichen Unfallversicherung .....	456	1,40
26		Umlage für das Insolvenzgeld .....	15	0,05
27		Sonstige gesetzliche Aufwendungen 7) .....	/	/
28	D.1212	Aufwendungen für die betriebliche Altersversorgung ohne Entgeltumwandlung .....	/	/
29		Aufwendungen für betriebliche Ruhegeldzusagen .....	/	/
30		Zuwendungen an Pensionskassen .....	/	/
31		Zuwendungen an Unterstützungskassen .....	/	/
32		Beiträge zur Direktversicherung .....	/	/
33		Beiträge an Pensionsfonds .....	33	0,10
34		Beiträge an den Pensions-Sicherungs-Verein VVaG .....	/	/
35	D.122	Unterstellte Sozialbeiträge der Arbeitgeber (ohne Auszubildende) 8) .....	1 403	4,32
36	D.1221	Entgeltfortzahlung .....	1 372	4,22
37		Entgeltfortzahlung im Krankheitsfall .....	1 245	3,83
38		Arbeitgeberzuschüsse zum Mutterschaftsgeld 9) .....	127	0,39
39	D.1222	Unterstellte Sozialbeiträge zur Alters- und Gesundheitsvorsorge von Beamten .....	-	-
40	D.1223	Zahlungen an aus dem Unternehmen ausscheidende Arbeitnehmer .....	/	/
41		Entlassungsentschädigungen .....	/	/
42		Aufstockungsbeträge zum Bruttoverdienst im Rahmen der Altersteilzeit .....	3	0,01
43	D.1224	Sonstige freiwillige Sozialleistungen der Arbeitgeber .....	/	/
44	D.123	Sozialbeiträge der Arbeitgeber für Auszubildende .....	/	/
45	D.2	Kosten für die berufliche Aus- und Weiterbildung .....	/	/
46	D.3	Sonstige Aufwendungen 10) .....	/	/
47	D.4	Steuern auf die Lohnsumme oder Beschäftigtenzahl 11) .....	45	0,14
		<b>Nachrichtlich:</b>		
48		Aufwendungen der Arbeitnehmer für betriebliche Altersversorgung .....	/	/
49		Lohnnebenkosten 12) .....	7 258	22,33
50		dar.: gesetzliche Lohnnebenkosten 13) .....	6 995	21,52
51		Personalnebenkosten insgesamt 14) .....	11 660	35,86
52		dar.: gesetzliche Personalnebenkosten 15) .....	7 703	23,69
53		Bruttoarbeitskosten je Vollzeiteinheit einschließlich Auszubildende .....	32 192	99,02
54		Bruttoarbeitskosten je geleistete Stunde der Beschäftigten (ohne Auszubildende) .....	20,08	
55		<b>Nettoarbeitskosten je geleistete Stunde der Beschäftigten (einschl. Auszubildende) .....</b>	<b>19,85</b>	

1) Harmonisierter Schlüssel der statistischen Ämter der Europäischen Union nach Verordnung (EG) 1737/2005.- 2) Laufend gezahltes Entgelt für die geleisteten Sachleistungen).- 3) Zahlungen, die im Allgemeinen nicht laufend mit jeder Lohn- und Gehaltszahlung geleistet werden.- 4) Unbare individuelle Leistungen und Zinersparnisse.- 6) Zahlungen der Arbeitgeber an Versicherungsträger oder Bildung von Rückstellungen, um ihren Arbeitnehmern Anspruch auf Sozialleistungen der Arbeitgeber direkt an ihre Arbeitnehmer, d. h. ohne Zwischenschaltung eines Versicherungsträgers und ohne Rückstellungen zu bilden.- 9) Beiträge zur Ausgleichsabgabe nach Schwerbehindertenrecht (Teil 2 SGB IX).- 12) Arbeitskosten insg. abzüglich Bruttoverdienste (D.11). Entspricht den "indirekten Kosten".

Arbeitskosten je Vollzeiteinheit in Unternehmen mit ... Arbeitnehmern												Lfd. Nr.
davon mit ... bis ... Arbeitnehmern										50 und mehr		
10 - 49		50 - 249		250 - 499		500 - 999		1000 und mehr				
EUR	%	EUR	%	EUR	%	EUR	%	EUR	%	EUR	%	
30 831	100,00	31 966	100,00	33 345	100,00	/	100,00	34 916	100,00	33 083	100,00	1
30 728	99,67	31 918	99,85	33 293	99,84	/	100,00	34 872	99,87	33 038	99,87	2
/	/	/	/	/	/	-	-	(44)	0,13	/	/	3
30 689	99,54	31 830	99,57	33 187	99,53	/	99,67	34 793	99,65	32 950	99,60	4
23 987	77,80	24 991	78,18	25 788	77,34	/	76,93	26 970	77,24	25 684	77,63	5
23 892	77,49	24 861	77,77	25 667	76,97	/	76,47	26 875	76,97	25 566	77,28	6
19 791	64,19	20 823	65,14	21 382	64,12	/	64,16	21 970	62,92	21 212	64,12	7
/	/	/	/	/	/	/	/	(699)	2,00	/	/	8
/	/	/	/	/	/	/	/	(237)	0,68	/	/	9
/	/	/	/	/	/	/	/	(13)	0,04	/	/	10
(3 479)	(11,29)	3 222	10,08	3 506	10,51	/	10,05	3 962	11,35	3 509	10,61	11
(2 540)	8,24	2 488	7,78	2 714	8,14	/	7,73	2 931	8,39	2 666	8,06	12
697	2,26	722	2,26	754	2,26	/	2,20	799	2,29	750	2,27	13
/	/	/	/	/	/	/	/	(232)	0,66	(93)	0,28	14
/	/	/	/	/	/	/	/	(231)	0,66	(201)	(0,61)	15
/	/	/	/	/	/	/	/	(230)	0,66	(199)	(0,60)	16
/	/	/	/	/	/	/	/	95	0,27	/	/	17
6 701	21,74	6 839	21,39	(7 399)	22,19	/	22,74	7 822	22,40	7 266	21,96	18
5 413	17,56	5 502	17,21	5 869	17,60	/	17,81	6 181	17,70	5 785	17,49	19
5 263	17,07	5 401	16,90	5 668	17,00	/	17,57	6 013	17,22	5 647	17,07	20
2 305	7,48	2 404	7,52	2 516	7,54	/	7,65	2 670	7,65	2 507	7,58	21
/	/	/	/	/	/	-	-	(7)	0,02	2	0,01	22
265	0,86	281	0,88	(292)	0,87	/	0,89	310	0,89	292	0,88	23
2 181	7,07	2 278	7,13	2 372	7,11	/	7,33	2 507	7,18	2 367	7,16	24
(432)	1,40	421	1,32	(473)	(1,42)	/	(1,65)	509	1,46	464	1,40	25
14	0,05	15	0,05	15	0,05	/	0,05	17	0,05	15	0,05	26
/	/	/	/	-	-	-	-	-	-	/	/	27
/	/	/	/	/	/	/	/	(168)	0,48	/	/	28
/	-	/	/	/	/	/	/	(10)	(0,03)	/	/	29
/	/	/	/	/	/	/	/	(23)	0,07	/	/	30
/	/	/	/	/	/	/	/	(3)	0,01	/	/	31
/	/	/	/	/	/	/	/	(3)	0,01	/	/	32
-	-	-	-	-	-	-	-	(128)	0,37	44	0,13	33
/	/	/	/	/	/	/	/	(1)	0,00	/	/	34
(1 264)	(4,10)	(1 304)	4,08	/	(4,49)	/	(4,80)	1 615	4,63	1 450	4,38	35
(1 244)	(4,04)	(1 282)	4,01	/	(4,40)	/	(4,58)	1 567	4,49	1 416	4,28	36
(1 124)	(3,64)	(1 161)	3,63	/	(4,02)	/	(4,19)	1 427	4,09	1 287	3,89	37
(121)	0,39	121	0,38	128	0,38	/	0,40	140	0,40	129	0,39	38
-	-	-	-	-	-	-	-	-	-	-	-	39
/	/	/	/	/	/	/	/	46	0,13	(32)	(0,10)	40
/	/	/	/	/	/	/	/	35	0,10	(28)	(0,09)	41
/	-	/	/	/	/	/	/	(11)	0,03	4	0,01	42
/	/	/	/	/	/	/	/	(2)	0,00	/	/	43
/	/	/	/	/	/	/	/	26	0,07	/	/	44
/	/	/	/	/	/	/	/	(28)	0,08	/	/	45
/	/	/	/	/	/	/	/	(39)	0,11	/	/	46
/	/	49	0,15	54	(0,16)	/	0,18	56	0,16	53	0,16	47
/	/	/	/	/	/	/	/	(34)	0,10	/	/	48
6 844	22,20	6 976	21,82	(7 557)	22,66	/	23,07	7 946	22,76	7 399	22,37	49
6 554	21,26	6 764	21,16	(7 224)	21,66	/	22,47	7 662	21,95	7 146	21,60	50
(11 040)	35,81	11 144	34,86	(11 963)	35,88	/	35,84	12 946	37,08	11 871	35,88	51
7 226	23,44	7 454	23,32	7 944	23,82	/	24,53	8 436	24,16	7 865	23,77	52
30 517	98,98	31 640	98,98	33 005	98,98	/	98,28	34 659	99,26	32 763	99,03	53
19,92		19,74		20,56			20,98	20,28		20,13		54
19,65		19,50		20,32			20,70	20,12		19,92		55

stete Arbeitszeit (Bruttoverdienst abzüglich Sonderzahlungen, vermögenswirksame Leistungen, Vergütung für nicht gearbeitete Tage, n, Aktienoptionsprogramme, Belegschaftsaktien, Belegschaftseinrichtungen.- 5) Naturleistungen, Firmenwagen, Personalrabatte, Job-Tickets alleistungen zu sichern.- 7) Arbeitgeberbeiträge zur Winterbeschäftigungs-Umlage nach Winterbeschäftigungs-Verordnung.- 8) Sozialleistungen im U2-Verfahren nach Aufwendungsausgleichsgesetz.- 10) Anwerbungskosten, vom Arbeitgeber gestellte Berufskleidung.- 11) sten" der Internationalen Arbeitsorganisation (ILO).- 13) Gesetzliche Arbeitgeberbeiträge zur Sozialversicherung, Entgeltfortzahlung, ume oder Beschäftigtenzahl.- 14) Arbeitskosten insgesamt abzüglich Entgelt für die geleistete Arbeitszeit.- 15) Gesetzliche Arbeitgeberbeiträge r, Steuern auf die Lohnsumme oder Beschäftigtenzahl.-

**Arbeitskosten je Vollzeiteinheit 2020 nach Kostenarten, Wirtschaftszweigen und Unternehmensgrößenklassen**

Neue Länder

82 Erbringung von wirtschaftlichen Dienstleistungen für Unternehmen und Privatpersonen a.n.g.

Lfd. Nr.	Schlüssel 1)	Kostenart	10 und mehr	
			EUR	%
1		<b>Bruttoarbeitskosten insgesamt</b> .....	<b>36 767</b>	<b>100,00</b>
2	D	Nettoarbeitskosten (Bruttoarbeitskosten abzüglich Lohnsubventionen) .....	36 742	99,93
3	D.5	Lohnsubventionen (dem Arbeitgeber erstattete Lohn- und Gehaltszahlungen) .....	/	/
4	D.1	Arbeitnehmerentgelt .....	36 631	99,63
5	D.11	Bruttoverdienste .....	28 756	78,21
6	D.111	Bruttoverdienste (ohne Auszubildende) .....	28 636	77,88
7	D.11111	Entgelt für die geleistete Arbeitszeit 2) .....	23 289	63,34
8	D.11112	Sonderzahlungen insgesamt 3) .....	(1 444)	(3,93)
9		dar.: von persönlichen Leistungen und vom Unternehmenserfolg abhängig .....	/	/
10	D.1112	Leistungen zur Vermögensbildung der Arbeitnehmer .....	/	/
11	D.1113	Vergütung für nicht gearbeitete Tage .....	3 636	9,89
12		Urlaubsvergütung .....	2 798	7,61
13		Vergütung gesetzlicher Feiertage .....	799	2,17
14		Vergütung sonstiger betrieblicher oder tariflicher arbeitsfreier Tage .....	/	/
15	D.1114	Sachleistungen 4) .....	(232)	/
16		dar.: unbare individuelle Leistungen 5) .....	/	/
17	D.112	Bruttoverdienste der Auszubildenden .....	/	/
18	D.12	Sozialbeiträge der Arbeitgeber .....	7 874	21,42
19	D.121	Tatsächliche Sozialbeiträge der Arbeitgeber (ohne Auszubildende) 6) .....	6 059	16,48
20	D.1211	Gesetzliche Arbeitgeberbeiträge zur Sozialversicherung .....	5 840	15,88
21		Rentenversicherungsbeiträge .....	2 729	7,42
22		dar.: Aufstockungsbeiträge zur Rentenversicherung im Rahmen der Altersteilzeit .....	/	/
23		Arbeitslosenversicherungsbeiträge .....	325	0,88
24		Kranken- und Pflegeversicherungsbeiträge .....	2 520	6,85
25		Beiträge zur gesetzlichen Unfallversicherung .....	(244)	(0,66)
26		Umlage für das Insolvenzgeld .....	/	/
27		Sonstige gesetzliche Aufwendungen 7) .....	/	/
28	D.1212	Aufwendungen für die betriebliche Altersversorgung ohne Entgeltumwandlung .....	/	/
29		Aufwendungen für betriebliche Ruhegeldzusagen .....	/	/
30		Zuwendungen an Pensionskassen .....	/	/
31		Zuwendungen an Unterstützungskassen .....	/	/
32		Beiträge zur Direktversicherung .....	/	/
33		Beiträge an Pensionsfonds .....	11	0,03
34		Beiträge an den Pensions-Sicherungs-Verein VVaG .....	/	/
35	D.122	Unterstellte Sozialbeiträge der Arbeitgeber (ohne Auszubildende) 8) .....	1 783	4,85
36	D.1221	Entgeltfortzahlung .....	1 639	4,46
37		Entgeltfortzahlung im Krankheitsfall .....	1 506	4,09
38		Arbeitgeberzuschüsse zum Mutterschaftsgeld 9) .....	133	0,36
39	D.1222	Unterstellte Sozialbeiträge zur Alters- und Gesundheitsvorsorge von Beamten .....	-	-
40	D.1223	Zahlungen an aus dem Unternehmen ausscheidende Arbeitnehmer .....	/	/
41		Entlassungsentschädigungen .....	/	/
42		Aufstockungsbeträge zum Bruttoverdienst im Rahmen der Altersteilzeit .....	/	/
43	D.1224	Sonstige freiwillige Sozialleistungen der Arbeitgeber .....	/	/
44	D.123	Sozialbeiträge der Arbeitgeber für Auszubildende .....	/	/
45	D.2	Kosten für die berufliche Aus- und Weiterbildung .....	/	(0,18)
46	D.3	Sonstige Aufwendungen 10) .....	/	/
47	D.4	Steuern auf die Lohnsumme oder Beschäftigtenzahl 11) .....	42	0,12
		<b>Nachrichtlich:</b>		
48		Aufwendungen der Arbeitnehmer für betriebliche Altersversorgung .....	/	/
49		Lohnnebenkosten 12) .....	8 011	21,79
50		dar.: gesetzliche Lohnnebenkosten 13) .....	7 554	20,54
51		Personalnebenkosten insgesamt 14) .....	13 478	36,66
52		dar.: gesetzliche Personalnebenkosten 15) .....	8 320	22,63
53		Bruttoarbeitskosten je Vollzeiteinheit einschließlich Auszubildende .....	36 414	99,04
54		Bruttoarbeitskosten je geleistete Stunde der Beschäftigten (ohne Auszubildende) .....	23,12	
55		<b>Nettoarbeitskosten je geleistete Stunde der Beschäftigten (einschl. Auszubildende) .....</b>	<b>22,88</b>	

1) Harmonisierter Schlüssel der statistischen Ämter der Europäischen Union nach Verordnung (EG) 1737/2005.- 2) Laufend gezahltes Entgelt für die geleisteten Sachleistungen.- 3) Zahlungen, die im Allgemeinen nicht laufend mit jeder Lohn- und Gehaltszahlung geleistet werden.- 4) Unbare individuelle Leistungen und Zinsersparnisse.- 6) Zahlungen der Arbeitgeber an Versicherungsträger oder Bildung von Rückstellungen, um ihren Arbeitnehmern Anspruch auf Sozialleistungen der Arbeitgeber direkt an ihre Arbeitnehmer, d. h. ohne Zwischenschaltung eines Versicherungsträgers und ohne Rückstellungen zu bilden.- 9) Beiträge zur Ausgleichsabgabe nach Schwerbehindertengesetz (Teil 2 SGB IX).- 12) Arbeitskosten insg. abzüglich Bruttoverdienste (D.11). Entspricht den "indirekten Kosten".

Arbeitskosten je Vollzeiteinheit in Unternehmen mit ... Arbeitnehmern												Lfd. Nr.
davon mit ... bis ... Arbeitnehmern										50 und mehr		
10 - 49		50 - 249		250 - 499		500 - 999		1000 und mehr				
EUR	%	EUR	%	EUR	%	EUR	%	EUR	%	EUR	%	
/	100,00	(32 860)	100,00	(37 642)	100,00	36 528	100,00	37 280	100,00	36 396	100,00	1
/	99,90	(32 837)	99,93	(37 597)	99,88	36 518	99,97	37 271	99,98	36 372	99,93	2
/	/	/	/	/	/	/	/	9	0,02	/	/	3
/	99,80	(32 740)	99,64	(37 489)	99,59	36 400	99,65	37 119	99,57	36 251	99,60	4
/	79,55	(26 191)	79,70	(29 242)	77,69	28 775	78,78	28 714	77,02	28 392	78,01	5
/	79,08	(26 095)	79,41	(29 127)	77,38	28 612	78,33	28 623	76,78	28 281	77,70	6
(25 222)	64,01	(21 333)	64,92	(23 672)	62,89	23 206	63,53	23 309	62,52	23 017	63,24	7
/	/	/	/	/	/	/	/	1 280	3,43	/	(3,87)	8
/	/	/	/	/	/	/	/	513	1,37	(371)	(1,02)	9
/	/	/	/	/	/	/	/	54	0,15	/	/	10
/	9,90	(2 965)	9,02	(3 885)	10,32	3 506	9,60	3 746	10,05	3 599	9,89	11
/	7,57	(2 231)	6,79	(3 021)	8,03	2 690	7,37	2 894	7,76	2 772	7,62	12
(849)	2,16	(699)	2,13	(831)	2,21	764	2,09	825	2,21	792	2,18	13
/	/	/	/	/	/	(52)	(0,14)	28	0,07	/	/	14
/	/	/	/	/	/	/	/	233	0,63	(219)	/	15
/	/	/	/	/	/	/	/	200	0,54	/	/	16
/	/	/	/	/	/	/	(0,45)	91	0,24	/	/	17
/	20,25	(6 550)	19,93	8 246	21,91	7 624	20,87	8 405	22,55	7 860	21,59	18
/	17,17	(5 416)	16,48	6 197	16,46	6 087	16,66	5 994	16,08	5 960	16,37	19
/	16,20	(5 285)	16,08	(5 957)	15,83	5 844	16,00	5 826	15,63	5 764	15,84	20
/	7,34	(2 451)	7,46	(2 762)	7,34	2 731	7,48	2 799	7,51	2 706	7,44	21
-	-	/	/	/	/	/	/	9	0,02	/	/	22
/	0,87	(270)	0,82	(347)	0,92	342	0,94	319	0,86	322	0,89	23
(2 706)	6,87	(2 287)	6,96	2 575	6,84	2 559	7,01	2 509	6,73	2 494	6,85	24
/	/	/	/	/	/	(193)	(0,53)	180	0,48	(220)	(0,61)	25
/	0,05	(15)	0,05	/	/	18	0,05	20	0,05	/	/	26
/	/	-	-	-	-	-	-	-	-	-	-	27
/	/	/	/	/	/	/	(0,66)	168	0,45	/	/	28
-	-	/	/	/	/	/	/	4	0,01	/	/	29
/	/	/	/	/	/	/	(0,16)	81	0,22	/	/	30
/	/	/	/	/	/	/	(0,01)	33	0,09	/	/	31
/	/	/	/	/	/	/	/	9	0,02	/	/	32
/	/	-	-	-	-	-	-	40	0,11	13	0,03	33
-	-	/	/	/	/	/	(0,03)	2	0,00	/	/	34
/	/	/	/	(2 017)	(5,36)	/	(4,09)	2 385	6,40	1 870	5,14	35
(993)	(2,52)	/	/	(1 891)	(5,02)	/	(3,76)	2 167	5,81	1 730	4,75	36
(843)	(2,14)	/	/	(1 755)	(4,66)	/	/	2 039	5,47	1 599	4,39	37
/	0,38	(125)	0,38	137	0,36	130	0,36	128	0,34	131	0,36	38
-	-	-	-	-	-	-	-	-	-	-	-	39
/	/	/	/	/	/	/	(0,32)	213	0,57	(130)	(0,36)	40
/	/	/	/	/	/	/	(0,31)	203	0,54	(125)	(0,34)	41
-	-	/	/	/	/	/	(0,01)	10	0,03	/	/	42
/	/	/	/	/	/	/	(0,01)	5	0,01	/	/	43
/	/	/	/	/	/	(42)	(0,12)	26	0,07	/	/	44
/	/	/	/	/	/	(69)	(0,19)	95	0,26	/	(0,19)	45
/	/	/	/	/	/	/	/	24	0,06	/	/	46
/	/	45	(0,14)	45	(0,12)	46	0,13	42	0,11	44	0,12	47
/	/	/	/	/	/	/	/	89	0,24	/	/	48
(7 457)	20,45	(6 669)	20,30	8 400	22,31	7 752	21,22	8 566	22,98	8 005	21,99	49
/	18,93	(6 407)	19,50	7 925	21,05	7 307	20,00	8 061	21,62	7 567	20,79	50
/	35,99	(11 527)	35,08	(13 970)	37,11	(13 322)	36,47	13 971	37,48	13 380	36,76	51
(8 256)	20,95	(7 079)	21,54	8 724	23,18	8 028	21,98	8 860	23,77	8 329	22,88	52
/	98,32	(32 537)	99,02	(37 380)	99,30	36 059	98,72	37 003	99,26	36 084	99,14	53
(23,70)	(21,11)	(21,11)	(21,11)	(23,40)	(23,40)	21,62	21,62	24,66	24,66	23,03	23,03	54
(23,28)	(20,88)	(20,88)	(20,88)	(23,22)	(23,22)	21,34	21,34	24,47	24,47	22,82	22,82	55

stete Arbeitszeit (Bruttoverdienst abzüglich Sonderzahlungen, vermögenswirksame Leistungen, Vergütung für nicht gearbeitete Tage, n, Aktienoptionsprogramme, Belegschaftsaktien, Belegschaftseinrichtungen.- 5) Naturleistungen, Firmenwagen, Personalrabatte, Job-Tickets alleistungen zu sichern.- 7) Arbeitgeberbeiträge zur Winterbeschäftigungs-Umlage nach Winterbeschäftigungs-Verordnung.- 8) Sozialleistungen im U2-Verfahren nach Aufwendungsausgleichsgesetz.- 10) Anwerbungskosten, vom Arbeitgeber gestellte Berufskleidung.- 11) sten" der Internationalen Arbeitsorganisation (ILO).- 13) Gesetzliche Arbeitgeberbeiträge zur Sozialversicherung, Entgeltfortzahlung, ume oder Beschäftigtenzahl.- 14) Arbeitskosten insgesamt abzüglich Entgelt für die geleistete Arbeitszeit.- 15) Gesetzliche Arbeitgeberbeiträge r, Steuern auf die Lohnsumme oder Beschäftigtenzahl.-

**Arbeitskosten je Vollzeiteinheit 2020 nach Kostenarten, Wirtschaftszweigen und Unternehmensgrößenklassen**

Neue Länder

O-S Nicht marktbestimmte Dienstleistungen

Lfd. Nr.	Schlüssel 1)	Kostenart	10 und mehr	
			EUR	%
1		<b>Bruttoarbeitskosten insgesamt</b> .....	<b>59 177</b>	<b>100,00</b>
2	D	Nettoarbeitskosten (Bruttoarbeitskosten abzüglich Lohnsubventionen) .....	59 117	99,90
3	D.5	Lohnsubventionen (dem Arbeitgeber erstattete Lohn- und Gehaltszahlungen) .....	/	/
4	D.1	Arbeitnehmerentgelt .....	58 856	99,46
5	D.11	Bruttoverdienste .....	44 121	74,56
6	D.111	Bruttoverdienste (ohne Auszubildende) .....	43 426	73,38
7	D.11111	Entgelt für die geleistete Arbeitszeit 2) .....	34 744	58,71
8	D.11112	Sonderzahlungen insgesamt 3) .....	2 210	3,73
9		dar.: von persönlichen Leistungen und vom Unternehmenserfolg abhängig .....	251	0,42
10	D.1112	Leistungen zur Vermögensbildung der Arbeitnehmer .....	52	0,09
11	D.1113	Vergütung für nicht gearbeitete Tage .....	6 238	10,54
12		Urlaubsvergütung .....	4 842	8,18
13		Vergütung gesetzlicher Feiertage .....	1 249	2,11
14		Vergütung sonstiger betrieblicher oder tariflicher arbeitsfreier Tage .....	147	0,25
15	D.1114	Sachleistungen 4) .....	182	0,31
16		dar.: unbare individuelle Leistungen 5) .....	135	0,23
17	D.112	Bruttoverdienste der Auszubildenden .....	696	1,18
18	D.12	Sozialbeiträge der Arbeitgeber .....	14 734	24,90
19	D.121	Tatsächliche Sozialbeiträge der Arbeitgeber (ohne Auszubildende) 6) .....	8 121	13,72
20	D.1211	Gesetzliche Arbeitgeberbeiträge zur Sozialversicherung .....	7 191	12,15
21		Rentenversicherungsbeiträge .....	3 366	5,69
22		dar.: Aufstockungsbeiträge zur Rentenversicherung im Rahmen der Altersteilzeit .....	10	0,02
23		Arbeitslosenversicherungsbeiträge .....	425	0,72
24		Kranken- und Pflegeversicherungsbeiträge .....	3 102	5,24
25		Beiträge zur gesetzlichen Unfallversicherung .....	288	0,49
26		Umlage für das Insolvenzgeld .....	11	0,02
27		Sonstige gesetzliche Aufwendungen 7) .....	-	-
28	D.1212	Aufwendungen für die betriebliche Altersversorgung ohne Entgeltumwandlung .....	930	1,57
29		Aufwendungen für betriebliche Ruhegeldzusagen .....	/	/
30		Zuwendungen an Pensionskassen .....	828	1,40
31		Zuwendungen an Unterstützungskassen .....	/	/
32		Beiträge zur Direktversicherung .....	(49)	(0,08)
33		Beiträge an Pensionsfonds .....	/	/
34		Beiträge an den Pensions-Sicherungs-Verein VVaG .....	(0)	(0,00)
35	D.122	Unterstellte Sozialbeiträge der Arbeitgeber (ohne Auszubildende) 8) .....	6 366	10,76
36	D.1221	Entgeltfortzahlung .....	2 757	4,66
37		Entgeltfortzahlung im Krankheitsfall .....	2 602	4,40
38		Arbeitgeberzuschüsse zum Mutterschaftsgeld 9) .....	155	0,26
39	D.1222	Unterstellte Sozialbeiträge zur Alters- und Gesundheitsvorsorge von Beamten .....	3 103	5,24
40	D.1223	Zahlungen an aus dem Unternehmen ausscheidende Arbeitnehmer .....	(28)	(0,05)
41		Entlassungsentschädigungen .....	/	/
42		Aufstockungsbeträge zum Bruttoverdienst im Rahmen der Altersteilzeit .....	/	/
43	D.1224	Sonstige freiwillige Sozialleistungen der Arbeitgeber .....	478	0,81
44	D.123	Sozialbeiträge der Arbeitgeber für Auszubildende .....	248	0,42
45	D.2	Kosten für die berufliche Aus- und Weiterbildung .....	231	0,39
46	D.3	Sonstige Aufwendungen 10) .....	72	0,12
47	D.4	Steuern auf die Lohnsumme oder Beschäftigtenzahl 11) .....	17	0,03
48		Nachrichtlich: Aufwendungen der Arbeitnehmer für betriebliche Altersversorgung .....	1 039	1,76
49		Lohnnebenkosten 12) .....	15 055	25,44
50		dar.: gesetzliche Lohnnebenkosten 13) .....	13 316	22,50
51		Personalnebenkosten insgesamt 14) .....	24 432	41,29
52		dar.: gesetzliche Personalnebenkosten 15) .....	14 317	24,19
53		Bruttoarbeitskosten je Vollzeiteinheit einschließlich Auszubildende .....	56 599	95,64
54		Bruttoarbeitskosten je geleistete Stunde der Beschäftigten (ohne Auszubildende) .....	36,11	
55		<b>Nettoarbeitskosten je geleistete Stunde der Beschäftigten (einschl. Auszubildende) .....</b>	<b>34,50</b>	

1) Harmonisierter Schlüssel der statistischen Ämter der Europäischen Union nach Verordnung (EG) 1737/2005.- 2) Laufend gezahltes Entgelt für die geleisteten Sachleistungen.- 3) Zahlungen, die im Allgemeinen nicht laufend mit jeder Lohn- und Gehaltszahlung geleistet werden.- 4) Unbare individuelle Leistungen und Zinsersparnisse.- 6) Zahlungen der Arbeitgeber an Versicherungsträger oder Bildung von Rückstellungen, um ihren Arbeitnehmern Anspruch auf Sozialleistungen der Arbeitgeber direkt an ihre Arbeitnehmer, d. h. ohne Zwischenschaltung eines Versicherungsträgers und ohne Rückstellungen zu bilden.- 9) Beiträge zur Ausgleichsabgabe nach Schwerbehindertengesetz (Teil 2 SGB IX).- 12) Arbeitskosten insg. abzüglich Bruttoverdienste (D.11). Entspricht den "indirekten Kosten".

Arbeitskosten je Vollzeiteinheit in Unternehmen mit ... Arbeitnehmern												Lfd. Nr.
davon mit ... bis ... Arbeitnehmern										50 und mehr		
10 - 49		50 - 249		250 - 499		500 - 999		1000 und mehr				
EUR	%	EUR	%	EUR	%	EUR	%	EUR	%	EUR	%	
39 947	100,00	43 370	100,00	50 664	100,00	55 697	100,00	68 192	100,00	61 241	100,00	1
39 792	99,61	43 210	99,63	50 574	99,82	55 619	99,86	68 183	99,99	61 192	99,92	2
/	/	/	/	/	/	/	/	(10)	(0,01)	/	/	3
39 805	99,64	43 181	99,56	50 420	99,52	55 411	99,49	67 792	99,41	60 901	99,44	4
31 591	79,08	33 898	78,16	39 531	78,03	43 785	78,61	49 593	72,73	45 466	74,24	5
31 284	78,31	33 478	77,19	38 951	76,88	43 050	77,29	48 750	71,49	44 729	73,04	6
25 519	63,88	27 290	62,92	30 746	60,69	34 356	61,68	38 860	56,99	35 734	58,35	7
/	/	(1 423)	3,28	2 757	5,44	(2 454)	(4,41)	2 450	3,59	2 301	3,76	8
/	/	/	/	(547)	(1,08)	/	/	259	0,38	266	0,43	9
/	/	/	/	/	/	/	/	70	0,10	54	0,09	10
4 128	10,33	4 604	10,61	5 254	10,37	6 046	10,85	7 184	10,53	6 464	10,56	11
3 181	7,96	3 583	8,26	4 075	8,04	4 649	8,35	5 584	8,19	5 021	8,20	12
888	2,22	964	2,22	1 092	2,15	1 223	2,20	1 409	2,07	1 287	2,10	13
/	/	/	/	/	/	/	/	191	0,28	156	0,26	14
/	/	/	/	/	/	/	/	186	0,27	175	0,29	15
/	/	/	/	/	/	/	/	121	0,18	124	0,20	16
/	/	/	/	/	/	/	/	844	1,24	737	1,20	17
8 214	20,56	9 283	21,40	10 889	21,49	11 626	20,87	18 198	26,69	15 434	25,20	18
6 631	16,60	7 158	16,51	8 230	16,24	8 728	15,67	8 528	12,51	8 281	13,52	19
6 284	15,73	6 726	15,51	7 497	14,80	7 875	14,14	7 333	10,75	7 288	11,90	20
2 897	7,25	3 092	7,13	3 488	6,88	3 642	6,54	3 463	5,08	3 416	5,58	21
/	/	/	/	/	/	/	/	14	0,02	11	0,02	22
349	0,87	382	0,88	435	0,86	466	0,84	441	0,65	433	0,71	23
2 742	6,86	2 922	6,74	3 225	6,37	3 405	6,11	3 153	4,62	3 141	5,13	24
279	0,70	311	0,72	(328)	(0,65)	(340)	(0,61)	271	0,40	289	0,47	25
17	0,04	18	0,04	21	0,04	(21)	(0,04)	5	0,01	10	0,02	26
-	-	-	-	-	-	-	-	-	-	-	-	27
/	/	(432)	(1,00)	/	/	(853)	(1,53)	1 196	1,75	992	1,62	28
/	/	/	/	/	/	(29)	(0,05)	5	0,01	/	/	29
/	/	/	/	/	/	/	/	1 116	1,64	900	1,47	30
/	/	/	/	/	/	/	/	/	/	/	/	31
/	/	/	/	/	/	/	/	(20)	(0,03)	(38)	(0,06)	32
/	/	/	/	/	/	/	/	0	0,00	/	/	33
/	/	/	/	/	/	(1)	/	0	0,00	(0)	(0,00)	34
(1 495)	3,74	2 012	4,64	2 498	4,93	2 708	4,86	9 340	13,70	6 889	11,25	35
(1 453)	3,64	1 954	4,50	2 418	4,77	2 587	4,64	3 254	4,77	2 897	4,73	36
(1 303)	3,26	1 790	4,13	2 235	4,41	(2 387)	4,28	3 111	4,56	2 741	4,48	37
151	0,38	163	0,38	183	0,36	200	0,36	144	0,21	156	0,25	38
-	-	-	-	-	-	-	-	5 274	7,73	3 436	5,61	39
/	/	/	/	/	/	/	/	14	0,02	/	/	40
/	/	/	/	/	/	/	/	12	0,02	/	/	41
/	/	/	/	/	/	/	/	2	0,00	/	/	42
/	/	/	/	/	/	/	/	797	1,17	528	0,86	43
/	/	/	/	/	/	/	/	330	0,48	265	0,43	44
/	/	/	/	/	/	/	/	291	0,43	246	0,40	45
/	/	/	/	/	/	/	/	95	0,14	77	0,13	46
(14)	(0,03)	25	0,06	23	0,04	21	(0,04)	15	0,02	18	0,03	47
/	/	/	/	/	/	/	/	1 532	2,25	1 135	1,85	48
8 356	20,92	9 472	21,84	11 133	21,97	11 912	21,39	18 599	27,27	15 774	25,76	49
7 840	19,63	8 818	20,33	10 100	19,93	10 672	19,16	16 206	23,77	13 904	22,70	50
14 428	36,12	16 081	37,08	19 918	39,31	21 341	38,32	29 333	43,01	25 506	41,65	51
8 639	21,63	9 669	22,29	11 030	21,77	11 705	21,02	17 285	25,35	14 926	24,37	52
38 773	97,06	41 845	96,48	48 362	95,46	52 997	95,15	64 977	95,29	58 482	95,49	53
25,05		26,83		31,34		34,26		41,15		37,26		54
24,23		25,81		29,86		32,56		39,20		35,55		55

stete Arbeitszeit (Bruttoverdienst abzüglich Sonderzahlungen, vermögenswirksame Leistungen, Vergütung für nicht gearbeitete Tage, n, Aktienoptionsprogramme, Belegschaftsaktien, Belegschaftseinrichtungen.- 5) Naturalleistungen, Firmenwagen, Personalrabatte, Job-Tickets alleistungen zu sichern.- 7) Arbeitgeberbeiträge zur Winterbeschäftigungs-Umlage nach Winterbeschäftigungs-Verordnung.- 8) Sozialleistungen im U2-Verfahren nach Aufwendungsausgleichsgesetz.- 10) Anwerbungskosten, vom Arbeitgeber gestellte Berufskleidung.- 11) sten" der Internationalen Arbeitsorganisation (ILO).- 13) Gesetzliche Arbeitgeberbeiträge zur Sozialversicherung, Entgeltfortzahlung, ume oder Beschäftigtenzahl.- 14) Arbeitskosten insgesamt abzüglich Entgelt für die geleistete Arbeitszeit.- 15) Gesetzliche Arbeitgeberbeiträge 1, Steuern auf die Lohnsumme oder Beschäftigtenzahl.-

**Arbeitskosten je Vollzeiteinheit 2020 nach Kostenarten, Wirtschaftszweigen und Unternehmensgrößenklassen**

Neue Länder

O-Q Öffentliche Dienstleister, Erziehung, Gesundheit

Lfd. Nr.	Schlüssel 1)	Kostenart	10 und mehr	
			EUR	%
1		<b>Bruttoarbeitskosten insgesamt</b> .....	<b>60 333</b>	<b>100,00</b>
2	D	Nettoarbeitskosten (Bruttoarbeitskosten abzüglich Lohnsubventionen) .....	60 273	99,90
3	D.5	Lohnsubventionen (dem Arbeitgeber erstattete Lohn- und Gehaltszahlungen) .....	/	/
4	D.1	Arbeitnehmerentgelt .....	59 998	99,45
5	D.11	Bruttoverdienste .....	44 853	74,34
6	D.111	Bruttoverdienste (ohne Auszubildende) .....	44 123	73,13
7	D.11111	Entgelt für die geleistete Arbeitszeit 2) .....	35 322	58,54
8	D.11112	Sonderzahlungen insgesamt 3) .....	2 189	3,63
9		dar.: von persönlichen Leistungen und vom Unternehmenserfolg abhängig .....	217	0,36
10	D.1112	Leistungen zur Vermögensbildung der Arbeitnehmer .....	53	0,09
11	D.1113	Vergütung für nicht gearbeitete Tage .....	6 375	10,57
12		Urlaubsvergütung .....	4 951	8,21
13		Vergütung gesetzlicher Feiertage .....	1 271	2,11
14		Vergütung sonstiger betrieblicher oder tariflicher arbeitsfreier Tage .....	152	0,25
15	D.1114	Sachleistungen 4) .....	184	0,31
16		dar.: unbare individuelle Leistungen 5) .....	134	0,22
17	D.112	Bruttoverdienste der Auszubildenden .....	729	1,21
18	D.12	Sozialbeiträge der Arbeitgeber .....	15 146	25,10
19	D.121	Tatsächliche Sozialbeiträge der Arbeitgeber (ohne Auszubildende) 6) .....	8 159	13,52
20	D.1211	Gesetzliche Arbeitgeberbeiträge zur Sozialversicherung .....	7 223	11,97
21		Rentenversicherungsbeiträge .....	3 385	5,61
22		dar.: Aufstockungsbeiträge zur Rentenversicherung im Rahmen der Altersteilzeit .....	10	0,02
23		Arbeitslosenversicherungsbeiträge .....	428	0,71
24		Kranken- und Pflegeversicherungsbeiträge .....	3 119	5,17
25		Beiträge zur gesetzlichen Unfallversicherung .....	280	0,46
26		Umlage für das Insolvenzgeld .....	10	0,02
27		Sonstige gesetzliche Aufwendungen 7) .....	-	-
28	D.1212	Aufwendungen für die betriebliche Altersversorgung ohne Entgeltumwandlung .....	936	1,55
29		Aufwendungen für betriebliche Ruhegeldzusagen .....	/	/
30		Zuwendungen an Pensionskassen .....	852	1,41
31		Zuwendungen an Unterstützungskassen .....	(28)	(0,05)
32		Beiträge zur Direktversicherung .....	(48)	(0,08)
33		Beiträge an Pensionsfonds .....	0	0,00
34		Beiträge an den Pensions-Sicherungs-Verein VVaG .....	/	/
35	D.122	Unterstellte Sozialbeiträge der Arbeitgeber (ohne Auszubildende) 8) .....	6 725	11,15
36	D.1221	Entgeltfortzahlung .....	2 840	4,71
37		Entgeltfortzahlung im Krankheitsfall .....	2 686	4,45
38		Arbeitgeberzuschüsse zum Mutterschaftsgeld 9) .....	155	0,26
39	D.1222	Unterstellte Sozialbeiträge zur Alters- und Gesundheitsvorsorge von Beamten .....	3 350	5,55
40	D.1223	Zahlungen an aus dem Unternehmen ausscheidende Arbeitnehmer .....	/	/
41		Entlassungsentschädigungen .....	/	/
42		Aufstockungsbeträge zum Bruttoverdienst im Rahmen der Altersteilzeit .....	/	/
43	D.1224	Sonstige freiwillige Sozialleistungen der Arbeitgeber .....	514	0,85
44	D.123	Sozialbeiträge der Arbeitgeber für Auszubildende .....	262	0,43
45	D.2	Kosten für die berufliche Aus- und Weiterbildung .....	242	0,40
46	D.3	Sonstige Aufwendungen 10) .....	76	0,13
47	D.4	Steuern auf die Lohnsumme oder Beschäftigtenzahl 11) .....	16	0,03
		<b>Nachrichtlich:</b>		
48		Aufwendungen der Arbeitnehmer für betriebliche Altersversorgung .....	1 091	1,81
49		Lohnnebenkosten 12) .....	15 480	25,66
50		dar.: gesetzliche Lohnnebenkosten 13) .....	13 692	22,69
51		Personalnebenkosten insgesamt 14) .....	25 011	41,46
52		dar.: gesetzliche Personalnebenkosten 15) .....	14 701	24,37
53		Bruttoarbeitskosten je Vollzeiteinheit einschließlich Auszubildende .....	57 654	95,56
54		Bruttoarbeitskosten je geleistete Stunde der Beschäftigten (ohne Auszubildende) .....	36,64	
55		<b>Nettoarbeitskosten je geleistete Stunde der Beschäftigten (einschl. Auszubildende) .....</b>	<b>34,98</b>	

1) Harmonisierter Schlüssel der statistischen Ämter der Europäischen Union nach Verordnung (EG) 1737/2005.- 2) Laufend gezahltes Entgelt für die geleisteten Sachleistungen.- 3) Zahlungen, die im Allgemeinen nicht laufend mit jeder Lohn- und Gehaltszahlung geleistet werden.- 4) Unbare individuelle Leistungen und Zinsersparnisse.- 6) Zahlungen der Arbeitgeber an Versicherungsträger oder Bildung von Rückstellungen, um ihren Arbeitnehmern Anspruch auf Sozialleistungen der Arbeitgeber direkt an ihre Arbeitnehmer, d. h. ohne Zwischenschaltung eines Versicherungsträgers und ohne Rückstellungen zu bilden.- 9) Beiträge zur Ausgleichsabgabe nach Schwerbehindertengesetz (Teil 2 SGB IX).- 12) Arbeitskosten insg. abzüglich Bruttoverdienste (D.11). Entspricht den "indirekten Kosten".



Arbeitskosten je Vollzeiteinheit in Unternehmen mit ... Arbeitnehmern												Lfd. Nr.
davon mit ... bis ... Arbeitnehmern										50 und mehr		
10 - 49		50 - 249		250 - 499		500 - 999		1000 und mehr				
EUR	%	EUR	%	EUR	%	EUR	%	EUR	%	EUR	%	
40 633	100,00	43 705	100,00	48 905	100,00	56 824	100,00	68 266	100,00	62 043	100,00	1
40 452	99,56	43 517	99,57	48 808	99,80	56 739	99,85	68 256	99,99	61 994	99,92	2
/	/	/	/	/	/	/	/	(10)	(0,01)	/	/	3
40 477	99,62	43 511	99,56	48 652	99,48	56 518	99,46	67 865	99,41	61 693	99,44	4
32 212	79,28	34 204	78,26	37 850	77,40	44 786	78,82	49 645	72,72	45 950	74,06	5
31 880	78,46	33 756	77,24	37 231	76,13	43 982	77,40	48 799	71,48	45 186	72,83	6
26 010	64,01	27 536	63,00	29 879	61,10	35 051	61,68	38 901	56,98	36 130	58,23	7
/	/	(1 383)	(3,16)	(2 027)	(4,14)	(2 519)	(4,43)	2 446	3,58	2 259	3,64	8
/	/	/	/	/	/	/	/	257	0,38	228	0,37	9
/	/	/	/	/	/	/	/	71	0,10	56	0,09	10
4 176	10,28	4 671	10,69	5 162	10,56	6 201	10,91	7 194	10,54	6 566	10,58	11
3 223	7,93	3 644	8,34	4 005	8,19	(4 767)	8,39	5 593	8,19	5 101	8,22	12
904	2,22	974	2,23	1 066	2,18	1 247	2,20	1 411	2,07	1 303	2,10	13
/	/	/	/	/	/	/	/	190	0,28	161	0,26	14
/	/	/	/	/	/	/	/	186	0,27	176	0,28	15
/	/	/	/	/	/	/	/	121	0,18	123	0,20	16
/	/	/	/	/	/	/	/	846	1,24	764	1,23	17
8 265	20,34	9 308	21,30	10 802	22,09	11 732	20,65	18 220	26,69	15 743	25,37	18
6 653	16,37	7 119	16,29	8 120	16,60	8 780	15,45	8 506	12,46	8 290	13,36	19
6 335	15,59	6 724	15,39	7 440	15,21	7 969	14,02	7 328	10,73	7 300	11,77	20
2 926	7,20	3 099	7,09	3 464	7,08	3 679	6,47	3 460	5,07	3 425	5,52	21
-	-	/	/	/	/	/	/	14	0,02	11	0,02	22
354	0,87	385	0,88	434	0,89	474	0,83	441	0,65	435	0,70	23
2 773	6,82	2 933	6,71	3 221	6,59	3 449	6,07	3 152	4,62	3 149	5,08	24
265	0,65	288	0,66	(299)	(0,61)	(346)	(0,61)	270	0,40	281	0,45	25
18	0,04	20	0,04	22	0,04	(22)	(0,04)	5	0,01	10	0,02	26
-	-	-	-	-	-	-	-	-	-	-	-	27
/	/	/	/	/	/	/	(1,43)	1 178	1,73	990	1,60	28
/	/	/	/	/	/	/	/	7	0,01	/	/	29
/	/	/	/	/	/	/	/	1 119	1,64	918	1,48	30
/	/	/	/	/	/	/	/	34	0,05	28	0,05	31
/	/	/	/	/	/	/	/	(18)	(0,03)	(37)	(0,06)	32
-	-	-	-	-	-	-	-	0	0,00	0	0,00	33
/	/	/	/	/	/	/	/	0	0,00	/	/	34
(1 518)	(3,74)	2 067	4,73	2 510	5,13	2 744	4,83	9 384	13,75	7 177	11,57	35
(1 487)	(3,66)	2 023	4,63	2 444	5,00	(2 653)	4,67	3 259	4,77	2 958	4,77	36
(1 336)	(3,29)	1 858	4,25	2 260	4,62	(2 448)	4,31	3 116	4,56	2 803	4,52	37
151	0,37	165	0,38	184	0,38	205	0,36	143	0,21	155	0,25	38
-	-	-	-	-	-	-	-	5 309	7,78	3 641	5,87	39
/	/	/	/	/	/	/	/	13	0,02	/	/	40
/	/	/	/	/	/	/	/	11	0,02	/	/	41
/	/	/	/	/	/	/	/	2	0,00	/	/	42
/	/	/	/	/	/	/	/	802	1,18	558	0,90	43
/	/	/	/	/	/	/	/	331	0,48	276	0,45	44
/	/	/	/	/	/	/	/	291	0,43	254	0,41	45
/	/	/	/	/	/	/	/	95	0,14	80	0,13	46
(13)	(0,03)	22	0,05	21	0,04	19	(0,03)	15	0,02	17	0,03	47
/	/	/	/	/	/	/	/	1 537	2,25	1 175	1,89	48
8 421	20,72	9 501	21,74	11 055	22,60	12 038	21,18	18 622	27,28	16 093	25,94	49
7 929	19,51	8 891	20,34	10 078	20,61	10 850	19,09	16 242	23,79	14 192	22,87	50
14 623	35,99	16 169	37,00	19 025	38,90	21 773	38,32	29 365	43,02	25 913	41,77	51
8 739	21,51	9 743	22,29	10 971	22,43	11 889	20,92	17 323	25,38	15 219	24,53	52
39 542	97,31	42 150	96,44	46 564	95,21	53 828	94,73	65 055	95,30	59 195	95,41	53
25,15		26,64		30,23		34,81		41,19		37,62		54
24,34		25,59		28,72		32,94		39,25		35,86		55

stete Arbeitszeit (Bruttoverdienst abzüglich Sonderzahlungen, vermögenswirksame Leistungen, Vergütung für nicht gearbeitete Tage, n, Aktienoptionsprogramme, Belegschaftsaktien, Belegschaftseinrichtungen.- 5) Naturleistungen, Firmenwagen, Personalrabatte, Job-Tickets alleistungen zu sichern.- 7) Arbeitgeberbeiträge zur Winterbeschäftigungs-Umlage nach Winterbeschäftigungs-Verordnung.- 8) Sozialleistungen im U2-Verfahren nach Aufwendungsausgleichsgesetz.- 10) Anwerbungskosten, vom Arbeitgeber gestellte Berufskleidung.- 11) sten" der Internationalen Arbeitsorganisation (ILO).- 13) Gesetzliche Arbeitgeberbeiträge zur Sozialversicherung, Entgeltfortzahlung, ume oder Beschäftigtenzahl.- 14) Arbeitskosten insgesamt abzüglich Entgelt für die geleistete Arbeitszeit.- 15) Gesetzliche Arbeitgeberbeiträge 1, Steuern auf die Lohnsumme oder Beschäftigtenzahl.-

**Arbeitskosten je Vollzeiteinheit 2020 nach Kostenarten, Wirtschaftszweigen und Unternehmensgrößenklassen**

Neue Länder

O Öffentliche Verwaltung, Verteidigung; Sozialversicherung

Lfd. Nr.	Schlüssel 1)	Kostenart	10 und mehr	
			EUR	%
1		<b>Bruttoarbeitskosten insgesamt</b> .....	<b>67 279</b>	<b>100,00</b>
2	D	Nettoarbeitskosten (Bruttoarbeitskosten abzüglich Lohnsubventionen) .....	67 277	100,00
3	D.5	Lohnsubventionen (dem Arbeitgeber erstattete Lohn- und Gehaltszahlungen) .....	2	0,00
4	D.1	Arbeitnehmerentgelt .....	66 829	99,33
5	D.11	Bruttoverdienste .....	47 031	69,90
6	D.111	Bruttoverdienste (ohne Auszubildende) .....	46 153	68,60
7	D.11111	Entgelt für die geleistete Arbeitszeit 2) .....	36 912	54,86
8	D.11112	Sonderzahlungen insgesamt 3) .....	2 042	3,04
9		dar.: von persönlichen Leistungen und vom Unternehmenserfolg abhängig .....	259	0,38
10	D.1112	Leistungen zur Vermögensbildung der Arbeitnehmer .....	80	0,12
11	D.1113	Vergütung für nicht gearbeitete Tage .....	6 918	10,28
12		Urlaubsvergütung .....	5 394	8,02
13		Vergütung gesetzlicher Feiertage .....	1 344	2,00
14		Vergütung sonstiger betrieblicher oder tariflicher arbeitsfreier Tage .....	180	0,27
15	D.1114	Sachleistungen 4) .....	/	/
16		dar.: unbare individuelle Leistungen 5) .....	/	/
17	D.112	Bruttoverdienste der Auszubildenden .....	878	1,30
18	D.12	Sozialbeiträge der Arbeitgeber .....	19 798	29,43
19	D.121	Tatsächliche Sozialbeiträge der Arbeitgeber (ohne Auszubildende) 6) .....	6 988	10,39
20	D.1211	Gesetzliche Arbeitgeberbeiträge zur Sozialversicherung .....	5 975	8,88
21		Rentenversicherungsbeiträge .....	2 778	4,13
22		dar.: Aufstockungsbeiträge zur Rentenversicherung im Rahmen der Altersteilzeit .....	21	0,03
23		Arbeitslosenversicherungsbeiträge .....	355	0,53
24		Kranken- und Pflegeversicherungsbeiträge .....	2 623	3,90
25		Beiträge zur gesetzlichen Unfallversicherung .....	218	0,32
26		Umlage für das Insolvenzgeld .....	-	-
27		Sonstige gesetzliche Aufwendungen 7) .....	-	-
28	D.1212	Aufwendungen für die betriebliche Altersversorgung ohne Entgeltumwandlung .....	1 013	1,51
29		Aufwendungen für betriebliche Ruhegeldzusagen .....	-	-
30		Zuwendungen an Pensionskassen .....	1 013	1,51
31		Zuwendungen an Unterstützungskassen .....	-	-
32		Beiträge zur Direktversicherung .....	-	-
33		Beiträge an Pensionsfonds .....	-	-
34		Beiträge an den Pensions-Sicherungs-Verein VVaG .....	-	-
35	D.122	Unterstellte Sozialbeiträge der Arbeitgeber (ohne Auszubildende) 8) .....	12 413	18,45
36	D.1221	Entgeltfortzahlung .....	3 422	5,09
37		Entgeltfortzahlung im Krankheitsfall .....	3 312	4,92
38		Arbeitgeberzuschüsse zum Mutterschaftsgeld 9) .....	/	/
39	D.1222	Unterstellte Sozialbeiträge zur Alters- und Gesundheitsvorsorge von Beamten .....	7 800	11,59
40	D.1223	Zahlungen an aus dem Unternehmen ausscheidende Arbeitnehmer .....	-	-
41		Entlassungsentschädigungen .....	-	-
42		Aufstockungsbeträge zum Bruttoverdienst im Rahmen der Altersteilzeit .....	-	-
43	D.1224	Sonstige freiwillige Sozialleistungen der Arbeitgeber .....	1 190	1,77
44	D.123	Sozialbeiträge der Arbeitgeber für Auszubildende .....	397	0,59
45	D.2	Kosten für die berufliche Aus- und Weiterbildung .....	349	0,52
46	D.3	Sonstige Aufwendungen 10) .....	/	/
47	D.4	Steuern auf die Lohnsumme oder Beschäftigtenzahl 11) .....	5	0,01
Nachrichtlich:				
48		Aufwendungen der Arbeitnehmer für betriebliche Altersversorgung .....	1 296	1,93
49		Lohnnebenkosten 12) .....	20 248	30,10
50		dar.: gesetzliche Lohnnebenkosten 13) .....	17 599	26,16
51		Personalnebenkosten insgesamt 14) .....	30 367	45,14
52		dar.: gesetzliche Personalnebenkosten 15) .....	18 546	27,57
53		Bruttoarbeitskosten je Vollzeiteinheit einschließlich Auszubildende .....	64 033	95,17
54		Bruttoarbeitskosten je geleistete Stunde der Beschäftigten (ohne Auszubildende) .....	41,01	
55		<b>Nettoarbeitskosten je geleistete Stunde der Beschäftigten (einschl. Auszubildende)</b> .....	<b>39,02</b>	

1) Harmonisierter Schlüssel der statistischen Ämter der Europäischen Union nach Verordnung (EG) 1737/2005.- 2) Laufend gezahltes Entgelt für die geleisteten Sachleistungen.- 3) Zahlungen, die im Allgemeinen nicht laufend mit jeder Lohn- und Gehaltszahlung geleistet werden.- 4) Unbare individuelle Leistungen und Zinsersparnisse.- 6) Zahlungen der Arbeitgeber an Versicherungsträger oder Bildung von Rückstellungen, um ihren Arbeitnehmern Anspruch auf Sozialleistungen der Arbeitgeber direkt an ihre Arbeitnehmer, d. h. ohne Zwischenschaltung eines Versicherungsträgers und ohne Rückstellungen zu bilden.- 9) Beiträge zur Ausgleichsabgabe nach Schwerbehindertengesetz (Teil 2 SGB IX).- 12) Arbeitskosten insg. abzüglich Bruttoverdienste (D.11). Entspricht den "indirekten Kosten".

Arbeitskosten je Vollzeiteinheit in Unternehmen mit ... Arbeitnehmern												Lfd. Nr.		
davon mit ... bis ... Arbeitnehmern										50 und mehr				
10 - 49		50 - 249		250 - 499		500 - 999		1000 und mehr		EUR	%			
EUR	%	EUR	%	EUR	%	EUR	%	EUR	%	EUR	%			
-	-	-	-	-	-	-	-	-	-	67 279	100,00	67 279	100,00	1
-	-	-	-	-	-	-	-	-	-	67 277	100,00	67 277	100,00	2
-	-	-	-	-	-	-	-	-	-	2	0,00	2	0,00	3
-	-	-	-	-	-	-	-	-	-	66 829	99,33	66 829	99,33	4
-	-	-	-	-	-	-	-	-	-	47 031	69,90	47 031	69,90	5
-	-	-	-	-	-	-	-	-	-	46 153	68,60	46 153	68,60	6
-	-	-	-	-	-	-	-	-	-	36 912	54,86	36 912	54,86	7
-	-	-	-	-	-	-	-	-	-	2 042	3,04	2 042	3,04	8
-	-	-	-	-	-	-	-	-	-	259	0,38	259	0,38	9
-	-	-	-	-	-	-	-	-	-	80	0,12	80	0,12	10
-	-	-	-	-	-	-	-	-	-	6 918	10,28	6 918	10,28	11
-	-	-	-	-	-	-	-	-	-	5 394	8,02	5 394	8,02	12
-	-	-	-	-	-	-	-	-	-	1 344	2,00	1 344	2,00	13
-	-	-	-	-	-	-	-	-	-	180	0,27	180	0,27	14
-	-	-	-	-	-	-	-	-	-	/	/	/	/	15
-	-	-	-	-	-	-	-	-	-	/	/	/	/	16
-	-	-	-	-	-	-	-	-	-	878	1,30	878	1,30	17
-	-	-	-	-	-	-	-	-	-	19 798	29,43	19 798	29,43	18
-	-	-	-	-	-	-	-	-	-	6 988	10,39	6 988	10,39	19
-	-	-	-	-	-	-	-	-	-	5 975	8,88	5 975	8,88	20
-	-	-	-	-	-	-	-	-	-	2 778	4,13	2 778	4,13	21
-	-	-	-	-	-	-	-	-	-	21	0,03	21	0,03	22
-	-	-	-	-	-	-	-	-	-	355	0,53	355	0,53	23
-	-	-	-	-	-	-	-	-	-	2 623	3,90	2 623	3,90	24
-	-	-	-	-	-	-	-	-	-	218	0,32	218	0,32	25
-	-	-	-	-	-	-	-	-	-	-	-	-	-	26
-	-	-	-	-	-	-	-	-	-	-	-	-	-	27
-	-	-	-	-	-	-	-	-	-	1 013	1,51	1 013	1,51	28
-	-	-	-	-	-	-	-	-	-	-	-	-	-	29
-	-	-	-	-	-	-	-	-	-	1 013	1,51	1 013	1,51	30
-	-	-	-	-	-	-	-	-	-	-	-	-	-	31
-	-	-	-	-	-	-	-	-	-	-	-	-	-	32
-	-	-	-	-	-	-	-	-	-	-	-	-	-	33
-	-	-	-	-	-	-	-	-	-	-	-	-	-	34
-	-	-	-	-	-	-	-	-	-	12 413	18,45	12 413	18,45	35
-	-	-	-	-	-	-	-	-	-	3 422	5,09	3 422	5,09	36
-	-	-	-	-	-	-	-	-	-	3 312	4,92	3 312	4,92	37
-	-	-	-	-	-	-	-	-	-	/	/	/	/	38
-	-	-	-	-	-	-	-	-	-	7 800	11,59	7 800	11,59	39
-	-	-	-	-	-	-	-	-	-	-	-	-	-	40
-	-	-	-	-	-	-	-	-	-	-	-	-	-	41
-	-	-	-	-	-	-	-	-	-	-	-	-	-	42
-	-	-	-	-	-	-	-	-	-	1 190	1,77	1 190	1,77	43
-	-	-	-	-	-	-	-	-	-	397	0,59	397	0,59	44
-	-	-	-	-	-	-	-	-	-	349	0,52	349	0,52	45
-	-	-	-	-	-	-	-	-	-	/	/	/	/	46
-	-	-	-	-	-	-	-	-	-	5	0,01	5	0,01	47
-	-	-	-	-	-	-	-	-	-	1 296	1,93	1 296	1,93	48
-	-	-	-	-	-	-	-	-	-	20 248	30,10	20 248	30,10	49
-	-	-	-	-	-	-	-	-	-	17 599	26,16	17 599	26,16	50
-	-	-	-	-	-	-	-	-	-	30 367	45,14	30 367	45,14	51
-	-	-	-	-	-	-	-	-	-	18 546	27,57	18 546	27,57	52
-	-	-	-	-	-	-	-	-	-	64 033	95,17	64 033	95,17	53
-	-	-	-	-	-	-	-	-	-	41,01		41,01		54
-	-	-	-	-	-	-	-	-	-	39,02		39,02		55

stete Arbeitszeit (Bruttoverdienst abzüglich Sonderzahlungen, vermögenswirksame Leistungen, Vergütung für nicht gearbeitete Tage, n, Aktienoptionsprogramme, Belegschaftsaktien, Belegschaftseinrichtungen.- 5) Naturleistungen, Firmenwagen, Personalrabatte, Job-Tickets alleistungen zu sichern.- 7) Arbeitgeberbeiträge zur Winterbeschäftigungs-Umlage nach Winterbeschäftigungs-Verordnung.- 8) Sozialleistungen im U2-Verfahren nach Aufwendungsausgleichsgesetz.- 10) Anwerbungskosten, vom Arbeitgeber gestellte Berufskleidung.- 11) sten" der Internationalen Arbeitsorganisation (ILO).- 13) Gesetzliche Arbeitgeberbeiträge zur Sozialversicherung, Entgeltfortzahlung, ume oder Beschäftigtenzahl.- 14) Arbeitskosten insgesamt abzüglich Entgelt für die geleistete Arbeitszeit.- 15) Gesetzliche Arbeitgeberbeiträge r, Steuern auf die Lohnsumme oder Beschäftigtenzahl.-

**Arbeitskosten je Vollzeiteinheit 2020 nach Kostenarten, Wirtschaftszweigen und Unternehmensgrößenklassen**

Neue Länder

84 Öffentliche Verwaltung, Verteidigung; Sozialversicherung

Lfd. Nr.	Schlüssel 1)	Kostenart	10 und mehr	
			EUR	%
1		<b>Bruttoarbeitskosten insgesamt</b> .....	<b>67 279</b>	<b>100,00</b>
2	D	Nettoarbeitskosten (Bruttoarbeitskosten abzüglich Lohnsubventionen) .....	67 277	100,00
3	D.5	Lohnsubventionen (dem Arbeitgeber erstattete Lohn- und Gehaltszahlungen) .....	2	0,00
4	D.1	Arbeitnehmerentgelt .....	66 829	99,33
5	D.11	Bruttoverdienste .....	47 031	69,90
6	D.111	Bruttoverdienste (ohne Auszubildende) .....	46 153	68,60
7	D.11111	Entgelt für die geleistete Arbeitszeit 2) .....	36 912	54,86
8	D.11112	Sonderzahlungen insgesamt 3) .....	2 042	3,04
9		dar.: von persönlichen Leistungen und vom Unternehmenserfolg abhängig .....	259	0,38
10	D.1112	Leistungen zur Vermögensbildung der Arbeitnehmer .....	80	0,12
11	D.1113	Vergütung für nicht gearbeitete Tage .....	6 918	10,28
12		Urlaubsvergütung .....	5 394	8,02
13		Vergütung gesetzlicher Feiertage .....	1 344	2,00
14		Vergütung sonstiger betrieblicher oder tariflicher arbeitsfreier Tage .....	180	0,27
15	D.1114	Sachleistungen 4) .....	/	/
16		dar.: unbare individuelle Leistungen 5) .....	/	/
17	D.112	Bruttoverdienste der Auszubildenden .....	878	1,30
18	D.12	Sozialbeiträge der Arbeitgeber .....	19 798	29,43
19	D.121	Tatsächliche Sozialbeiträge der Arbeitgeber (ohne Auszubildende) 6) .....	6 988	10,39
20	D.1211	Gesetzliche Arbeitgeberbeiträge zur Sozialversicherung .....	5 975	8,88
21		Rentenversicherungsbeiträge .....	2 778	4,13
22		dar.: Aufstockungsbeiträge zur Rentenversicherung im Rahmen der Altersteilzeit .....	21	0,03
23		Arbeitslosenversicherungsbeiträge .....	355	0,53
24		Kranken- und Pflegeversicherungsbeiträge .....	2 623	3,90
25		Beiträge zur gesetzlichen Unfallversicherung .....	218	0,32
26		Umlage für das Insolvenzgeld .....	-	-
27		Sonstige gesetzliche Aufwendungen 7) .....	-	-
28	D.1212	Aufwendungen für die betriebliche Altersversorgung ohne Entgeltumwandlung .....	1 013	1,51
29		Aufwendungen für betriebliche Ruhegeldzusagen .....	-	-
30		Zuwendungen an Pensionskassen .....	1 013	1,51
31		Zuwendungen an Unterstützungskassen .....	-	-
32		Beiträge zur Direktversicherung .....	-	-
33		Beiträge an Pensionsfonds .....	-	-
34		Beiträge an den Pensions-Sicherungs-Verein VVaG .....	-	-
35	D.122	Unterstellte Sozialbeiträge der Arbeitgeber (ohne Auszubildende) 8) .....	12 413	18,45
36	D.1221	Entgeltfortzahlung .....	3 422	5,09
37		Entgeltfortzahlung im Krankheitsfall .....	3 312	4,92
38		Arbeitgeberzuschüsse zum Mutterschaftsgeld 9) .....	/	/
39	D.1222	Unterstellte Sozialbeiträge zur Alters- und Gesundheitsvorsorge von Beamten .....	7 800	11,59
40	D.1223	Zahlungen an aus dem Unternehmen ausscheidende Arbeitnehmer .....	-	-
41		Entlassungsentschädigungen .....	-	-
42		Aufstockungsbeträge zum Bruttoverdienst im Rahmen der Altersteilzeit .....	-	-
43	D.1224	Sonstige freiwillige Sozialleistungen der Arbeitgeber .....	1 190	1,77
44	D.123	Sozialbeiträge der Arbeitgeber für Auszubildende .....	397	0,59
45	D.2	Kosten für die berufliche Aus- und Weiterbildung .....	349	0,52
46	D.3	Sonstige Aufwendungen 10) .....	/	/
47	D.4	Steuern auf die Lohnsumme oder Beschäftigtenzahl 11) .....	5	0,01
Nachrichtlich:				
48		Aufwendungen der Arbeitnehmer für betriebliche Altersversorgung .....	1 296	1,93
49		Lohnnebenkosten 12) .....	20 248	30,10
50		dar.: gesetzliche Lohnnebenkosten 13) .....	17 599	26,16
51		Personalnebenkosten insgesamt 14) .....	30 367	45,14
52		dar.: gesetzliche Personalnebenkosten 15) .....	18 546	27,57
53		Bruttoarbeitskosten je Vollzeiteinheit einschließlich Auszubildende .....	64 033	95,17
54		Bruttoarbeitskosten je geleistete Stunde der Beschäftigten (ohne Auszubildende) .....	41,01	
55		<b>Nettoarbeitskosten je geleistete Stunde der Beschäftigten (einschl. Auszubildende)</b> .....	<b>39,02</b>	

1) Harmonisierter Schlüssel der statistischen Ämter der Europäischen Union nach Verordnung (EG) 1737/2005.- 2) Laufend gezahltes Entgelt für die geleisteten Sachleistungen.- 3) Zahlungen, die im Allgemeinen nicht laufend mit jeder Lohn- und Gehaltszahlung geleistet werden.- 4) Unbare individuelle Leistungen und Zinsersparnisse.- 6) Zahlungen der Arbeitgeber an Versicherungsträger oder Bildung von Rückstellungen, um ihren Arbeitnehmern Anspruch auf Sozialleistungen der Arbeitgeber direkt an ihre Arbeitnehmer, d. h. ohne Zwischenschaltung eines Versicherungsträgers und ohne Rückstellungen zu bilden.- 9) Beiträge zur Ausgleichsabgabe nach Schwerbehindertengesetz (Teil 2 SGB IX).- 12) Arbeitskosten insg. abzüglich Bruttoverdienste (D.11). Entspricht den "indirekten Kosten".

Arbeitskosten je Vollzeiteinheit in Unternehmen mit ... Arbeitnehmern												Lfd. Nr.		
davon mit ... bis ... Arbeitnehmern										50 und mehr				
10 - 49		50 - 249		250 - 499		500 - 999		1000 und mehr		EUR	%			
EUR	%	EUR	%	EUR	%	EUR	%	EUR	%	EUR	%			
-	-	-	-	-	-	-	-	-	-	67 279	100,00	67 279	100,00	1
-	-	-	-	-	-	-	-	-	-	67 277	100,00	67 277	100,00	2
-	-	-	-	-	-	-	-	-	-	2	0,00	2	0,00	3
-	-	-	-	-	-	-	-	-	-	66 829	99,33	66 829	99,33	4
-	-	-	-	-	-	-	-	-	-	47 031	69,90	47 031	69,90	5
-	-	-	-	-	-	-	-	-	-	46 153	68,60	46 153	68,60	6
-	-	-	-	-	-	-	-	-	-	36 912	54,86	36 912	54,86	7
-	-	-	-	-	-	-	-	-	-	2 042	3,04	2 042	3,04	8
-	-	-	-	-	-	-	-	-	-	259	0,38	259	0,38	9
-	-	-	-	-	-	-	-	-	-	80	0,12	80	0,12	10
-	-	-	-	-	-	-	-	-	-	6 918	10,28	6 918	10,28	11
-	-	-	-	-	-	-	-	-	-	5 394	8,02	5 394	8,02	12
-	-	-	-	-	-	-	-	-	-	1 344	2,00	1 344	2,00	13
-	-	-	-	-	-	-	-	-	-	180	0,27	180	0,27	14
-	-	-	-	-	-	-	-	-	-	/	/	/	/	15
-	-	-	-	-	-	-	-	-	-	/	/	/	/	16
-	-	-	-	-	-	-	-	-	-	878	1,30	878	1,30	17
-	-	-	-	-	-	-	-	-	-	19 798	29,43	19 798	29,43	18
-	-	-	-	-	-	-	-	-	-	6 988	10,39	6 988	10,39	19
-	-	-	-	-	-	-	-	-	-	5 975	8,88	5 975	8,88	20
-	-	-	-	-	-	-	-	-	-	2 778	4,13	2 778	4,13	21
-	-	-	-	-	-	-	-	-	-	21	0,03	21	0,03	22
-	-	-	-	-	-	-	-	-	-	355	0,53	355	0,53	23
-	-	-	-	-	-	-	-	-	-	2 623	3,90	2 623	3,90	24
-	-	-	-	-	-	-	-	-	-	218	0,32	218	0,32	25
-	-	-	-	-	-	-	-	-	-	-	-	-	-	26
-	-	-	-	-	-	-	-	-	-	-	-	-	-	27
-	-	-	-	-	-	-	-	-	-	1 013	1,51	1 013	1,51	28
-	-	-	-	-	-	-	-	-	-	-	-	-	-	29
-	-	-	-	-	-	-	-	-	-	1 013	1,51	1 013	1,51	30
-	-	-	-	-	-	-	-	-	-	-	-	-	-	31
-	-	-	-	-	-	-	-	-	-	-	-	-	-	32
-	-	-	-	-	-	-	-	-	-	-	-	-	-	33
-	-	-	-	-	-	-	-	-	-	-	-	-	-	34
-	-	-	-	-	-	-	-	-	-	12 413	18,45	12 413	18,45	35
-	-	-	-	-	-	-	-	-	-	3 422	5,09	3 422	5,09	36
-	-	-	-	-	-	-	-	-	-	3 312	4,92	3 312	4,92	37
-	-	-	-	-	-	-	-	-	-	/	/	/	/	38
-	-	-	-	-	-	-	-	-	-	7 800	11,59	7 800	11,59	39
-	-	-	-	-	-	-	-	-	-	-	-	-	-	40
-	-	-	-	-	-	-	-	-	-	-	-	-	-	41
-	-	-	-	-	-	-	-	-	-	-	-	-	-	42
-	-	-	-	-	-	-	-	-	-	1 190	1,77	1 190	1,77	43
-	-	-	-	-	-	-	-	-	-	397	0,59	397	0,59	44
-	-	-	-	-	-	-	-	-	-	349	0,52	349	0,52	45
-	-	-	-	-	-	-	-	-	-	/	/	/	/	46
-	-	-	-	-	-	-	-	-	-	5	0,01	5	0,01	47
-	-	-	-	-	-	-	-	-	-	1 296	1,93	1 296	1,93	48
-	-	-	-	-	-	-	-	-	-	20 248	30,10	20 248	30,10	49
-	-	-	-	-	-	-	-	-	-	17 599	26,16	17 599	26,16	50
-	-	-	-	-	-	-	-	-	-	30 367	45,14	30 367	45,14	51
-	-	-	-	-	-	-	-	-	-	18 546	27,57	18 546	27,57	52
-	-	-	-	-	-	-	-	-	-	64 033	95,17	64 033	95,17	53
-	-	-	-	-	-	-	-	-	-	41,01		41,01		54
-	-	-	-	-	-	-	-	-	-	39,02		39,02		55

stete Arbeitszeit (Bruttoverdienst abzüglich Sonderzahlungen, vermögenswirksame Leistungen, Vergütung für nicht gearbeitete Tage, n, Aktienoptionsprogramme, Belegschaftsaktien, Belegschaftseinrichtungen.- 5) Naturleistungen, Firmenwagen, Personalrabatte, Job-Tickets alleistungen zu sichern.- 7) Arbeitgeberbeiträge zur Winterbeschäftigungs-Umlage nach Winterbeschäftigungs-Verordnung.- 8) Sozialleistungen im U2-Verfahren nach Aufwendungsausgleichsgesetz.- 10) Anwerbungskosten, vom Arbeitgeber gestellte Berufskleidung.- 11) sten" der Internationalen Arbeitsorganisation (ILO).- 13) Gesetzliche Arbeitgeberbeiträge zur Sozialversicherung, Entgeltfortzahlung, ume oder Beschäftigtenzahl.- 14) Arbeitskosten insgesamt abzüglich Entgelt für die geleistete Arbeitszeit.- 15) Gesetzliche Arbeitgeberbeiträge r, Steuern auf die Lohnsumme oder Beschäftigtenzahl.-

**Arbeitskosten je Vollzeiteinheit 2020 nach Kostenarten, Wirtschaftszweigen und Unternehmensgrößenklassen**

Neue Länder

P Erziehung und Unterricht

Lfd. Nr.	Schlüssel 1)	Kostenart	10 und mehr	
			EUR	%
1		<b>Bruttoarbeitskosten insgesamt</b> .....	<b>67 800</b>	<b>100,00</b>
2	D	Nettoarbeitskosten (Bruttoarbeitskosten abzüglich Lohnsubventionen) .....	67 767	99,95
3	D.5	Lohnsubventionen (dem Arbeitgeber erstattete Lohn- und Gehaltszahlungen) .....	/	/
4	D.1	Arbeitnehmerentgelt .....	67 442	99,47
5	D.11	Bruttoverdienste .....	50 361	74,28
6	D.111	Bruttoverdienste (ohne Auszubildende) .....	49 913	73,62
7	D.11111	Entgelt für die geleistete Arbeitszeit 2) .....	39 961	58,94
8	D.11112	Sonderzahlungen insgesamt 3) .....	2 496	3,68
9		dar.: von persönlichen Leistungen und vom Unternehmenserfolg abhängig .....	(215)	(0,32)
10	D.1112	Leistungen zur Vermögensbildung der Arbeitnehmer .....	60	0,09
11	D.1113	Vergütung für nicht gearbeitete Tage .....	7 217	10,65
12		Urlaubsvergütung .....	5 618	8,29
13		Vergütung gesetzlicher Feiertage .....	1 426	2,10
14		Vergütung sonstiger betrieblicher oder tariflicher arbeitsfreier Tage .....	173	0,26
15	D.1114	Sachleistungen 4) .....	/	/
16		dar.: unbare individuelle Leistungen 5) .....	/	/
17	D.112	Bruttoverdienste der Auszubildenden .....	(448)	(0,66)
18	D.12	Sozialbeiträge der Arbeitgeber .....	17 081	25,19
19	D.121	Tatsächliche Sozialbeiträge der Arbeitgeber (ohne Auszubildende) 6) .....	9 191	13,56
20	D.1211	Gesetzliche Arbeitgeberbeiträge zur Sozialversicherung .....	8 064	11,89
21		Rentenversicherungsbeiträge .....	3 824	5,64
22		dar.: Aufstockungsbeiträge zur Rentenversicherung im Rahmen der Altersteilzeit .....	8	0,01
23		Arbeitslosenversicherungsbeiträge .....	486	0,72
24		Kranken- und Pflegeversicherungsbeiträge .....	3 460	5,10
25		Beiträge zur gesetzlichen Unfallversicherung .....	286	0,42
26		Umlage für das Insolvenzgeld .....	7	(0,01)
27		Sonstige gesetzliche Aufwendungen 7) .....	-	-
28	D.1212	Aufwendungen für die betriebliche Altersversorgung ohne Entgeltumwandlung .....	1 128	1,66
29		Aufwendungen für betriebliche Ruhegeldzusagen .....	/	/
30		Zuwendungen an Pensionskassen .....	1 069	1,58
31		Zuwendungen an Unterstützungskassen .....	/	/
32		Beiträge zur Direktversicherung .....	/	/
33		Beiträge an Pensionsfonds .....	0	0,00
34		Beiträge an den Pensions-Sicherungs-Verein VVaG .....	/	/
35	D.122	Unterstellte Sozialbeiträge der Arbeitgeber (ohne Auszubildende) 8) .....	7 700	11,36
36	D.1221	Entgeltfortzahlung .....	2 677	3,95
37		Entgeltfortzahlung im Krankheitsfall .....	2 524	3,72
38		Arbeitgeberzuschüsse zum Mutterschaftsgeld 9) .....	/	/
39	D.1222	Unterstellte Sozialbeiträge zur Alters- und Gesundheitsvorsorge von Beamten .....	4 424	6,53
40	D.1223	Zahlungen an aus dem Unternehmen ausscheidende Arbeitnehmer .....	/	/
41		Entlassungsentschädigungen .....	/	/
42		Aufstockungsbeträge zum Bruttoverdienst im Rahmen der Altersteilzeit .....	/	/
43	D.1224	Sonstige freiwillige Sozialleistungen der Arbeitgeber .....	590	0,87
44	D.123	Sozialbeiträge der Arbeitgeber für Auszubildende .....	(190)	0,28
45	D.2	Kosten für die berufliche Aus- und Weiterbildung .....	255	0,38
46	D.3	Sonstige Aufwendungen 10) .....	/	/
47	D.4	Steuern auf die Lohnsumme oder Beschäftigtenzahl 11) .....	31	0,05
		<b>Nachrichtlich:</b>		
48		Aufwendungen der Arbeitnehmer für betriebliche Altersversorgung .....	1 605	2,37
49		Lohnnebenkosten 12) .....	17 439	25,72
50		dar.: gesetzliche Lohnnebenkosten 13) .....	15 386	22,69
51		Personalnebenkosten insgesamt 14) .....	27 839	41,06
52		dar.: gesetzliche Personalnebenkosten 15) .....	16 622	24,52
53		Bruttoarbeitskosten je Vollzeiteinheit einschließlich Auszubildende .....	65 803	97,05
54		Bruttoarbeitskosten je geleistete Stunde der Beschäftigten (ohne Auszubildende) .....	40,18	
55		<b>Nettoarbeitskosten je geleistete Stunde der Beschäftigten (einschl. Auszubildende) .....</b>	<b>38,99</b>	

1) Harmonisierter Schlüssel der statistischen Ämter der Europäischen Union nach Verordnung (EG) 1737/2005.- 2) Laufend gezahltes Entgelt für die geleisteten Sachleistungen.- 3) Zahlungen, die im Allgemeinen nicht laufend mit jeder Lohn- und Gehaltszahlung geleistet werden.- 4) Unbare individuelle Leistungen und Zinsersparnisse.- 6) Zahlungen der Arbeitgeber an Versicherungsträger oder Bildung von Rückstellungen, um ihren Arbeitnehmern Anspruch auf Sozialleistungen der Arbeitgeber direkt an ihre Arbeitnehmer, d. h. ohne Zwischenschaltung eines Versicherungsträgers und ohne Rückstellungen zu bilden.- 9) Beiträge zur Ausgleichsabgabe nach Schwerbehindertengesetz (Teil 2 SGB IX).- 12) Arbeitskosten insg. abzüglich Bruttoverdienste (D.11). Entspricht den "indirekten Kosten".

Arbeitskosten je Vollzeiteinheit in Unternehmen mit ... Arbeitnehmern												Lfd. Nr.
davon mit ... bis ... Arbeitnehmern										50 und mehr		
10 - 49		50 - 249		250 - 499		500 - 999		1000 und mehr				
EUR	%	EUR	%	EUR	%	EUR	%	EUR	%	EUR	%	
46 508	100,00	51 040	100,00	49 718	100,00	51 198	100,00	74 075	100,00	69 211	100,00	1
46 455	99,89	50 834	99,60	49 665	99,89	51 159	99,92	74 067	99,99	69 179	99,95	2
/	/	/	/	/	/	/	/	7	0,01	/	/	3
46 392	99,75	50 908	99,74	49 548	99,66	50 715	99,06	73 660	99,44	68 837	99,46	4
36 522	78,53	39 920	78,21	38 217	76,87	39 570	77,29	54 408	73,45	51 278	74,09	5
36 208	77,85	39 414	77,22	37 793	76,01	39 420	77,00	53 938	72,82	50 821	73,43	6
29 198	62,78	32 018	62,73	30 278	60,90	31 891	62,29	43 084	58,16	40 674	58,77	7
/	/	/	/	/	(4,00)	/	/	2 732	3,69	2 538	3,67	8
/	/	/	/	/	/	/	/	222	0,30	(220)	(0,32)	9
/	/	/	/	/	/	/	/	76	0,10	63	0,09	10
(4 978)	10,70	5 675	11,12	5 393	10,85	5 429	10,60	7 845	10,59	7 366	10,64	11
(3 862)	8,30	4 497	8,81	4 225	8,50	4 189	8,18	6 097	8,23	5 734	8,29	12
1 024	2,20	1 140	2,23	1 098	2,21	1 110	2,17	1 539	2,08	1 453	2,10	13
/	/	/	/	/	/	/	/	208	0,28	179	0,26	14
/	/	/	/	/	/	/	/	/	/	/	/	15
/	/	/	/	/	/	/	/	/	/	/	/	16
/	/	/	/	/	/	/	/	470	0,63	(457)	(0,66)	17
9 870	21,22	10 988	21,53	11 330	22,79	11 145	21,77	19 252	25,99	17 559	25,37	18
8 045	17,30	8 654	16,96	8 672	17,44	8 590	16,78	9 431	12,73	9 267	13,39	19
7 600	16,34	8 091	15,85	7 922	15,93	7 887	15,41	8 119	10,96	8 094	11,70	20
(3 588)	7,71	3 779	7,40	3 692	7,43	3 680	7,19	3 868	5,22	3 840	5,55	21
-	-	/	/	/	/	/	/	11	0,01	9	0,01	22
(437)	0,94	471	0,92	467	0,94	459	0,90	495	0,67	489	0,71	23
3 299	7,09	3 559	6,97	3 478	7,00	3 458	6,76	3 460	4,67	3 471	5,02	24
/	/	(259)	0,51	(262)	(0,53)	(268)	(0,52)	295	0,40	288	0,42	25
(20)	0,04	24	0,05	24	0,05	21	0,04	1	0,00	(6)	(0,01)	26
-	-	-	-	-	-	-	-	-	-	-	-	27
/	/	/	/	/	/	/	/	1 312	1,77	1 173	1,69	28
/	/	/	/	/	/	/	/	14	0,02	/	/	29
/	/	/	/	/	/	/	/	1 286	1,74	1 117	1,61	30
/	/	/	/	/	/	/	/	/	/	/	/	31
/	/	/	/	/	/	/	/	/	/	/	/	32
-	-	-	-	-	-	-	-	0	0,00	0	0,00	33
-	-	/	/	-	-	-	-	1	0,00	/	/	34
(1 720)	3,70	(2 170)	(4,25)	/	(5,06)	(2 502)	(4,89)	9 610	12,97	8 096	11,70	35
(1 686)	3,62	(2 134)	(4,18)	(2 421)	(4,87)	(2 465)	(4,82)	2 863	3,87	2 743	3,96	36
(1 507)	3,24	(1 936)	(3,79)	/	(4,47)	(2 277)	/	2 724	3,68	2 591	3,74	37
/	/	/	/	/	/	/	/	/	/	/	/	38
-	-	-	-	-	-	-	-	5 957	8,04	4 717	6,82	39
/	/	/	/	/	/	/	/	4	0,01	/	/	40
/	/	/	/	/	/	/	/	4	0,01	/	/	41
/	/	/	/	/	/	/	/	/	/	/	/	42
/	/	/	/	/	/	/	/	785	1,06	628	0,91	43
/	/	/	/	/	/	/	/	212	0,29	(196)	0,28	44
/	/	/	/	/	/	/	/	289	0,39	266	0,38	45
/	/	/	/	/	/	/	/	/	/	/	/	46
/	/	32	0,06	29	(0,06)	27	(0,05)	32	0,04	31	0,05	47
/	/	/	/	/	/	/	/	2 079	2,81	1 697	2,45	48
9 986	21,47	11 120	21,79	11 501	23,13	11 628	22,71	19 667	26,55	17 933	25,91	49
9 413	20,24	10 420	20,41	10 517	21,15	10 433	20,38	17 183	23,20	15 782	22,80	50
17 310	37,22	19 022	37,27	19 440	39,10	19 307	37,71	30 990	41,84	28 537	41,23	51
10 332	22,22	11 396	22,33	11 471	23,07	11 490	22,44	18 511	24,99	17 038	24,62	52
44 984	96,72	48 013	94,07	46 974	94,48	50 194	98,04	72 324	97,64	67 188	97,08	53
28,64		31,06		30,45		31,09		43,45		40,92		54
27,64		29,24		28,78		30,46		42,40		39,72		55

stete Arbeitszeit (Bruttoverdienst abzüglich Sonderzahlungen, vermögenswirksame Leistungen, Vergütung für nicht gearbeitete Tage, n, Aktienoptionsprogramme, Belegschaftsaktien, Belegschaftseinrichtungen.- 5) Naturleistungen, Firmenwagen, Personalrabatte, Job-Tickets alleistungen zu sichern.- 7) Arbeitgeberbeiträge zur Winterbeschäftigungs-Umlage nach Winterbeschäftigungs-Verordnung.- 8) Sozialleistungen im U2-Verfahren nach Aufwendungsausgleichsgesetz.- 10) Anwerbungskosten, vom Arbeitgeber gestellte Berufskleidung.- 11) sten" der Internationalen Arbeitsorganisation (ILO).- 13) Gesetzliche Arbeitgeberbeiträge zur Sozialversicherung, Entgeltfortzahlung, ume oder Beschäftigtenzahl.- 14) Arbeitskosten insgesamt abzüglich Entgelt für die geleistete Arbeitszeit.- 15) Gesetzliche Arbeitgeberbeiträge r, Steuern auf die Lohnsumme oder Beschäftigtenzahl.-

**Arbeitskosten je Vollzeiteinheit 2020 nach Kostenarten, Wirtschaftszweigen und Unternehmensgrößenklassen**

Neue Länder

85 Erziehung und Unterricht

Lfd. Nr.	Schlüssel 1)	Kostenart	10 und mehr	
			EUR	%
1		<b>Bruttoarbeitskosten insgesamt</b> .....	<b>67 800</b>	<b>100,00</b>
2	D	Nettoarbeitskosten (Bruttoarbeitskosten abzüglich Lohnsubventionen) .....	67 767	99,95
3	D.5	Lohnsubventionen (dem Arbeitgeber erstattete Lohn- und Gehaltszahlungen) .....	/	/
4	D.1	Arbeitnehmerentgelt .....	67 442	99,47
5	D.11	Bruttoverdienste .....	50 361	74,28
6	D.111	Bruttoverdienste (ohne Auszubildende) .....	49 913	73,62
7	D.11111	Entgelt für die geleistete Arbeitszeit 2) .....	39 961	58,94
8	D.11112	Sonderzahlungen insgesamt 3) .....	2 496	3,68
9		dar.: von persönlichen Leistungen und vom Unternehmenserfolg abhängig .....	(215)	(0,32)
10	D.1112	Leistungen zur Vermögensbildung der Arbeitnehmer .....	60	0,09
11	D.1113	Vergütung für nicht gearbeitete Tage .....	7 217	10,65
12		Urlaubsvergütung .....	5 618	8,29
13		Vergütung gesetzlicher Feiertage .....	1 426	2,10
14		Vergütung sonstiger betrieblicher oder tariflicher arbeitsfreier Tage .....	173	0,26
15	D.1114	Sachleistungen 4) .....	/	/
16		dar.: unbare individuelle Leistungen 5) .....	/	/
17	D.112	Bruttoverdienste der Auszubildenden .....	(448)	(0,66)
18	D.12	Sozialbeiträge der Arbeitgeber .....	17 081	25,19
19	D.121	Tatsächliche Sozialbeiträge der Arbeitgeber (ohne Auszubildende) 6) .....	9 191	13,56
20	D.1211	Gesetzliche Arbeitgeberbeiträge zur Sozialversicherung .....	8 064	11,89
21		Rentenversicherungsbeiträge .....	3 824	5,64
22		dar.: Aufstockungsbeiträge zur Rentenversicherung im Rahmen der Altersteilzeit .....	8	0,01
23		Arbeitslosenversicherungsbeiträge .....	486	0,72
24		Kranken- und Pflegeversicherungsbeiträge .....	3 460	5,10
25		Beiträge zur gesetzlichen Unfallversicherung .....	286	0,42
26		Umlage für das Insolvenzgeld .....	7	(0,01)
27		Sonstige gesetzliche Aufwendungen 7) .....	-	-
28	D.1212	Aufwendungen für die betriebliche Altersversorgung ohne Entgeltumwandlung .....	1 128	1,66
29		Aufwendungen für betriebliche Ruhegeldzusagen .....	/	/
30		Zuwendungen an Pensionskassen .....	1 069	1,58
31		Zuwendungen an Unterstützungskassen .....	/	/
32		Beiträge zur Direktversicherung .....	/	/
33		Beiträge an Pensionsfonds .....	0	0,00
34		Beiträge an den Pensions-Sicherungs-Verein VVaG .....	/	/
35	D.122	Unterstellte Sozialbeiträge der Arbeitgeber (ohne Auszubildende) 8) .....	7 700	11,36
36	D.1221	Entgeltfortzahlung .....	2 677	3,95
37		Entgeltfortzahlung im Krankheitsfall .....	2 524	3,72
38		Arbeitgeberzuschüsse zum Mutterschaftsgeld 9) .....	/	/
39	D.1222	Unterstellte Sozialbeiträge zur Alters- und Gesundheitsvorsorge von Beamten .....	4 424	6,53
40	D.1223	Zahlungen an aus dem Unternehmen ausscheidende Arbeitnehmer .....	/	/
41		Entlassungsentschädigungen .....	/	/
42		Aufstockungsbeträge zum Bruttoverdienst im Rahmen der Altersteilzeit .....	/	/
43	D.1224	Sonstige freiwillige Sozialleistungen der Arbeitgeber .....	590	0,87
44	D.123	Sozialbeiträge der Arbeitgeber für Auszubildende .....	(190)	0,28
45	D.2	Kosten für die berufliche Aus- und Weiterbildung .....	255	0,38
46	D.3	Sonstige Aufwendungen 10) .....	/	/
47	D.4	Steuern auf die Lohnsumme oder Beschäftigtenzahl 11) .....	31	0,05
		<b>Nachrichtlich:</b>		
48		Aufwendungen der Arbeitnehmer für betriebliche Altersversorgung .....	1 605	2,37
49		Lohnnebenkosten 12) .....	17 439	25,72
50		dar.: gesetzliche Lohnnebenkosten 13) .....	15 386	22,69
51		Personalnebenkosten insgesamt 14) .....	27 839	41,06
52		dar.: gesetzliche Personalnebenkosten 15) .....	16 622	24,52
53		Bruttoarbeitskosten je Vollzeiteinheit einschließlich Auszubildende .....	65 803	97,05
54		Bruttoarbeitskosten je geleistete Stunde der Beschäftigten (ohne Auszubildende) .....	40,18	
55		<b>Nettoarbeitskosten je geleistete Stunde der Beschäftigten (einschl. Auszubildende) .....</b>	<b>38,99</b>	

1) Harmonisierter Schlüssel der statistischen Ämter der Europäischen Union nach Verordnung (EG) 1737/2005.- 2) Laufend gezahltes Entgelt für die geleisteten Sachleistungen.- 3) Zahlungen, die im Allgemeinen nicht laufend mit jeder Lohn- und Gehaltszahlung geleistet werden.- 4) Unbare individuelle Leistungen und Zinsersparnisse.- 6) Zahlungen der Arbeitgeber an Versicherungsträger oder Bildung von Rückstellungen, um ihren Arbeitnehmern Anspruch auf Sozialleistungen der Arbeitgeber direkt an ihre Arbeitnehmer, d. h. ohne Zwischenschaltung eines Versicherungsträgers und ohne Rückstellungen zu bilden.- 9) Beiträge zur Ausgleichsabgabe nach Schwerbehindertengesetz (Teil 2 SGB IX).- 12) Arbeitskosten insg. abzüglich Bruttoverdienste (D.11). Entspricht den "indirekten Kosten".



Arbeitskosten je Vollzeiteinheit in Unternehmen mit ... Arbeitnehmern												Lfd. Nr.
davon mit ... bis ... Arbeitnehmern										50 und mehr		
10 - 49		50 - 249		250 - 499		500 - 999		1000 und mehr				
EUR	%	EUR	%	EUR	%	EUR	%	EUR	%	EUR	%	
46 508	100,00	51 040	100,00	49 718	100,00	51 198	100,00	74 075	100,00	69 211	100,00	1
46 455	99,89	50 834	99,60	49 665	99,89	51 159	99,92	74 067	99,99	69 179	99,95	2
/	/	/	/	/	/	/	/	7	0,01	/	/	3
46 392	99,75	50 908	99,74	49 548	99,66	50 715	99,06	73 660	99,44	68 837	99,46	4
36 522	78,53	39 920	78,21	38 217	76,87	39 570	77,29	54 408	73,45	51 278	74,09	5
36 208	77,85	39 414	77,22	37 793	76,01	39 420	77,00	53 938	72,82	50 821	73,43	6
29 198	62,78	32 018	62,73	30 278	60,90	31 891	62,29	43 084	58,16	40 674	58,77	7
/	/	/	/	/	(4,00)	/	/	2 732	3,69	2 538	3,67	8
/	/	/	/	/	/	/	/	222	0,30	(220)	(0,32)	9
/	/	/	/	/	/	/	/	76	0,10	63	0,09	10
(4 978)	10,70	5 675	11,12	5 393	10,85	5 429	10,60	7 845	10,59	7 366	10,64	11
(3 862)	8,30	4 497	8,81	4 225	8,50	4 189	8,18	6 097	8,23	5 734	8,29	12
1 024	2,20	1 140	2,23	1 098	2,21	1 110	2,17	1 539	2,08	1 453	2,10	13
/	/	/	/	/	/	/	/	208	0,28	179	0,26	14
/	/	/	/	/	/	/	/	/	/	/	/	15
/	/	/	/	/	/	/	/	/	/	/	/	16
/	/	/	/	/	/	/	/	470	0,63	(457)	(0,66)	17
9 870	21,22	10 988	21,53	11 330	22,79	11 145	21,77	19 252	25,99	17 559	25,37	18
8 045	17,30	8 654	16,96	8 672	17,44	8 590	16,78	9 431	12,73	9 267	13,39	19
7 600	16,34	8 091	15,85	7 922	15,93	7 887	15,41	8 119	10,96	8 094	11,70	20
(3 588)	7,71	3 779	7,40	3 692	7,43	3 680	7,19	3 868	5,22	3 840	5,55	21
-	-	/	/	/	/	/	/	11	0,01	9	0,01	22
(437)	0,94	471	0,92	467	0,94	459	0,90	495	0,67	489	0,71	23
3 299	7,09	3 559	6,97	3 478	7,00	3 458	6,76	3 460	4,67	3 471	5,02	24
/	/	(259)	0,51	(262)	(0,53)	(268)	(0,52)	295	0,40	288	0,42	25
(20)	0,04	24	0,05	24	0,05	21	0,04	1	0,00	(6)	(0,01)	26
-	-	-	-	-	-	-	-	-	-	-	-	27
/	/	/	/	/	/	/	/	1 312	1,77	1 173	1,69	28
/	/	/	/	/	/	/	/	14	0,02	/	/	29
/	/	/	/	/	/	/	/	1 286	1,74	1 117	1,61	30
/	/	/	/	/	/	/	/	/	/	/	/	31
/	/	/	/	/	/	/	/	/	/	/	/	32
-	-	-	-	-	-	-	-	0	0,00	0	0,00	33
-	-	/	/	-	-	-	-	1	0,00	/	/	34
(1 720)	3,70	(2 170)	(4,25)	/	(5,06)	(2 502)	(4,89)	9 610	12,97	8 096	11,70	35
(1 686)	3,62	(2 134)	(4,18)	(2 421)	(4,87)	(2 465)	(4,82)	2 863	3,87	2 743	3,96	36
(1 507)	3,24	(1 936)	(3,79)	/	(4,47)	(2 277)	/	2 724	3,68	2 591	3,74	37
/	/	/	/	/	/	/	/	/	/	/	/	38
-	-	-	-	-	-	-	-	5 957	8,04	4 717	6,82	39
/	/	/	/	/	/	/	/	4	0,01	/	/	40
/	/	/	/	/	/	/	/	4	0,01	/	/	41
/	/	/	/	/	/	/	/	/	/	/	/	42
/	/	/	/	/	/	/	/	785	1,06	628	0,91	43
/	/	/	/	/	/	/	/	212	0,29	(196)	0,28	44
/	/	/	/	/	/	/	/	289	0,39	266	0,38	45
/	/	/	/	/	/	/	/	/	/	/	/	46
/	/	32	0,06	29	(0,06)	27	(0,05)	32	0,04	31	0,05	47
/	/	/	/	/	/	/	/	2 079	2,81	1 697	2,45	48
9 986	21,47	11 120	21,79	11 501	23,13	11 628	22,71	19 667	26,55	17 933	25,91	49
9 413	20,24	10 420	20,41	10 517	21,15	10 433	20,38	17 183	23,20	15 782	22,80	50
17 310	37,22	19 022	37,27	19 440	39,10	19 307	37,71	30 990	41,84	28 537	41,23	51
10 332	22,22	11 396	22,33	11 471	23,07	11 490	22,44	18 511	24,99	17 038	24,62	52
44 984	96,72	48 013	94,07	46 974	94,48	50 194	98,04	72 324	97,64	67 188	97,08	53
28,64		31,06		30,45		31,09		43,45		40,92		54
27,64		29,24		28,78		30,46		42,40		39,72		55

stete Arbeitszeit (Bruttoverdienst abzüglich Sonderzahlungen, vermögenswirksame Leistungen, Vergütung für nicht gearbeitete Tage, n, Aktienoptionsprogramme, Belegschaftsaktien, Belegschaftseinrichtungen.- 5) Naturleistungen, Firmenwagen, Personalrabatte, Job-Tickets alleistungen zu sichern.- 7) Arbeitgeberbeiträge zur Winterbeschäftigungs-Umlage nach Winterbeschäftigungs-Verordnung.- 8) Sozialleistungen im U2-Verfahren nach Aufwendungsausgleichsgesetz.- 10) Anwerbungskosten, vom Arbeitgeber gestellte Berufskleidung.- 11) sten" der Internationalen Arbeitsorganisation (ILO).- 13) Gesetzliche Arbeitgeberbeiträge zur Sozialversicherung, Entgeltfortzahlung, ume oder Beschäftigtenzahl.- 14) Arbeitskosten insgesamt abzüglich Entgelt für die geleistete Arbeitszeit.- 15) Gesetzliche Arbeitgeberbeiträge r, Steuern auf die Lohnsumme oder Beschäftigtenzahl.-

**Arbeitskosten je Vollzeiteinheit 2020 nach Kostenarten, Wirtschaftszweigen und Unternehmensgrößenklassen**

Neue Länder

Q Gesundheits- und Sozialwesen

Lfd. Nr.	Schlüssel 1)	Kostenart	10 und mehr	
			EUR	%
1		<b>Bruttoarbeitskosten insgesamt</b> .....	<b>52 422</b>	<b>100,00</b>
2	D	Nettoarbeitskosten (Bruttoarbeitskosten abzüglich Lohnsubventionen) .....	52 313	99,79
3	D.5	Lohnsubventionen (dem Arbeitgeber erstattete Lohn- und Gehaltszahlungen) .....	/	/
4	D.1	Arbeitnehmerentgelt .....	52 171	99,52
5	D.11	Bruttoverdienste .....	40 873	77,97
6	D.111	Bruttoverdienste (ohne Auszubildende) .....	40 104	76,50
7	D.11111	Entgelt für die geleistete Arbeitszeit 2) .....	32 123	61,28
8	D.11112	Sonderzahlungen insgesamt 3) .....	2 137	4,08
9		dar.: von persönlichen Leistungen und vom Unternehmenserfolg abhängig .....	(192)	(0,37)
10	D.1112	Leistungen zur Vermögensbildung der Arbeitnehmer .....	(34)	(0,06)
11	D.1113	Vergütung für nicht gearbeitete Tage .....	5 634	10,75
12		Urlaubsvergütung .....	4 356	8,31
13		Vergütung gesetzlicher Feiertage .....	1 152	2,20
14		Vergütung sonstiger betrieblicher oder tariflicher arbeitsfreier Tage .....	/	/
15	D.1114	Sachleistungen 4) .....	(177)	(0,34)
16		dar.: unbare individuelle Leistungen 5) .....	(142)	(0,27)
17	D.112	Bruttoverdienste der Auszubildenden .....	769	1,47
18	D.12	Sozialbeiträge der Arbeitgeber .....	11 299	21,55
19	D.121	Tatsächliche Sozialbeiträge der Arbeitgeber (ohne Auszubildende) 6) .....	8 408	16,04
20	D.1211	Gesetzliche Arbeitgeberbeiträge zur Sozialversicherung .....	7 611	14,52
21		Rentenversicherungsbeiträge .....	3 559	6,79
22		dar.: Aufstockungsbeiträge zur Rentenversicherung im Rahmen der Altersteilzeit .....	/	/
23		Arbeitslosenversicherungsbeiträge .....	447	0,85
24		Kranken- und Pflegeversicherungsbeiträge .....	3 270	6,24
25		Beiträge zur gesetzlichen Unfallversicherung .....	315	0,60
26		Umlage für das Insolvenzgeld .....	19	0,04
27		Sonstige gesetzliche Aufwendungen 7) .....	-	-
28	D.1212	Aufwendungen für die betriebliche Altersversorgung ohne Entgeltumwandlung .....	797	1,52
29		Aufwendungen für betriebliche Ruhegeldzusagen .....	/	/
30		Zuwendungen an Pensionskassen .....	648	1,24
31		Zuwendungen an Unterstützungskassen .....	(56)	(0,11)
32		Beiträge zur Direktversicherung .....	/	/
33		Beiträge an Pensionsfonds .....	0	0,00
34		Beiträge an den Pensions-Sicherungs-Verein VVaG .....	/	/
35	D.122	Unterstellte Sozialbeiträge der Arbeitgeber (ohne Auszubildende) 8) .....	2 681	5,11
36	D.1221	Entgeltfortzahlung .....	2 551	4,87
37		Entgeltfortzahlung im Krankheitsfall .....	2 367	4,52
38		Arbeitgeberzuschüsse zum Mutterschaftsgeld 9) .....	184	0,35
39	D.1222	Unterstellte Sozialbeiträge zur Alters- und Gesundheitsvorsorge von Beamten .....	38	0,07
40	D.1223	Zahlungen an aus dem Unternehmen ausscheidende Arbeitnehmer .....	/	/
41		Entlassungsentschädigungen .....	/	/
42		Aufstockungsbeträge zum Bruttoverdienst im Rahmen der Altersteilzeit .....	/	/
43	D.1224	Sonstige freiwillige Sozialleistungen der Arbeitgeber .....	51	0,10
44	D.123	Sozialbeiträge der Arbeitgeber für Auszubildende .....	210	0,40
45	D.2	Kosten für die berufliche Aus- und Weiterbildung .....	(168)	(0,32)
46	D.3	Sonstige Aufwendungen 10) .....	(66)	(0,13)
47	D.4	Steuern auf die Lohnsumme oder Beschäftigtenzahl 11) .....	17	0,03
		<b>Nachrichtlich:</b>		
48		Aufwendungen der Arbeitnehmer für betriebliche Altersversorgung .....	718	1,37
49		Lohnnebenkosten 12) .....	11 549	22,03
50		dar.: gesetzliche Lohnnebenkosten 13) .....	10 427	19,89
51		Personalnebenkosten insgesamt 14) .....	20 299	38,72
52		dar.: gesetzliche Personalnebenkosten 15) .....	11 370	21,69
53		Bruttoarbeitskosten je Vollzeiteinheit einschließlich Auszubildende .....	49 857	95,11
54		Bruttoarbeitskosten je geleistete Stunde der Beschäftigten (ohne Auszubildende) .....	32,14	
55		<b>Nettoarbeitskosten je geleistete Stunde der Beschäftigten (einschl. Auszubildende) .....</b>	<b>30,49</b>	

1) Harmonisierter Schlüssel der statistischen Ämter der Europäischen Union nach Verordnung (EG) 1737/2005.- 2) Laufend gezahltes Entgelt für die geleisteten Sachleistungen.- 3) Zahlungen, die im Allgemeinen nicht laufend mit jeder Lohn- und Gehaltszahlung geleistet werden.- 4) Unbare individuelle Leistungen und Zinsersparnisse.- 6) Zahlungen der Arbeitgeber an Versicherungsträger oder Bildung von Rückstellungen, um ihren Arbeitnehmern Anspruch auf Sozialleistungen der Arbeitgeber direkt an ihre Arbeitnehmer, d. h. ohne Zwischenschaltung eines Versicherungsträgers und ohne Rückstellungen zu bilden.- 9) Beiträge zur Ausgleichsabgabe nach Schwerbehindertengesetz (Teil 2 SGB IX).- 12) Arbeitskosten insg. abzüglich Bruttoverdienste (D.11). Entspricht den "indirekten Kosten".

Arbeitskosten je Vollzeiteinheit in Unternehmen mit ... Arbeitnehmern												Lfd. Nr.
davon mit ... bis ... Arbeitnehmern										50 und mehr		
10 - 49		50 - 249		250 - 499		500 - 999		1000 und mehr				
EUR	%	EUR	%	EUR	%	EUR	%	EUR	%	EUR	%	
39 386	100,00	42 260	100,00	48 759	100,00	57 656	100,00	64 157	100,00	54 519	100,00	1
39 178	99,47	42 075	99,56	48 655	99,79	57 564	99,84	64 130	99,96	54 426	99,83	2
/	/	/	/	/	/	/	/	(27)	(0,04)	/	/	3
39 221	99,58	42 054	99,51	48 492	99,45	57 376	99,52	63 859	99,54	54 255	99,51	4
31 297	79,46	33 078	78,27	37 784	77,49	45 557	79,02	49 563	77,25	42 413	77,80	5
30 961	78,61	32 642	77,24	37 131	76,15	44 656	77,45	48 394	75,43	41 575	76,26	6
25 333	64,32	26 653	63,07	29 808	61,13	35 518	61,60	38 270	59,65	33 215	60,92	7
/	/	(1 340)	(3,17)	(2 034)	(4,17)	(2 592)	(4,50)	2 892	4,51	2 273	4,17	8
/	/	/	/	/	/	/	/	290	0,45	(209)	(0,38)	9
/	/	/	/	/	/	/	/	49	0,08	35	0,06	10
4 006	10,17	4 473	10,58	5 121	10,50	(6 315)	10,95	7 037	10,97	5 896	10,81	11
3 088	7,84	3 476	8,22	3 966	8,13	(4 852)	8,42	5 443	8,48	4 560	8,36	12
878	2,23	941	2,23	1 060	2,17	1 268	2,20	1 402	2,19	1 196	2,19	13
/	/	/	/	/	/	/	/	192	0,30	/	/	14
/	/	/	/	/	/	/	/	146	0,23	(156)	(0,29)	15
/	/	/	/	/	/	/	/	96	0,15	(120)	(0,22)	16
/	/	/	/	(1,34)	/	/	/	1 169	1,82	839	1,54	17
7 925	20,12	8 977	21,24	10 708	21,96	11 819	20,50	14 296	22,28	11 842	21,72	18
6 358	16,14	6 817	16,13	8 022	16,45	8 808	15,28	10 332	16,10	8 738	16,03	19
6 067	15,40	6 455	15,27	7 354	15,08	7 981	13,84	8 990	14,01	7 859	14,42	20
2 785	7,07	2 965	7,02	3 423	7,02	3 679	6,38	4 289	6,68	3 684	6,76	21
-	-	/	/	/	/	/	/	6	0,01	/	/	22
336	0,85	368	0,87	429	0,88	476	0,83	543	0,85	465	0,85	23
2 661	6,76	2 809	6,65	3 175	6,51	3 447	5,98	3 803	5,93	3 368	6,18	24
267	(0,68)	294	0,70	(305)	(0,63)	(357)	(0,62)	338	0,53	323	0,59	25
18	0,04	19	0,04	22	0,04	(23)	(0,04)	17	0,03	19	0,03	26
-	-	-	-	-	-	-	-	-	-	-	-	27
/	/	/	/	/	/	/	/	1 342	2,09	878	1,61	28
/	/	/	/	/	/	/	/	12	0,02	/	/	29
/	/	/	/	/	/	/	/	1 141	1,78	746	1,37	30
/	/	/	/	/	/	/	/	125	0,20	(60)	(0,11)	31
/	/	/	/	/	/	/	/	(63)	(0,10)	(66)	(0,12)	32
-	-	-	-	-	-	-	-	0	0,00	0	0,00	33
/	/	/	/	/	/	/	/	0	0,00	/	/	34
(1 475)	(3,74)	2 047	4,84	2 509	5,15	(2 780)	4,82	3 634	5,66	2 875	5,27	35
(1 445)	(3,67)	2 001	4,74	2 449	5,02	(2 681)	4,65	3 366	5,25	2 729	5,01	36
(1 300)	(3,30)	1 843	4,36	2 267	(4,65)	(2 473)	4,29	3 157	4,92	2 539	4,66	37
146	0,37	159	0,38	181	0,37	208	0,36	209	0,33	190	0,35	38
-	-	-	-	-	-	-	-	111	0,17	45	0,08	39
/	/	/	/	/	/	/	/	44	0,07	/	/	40
/	/	/	/	/	/	/	/	39	0,06	/	/	41
/	/	/	/	/	/	/	/	5	0,01	/	/	42
/	/	/	/	/	/	/	/	113	0,18	58	0,11	43
/	/	/	/	/	(0,36)	/	/	330	0,51	229	0,42	44
/	/	/	/	/	/	/	/	189	0,29	(178)	(0,33)	45
/	/	/	/	/	/	/	/	94	0,15	(69)	(0,13)	46
/	/	20	0,05	20	0,04	18	(0,03)	16	0,02	18	0,03	47
/	/	/	/	/	/	/	/	1 426	2,22	816	1,50	48
8 089	20,54	9 182	21,73	10 975	22,51	12 098	20,98	14 594	22,75	12 106	22,20	49
7 614	19,33	8 589	20,32	9 999	20,51	10 911	18,92	12 813	19,97	10 880	19,96	50
14 053	35,68	15 608	36,93	18 951	38,87	22 137	38,40	25 887	40,35	21 304	39,08	51
8 401	21,33	9 417	22,28	10 882	22,32	11 948	20,72	13 885	21,64	11 847	21,73	52
38 378	97,44	40 960	96,92	46 490	95,35	54 345	94,26	59 819	93,24	51 653	94,74	53
24,40		25,77		30,19		35,36		39,15		33,37		54
23,63		24,85		28,71		33,29		36,48		31,55		55

stete Arbeitszeit (Bruttoverdienst abzüglich Sonderzahlungen, vermögenswirksame Leistungen, Vergütung für nicht gearbeitete Tage, n, Aktienoptionsprogramme, Belegschaftsaktien, Belegschaftseinrichtungen.- 5) Naturleistungen, Firmenwagen, Personalrabatte, Job-Tickets alleistungen zu sichern.- 7) Arbeitgeberbeiträge zur Winterbeschäftigungs-Umlage nach Winterbeschäftigungs-Verordnung.- 8) Sozialleistungen im U2-Verfahren nach Aufwendungsausgleichsgesetz.- 10) Anwerbungskosten, vom Arbeitgeber gestellte Berufskleidung.- 11) sten" der Internationalen Arbeitsorganisation (ILO).- 13) Gesetzliche Arbeitgeberbeiträge zur Sozialversicherung, Entgeltfortzahlung, ume oder Beschäftigtenzahl.- 14) Arbeitskosten insgesamt abzüglich Entgelt für die geleistete Arbeitszeit.- 15) Gesetzliche Arbeitgeberbeiträge 1, Steuern auf die Lohnsumme oder Beschäftigtenzahl.-

**Arbeitskosten je Vollzeiteinheit 2020 nach Kostenarten, Wirtschaftszweigen und Unternehmensgrößenklassen**

Neue Länder

86 Gesundheitswesen

Lfd. Nr.	Schlüssel 1)	Kostenart	10 und mehr	
			EUR	%
1		<b>Bruttoarbeitskosten insgesamt</b> .....	<b>61 485</b>	<b>100,00</b>
2	D	Nettoarbeitskosten (Bruttoarbeitskosten abzüglich Lohnsubventionen) .....	61 403	99,87
3	D.5	Lohnsubventionen (dem Arbeitgeber erstattete Lohn- und Gehaltszahlungen) .....	/	/
4	D.1	Arbeitnehmerentgelt .....	61 178	99,50
5	D.11	Bruttoverdienste .....	48 080	78,20
6	D.111	Bruttoverdienste (ohne Auszubildende) .....	47 020	76,47
7	D.11111	Entgelt für die geleistete Arbeitszeit 2) .....	37 413	60,85
8	D.11112	Sonderzahlungen insgesamt 3) .....	2 624	4,27
9		dar.: von persönlichen Leistungen und vom Unternehmenserfolg abhängig .....	/	/
10	D.1112	Leistungen zur Vermögensbildung der Arbeitnehmer .....	(46)	(0,08)
11	D.1113	Vergütung für nicht gearbeitete Tage .....	6 733	10,95
12		Urlaubsvergütung .....	5 200	8,46
13		Vergütung gesetzlicher Feiertage .....	1 353	2,20
14		Vergütung sonstiger betrieblicher oder tariflicher arbeitsfreier Tage .....	/	/
15	D.1114	Sachleistungen 4) .....	/	/
16		dar.: unbare individuelle Leistungen 5) .....	/	/
17	D.112	Bruttoverdienste der Auszubildenden .....	1 059	1,72
18	D.12	Sozialbeiträge der Arbeitgeber .....	13 098	21,30
19	D.121	Tatsächliche Sozialbeiträge der Arbeitgeber (ohne Auszubildende) 6) .....	9 547	15,53
20	D.1211	Gesetzliche Arbeitgeberbeiträge zur Sozialversicherung .....	8 490	13,81
21		Rentenversicherungsbeiträge .....	4 035	6,56
22		dar.: Aufstockungsbeiträge zur Rentenversicherung im Rahmen der Altersteilzeit .....	/	/
23		Arbeitslosenversicherungsbeiträge .....	512	0,83
24		Kranken- und Pflegeversicherungsbeiträge .....	3 596	5,85
25		Beiträge zur gesetzlichen Unfallversicherung .....	330	0,54
26		Umlage für das Insolvenzgeld .....	17	0,03
27		Sonstige gesetzliche Aufwendungen 7) .....	-	-
28	D.1212	Aufwendungen für die betriebliche Altersversorgung ohne Entgeltumwandlung .....	1 057	1,72
29		Aufwendungen für betriebliche Ruhegeldzusagen .....	/	/
30		Zuwendungen an Pensionskassen .....	913	1,48
31		Zuwendungen an Unterstützungskassen .....	88	0,14
32		Beiträge zur Direktversicherung .....	/	/
33		Beiträge an Pensionsfonds .....	0	0,00
34		Beiträge an den Pensions-Sicherungs-Verein VVaG .....	/	/
35	D.122	Unterstellte Sozialbeiträge der Arbeitgeber (ohne Auszubildende) 8) .....	3 261	5,30
36	D.1221	Entgeltfortzahlung .....	3 051	4,96
37		Entgeltfortzahlung im Krankheitsfall .....	2 846	4,63
38		Arbeitgeberzuschüsse zum Mutterschaftsgeld 9) .....	205	0,33
39	D.1222	Unterstellte Sozialbeiträge zur Alters- und Gesundheitsvorsorge von Beamten .....	76	0,12
40	D.1223	Zahlungen an aus dem Unternehmen ausscheidende Arbeitnehmer .....	/	/
41		Entlassungsentschädigungen .....	/	/
42		Aufstockungsbeträge zum Bruttoverdienst im Rahmen der Altersteilzeit .....	/	/
43	D.1224	Sonstige freiwillige Sozialleistungen der Arbeitgeber .....	86	0,14
44	D.123	Sozialbeiträge der Arbeitgeber für Auszubildende .....	291	0,47
45	D.2	Kosten für die berufliche Aus- und Weiterbildung .....	(203)	(0,33)
46	D.3	Sonstige Aufwendungen 10) .....	(91)	(0,15)
47	D.4	Steuern auf die Lohnsumme oder Beschäftigtenzahl 11) .....	13	0,02
		<b>Nachrichtlich:</b>		
48		Aufwendungen der Arbeitnehmer für betriebliche Altersversorgung .....	1 176	1,91
49		Lohnnebenkosten 12) .....	13 405	21,80
50		dar.: gesetzliche Lohnnebenkosten 13) .....	11 921	19,39
51		Personalnebenkosten insgesamt 14) .....	24 072	39,15
52		dar.: gesetzliche Personalnebenkosten 15) .....	12 982	21,11
53		Bruttoarbeitskosten je Vollzeiteinheit einschließlich Auszubildende .....	57 550	93,60
54		Bruttoarbeitskosten je geleistete Stunde der Beschäftigten (ohne Auszubildende) .....	37,86	
55		<b>Nettoarbeitskosten je geleistete Stunde der Beschäftigten (einschl. Auszubildende)</b> .....	<b>35,36</b>	

1) Harmonisierter Schlüssel der statistischen Ämter der Europäischen Union nach Verordnung (EG) 1737/2005.- 2) Laufend gezahltes Entgelt für die geleisteten Sachleistungen.- 3) Zahlungen, die im Allgemeinen nicht laufend mit jeder Lohn- und Gehaltszahlung geleistet werden.- 4) Unbare individuelle Leistungen und Zinsersparnisse.- 6) Zahlungen der Arbeitgeber an Versicherungsträger oder Bildung von Rückstellungen, um ihren Arbeitnehmern Anspruch auf Sozialleistungen der Arbeitgeber direkt an ihre Arbeitnehmer, d. h. ohne Zwischenschaltung eines Versicherungsträgers und ohne Rückstellungen zu bilden.- 9) Beiträge zur Ausgleichsabgabe nach Schwerbehindertengesetz (Teil 2 SGB IX).- 12) Arbeitskosten insg. abzüglich Bruttoverdienste (D.11). Entspricht den "indirekten Kosten".

Arbeitskosten je Vollzeiteinheit in Unternehmen mit ... Arbeitnehmern												Lfd. Nr.
davon mit ... bis ... Arbeitnehmern										50 und mehr		
10 - 49		50 - 249		250 - 499		500 - 999		1000 und mehr				
EUR	%	EUR	%	EUR	%	EUR	%	EUR	%	EUR	%	
(37 979)	100,00	43 163	100,00	(56 399)	100,00	66 241	100,00	70 315	100,00	64 326	100,00	1
(37 743)	99,38	42 990	99,60	(56 276)	99,78	66 120	99,82	70 306	99,99	64 263	99,90	2
/	/	/	/	/	/	/	/	9	0,01	/	/	3
(37 815)	99,57	42 923	99,44	(55 951)	99,21	65 944	99,55	69 990	99,54	64 002	99,50	4
(30 224)	79,58	33 936	78,62	(44 371)	78,67	53 033	80,06	54 445	77,43	50 238	78,10	5
(29 856)	78,61	33 522	77,66	(43 459)	77,06	51 901	78,35	53 083	75,49	49 095	76,32	6
(24 774)	65,23	27 614	63,98	(35 102)	62,24	40 883	61,72	41 815	59,47	38 941	60,54	7
/	/	/	/	/	/	(3 234)	(4,88)	3 244	4,61	2 844	4,42	8
/	/	/	/	/	/	/	/	351	0,50	(325)	/	9
/	/	/	/	/	/	/	/	60	0,09	47	0,07	10
(3 915)	10,31	(4 527)	10,49	(5 882)	10,43	(7 442)	11,23	7 805	11,10	7 074	11,00	11
(3 000)	7,90	(3 542)	8,21	(4 473)	7,93	(5 671)	8,56	6 057	8,61	5 466	8,50	12
/	2,27	966	2,24	(1 246)	2,21	(1 462)	2,21	1 535	2,18	1 412	2,19	13
/	/	/	/	/	/	/	/	214	0,30	/	/	14
/	/	/	/	/	/	/	/	159	0,23	/	/	15
/	/	/	/	/	/	/	/	94	0,13	/	/	16
/	/	/	/	/	/	/	/	1 362	1,94	1 143	1,78	17
(7 591)	19,99	(8 987)	20,82	11 580	20,53	12 910	19,49	15 545	22,11	13 764	21,40	18
(6 036)	15,89	6 764	15,67	(8 702)	15,43	9 332	14,09	11 146	15,85	9 972	15,50	19
(5 868)	15,45	6 414	14,86	7 951	14,10	8 573	12,94	9 599	13,65	8 807	13,69	20
(2 751)	7,24	2 986	6,92	(3 799)	6,74	3 964	5,98	4 609	6,56	4 190	6,51	21
-	-	/	/	/	/	/	/	7	0,01	/	/	22
(326)	0,86	372	0,86	(477)	0,85	523	0,79	587	0,83	535	0,83	23
(2 556)	6,73	2 763	6,40	3 376	5,99	3 648	5,51	4 033	5,74	3 721	5,79	24
/	/	/	(0,64)	/	/	/	/	355	0,50	344	0,53	25
(17)	0,05	(18)	0,04	(25)	0,04	/	/	14	0,02	17	0,03	26
-	-	-	-	-	-	-	-	-	-	-	-	27
/	/	/	/	/	/	/	/	1 547	2,20	1 164	1,81	28
/	/	/	/	/	/	/	/	1	0,00	/	/	29
/	/	/	/	/	/	/	/	1 354	1,93	1 022	1,59	30
-	-	/	/	/	/	/	/	160	0,23	98	0,15	31
/	/	/	/	/	/	/	/	32	0,05	/	/	32
-	-	-	-	-	-	-	-	0	0,00	0	0,00	33
-	-	/	/	/	/	-	-	0	0,00	/	/	34
/	(3,84)	/	(4,93)	2 642	(4,68)	(3 281)	(4,95)	4 013	5,71	3 478	5,41	35
/	(3,80)	/	(4,83)	2 594	(4,60)	(3 130)	(4,73)	3 678	5,23	3 246	5,05	36
/	(3,41)	/	(4,46)	2 386	(4,23)	(2 899)	(4,38)	3 457	4,92	3 033	4,72	37
/	0,38	(156)	0,36	(208)	0,37	231	0,35	221	0,31	212	0,33	38
-	-	-	-	-	-	-	-	145	0,21	85	0,13	39
/	/	/	/	/	/	/	/	51	0,07	/	/	40
/	/	/	/	/	/	/	/	45	0,06	/	/	41
-	-	/	/	/	/	/	/	6	0,01	/	/	42
/	/	/	/	/	/	/	/	139	0,20	96	0,15	43
/	/	/	/	/	/	/	/	386	0,55	314	0,49	44
/	/	/	/	/	/	/	/	213	0,30	(217)	(0,34)	45
/	/	/	/	/	/	/	/	99	0,14	(93)	(0,14)	46
/	/	14	0,03	14	(0,03)	14	0,02	14	0,02	14	0,02	47
/	/	/	/	/	/	/	/	1 797	2,56	1 307	2,03	48
(7 754)	20,42	(9 227)	21,38	12 028	21,33	13 208	19,94	15 871	22,57	14 088	21,90	49
(7 411)	19,51	8 604	19,93	10 795	19,14	12 014	18,14	13 822	19,66	12 466	19,38	50
(13 204)	34,77	(15 549)	36,02	21 298	37,76	25 358	38,28	28 500	40,53	25 386	39,46	51
(8 178)	21,53	9 477	21,96	11 805	20,93	13 179	19,90	14 970	21,29	13 563	21,09	52
(36 718)	96,68	41 849	96,96	(52 869)	93,74	61 693	93,13	64 935	92,35	59 978	93,24	53
(25,15)		26,76		34,34		40,85		42,69		39,28		54
(24,10)		25,77		32,09		38,01		39,42		36,57		55

stete Arbeitszeit (Bruttoverdienst abzüglich Sonderzahlungen, vermögenswirksame Leistungen, Vergütung für nicht gearbeitete Tage, n, Aktienoptionsprogramme, Belegschaftsaktien, Belegschaftseinrichtungen.- 5) Naturleistungen, Firmenwagen, Personalrabatte, Job-Tickets alleistungen zu sichern.- 7) Arbeitgeberbeiträge zur Winterbeschäftigungs-Umlage nach Winterbeschäftigungs-Verordnung.- 8) Sozialleistungen im U2-Verfahren nach Aufwendungsausgleichsgesetz.- 10) Anwerbungskosten, vom Arbeitgeber gestellte Berufskleidung.- 11) sten" der Internationalen Arbeitsorganisation (ILO).- 13) Gesetzliche Arbeitgeberbeiträge zur Sozialversicherung, Entgeltfortzahlung, ume oder Beschäftigtenzahl.- 14) Arbeitskosten insgesamt abzüglich Entgelt für die geleistete Arbeitszeit.- 15) Gesetzliche Arbeitgeberbeiträge 1, Steuern auf die Lohnsumme oder Beschäftigtenzahl.-

**Arbeitskosten je Vollzeiteinheit 2020 nach Kostenarten, Wirtschaftszweigen und Unternehmensgrößenklassen**

Neue Länder

87 Heime (ohne Erholungs- und Ferienheime)

Lfd. Nr.	Schlüssel 1)	Kostenart	10 und mehr	
			EUR	%
1		<b>Bruttoarbeitskosten insgesamt</b> .....	<b>43 389</b>	<b>100,00</b>
2	D	Nettoarbeitskosten (Bruttoarbeitskosten abzüglich Lohnsubventionen) .....	43 228	99,63
3	D.5	Lohnsubventionen (dem Arbeitgeber erstattete Lohn- und Gehaltszahlungen) .....	/	/
4	D.1	Arbeitnehmerentgelt .....	43 184	99,53
5	D.11	Bruttoverdienste .....	33 561	77,35
6	D.111	Bruttoverdienste (ohne Auszubildende) .....	32 947	75,93
7	D.11111	Entgelt für die geleistete Arbeitszeit 2) .....	26 571	61,24
8	D.11112	Sonderzahlungen insgesamt 3) .....	1 771	4,08
9		dar.: von persönlichen Leistungen und vom Unternehmenserfolg abhängig .....	/	/
10	D.1112	Leistungen zur Vermögensbildung der Arbeitnehmer .....	/	/
11	D.1113	Vergütung für nicht gearbeitete Tage .....	4 481	10,33
12		Urlaubsvergütung .....	3 453	7,96
13		Vergütung gesetzlicher Feiertage .....	950	2,19
14		Vergütung sonstiger betrieblicher oder tariflicher arbeitsfreier Tage .....	/	/
15	D.1114	Sachleistungen 4) .....	(104)	(0,24)
16		dar.: unbare individuelle Leistungen 5) .....	(95)	(0,22)
17	D.112	Bruttoverdienste der Auszubildenden .....	(614)	(1,42)
18	D.12	Sozialbeiträge der Arbeitgeber .....	9 622	22,18
19	D.121	Tatsächliche Sozialbeiträge der Arbeitgeber (ohne Auszubildende) 6) .....	7 330	16,89
20	D.1211	Gesetzliche Arbeitgeberbeiträge zur Sozialversicherung .....	6 693	15,43
21		Rentenversicherungsbeiträge .....	3 074	7,08
22		dar.: Aufstockungsbeiträge zur Rentenversicherung im Rahmen der Altersteilzeit .....	/	/
23		Arbeitslosenversicherungsbeiträge .....	384	0,89
24		Kranken- und Pflegeversicherungsbeiträge .....	2 923	6,74
25		Beiträge zur gesetzlichen Unfallversicherung .....	292	0,67
26		Umlage für das Insolvenzgeld .....	21	0,05
27		Sonstige gesetzliche Aufwendungen 7) .....	-	-
28	D.1212	Aufwendungen für die betriebliche Altersversorgung ohne Entgeltumwandlung .....	(637)	(1,47)
29		Aufwendungen für betriebliche Ruhegeldzusagen .....	/	/
30		Zuwendungen an Pensionskassen .....	(493)	(1,14)
31		Zuwendungen an Unterstützungskassen .....	/	/
32		Beiträge zur Direktversicherung .....	/	/
33		Beiträge an Pensionsfonds .....	-	-
34		Beiträge an den Pensions-Sicherungs-Verein VVaG .....	/	/
35	D.122	Unterstellte Sozialbeiträge der Arbeitgeber (ohne Auszubildende) 8) .....	2 130	4,91
36	D.1221	Entgeltfortzahlung .....	2 070	4,77
37		Entgeltfortzahlung im Krankheitsfall .....	1 908	4,40
38		Arbeitgeberzuschüsse zum Mutterschaftsgeld 9) .....	162	0,37
39	D.1222	Unterstellte Sozialbeiträge zur Alters- und Gesundheitsvorsorge von Beamten .....	-	-
40	D.1223	Zahlungen an aus dem Unternehmen ausscheidende Arbeitnehmer .....	/	/
41		Entlassungsentschädigungen .....	/	/
42		Aufstockungsbeträge zum Bruttoverdienst im Rahmen der Altersteilzeit .....	/	/
43	D.1224	Sonstige freiwillige Sozialleistungen der Arbeitgeber .....	/	/
44	D.123	Sozialbeiträge der Arbeitgeber für Auszubildende .....	(162)	(0,37)
45	D.2	Kosten für die berufliche Aus- und Weiterbildung .....	(130)	(0,30)
46	D.3	Sonstige Aufwendungen 10) .....	/	/
47	D.4	Steuern auf die Lohnsumme oder Beschäftigtenzahl 11) .....	22	0,05
		<b>Nachrichtlich:</b>		
48		Aufwendungen der Arbeitnehmer für betriebliche Altersversorgung .....	(236)	(0,54)
49		Lohnnebenkosten 12) .....	9 827	22,65
50		dar.: gesetzliche Lohnnebenkosten 13) .....	8 947	20,62
51		Personalnebenkosten insgesamt 14) .....	16 818	38,76
52		dar.: gesetzliche Personalnebenkosten 15) .....	9 735	22,44
53		Bruttoarbeitskosten je Vollzeiteinheit einschließlich Auszubildende .....	41 508	95,67
54		Bruttoarbeitskosten je geleistete Stunde der Beschäftigten (ohne Auszubildende) .....	26,63	
55		<b>Nettoarbeitskosten je geleistete Stunde der Beschäftigten (einschl. Auszubildende)</b> .....	<b>25,39</b>	

1) Harmonisierter Schlüssel der statistischen Ämter der Europäischen Union nach Verordnung (EG) 1737/2005.- 2) Laufend gezahltes Entgelt für die geleisteten Sachleistungen.- 3) Zahlungen, die im Allgemeinen nicht laufend mit jeder Lohn- und Gehaltszahlung geleistet werden.- 4) Unbare individuelle Leistungen und Zinsersparnisse.- 6) Zahlungen der Arbeitgeber an Versicherungsträger oder Bildung von Rückstellungen, um ihren Arbeitnehmern Anspruch auf Sozialleistungen der Arbeitgeber direkt an ihre Arbeitnehmer, d. h. ohne Zwischenschaltung eines Versicherungsträgers und ohne Rückstellungen zu bilden.- 9) Beiträge zur Ausgleichsabgabe nach Schwerbehindertengesetz (Teil 2 SGB IX).- 12) Arbeitskosten insg. abzüglich Bruttoverdienste (D.11). Entspricht den indirekten Kosten unterstellte Sozialbeiträge zur Alters- und Gesundheitsvorsorge von Beamten, Sozialbeiträge der Arbeitgeber für Auszubildende, Steuern auf die Lohnsumme zur Sozialversicherung, Vergütung gesetzlicher Feiertage, Entgeltfortzahlung, unterstellte Sozialbeiträge zur Alters- und Gesundheitsvorsorge von Beamten

Arbeitskosten je Vollzeiteinheit in Unternehmen mit ... Arbeitnehmern												Lfd. Nr.
davon mit ... bis ... Arbeitnehmern										50 und mehr		
10 - 49		50 - 249		250 - 499		500 - 999		1000 und mehr				
EUR	%	EUR	%	EUR	%	EUR	%	EUR	%	EUR	%	
43 792	100,00	40 917	100,00	45 313	100,00	47 323	100,00	43 715	100,00	43 337	100,00	1
43 526	99,39	40 721	99,52	45 182	99,71	47 239	99,82	43 606	99,75	43 190	99,66	2
/	/	/	/	/	/	/	/	(109)	(0,25)	/	/	3
43 530	99,40	40 742	99,57	45 119	99,57	47 091	99,51	43 495	99,50	43 139	99,54	4
34 403	78,56	31 872	77,89	34 686	76,55	36 633	77,41	33 413	76,43	33 453	77,19	5
34 125	77,93	31 354	76,63	33 941	74,90	35 774	75,60	32 696	74,79	32 796	75,68	6
27 605	63,04	25 533	62,40	26 895	59,35	28 794	60,85	26 300	60,16	26 438	61,01	7
/	/	(1 418)	(3,46)	/	(4,75)	(2 089)	(4,41)	(1 795)	(4,11)	1 744	4,03	8
/	/	/	/	/	/	/	/	(77)	(0,18)	/	/	9
/	/	/	/	/	/	/	/	15	0,03	/	/	10
(4 360)	9,96	4 261	10,41	4 774	10,54	4 817	10,18	4 504	10,30	4 496	10,38	11
(3 369)	7,69	3 282	8,02	3 727	8,22	3 709	7,84	3 434	7,86	3 464	7,99	12
977	2,23	906	2,21	970	2,14	1 032	2,18	951	2,17	947	2,19	13
/	/	/	/	/	/	/	/	(119)	(0,27)	/	/	14
/	/	/	/	/	/	/	/	81	0,19	/	/	15
/	/	/	/	/	/	/	/	81	0,18	(88)	/	16
/	/	/	/	/	/	/	/	717	1,64	(658)	(1,52)	17
(9 127)	20,84	8 869	21,68	10 433	23,02	10 458	22,10	10 083	23,06	9 686	22,35	18
7 337	16,75	6 660	16,28	7 915	17,47	8 174	17,27	7 552	17,27	7 329	16,91	19
6 712	15,33	6 265	15,31	7 021	15,49	7 140	15,09	6 917	15,82	6 691	15,44	20
3 070	7,01	2 869	7,01	3 201	7,06	3 288	6,95	3 211	7,34	3 074	7,09	21
-	-	/	/	/	/	/	/	(3)	(0,01)	/	/	22
384	0,88	359	0,88	402	0,89	418	0,88	394	0,90	384	0,89	23
2 989	6,82	2 743	6,70	3 054	6,74	3 108	6,57	2 995	6,85	2 915	6,73	24
(250)	(0,57)	276	0,67	/	/	(305)	(0,64)	292	0,67	297	0,68	25
20	0,04	19	0,05	20	0,04	22	0,05	26	0,06	21	0,05	26
-	-	-	-	-	-	-	-	-	-	-	-	27
/	/	/	/	/	/	(1 034)	(2,18)	(634)	(1,45)	(638)	(1,47)	28
/	/	/	/	/	/	/	/	(81)	(0,19)	(24)	(0,06)	29
/	/	/	/	/	/	(1 011)	(2,14)	(429)	(0,98)	(537)	(1,24)	30
-	-	/	/	/	/	/	/	(7)	(0,02)	/	/	31
/	/	/	/	/	/	/	/	/	/	/	/	32
-	-	-	-	-	-	-	-	-	-	-	-	33
/	/	/	/	/	/	-	-	-	-	/	/	34
/	/	2 072	5,06	(2 314)	(5,11)	2 083	4,40	2 333	5,34	2 183	5,04	35
/	/	2 004	4,90	(2 238)	(4,94)	2 048	4,33	2 290	5,24	2 124	4,90	36
/	/	(1 850)	4,52	(2 074)	(4,58)	(1 865)	3,94	2 127	4,86	1 962	4,53	37
159	0,36	154	0,38	163	0,36	184	0,39	164	0,37	162	0,37	38
-	-	-	-	-	-	-	-	-	-	-	-	39
/	/	/	/	/	/	/	/	20	0,05	/	/	40
/	/	/	/	/	/	/	/	17	0,04	/	/	41
/	/	/	/	/	/	/	/	(3)	(0,01)	/	/	42
/	/	/	/	/	/	/	/	22	0,05	/	/	43
/	/	/	/	/	/	/	/	199	0,45	(174)	(0,40)	44
/	/	/	/	/	/	/	/	96	0,22	(116)	(0,27)	45
/	/	/	/	/	/	/	/	/	/	/	/	46
(19)	(0,04)	22	0,05	23	0,05	24	0,05	22	0,05	22	0,05	47
/	/	/	/	/	/	/	/	188	0,43	(251)	(0,58)	48
(9 390)	21,44	9 045	22,11	10 627	23,45	10 690	22,59	10 302	23,57	9 883	22,81	49
(8 452)	19,30	8 427	20,60	9 485	20,93	9 413	19,89	9 428	21,57	9 010	20,79	50
(16 188)	36,96	15 385	37,60	18 418	40,65	18 529	39,15	17 415	39,84	16 899	38,99	51
9 353	21,36	9 197	22,48	10 252	22,63	10 244	21,65	10 180	23,29	9 784	22,58	52
42 754	97,63	39 429	96,36	42 876	94,62	44 575	94,19	41 589	95,14	41 352	95,42	53
25,95		25,37		27,98		28,40		27,11		26,73		54
25,19		24,33		26,40		26,70		25,72		25,41		55

stete Arbeitszeit (Bruttoverdienst abzüglich Sonderzahlungen, vermögenswirksame Leistungen, Vergütung für nicht gearbeitete Tage, n, Aktienoptionsprogramme, Belegschaftsaktien, Belegschaftseinrichtungen.- 5) Naturleistungen, Firmenwagen, Personalrabatte, Job-Tickets alleistungen zu sichern.- 7) Arbeitgeberbeiträge zur Winterbeschäftigungs-Umlage nach Winterbeschäftigungs-Verordnung.- 8) Sozialleistungen im U2-Verfahren nach Aufwendungsausgleichsgesetz.- 10) Anwerbungskosten, vom Arbeitgeber gestellte Berufskleidung.- 11) sten" der Internationalen Arbeitsorganisation (ILO).- 13) Gesetzliche Arbeitgeberbeiträge zur Sozialversicherung, Entgeltfortzahlung, ume oder Beschäftigtenzahl.- 14) Arbeitskosten insgesamt abzüglich Entgelt für die geleistete Arbeitszeit.- 15) Gesetzliche Arbeitgeberbeiträge 1, Steuern auf die Lohnsumme oder Beschäftigtenzahl.-

**Arbeitskosten je Vollzeiteinheit 2020 nach Kostenarten, Wirtschaftszweigen und Unternehmensgrößenklassen**

Neue Länder

88 Sozialwesen (ohne Heime)

Lfd. Nr.	Schlüssel 1)	Kostenart	10 und mehr	
			EUR	%
1		<b>Bruttoarbeitskosten insgesamt</b> .....	<b>42 861</b>	<b>100,00</b>
2	D	Nettoarbeitskosten (Bruttoarbeitskosten abzüglich Lohnsubventionen) .....	42 743	99,72
3	D.5	Lohnsubventionen (dem Arbeitgeber erstattete Lohn- und Gehaltszahlungen) .....	/	/
4	D.1	Arbeitnehmerentgelt .....	42 679	99,57
5	D.11	Bruttoverdienste .....	33 381	77,88
6	D.111	Bruttoverdienste (ohne Auszubildende) .....	33 036	77,08
7	D.11111	Entgelt für die geleistete Arbeitszeit 2) .....	26 787	62,50
8	D.11112	Sonderzahlungen insgesamt 3) .....	(1 517)	(3,54)
9		dar.: von persönlichen Leistungen und vom Unternehmenserfolg abhängig .....	/	/
10	D.1112	Leistungen zur Vermögensbildung der Arbeitnehmer .....	/	/
11	D.1113	Vergütung für nicht gearbeitete Tage .....	4 523	10,55
12		Urlaubsvergütung .....	3 520	8,21
13		Vergütung gesetzlicher Feiertage .....	943	2,20
14		Vergütung sonstiger betrieblicher oder tariflicher arbeitsfreier Tage .....	/	/
15	D.1114	Sachleistungen 4) .....	/	/
16		dar.: unbare individuelle Leistungen 5) .....	/	/
17	D.112	Bruttoverdienste der Auszubildenden .....	(345)	(0,80)
18	D.12	Sozialbeiträge der Arbeitgeber .....	9 298	21,69
19	D.121	Tatsächliche Sozialbeiträge der Arbeitgeber (ohne Auszubildende) 6) .....	7 156	16,69
20	D.1211	Gesetzliche Arbeitgeberbeiträge zur Sozialversicherung .....	6 719	15,68
21		Rentenversicherungsbeiträge .....	3 067	7,16
22		dar.: Aufstockungsbeiträge zur Rentenversicherung im Rahmen der Altersteilzeit .....	/	/
23		Arbeitslosenversicherungsbeiträge .....	378	0,88
24		Kranken- und Pflegeversicherungsbeiträge .....	2 946	6,87
25		Beiträge zur gesetzlichen Unfallversicherung .....	307	0,72
26		Umlage für das Insolvenzgeld .....	20	0,05
27		Sonstige gesetzliche Aufwendungen 7) .....	-	-
28	D.1212	Aufwendungen für die betriebliche Altersversorgung ohne Entgeltumwandlung .....	(437)	(1,02)
29		Aufwendungen für betriebliche Ruhegeldzusagen .....	/	/
30		Zuwendungen an Pensionskassen .....	/	/
31		Zuwendungen an Unterstützungskassen .....	/	/
32		Beiträge zur Direktversicherung .....	/	/
33		Beiträge an Pensionsfonds .....	-	-
34		Beiträge an den Pensions-Sicherungs-Verein VVaG .....	/	/
35	D.122	Unterstellte Sozialbeiträge der Arbeitgeber (ohne Auszubildende) 8) .....	2 046	4,77
36	D.1221	Entgeltfortzahlung .....	2 010	4,69
37		Entgeltfortzahlung im Krankheitsfall .....	1 847	4,31
38		Arbeitgeberzuschüsse zum Mutterschaftsgeld 9) .....	162	0,38
39	D.1222	Unterstellte Sozialbeiträge zur Alters- und Gesundheitsvorsorge von Beamten .....	-	-
40	D.1223	Zahlungen an aus dem Unternehmen ausscheidende Arbeitnehmer .....	/	/
41		Entlassungsentschädigungen .....	/	/
42		Aufstockungsbeträge zum Bruttoverdienst im Rahmen der Altersteilzeit .....	/	/
43	D.1224	Sonstige freiwillige Sozialleistungen der Arbeitgeber .....	/	/
44	D.123	Sozialbeiträge der Arbeitgeber für Auszubildende .....	/	/
45	D.2	Kosten für die berufliche Aus- und Weiterbildung .....	/	/
46	D.3	Sonstige Aufwendungen 10) .....	/	/
47	D.4	Steuern auf die Lohnsumme oder Beschäftigtenzahl 11) .....	21	0,05
48		Nachrichtlich: Aufwendungen der Arbeitnehmer für betriebliche Altersversorgung .....	/	/
49		Lohnnebenkosten 12) .....	9 480	22,12
50		dar.: gesetzliche Lohnnebenkosten 13) .....	8 845	20,64
51		Personalnebenkosten insgesamt 14) .....	16 074	37,50
52		dar.: gesetzliche Personalnebenkosten 15) .....	9 692	22,61
53		Bruttoarbeitskosten je Vollzeiteinheit einschließlich Auszubildende .....	41 848	97,64
54		Bruttoarbeitskosten je geleistete Stunde der Beschäftigten (ohne Auszubildende) .....	26,03	
55		<b>Nettoarbeitskosten je geleistete Stunde der Beschäftigten (einschl. Auszubildende) .....</b>	<b>25,34</b>	

1) Harmonisierter Schlüssel der statistischen Ämter der Europäischen Union nach Verordnung (EG) 1737/2005.- 2) Laufend gezahltes Entgelt für die geleisteten Sachleistungen.- 3) Zahlungen, die im Allgemeinen nicht laufend mit jeder Lohn- und Gehaltszahlung geleistet werden.- 4) Unbare individuelle Leistungen und Zinsersparnisse.- 6) Zahlungen der Arbeitgeber an Versicherungsträger oder Bildung von Rückstellungen, um ihren Arbeitnehmern Anspruch auf Sozialleistungen der Arbeitgeber direkt an ihre Arbeitnehmer, d. h. ohne Zwischenschaltung eines Versicherungsträgers und ohne Rückstellungen zu bilden.- 9) Beiträge zur Ausgleichsabgabe nach Schwerbehindertengesetz (Teil 2 SGB IX).- 12) Arbeitskosten insg. abzüglich Bruttoverdienste (D.11). Entspricht den "indirekten Kosten" der Arbeitgeber für die Alters- und Gesundheitsvorsorge von Beamten, Sozialbeiträge der Arbeitgeber für Auszubildende, Steuern auf die Lohnsumme zur Sozialversicherung, Vergütung gesetzlicher Feiertage, Entgeltfortzahlung, unterstellte Sozialbeiträge zur Alters- und Gesundheitsvorsorge von Beamten





**Arbeitskosten je Vollzeiteinheit 2020 nach Kostenarten, Wirtschaftszweigen und Unternehmensgrößenklassen**

Neue Länder

R-S Sonstige Dienstleister

Lfd. Nr.	Schlüssel 1)	Kostenart	10 und mehr	
			EUR	%
1		<b>Bruttoarbeitskosten insgesamt</b> .....	<b>44 674</b>	<b>100,00</b>
2	D	Nettoarbeitskosten (Bruttoarbeitskosten abzüglich Lohnsubventionen) .....	44 624	99,89
3	D.5	Lohnsubventionen (dem Arbeitgeber erstattete Lohn- und Gehaltszahlungen) .....	/	/
4	D.1	Arbeitnehmerentgelt .....	44 524	99,67
5	D.11	Bruttoverdienste .....	34 949	78,23
6	D.111	Bruttoverdienste (ohne Auszubildende) .....	34 678	77,62
7	D.11111	Entgelt für die geleistete Arbeitszeit 2) .....	27 503	61,56
8	D.11112	Sonderzahlungen insgesamt 3) .....	2 467	5,52
9		dar.: von persönlichen Leistungen und vom Unternehmenserfolg abhängig .....	676	1,51
10	D.1112	Leistungen zur Vermögensbildung der Arbeitnehmer .....	/	/
11	D.1113	Vergütung für nicht gearbeitete Tage .....	4 521	10,12
12		Urlaubsvergütung .....	3 477	7,78
13		Vergütung gesetzlicher Feiertage .....	965	2,16
14		Vergütung sonstiger betrieblicher oder tariflicher arbeitsfreier Tage .....	/	/
15	D.1114	Sachleistungen 4) .....	(158)	(0,35)
16		dar.: unbare individuelle Leistungen 5) .....	(148)	(0,33)
17	D.112	Bruttoverdienste der Auszubildenden .....	(271)	(0,61)
18	D.12	Sozialbeiträge der Arbeitgeber .....	9 575	21,43
19	D.121	Tatsächliche Sozialbeiträge der Arbeitgeber (ohne Auszubildende) 6) .....	7 642	17,11
20	D.1211	Gesetzliche Arbeitgeberbeiträge zur Sozialversicherung .....	6 790	15,20
21		Rentenversicherungsbeiträge .....	3 125	7,00
22		dar.: Aufstockungsbeiträge zur Rentenversicherung im Rahmen der Altersteilzeit .....	/	/
23		Arbeitslosenversicherungsbeiträge .....	376	0,84
24		Kranken- und Pflegeversicherungsbeiträge .....	2 885	6,46
25		Beiträge zur gesetzlichen Unfallversicherung .....	(390)	(0,87)
26		Umlage für das Insolvenzgeld .....	14	0,03
27		Sonstige gesetzliche Aufwendungen 7) .....	-	-
28	D.1212	Aufwendungen für die betriebliche Altersversorgung ohne Entgeltumwandlung .....	/	(1,91)
29		Aufwendungen für betriebliche Ruhesatzungen .....	/	/
30		Zuwendungen an Pensionskassen .....	(526)	(1,18)
31		Zuwendungen an Unterstützungskassen .....	/	/
32		Beiträge zur Direktversicherung .....	/	/
33		Beiträge an Pensionsfonds .....	/	/
34		Beiträge an den Pensions-Sicherungs-Verein VVaG .....	(3)	(0,01)
35	D.122	Unterstellte Sozialbeiträge der Arbeitgeber (ohne Auszubildende) 8) .....	1 856	4,16
36	D.1221	Entgeltfortzahlung .....	1 708	3,82
37		Entgeltfortzahlung im Krankheitsfall .....	1 549	3,47
38		Arbeitgeberzuschüsse zum Mutterschaftsgeld 9) .....	159	0,35
39	D.1222	Unterstellte Sozialbeiträge zur Alters- und Gesundheitsvorsorge von Beamten .....	-	-
40	D.1223	Zahlungen an aus dem Unternehmen ausscheidende Arbeitnehmer .....	(113)	(0,25)
41		Entlassungsentschädigungen .....	(85)	(0,19)
42		Aufstockungsbeträge zum Bruttoverdienst im Rahmen der Altersteilzeit .....	/	/
43	D.1224	Sonstige freiwillige Sozialleistungen der Arbeitgeber .....	/	/
44	D.123	Sozialbeiträge der Arbeitgeber für Auszubildende .....	(77)	(0,17)
45	D.2	Kosten für die berufliche Aus- und Weiterbildung .....	(100)	(0,22)
46	D.3	Sonstige Aufwendungen 10) .....	/	/
47	D.4	Steuern auf die Lohnsumme oder Beschäftigtenzahl 11) .....	29	0,07
		<b>Nachrichtlich:</b>		
48		Aufwendungen der Arbeitnehmer für betriebliche Altersversorgung .....	(392)	0,88
49		Lohnnebenkosten 12) .....	9 724	21,77
50		dar.: gesetzliche Lohnnebenkosten 13) .....	8 605	19,26
51		Personalnebenkosten insgesamt 14) .....	17 171	38,44
52		dar.: gesetzliche Personalnebenkosten 15) .....	9 493	21,25
53		Bruttoarbeitskosten je Vollzeiteinheit einschließlich Auszubildende .....	43 210	96,72
54		Bruttoarbeitskosten je geleistete Stunde der Beschäftigten (ohne Auszubildende) .....	28,95	
55		<b>Nettoarbeitskosten je geleistete Stunde der Beschäftigten (einschl. Auszubildende) .....</b>	<b>28,05</b>	

1) Harmonisierter Schlüssel der statistischen Ämter der Europäischen Union nach Verordnung (EG) 1737/2005.- 2) Laufend gezahltes Entgelt für die geleisteten Sachleistungen.- 3) Zahlungen, die im Allgemeinen nicht laufend mit jeder Lohn- und Gehaltszahlung geleistet werden.- 4) Unbare individuelle Leistungen und Zinsersparnisse.- 6) Zahlungen der Arbeitgeber an Versicherungsträger oder Bildung von Rückstellungen, um ihren Arbeitnehmern Anspruch auf Sozialleistungen der Arbeitgeber direkt an ihre Arbeitnehmer, d. h. ohne Zwischenschaltung eines Versicherungsträgers und ohne Rückstellungen zu bilden.- 9) Beiträge zur Ausgleichsabgabe nach Schwerbehindertengesetz (Teil 2 SGB IX).- 12) Arbeitskosten insg. abzüglich Bruttoverdienste (D.11). Entspricht den "indirekten Kosten".

Arbeitskosten je Vollzeiteinheit in Unternehmen mit ... Arbeitnehmern												Lfd. Nr.
davon mit ... bis ... Arbeitnehmern										50 und mehr		
10 - 49		50 - 249		250 - 499		500 - 999		1000 und mehr				
EUR	%	EUR	%	EUR	%	EUR	%	EUR	%	EUR	%	
37 736	100,00	42 001	100,00	65 991	100,00	45 854	100,00	57 112	100,00	47 803	100,00	1
37 663	99,81	41 954	99,89	65 961	99,95	45 824	99,93	57 101	99,98	47 764	99,92	2
/	/	/	/	/	/	/	/	(11)	(0,02)	/	/	3
37 639	99,74	41 832	99,60	65 820	99,74	45 738	99,75	56 794	99,44	47 630	99,64	4
29 591	78,42	32 648	77,73	54 176	82,10	35 038	76,41	41 935	73,43	37 366	78,17	5
29 363	77,81	32 341	77,00	53 931	81,72	34 912	76,14	41 347	72,40	37 075	77,56	6
23 938	63,44	26 284	62,58	38 299	58,04	28 282	61,68	32 682	57,22	29 111	60,90	7
/	(3,34)	(1 587)	(3,78)	(9 124)	(13,83)	1 878	4,10	2 950	5,16	(3 012)	6,30	8
/	/	/	/	(4 431)	/	/	/	/	/	(913)	(1,91)	9
/	/	/	/	/	/	/	/	19	(0,03)	(27)	(0,06)	10
3 972	10,53	4 329	10,31	(6 057)	9,18	4 686	10,22	5 549	9,72	4 769	9,98	11
3 046	8,07	3 335	7,94	(4 685)	7,10	3 617	7,89	4 181	7,32	3 671	7,68	12
837	2,22	926	2,20	(1 318)	2,00	1 013	2,21	1 155	2,02	1 023	2,14	13
/	/	/	/	/	/	(57)	(0,12)	/	/	/	/	14
/	/	/	/	/	/	(44)	/	148	0,26	(157)	(0,33)	15
/	/	/	/	/	/	(42)	/	124	(0,22)	(147)	(0,31)	16
/	/	/	/	(245)	(0,37)	126	(0,28)	(588)	(1,03)	(291)	(0,61)	17
8 048	21,33	9 184	21,87	11 644	17,64	10 700	23,33	(14 859)	(26,02)	10 264	21,47	18
6 558	17,38	7 319	17,43	9 181	13,91	8 276	18,05	/	(20,85)	8 130	17,01	19
6 120	16,22	6 735	16,04	7 999	12,12	7 048	15,37	7 987	13,99	7 093	14,84	20
2 806	7,44	3 066	7,30	(3 692)	5,59	3 323	7,25	3 832	6,71	3 269	6,84	21
/	/	/	/	/	/	(11)	(0,02)	24	(0,04)	/	/	22
333	0,88	371	0,88	(440)	0,67	398	0,87	476	0,83	395	0,83	23
2 641	7,00	2 878	6,85	3 265	4,95	3 020	6,59	3 280	5,74	2 996	6,27	24
/	(0,86)	/	/	588	0,89	294	0,64	382	0,67	(418)	(0,88)	25
(14)	0,04	(14)	(0,03)	(13)	/	(13)	(0,03)	(18)	0,03	14	(0,03)	26
-	-	-	-	-	-	-	-	-	-	-	-	27
/	/	/	/	/	/	1 228	2,68	/	/	/	/	28
/	/	/	/	/	/	306	(0,67)	/	/	(41)	(0,09)	29
/	/	/	/	/	/	(651)	(1,42)	680	(1,19)	(607)	(1,27)	30
/	/	/	/	/	/	(181)	/	/	/	/	/	31
/	/	/	/	/	/	(76)	(0,17)	261	(0,46)	/	/	32
/	/	/	/	/	/	-	-	1	(0,00)	/	/	33
/	/	/	/	/	/	14	0,03	(6)	(0,01)	(3)	(0,01)	34
1 420	3,76	1 784	4,25	2 392	(3,62)	2 389	5,21	2 755	4,82	2 053	4,29	35
(1 344)	3,56	1 670	(3,98)	2 189	3,32	2 007	4,38	2 496	4,37	1 872	3,92	36
(1 195)	3,17	(1 512)	(3,60)	2 013	(3,05)	1 850	4,04	2 305	4,04	1 709	3,58	37
(149)	(0,39)	157	0,37	(176)	0,27	156	0,34	192	0,34	163	0,34	38
-	-	-	-	-	-	-	-	-	-	-	-	39
/	/	/	/	(109)	/	368	(0,80)	236	(0,41)	(142)	(0,30)	40
/	/	/	/	/	/	333	(0,73)	180	(0,32)	(109)	(0,23)	41
/	/	/	/	/	/	36	(0,08)	55	0,10	/	/	42
/	/	/	/	/	/	/	(0,03)	/	(0,04)	/	/	43
/	/	/	/	(71)	(0,11)	34	(0,07)	198	(0,35)	(81)	(0,17)	44
/	/	/	/	/	/	(76)	(0,17)	(240)	/	(112)	(0,23)	45
/	/	/	/	/	/	8	(0,02)	41	(0,07)	/	/	46
(18)	(0,05)	35	0,08	35	0,05	32	0,07	36	0,06	35	0,07	47
/	/	/	(0,85)	/	/	502	1,09	692	(1,21)	(478)	(1,00)	48
8 145	21,58	9 353	22,27	11 815	17,90	10 816	23,59	(15 177)	(26,57)	10 437	21,83	49
7 551	20,01	8 521	20,29	10 294	15,60	9 120	19,89	10 719	18,77	9 080	18,99	50
13 798	36,56	15 717	37,42	27 692	41,96	17 573	38,32	(24 430)	42,78	18 692	39,10	51
8 318	22,04	9 366	22,30	11 541	17,49	10 100	22,03	11 675	20,44	10 022	20,97	52
36 323	96,25	40 595	96,65	64 432	97,64	45 403	99,02	53 541	93,75	46 339	96,94	53
24,72	/	27,67	/	41,07	/	29,32	/	34,44	/	30,83	/	54
<b>23,87</b>	/	<b>26,79</b>	/	<b>40,14</b>	/	<b>29,01</b>	/	<b>32,34</b>	/	<b>29,92</b>	/	55

stete Arbeitszeit (Bruttoverdienst abzüglich Sonderzahlungen, vermögenswirksame Leistungen, Vergütung für nicht gearbeitete Tage, n, Aktienoptionsprogramme, Belegschaftsaktien, Belegschaftseinrichtungen.- 5) Naturleistungen, Firmenwagen, Personalrabatte, Job-Tickets alleistungen zu sichern.- 7) Arbeitgeberbeiträge zur Winterbeschäftigungs-Umlage nach Winterbeschäftigungs-Verordnung.- 8) Sozialleistungen im U2-Verfahren nach Aufwendungsausgleichsgesetz.- 10) Anwerbungskosten, vom Arbeitgeber gestellte Berufskleidung.- 11) sten" der Internationalen Arbeitsorganisation (ILO).- 13) Gesetzliche Arbeitgeberbeiträge zur Sozialversicherung, Entgeltfortzahlung, ume oder Beschäftigtenzahl.- 14) Arbeitskosten insgesamt abzüglich Entgelt für die geleistete Arbeitszeit.- 15) Gesetzliche Arbeitgeberbeiträge r, Steuern auf die Lohnsumme oder Beschäftigtenzahl.-

**Arbeitskosten je Vollzeiteinheit 2020 nach Kostenarten, Wirtschaftszweigen und Unternehmensgrößenklassen**

Neue Länder

R Kunst, Unterhaltung und Erholung

Lfd. Nr.	Schlüssel 1)	Kostenart	10 und mehr	
			EUR	%
1		<b>Bruttoarbeitskosten insgesamt</b> .....	<b>49 989</b>	<b>100,00</b>
2	D	Nettoarbeitskosten (Bruttoarbeitskosten abzüglich Lohnsubventionen) .....	49 949	99,92
3	D.5	Lohnsubventionen (dem Arbeitgeber erstattete Lohn- und Gehaltszahlungen) .....	/	/
4	D.1	Arbeitnehmerentgelt .....	49 808	99,64
5	D.11	Bruttoverdienste .....	39 883	79,78
6	D.111	Bruttoverdienste (ohne Auszubildende) .....	39 556	79,13
7	D.11111	Entgelt für die geleistete Arbeitszeit 2) .....	30 099	60,21
8	D.11112	Sonderzahlungen insgesamt 3) .....	4 328	8,66
9		dar.: von persönlichen Leistungen und vom Unternehmenserfolg abhängig .....	1 721	3,44
10	D.1112	Leistungen zur Vermögensbildung der Arbeitnehmer .....	/	/
11	D.1113	Vergütung für nicht gearbeitete Tage .....	4 887	9,78
12		Urlaubsvergütung .....	3 762	7,53
13		Vergütung gesetzlicher Feiertage .....	1 045	2,09
14		Vergütung sonstiger betrieblicher oder tariflicher arbeitsfreier Tage .....	/	/
15	D.1114	Sachleistungen 4) .....	(211)	(0,42)
16		dar.: unbare individuelle Leistungen 5) .....	(204)	(0,41)
17	D.112	Bruttoverdienste der Auszubildenden .....	(326)	(0,65)
18	D.12	Sozialbeiträge der Arbeitgeber .....	9 925	19,85
19	D.121	Tatsächliche Sozialbeiträge der Arbeitgeber (ohne Auszubildende) 6) .....	8 057	16,12
20	D.1211	Gesetzliche Arbeitgeberbeiträge zur Sozialversicherung .....	7 223	14,45
21		Rentenversicherungsbeiträge .....	3 248	6,50
22		dar.: Aufstockungsbeiträge zur Rentenversicherung im Rahmen der Altersteilzeit .....	/	/
23		Arbeitslosenversicherungsbeiträge .....	379	0,76
24		Kranken- und Pflegeversicherungsbeiträge .....	2 917	5,84
25		Beiträge zur gesetzlichen Unfallversicherung .....	(665)	(1,33)
26		Umlage für das Insolvenzgeld .....	(13)	(0,03)
27		Sonstige gesetzliche Aufwendungen 7) .....	-	-
28	D.1212	Aufwendungen für die betriebliche Altersversorgung ohne Entgeltumwandlung .....	(834)	(1,67)
29		Aufwendungen für betriebliche Ruhegeldzusagen .....	/	/
30		Zuwendungen an Pensionskassen .....	(764)	(1,53)
31		Zuwendungen an Unterstützungskassen .....	/	/
32		Beiträge zur Direktversicherung .....	/	/
33		Beiträge an Pensionsfonds .....	/	/
34		Beiträge an den Pensions-Sicherungs-Verein VVaG .....	/	/
35	D.122	Unterstellte Sozialbeiträge der Arbeitgeber (ohne Auszubildende) 8) .....	1 781	3,56
36	D.1221	Entgeltfortzahlung .....	1 532	3,07
37		Entgeltfortzahlung im Krankheitsfall .....	1 375	2,75
38		Arbeitgeberzuschüsse zum Mutterschaftsgeld 9) .....	158	0,32
39	D.1222	Unterstellte Sozialbeiträge zur Alters- und Gesundheitsvorsorge von Beamten .....	-	-
40	D.1223	Zahlungen an aus dem Unternehmen ausscheidende Arbeitnehmer .....	172	0,34
41		Entlassungsentschädigungen .....	160	0,32
42		Aufstockungsbeträge zum Bruttoverdienst im Rahmen der Altersteilzeit .....	/	/
43	D.1224	Sonstige freiwillige Sozialleistungen der Arbeitgeber .....	/	/
44	D.123	Sozialbeiträge der Arbeitgeber für Auszubildende .....	(87)	(0,17)
45	D.2	Kosten für die berufliche Aus- und Weiterbildung .....	(110)	(0,22)
46	D.3	Sonstige Aufwendungen 10) .....	/	/
47	D.4	Steuern auf die Lohnsumme oder Beschäftigtenzahl 11) .....	34	0,07
		<b>Nachrichtlich:</b>		
48		Aufwendungen der Arbeitnehmer für betriebliche Altersversorgung .....	(689)	(1,38)
49		Lohnnebenkosten 12) .....	10 107	20,22
50		dar.: gesetzliche Lohnnebenkosten 13) .....	8 877	17,76
51		Personalnebenkosten insgesamt 14) .....	19 890	39,79
52		dar.: gesetzliche Personalnebenkosten 15) .....	9 834	19,67
53		Bruttoarbeitskosten je Vollzeiteinheit einschließlich Auszubildende .....	48 071	96,16
54		Bruttoarbeitskosten je geleistete Stunde der Beschäftigten (ohne Auszubildende) .....	33,38	
55		<b>Nettoarbeitskosten je geleistete Stunde der Beschäftigten (einschl. Auszubildende)</b> .....	<b>32,20</b>	

1) Harmonisierter Schlüssel der statistischen Ämter der Europäischen Union nach Verordnung (EG) 1737/2005.- 2) Laufend gezahltes Entgelt für die geleisteten Sachleistungen.- 3) Zahlungen, die im Allgemeinen nicht laufend mit jeder Lohn- und Gehaltszahlung geleistet werden.- 4) Unbare individuelle Leistungen und Zinsersparnisse.- 6) Zahlungen der Arbeitgeber an Versicherungsträger oder Bildung von Rückstellungen, um ihren Arbeitnehmern Anspruch auf Sozialleistungen der Arbeitgeber direkt an ihre Arbeitnehmer, d. h. ohne Zwischenschaltung eines Versicherungsträgers und ohne Rückstellungen zu bilden.- 9) Beiträge zur Ausgleichsabgabe nach Schwerbehindertengesetz (Teil 2 SGB IX).- 12) Arbeitskosten insg. abzüglich Bruttoverdienste (D.11). Entspricht den "indirekten Kosten".



**Arbeitskosten je Vollzeiteinheit 2020 nach Kostenarten, Wirtschaftszweigen und Unternehmensgrößenklassen**

Neue Länder

90 Kreative, künstlerische und unterhaltende Tätigkeiten

Lfd. Nr.	Schlüssel 1)	Kostenart	10 und mehr	
			EUR	%
1		<b>Bruttoarbeitskosten insgesamt</b> .....	<b>(54 782)</b>	<b>100,00</b>
2	D	Nettoarbeitskosten (Bruttoarbeitskosten abzüglich Lohnsubventionen) .....	(54 766)	99,97
3	D.5	Lohnsubventionen (dem Arbeitgeber erstattete Lohn- und Gehaltszahlungen) .....	/	/
4	D.1	Arbeitnehmerentgelt .....	(54 656)	99,77
5	D.11	Bruttoverdienste .....	(42 529)	77,63
6	D.111	Bruttoverdienste (ohne Auszubildende) .....	(42 334)	77,28
7	D.11111	Entgelt für die geleistete Arbeitszeit 2) .....	(33 919)	61,92
8	D.11112	Sonderzahlungen insgesamt 3) .....	/	(4,09)
9		dar.: von persönlichen Leistungen und vom Unternehmenserfolg abhängig .....	/	/
10	D.1112	Leistungen zur Vermögensbildung der Arbeitnehmer .....	/	/
11	D.1113	Vergütung für nicht gearbeitete Tage .....	(6 081)	11,10
12		Urlaubsvergütung .....	(4 737)	8,65
13		Vergütung gesetzlicher Feiertage .....	(1 185)	2,16
14		Vergütung sonstiger betrieblicher oder tariflicher arbeitsfreier Tage .....	/	/
15	D.1114	Sachleistungen 4) .....	/	/
16		dar.: unbare individuelle Leistungen 5) .....	/	/
17	D.112	Bruttoverdienste der Auszubildenden .....	(196)	(0,36)
18	D.12	Sozialbeiträge der Arbeitgeber .....	12 126	22,14
19	D.121	Tatsächliche Sozialbeiträge der Arbeitgeber (ohne Auszubildende) 6) .....	10 090	18,42
20	D.1211	Gesetzliche Arbeitgeberbeiträge zur Sozialversicherung .....	8 474	15,47
21		Rentenversicherungsbeiträge .....	(3 997)	7,30
22		dar.: Aufstockungsbeiträge zur Rentenversicherung im Rahmen der Altersteilzeit .....	/	/
23		Arbeitslosenversicherungsbeiträge .....	(478)	0,87
24		Kranken- und Pflegeversicherungsbeiträge .....	3 499	6,39
25		Beiträge zur gesetzlichen Unfallversicherung .....	(488)	0,89
26		Umlage für das Insolvenzgeld .....	/	/
27		Sonstige gesetzliche Aufwendungen 7) .....	-	-
28	D.1212	Aufwendungen für die betriebliche Altersversorgung ohne Entgeltumwandlung .....	(1 616)	(2,95)
29		Aufwendungen für betriebliche Ruhegeldzusagen .....	/	/
30		Zuwendungen an Pensionskassen .....	(1 518)	(2,77)
31		Zuwendungen an Unterstützungskassen .....	/	/
32		Beiträge zur Direktversicherung .....	/	/
33		Beiträge an Pensionsfonds .....	/	/
34		Beiträge an den Pensions-Sicherungs-Verein VVaG .....	/	/
35	D.122	Unterstellte Sozialbeiträge der Arbeitgeber (ohne Auszubildende) 8) .....	(1 985)	(3,62)
36	D.1221	Entgeltfortzahlung .....	1 453	2,65
37		Entgeltfortzahlung im Krankheitsfall .....	1 253	2,29
38		Arbeitgeberzuschüsse zum Mutterschaftsgeld 9) .....	200	0,36
39	D.1222	Unterstellte Sozialbeiträge zur Alters- und Gesundheitsvorsorge von Beamten .....	-	-
40	D.1223	Zahlungen an aus dem Unternehmen ausscheidende Arbeitnehmer .....	345	(0,63)
41		Entlassungsentschädigungen .....	333	(0,61)
42		Aufstockungsbeträge zum Bruttoverdienst im Rahmen der Altersteilzeit .....	/	/
43	D.1224	Sonstige freiwillige Sozialleistungen der Arbeitgeber .....	/	/
44	D.123	Sozialbeiträge der Arbeitgeber für Auszubildende .....	(52)	(0,09)
45	D.2	Kosten für die berufliche Aus- und Weiterbildung .....	/	(0,13)
46	D.3	Sonstige Aufwendungen 10) .....	/	/
47	D.4	Steuern auf die Lohnsumme oder Beschäftigtenzahl 11) .....	35	(0,06)
		<b>Nachrichtlich:</b>		
48		Aufwendungen der Arbeitnehmer für betriebliche Altersversorgung .....	(1 170)	(2,14)
49		Lohnnebenkosten 12) .....	12 252	22,37
50		dar.: gesetzliche Lohnnebenkosten 13) .....	10 013	18,28
51		Personalnebenkosten insgesamt 14) .....	(20 863)	38,08
52		dar.: gesetzliche Personalnebenkosten 15) .....	11 147	20,35
53		Bruttoarbeitskosten je Vollzeiteinheit einschließlich Auszubildende .....	(53 741)	98,10
54		Bruttoarbeitskosten je geleistete Stunde der Beschäftigten (ohne Auszubildende) .....	(34,75)	
55		<b>Nettoarbeitskosten je geleistete Stunde der Beschäftigten (einschl. Auszubildende) .....</b>	<b>(34,08)</b>	

1) Harmonisierter Schlüssel der statistischen Ämter der Europäischen Union nach Verordnung (EG) 1737/2005.- 2) Laufend gezahltes Entgelt für die geleisteten Sachleistungen.- 3) Zahlungen, die im Allgemeinen nicht laufend mit jeder Lohn- und Gehaltszahlung geleistet werden.- 4) Unbare individuelle Leistungen und Zinsersparnisse.- 6) Zahlungen der Arbeitgeber an Versicherungsträger oder Bildung von Rückstellungen, um ihren Arbeitnehmern Anspruch auf Sozialleistungen der Arbeitgeber direkt an ihre Arbeitnehmer, d. h. ohne Zwischenschaltung eines Versicherungsträgers und ohne Rückstellungen zu bilden.- 9) Beiträge zur Ausgleichsabgabe nach Schwerbehindertengesetz (Teil 2 SGB IX).- 12) Arbeitskosten insg. abzüglich Bruttoverdienste (D.11). Entspricht den "indirekten Kosten".

Arbeitskosten je Vollzeiteinheit in Unternehmen mit ... Arbeitnehmern												Lfd. Nr.
davon mit ... bis ... Arbeitnehmern										50 und mehr		
10 - 49		50 - 249		250 - 499		500 - 999		1000 und mehr				
EUR	%	EUR	%	EUR	%	EUR	%	EUR	%	EUR	%	
/	100,00	45 145	100,00	.	.	50 002	100,00	.	.	(55 738)	100,00	1
/	99,95	45 126	99,96	.	.	50 002	100,00	.	.	(55 724)	99,97	2
/	/	/	/	.	.	-	-	.	.	/	/	3
/	99,87	44 974	99,62	.	.	49 905	99,81	.	.	(55 606)	99,76	4
/	76,37	34 992	77,51	.	.	38 283	76,56	.	.	(43 331)	77,74	5
/	76,22	34 753	76,98	.	.	38 127	76,25	.	.	(43 122)	77,37	6
/	58,91	28 132	62,31	.	.	30 726	61,45	.	.	(34 651)	62,17	7
/	/	/	/	.	.	2 052	4,10	.	.	/	(4,21)	8
/	/	/	/	.	.	-	-	.	.	/	/	9
/	/	/	/	.	.	18	0,04	.	.	/	/	10
/	/	(5 117)	11,33	.	.	5 314	10,63	.	.	(6 033)	10,82	11
/	/	(4 021)	8,91	.	.	4 108	8,22	.	.	(4 743)	8,51	12
/	2,22	964	2,14	.	.	1 100	2,20	.	.	(1 203)	2,16	13
/	/	/	/	.	.	105	0,21	.	.	/	/	14
/	/	/	/	.	.	18	0,04	.	.	/	/	15
/	/	/	/	.	.	18	0,04	.	.	/	/	16
/	/	/	/	.	.	156	0,31	.	.	(209)	(0,37)	17
/	23,50	9 981	22,11	.	.	11 622	23,24	.	.	12 274	22,02	18
/	19,90	8 445	18,71	.	.	8 873	17,74	.	.	10 197	18,29	19
(7 417)	16,32	7 479	16,57	.	.	7 552	15,10	.	.	8 582	15,40	20
/	7,58	3 450	7,64	.	.	3 578	7,16	.	.	(4 054)	7,27	21
-	-	/	/	.	.	8	0,02	.	.	/	/	22
/	0,88	412	0,91	.	.	423	0,85	.	.	(486)	0,87	23
(3 270)	7,19	3 158	7,00	.	.	3 093	6,19	.	.	3 522	6,32	24
/	/	/	/	.	.	449	0,90	.	.	(509)	0,91	25
/	(0,04)	/	/	.	.	9	0,02	.	.	/	/	26
-	-	-	-	.	.	-	-	.	.	-	-	27
/	/	/	/	.	.	1 321	2,64	.	.	(1 615)	(2,90)	28
/	/	/	/	.	.	-	-	.	.	/	/	29
/	/	/	/	.	.	1 321	2,64	.	.	/	(2,78)	30
/	/	-	-	.	.	-	-	.	.	/	/	31
/	/	/	/	.	.	-	-	.	.	/	/	32
-	-	-	-	.	.	-	-	.	.	/	/	33
/	/	/	/	.	.	-	-	.	.	/	/	34
/	/	(1 469)	(3,25)	.	.	2 708	5,42	.	.	(2 023)	(3,63)	35
(1 184)	(2,60)	(1 172)	2,60	.	.	1 447	2,89	.	.	1 481	2,66	36
(1 012)	/	(986)	(2,18)	.	.	1 271	2,54	.	.	1 278	2,29	37
/	(0,38)	(186)	(0,41)	.	.	176	0,35	.	.	203	0,36	38
-	-	-	-	.	.	-	-	.	.	-	-	39
/	/	/	/	.	.	1 249	2,50	.	.	380	(0,68)	40
/	/	/	/	.	.	1 239	2,48	.	.	366	(0,66)	41
-	-	-	-	.	.	10	0,02	.	.	/	/	42
/	/	/	/	.	.	12	0,02	.	.	/	/	43
/	/	/	/	.	.	42	0,08	.	.	(55)	(0,10)	44
/	/	/	/	.	.	61	0,12	.	.	/	(0,13)	45
/	/	/	/	.	.	-	-	.	.	/	/	46
/	/	36	0,08	.	.	36	0,07	.	.	36	(0,06)	47
/	/	/	/	.	.	928	1,86	.	.	/	(2,10)	48
/	23,63	10 153	22,49	.	.	11 719	23,44	.	.	12 407	22,26	49
(8 643)	19,01	8 754	19,39	.	.	9 077	18,15	.	.	10 154	18,22	50
/	41,09	(17 013)	37,69	.	.	19 276	38,55	.	.	(21 087)	37,83	51
(9 633)	21,19	9 651	21,38	.	.	10 136	20,27	.	.	11 302	20,28	52
/	99,18	43 578	96,53	.	.	49 377	98,75	.	.	(54 619)	97,99	53
/	/	27,81	/	.	.	34,08	/	.	.	(34,84)	/	54
/	/	26,92	/	.	.	33,63	/	.	.	(34,14)	/	55

stete Arbeitszeit (Bruttoverdienst abzüglich Sonderzahlungen, vermögenswirksame Leistungen, Vergütung für nicht gearbeitete Tage, n, Aktienoptionsprogramme, Belegschaftsaktien, Belegschaftseinrichtungen.- 5) Naturleistungen, Firmenwagen, Personalrabatte, Job-Tickets alleistungen zu sichern.- 7) Arbeitgeberbeiträge zur Winterbeschäftigungs-Umlage nach Winterbeschäftigungs-Verordnung.- 8) Sozialleistungen im U2-Verfahren nach Aufwendungsausgleichsgesetz.- 10) Anwerbungskosten, vom Arbeitgeber gestellte Berufskleidung.- 11) sten" der Internationalen Arbeitsorganisation (ILO).- 13) Gesetzliche Arbeitgeberbeiträge zur Sozialversicherung, Entgeltfortzahlung, ume oder Beschäftigtenzahl.- 14) Arbeitskosten insgesamt abzüglich Entgelt für die geleistete Arbeitszeit.- 15) Gesetzliche Arbeitgeberbeiträge a, Steuern auf die Lohnsumme oder Beschäftigtenzahl.-

**Arbeitskosten je Vollzeiteinheit 2020 nach Kostenarten, Wirtschaftszweigen und Unternehmensgrößenklassen**

Neue Länder

91 Bibliotheken, Archive, Museen, botanische und zoologische Gärten

Lfd. Nr.	Schlüssel 1)	Kostenart	10 und mehr	
			EUR	%
1		<b>Bruttoarbeitskosten insgesamt</b> .....	<b>51 253</b>	<b>100,00</b>
2	D	Nettoarbeitskosten (Bruttoarbeitskosten abzüglich Lohnsubventionen) .....	51 133	99,77
3	D.5	Lohnsubventionen (dem Arbeitgeber erstattete Lohn- und Gehaltszahlungen) .....	/	/
4	D.1	Arbeitnehmerentgelt .....	51 060	99,62
5	D.11	Bruttoverdienste .....	39 362	76,80
6	D.111	Bruttoverdienste (ohne Auszubildende) .....	38 847	75,79
7	D.11111	Entgelt für die geleistete Arbeitszeit 2) .....	30 720	59,94
8	D.11112	Sonderzahlungen insgesamt 3) .....	(2 631)	(5,13)
9		dar.: von persönlichen Leistungen und vom Unternehmenserfolg abhängig .....	/	/
10	D.1112	Leistungen zur Vermögensbildung der Arbeitnehmer .....	/	/
11	D.1113	Vergütung für nicht gearbeitete Tage .....	5 423	10,58
12		Urlaubsvergütung .....	4 225	8,24
13		Vergütung gesetzlicher Feiertage .....	1 110	2,17
14		Vergütung sonstiger betrieblicher oder tariflicher arbeitsfreier Tage .....	(88)	(0,17)
15	D.1114	Sachleistungen 4) .....	/	/
16		dar.: unbare individuelle Leistungen 5) .....	/	/
17	D.112	Bruttoverdienste der Auszubildenden .....	(516)	(1,01)
18	D.12	Sozialbeiträge der Arbeitgeber .....	11 698	22,82
19	D.121	Tatsächliche Sozialbeiträge der Arbeitgeber (ohne Auszubildende) 6) .....	8 987	17,53
20	D.1211	Gesetzliche Arbeitgeberbeiträge zur Sozialversicherung .....	7 891	15,40
21		Rentenversicherungsbeiträge .....	3 668	7,16
22		dar.: Aufstockungsbeiträge zur Rentenversicherung im Rahmen der Altersteilzeit .....	/	/
23		Arbeitslosenversicherungsbeiträge .....	454	0,89
24		Kranken- und Pflegeversicherungsbeiträge .....	3 372	6,58
25		Beiträge zur gesetzlichen Unfallversicherung .....	382	0,75
26		Umlage für das Insolvenzgeld .....	16	0,03
27		Sonstige gesetzliche Aufwendungen 7) .....	-	-
28	D.1212	Aufwendungen für die betriebliche Altersversorgung ohne Entgeltumwandlung .....	(1 096)	(2,14)
29		Aufwendungen für betriebliche Ruhegeldzusagen .....	/	/
30		Zuwendungen an Pensionskassen .....	1 010	1,97
31		Zuwendungen an Unterstützungskassen .....	1	(0,00)
32		Beiträge zur Direktversicherung .....	/	/
33		Beiträge an Pensionsfonds .....	-	-
34		Beiträge an den Pensions-Sicherungs-Verein VVaG .....	/	/
35	D.122	Unterstellte Sozialbeiträge der Arbeitgeber (ohne Auszubildende) 8) .....	2 577	5,03
36	D.1221	Entgeltfortzahlung .....	2 494	4,87
37		Entgeltfortzahlung im Krankheitsfall .....	2 304	4,50
38		Arbeitgeberzuschüsse zum Mutterschaftsgeld 9) .....	190	0,37
39	D.1222	Unterstellte Sozialbeiträge zur Alters- und Gesundheitsvorsorge von Beamten .....	-	-
40	D.1223	Zahlungen an aus dem Unternehmen ausscheidende Arbeitnehmer .....	/	/
41		Entlassungsentschädigungen .....	/	/
42		Aufstockungsbeträge zum Bruttoverdienst im Rahmen der Altersteilzeit .....	/	/
43	D.1224	Sonstige freiwillige Sozialleistungen der Arbeitgeber .....	35	0,07
44	D.123	Sozialbeiträge der Arbeitgeber für Auszubildende .....	(134)	(0,26)
45	D.2	Kosten für die berufliche Aus- und Weiterbildung .....	/	/
46	D.3	Sonstige Aufwendungen 10) .....	/	/
47	D.4	Steuern auf die Lohnsumme oder Beschäftigtenzahl 11) .....	18	0,03
		<b>Nachrichtlich:</b>		
48		Aufwendungen der Arbeitnehmer für betriebliche Altersversorgung .....	1 212	2,36
49		Lohnnebenkosten 12) .....	11 891	23,20
50		dar.: gesetzliche Lohnnebenkosten 13) .....	10 537	20,56
51		Personalnebenkosten insgesamt 14) .....	20 533	40,06
52		dar.: gesetzliche Personalnebenkosten 15) .....	11 513	22,46
53		Bruttoarbeitskosten je Vollzeiteinheit einschließlich Auszubildende .....	49 246	96,08
54		Bruttoarbeitskosten je geleistete Stunde der Beschäftigten (ohne Auszubildende) .....	31,60	
55		<b>Nettoarbeitskosten je geleistete Stunde der Beschäftigten (einschl. Auszubildende) .....</b>	<b>30,28</b>	

1) Harmonisierter Schlüssel der statistischen Ämter der Europäischen Union nach Verordnung (EG) 1737/2005.- 2) Laufend gezahltes Entgelt für die geleisteten Sachleistungen.- 3) Zahlungen, die im Allgemeinen nicht laufend mit jeder Lohn- und Gehaltszahlung geleistet werden.- 4) Unbare individuelle Leistungen und Zinsersparnisse.- 6) Zahlungen der Arbeitgeber an Versicherungsträger oder Bildung von Rückstellungen, um ihren Arbeitnehmern Anspruch auf Sozialleistungen der Arbeitgeber direkt an ihre Arbeitnehmer, d. h. ohne Zwischenschaltung eines Versicherungsträgers und ohne Rückstellungen zu bilden.- 9) Beiträge zur Ausgleichsabgabe nach Schwerbehindertengesetz (Teil 2 SGB IX).- 12) Arbeitskosten insg. abzüglich Bruttoverdienste (D.11). Entspricht den "indirekten Kosten".



Arbeitskosten je Vollzeiteinheit in Unternehmen mit ... Arbeitnehmern												Lfd. Nr.
davon mit ... bis ... Arbeitnehmern										50 und mehr		
10 - 49		50 - 249		250 - 499		500 - 999		1000 und mehr				
EUR	%	EUR	%	EUR	%	EUR	%	EUR	%	EUR	%	
<b>(39 692)</b>	<b>100,00</b>	<b>51 753</b>	<b>100,00</b>	.	.	.	.	-	-	<b>54 955</b>	<b>100,00</b>	1
(39 563)	99,67	51 621	99,74	.	.	.	.	-	-	54 838	99,79	2
/	/	(132)	(0,26)	.	.	.	.	-	-	117	0,21	3
(39 532)	99,60	51 521	99,55	.	.	.	.	-	-	54 751	99,63	4
(30 706)	77,36	39 394	76,12	.	.	.	.	-	-	42 134	76,67	5
(30 397)	76,58	38 791	74,95	.	.	.	.	-	-	41 552	75,61	6
(24 976)	62,92	30 391	58,72	.	.	.	.	-	-	32 559	59,25	7
/	/	/	/	.	.	.	.	-	-	(3 055)	(5,56)	8
/	/	/	/	.	.	.	.	-	-	/	/	9
/	/	(26)	(0,05)	.	.	.	.	-	-	27	0,05	10
/	(10,16)	5 311	10,26	.	.	.	.	-	-	5 869	10,68	11
/	(7,89)	4 136	7,99	.	.	.	.	-	-	4 576	8,33	12
(873)	2,20	1 111	2,15	.	.	.	.	-	-	1 186	2,16	13
(29)	/	/	/	.	.	.	.	-	-	(107)	(0,19)	14
/	/	/	/	.	.	.	.	-	-	(43)	(0,08)	15
/	/	(54)	/	.	.	.	.	-	-	(33)	(0,06)	16
/	/	/	/	.	.	.	.	-	-	(582)	(1,06)	17
(8 826)	22,24	12 127	23,43	.	.	.	.	-	-	12 617	22,96	18
(6 772)	17,06	9 340	18,05	.	.	.	.	-	-	9 696	17,64	19
(6 341)	15,98	8 056	15,57	.	.	.	.	-	-	8 387	15,26	20
(2 894)	7,29	3 750	7,25	.	.	.	.	-	-	3 915	7,12	21
-	-	/	/	.	.	.	.	-	-	/	/	22
/	0,85	463	0,90	.	.	.	.	-	-	491	0,89	23
(2 764)	6,96	3 455	6,68	.	.	.	.	-	-	3 566	6,49	24
(327)	/	(371)	(0,72)	.	.	.	.	-	-	399	0,73	25
/	(0,04)	(17)	(0,03)	.	.	.	.	-	-	15	(0,03)	26
-	-	-	-	.	.	.	.	-	-	-	-	27
/	/	(1 284)	(2,48)	.	.	.	.	-	-	1 308	2,38	28
/	/	/	/	.	.	.	.	-	-	/	/	29
/	/	(1 151)	(2,22)	.	.	.	.	-	-	1 240	2,26	30
-	-	(2)	(0,00)	.	.	.	.	-	-	(1)	(0,00)	31
/	/	/	/	.	.	.	.	-	-	/	/	32
-	-	-	-	.	.	.	.	-	-	-	-	33
-	-	/	/	.	.	.	.	-	-	/	/	34
/	/	(2 638)	(5,10)	.	.	.	.	-	-	2 779	5,06	35
/	/	2 507	(4,84)	.	.	.	.	-	-	2 679	4,88	36
/	/	(2 318)	(4,48)	.	.	.	.	-	-	2 478	4,51	37
/	0,39	189	0,37	.	.	.	.	-	-	201	0,37	38
-	-	-	-	.	.	.	.	-	-	-	-	39
/	/	/	/	.	.	.	.	-	-	/	/	40
/	/	/	/	.	.	.	.	-	-	/	/	41
-	-	/	/	.	.	.	.	-	-	/	/	42
/	/	/	/	.	.	.	.	-	-	39	0,07	43
/	/	/	/	.	.	.	.	-	-	(142)	(0,26)	44
/	/	/	/	.	.	.	.	-	-	(147)	(0,27)	45
/	/	/	/	.	.	.	.	-	-	/	/	46
(15)	(0,04)	18	0,03	.	.	.	.	-	-	18	0,03	47
/	/	(1 174)	(2,27)	.	.	.	.	-	-	1 528	2,78	48
(8 986)	22,64	12 359	23,88	.	.	.	.	-	-	12 821	23,33	49
(8 381)	21,12	10 730	20,73	.	.	.	.	-	-	11 227	20,43	50
(14 716)	37,08	21 362	41,28	.	.	.	.	-	-	22 396	40,75	51
(9 147)	23,04	11 692	22,59	.	.	.	.	-	-	12 271	22,33	52
(38 231)	96,32	49 295	95,25	.	.	.	.	-	-	52 762	96,01	53
25,69		31,02		.	.	.	.	-	-	33,37		54
<b>24,68</b>		<b>29,47</b>		.	.	.	.	-	-	<b>31,96</b>		55

stete Arbeitszeit (Bruttoverdienst abzüglich Sonderzahlungen, vermögenswirksame Leistungen, Vergütung für nicht gearbeitete Tage, n, Aktienoptionsprogramme, Belegschaftsaktien, Belegschaftseinrichtungen.- 5) Naturleistungen, Firmenwagen, Personalrabatte, Job-Tickets alleistungen zu sichern.- 7) Arbeitgeberbeiträge zur Winterbeschäftigungs-Umlage nach Winterbeschäftigungs-Verordnung.- 8) Sozialleistungen im U2-Verfahren nach Aufwendungsausgleichsgesetz.- 10) Anwerbungskosten, vom Arbeitgeber gestellte Berufskleidung.- 11) sten" der Internationalen Arbeitsorganisation (ILO).- 13) Gesetzliche Arbeitgeberbeiträge zur Sozialversicherung, Entgeltfortzahlung, ume oder Beschäftigtenzahl.- 14) Arbeitskosten insgesamt abzüglich Entgelt für die geleistete Arbeitszeit.- 15) Gesetzliche Arbeitgeberbeiträge r, Steuern auf die Lohnsumme oder Beschäftigtenzahl.-

**Arbeitskosten je Vollzeiteinheit 2020 nach Kostenarten, Wirtschaftszweigen und Unternehmensgrößenklassen**

Neue Länder

92 Spiel-, Wett- und Lotteriewesen

Lfd. Nr.	Schlüssel 1)	Kostenart	10 und mehr	
			EUR	%
1		<b>Bruttoarbeitskosten insgesamt</b> .....	<b>32 989</b>	<b>100,00</b>
2	D	Nettoarbeitskosten (Bruttoarbeitskosten abzüglich Lohnsubventionen) .....	32 958	99,91
3	D.5	Lohnsubventionen (dem Arbeitgeber erstattete Lohn- und Gehaltszahlungen) .....	/	/
4	D.1	Arbeitnehmerentgelt .....	32 715	99,17
5	D.11	Bruttoverdienste .....	26 428	80,11
6	D.111	Bruttoverdienste (ohne Auszubildende) .....	26 386	79,99
7	D.11111	Entgelt für die geleistete Arbeitszeit 2) .....	21 505	65,19
8	D.11112	Sonderzahlungen insgesamt 3) .....	/	(4,27)
9		dar.: von persönlichen Leistungen und vom Unternehmenserfolg abhängig .....	/	(1,66)
10	D.1112	Leistungen zur Vermögensbildung der Arbeitnehmer .....	51	(0,15)
11	D.1113	Vergütung für nicht gearbeitete Tage .....	3 252	9,86
12		Urlaubsvergütung .....	2 505	7,59
13		Vergütung gesetzlicher Feiertage .....	717	2,17
14		Vergütung sonstiger betrieblicher oder tariflicher arbeitsfreier Tage .....	(29)	(0,09)
15	D.1114	Sachleistungen 4) .....	(168)	(0,51)
16		dar.: unbare individuelle Leistungen 5) .....	(162)	(0,49)
17	D.112	Bruttoverdienste der Auszubildenden .....	41	(0,13)
18	D.12	Sozialbeiträge der Arbeitgeber .....	6 288	19,06
19	D.121	Tatsächliche Sozialbeiträge der Arbeitgeber (ohne Auszubildende) 6) .....	5 218	15,82
20	D.1211	Gesetzliche Arbeitgeberbeiträge zur Sozialversicherung .....	5 157	15,63
21		Rentenversicherungsbeiträge .....	2 377	7,21
22		dar.: Aufstockungsbeiträge zur Rentenversicherung im Rahmen der Altersteilzeit .....	24	(0,07)
23		Arbeitslosenversicherungsbeiträge .....	276	0,84
24		Kranken- und Pflegeversicherungsbeiträge .....	2 160	6,55
25		Beiträge zur gesetzlichen Unfallversicherung .....	332	1,01
26		Umlage für das Insolvenzgeld .....	13	0,04
27		Sonstige gesetzliche Aufwendungen 7) .....	-	-
28	D.1212	Aufwendungen für die betriebliche Altersversorgung ohne Entgeltumwandlung .....	/	/
29		Aufwendungen für betriebliche Ruhegeldzusagen .....	20	(0,06)
30		Zuwendungen an Pensionskassen .....	/	/
31		Zuwendungen an Unterstützungskassen .....	/	/
32		Beiträge zur Direktversicherung .....	/	/
33		Beiträge an Pensionsfonds .....	-	-
34		Beiträge an den Pensions-Sicherungs-Verein VVaG .....	1	(0,00)
35	D.122	Unterstellte Sozialbeiträge der Arbeitgeber (ohne Auszubildende) 8) .....	(1 059)	3,21
36	D.1221	Entgeltfortzahlung .....	(961)	(2,91)
37		Entgeltfortzahlung im Krankheitsfall .....	(854)	(2,59)
38		Arbeitgeberzuschüsse zum Mutterschaftsgeld 9) .....	107	0,32
39	D.1222	Unterstellte Sozialbeiträge zur Alters- und Gesundheitsvorsorge von Beamten .....	-	-
40	D.1223	Zahlungen an aus dem Unternehmen ausscheidende Arbeitnehmer .....	(97)	/
41		Entlassungsentschädigungen .....	/	/
42		Aufstockungsbeträge zum Bruttoverdienst im Rahmen der Altersteilzeit .....	39	(0,12)
43	D.1224	Sonstige freiwillige Sozialleistungen der Arbeitgeber .....	2	(0,00)
44	D.123	Sozialbeiträge der Arbeitgeber für Auszubildende .....	10	(0,03)
45	D.2	Kosten für die berufliche Aus- und Weiterbildung .....	/	/
46	D.3	Sonstige Aufwendungen 10) .....	/	/
47	D.4	Steuern auf die Lohnsumme oder Beschäftigtenzahl 11) .....	36	(0,11)
		<b>Nachrichtlich:</b>		
48		Aufwendungen der Arbeitnehmer für betriebliche Altersversorgung .....	(64)	(0,19)
49		Lohnnebenkosten 12) .....	6 561	19,89
50		dar.: gesetzliche Lohnnebenkosten 13) .....	6 165	18,69
51		Personalnebenkosten insgesamt 14) .....	11 484	34,81
52		dar.: gesetzliche Personalnebenkosten 15) .....	6 872	20,83
53		Bruttoarbeitskosten je Vollzeiteinheit einschließlich Auszubildende .....	32 906	99,75
54		Bruttoarbeitskosten je geleistete Stunde der Beschäftigten (ohne Auszubildende) .....	24,06	
55		<b>Nettoarbeitskosten je geleistete Stunde der Beschäftigten (einschl. Auszubildende) .....</b>	<b>23,96</b>	

1) Harmonisierter Schlüssel der statistischen Ämter der Europäischen Union nach Verordnung (EG) 1737/2005.- 2) Laufend gezahltes Entgelt für die geleisteten Sachleistungen.- 3) Zahlungen, die im Allgemeinen nicht laufend mit jeder Lohn- und Gehaltszahlung geleistet werden.- 4) Unbare individuelle Leistungen und Zinersparnisse.- 6) Zahlungen der Arbeitgeber an Versicherungsträger oder Bildung von Rückstellungen, um ihren Arbeitnehmern Anspruch auf Sozialleistungen der Arbeitgeber direkt an ihre Arbeitnehmer, d. h. ohne Zwischenschaltung eines Versicherungsträgers und ohne Rückstellungen zu bilden.- 9) Beiträge zur Ausgleichsabgabe nach Schwerbehindertengesetz (Teil 2 SGB IX).- 12) Arbeitskosten insg. abzüglich Bruttoverdienste (D.11). Entspricht den "indirekten Kosten".

Arbeitskosten je Vollzeiteinheit in Unternehmen mit ... Arbeitnehmern												Lfd. Nr.
davon mit ... bis ... Arbeitnehmern										50 und mehr		
10 - 49		50 - 249		250 - 499		500 - 999		1000 und mehr				
EUR	%	EUR	%	EUR	%	EUR	%	EUR	%	EUR	%	
/	100,00	39 246	100,00	.	.	.	.	.	.	37 111	100,00	1
/	99,76	39 234	99,97	.	.	.	.	.	.	37 101	99,97	2
/	/	/	/	.	.	.	.	.	.	/	/	3
/	99,85	38 816	98,91	.	.	.	.	.	.	36 689	98,86	4
/	79,66	31 163	79,41	.	.	.	.	.	.	29 807	80,32	5
/	79,66	31 073	79,18	.	.	.	.	.	.	29 739	80,13	6
(17 501)	66,06	25 043	63,81	.	.	.	.	.	.	24 046	64,80	7
/	/	(1 760)	4,48	.	.	.	.	.	.	1 754	4,73	8
/	/	708	1,80	.	.	.	.	.	.	761	2,05	9
/	/	(101)	(0,26)	.	.	.	.	.	.	(77)	(0,21)	10
(2 573)	9,71	4 065	10,36	.	.	.	.	.	.	3 682	9,92	11
/	7,45	3 166	8,07	.	.	.	.	.	.	2 843	7,66	12
(580)	2,19	852	2,17	.	.	.	.	.	.	804	2,17	13
/	/	(47)	(0,12)	.	.	.	.	.	.	(36)	(0,10)	14
/	/	(105)	(0,27)	.	.	.	.	.	.	(180)	(0,48)	15
/	/	(94)	(0,24)	.	.	.	.	.	.	(171)	(0,46)	16
/	-	(90)	(0,23)	.	.	.	.	.	.	(68)	(0,18)	17
/	20,20	7 653	19,50	.	.	.	.	.	.	6 882	18,55	18
(4 552)	17,18	6 198	15,79	.	.	.	.	.	.	5 641	15,20	19
(4 495)	16,97	6 129	15,62	.	.	.	.	.	.	5 578	15,03	20
/	7,85	2 815	7,17	.	.	.	.	.	.	2 565	6,91	21
/	/	(51)	(0,13)	.	.	.	.	.	.	(38)	(0,10)	22
/	0,82	333	0,85	.	.	.	.	.	.	313	0,84	23
(1 859)	(7,02)	2 607	6,64	.	.	.	.	.	.	2 351	6,33	24
(327)	(1,23)	358	0,91	.	.	.	.	.	.	335	0,90	25
10	(0,04)	16	0,04	.	.	.	.	.	.	14	0,04	26
-	-	-	-	.	.	.	.	.	.	-	-	27
/	/	(69)	(0,18)	.	.	.	.	.	.	63	0,17	28
-	-	(43)	(0,11)	.	.	.	.	.	.	(32)	(0,09)	29
/	/	(6)	(0,02)	.	.	.	.	.	.	15	0,04	30
/	/	(5)	(0,01)	.	.	.	.	.	.	(4)	(0,01)	31
/	/	14	0,04	.	.	.	.	.	.	11	0,03	32
-	-	-	-	.	.	.	.	.	.	-	-	33
-	-	(1)	(0,00)	.	.	.	.	.	.	(1)	(0,00)	34
/	/	1 433	3,65	.	.	.	.	.	.	1 225	3,30	35
/	/	1 291	3,29	.	.	.	.	.	.	1 093	2,94	36
/	/	1 160	2,95	.	.	.	.	.	.	972	2,62	37
84	(0,32)	131	0,33	.	.	.	.	.	.	121	0,33	38
-	-	-	-	.	.	.	.	.	.	-	-	39
/	/	(141)	(0,36)	.	.	.	.	.	.	(129)	(0,35)	40
/	/	(58)	(0,15)	.	.	.	.	.	.	(65)	(0,18)	41
-	-	(83)	(0,21)	.	.	.	.	.	.	(64)	(0,17)	42
-	-	(1)	(0,00)	.	.	.	.	.	.	(2)	(0,01)	43
-	-	(23)	(0,06)	.	.	.	.	.	.	(17)	(0,05)	44
/	/	/	/	.	.	.	.	.	.	(282)	(0,76)	45
/	/	/	/	.	.	.	.	.	.	/	/	46
/	/	53	0,13	.	.	.	.	.	.	47	0,13	47
/	/	105	0,27	.	.	.	.	.	.	93	0,25	48
/	20,34	8 083	20,59	.	.	.	.	.	.	7 304	19,68	49
/	19,88	7 495	19,10	.	.	.	.	.	.	6 735	18,15	50
/	33,94	14 203	36,19	.	.	.	.	.	.	13 065	35,20	51
/	22,07	8 325	21,21	.	.	.	.	.	.	7 522	20,27	52
/	100,00	39 034	99,46	.	.	.	.	.	.	36 960	99,59	53
(21,02)		27,90		.	.	.	.	.	.	25,75		54
(20,97)		27,72		.	.	.	.	.	.	25,62		55

stete Arbeitszeit (Bruttoverdienst abzüglich Sonderzahlungen, vermögenswirksame Leistungen, Vergütung für nicht gearbeitete Tage, n, Aktienoptionsprogramme, Belegschaftsaktien, Belegschaftseinrichtungen.- 5) Naturalleistungen, Firmenwagen, Personalrabatte, Job-Tickets alleistungen zu sichern.- 7) Arbeitgeberbeiträge zur Winterbeschäftigungs-Umlage nach Winterbeschäftigungs-Verordnung.- 8) Sozialleistungen im U2-Verfahren nach Aufwendungsausgleichsgesetz.- 10) Anwerbungskosten, vom Arbeitgeber gestellte Berufskleidung.- 11) sten" der Internationalen Arbeitsorganisation (ILO).- 13) Gesetzliche Arbeitgeberbeiträge zur Sozialversicherung, Entgeltfortzahlung, ume oder Beschäftigtenzahl.- 14) Arbeitskosten insgesamt abzüglich Entgelt für die geleistete Arbeitszeit.- 15) Gesetzliche Arbeitgeberbeiträge a, Steuern auf die Lohnsumme oder Beschäftigtenzahl.-

**Arbeitskosten je Vollzeiteinheit 2020 nach Kostenarten, Wirtschaftszweigen und Unternehmensgrößenklassen**

Neue Länder

93 Erbringung von Dienstleistungen des Sports, der Unterhaltung und der Erholung

Lfd. Nr.	Schlüssel 1)	Kostenart	10 und mehr	
			EUR	%
1		<b>Bruttoarbeitskosten insgesamt</b> .....	<b>49 697</b>	<b>100,00</b>
2	D	Nettoarbeitskosten (Bruttoarbeitskosten abzüglich Lohnsubventionen) .....	49 667	99,94
3	D.5	Lohnsubventionen (dem Arbeitgeber erstattete Lohn- und Gehaltszahlungen) .....	/	/
4	D.1	Arbeitnehmerentgelt .....	49 493	99,59
5	D.11	Bruttoverdienste .....	41 542	83,59
6	D.111	Bruttoverdienste (ohne Auszubildende) .....	41 087	82,68
7	D.11111	Entgelt für die geleistete Arbeitszeit 2) .....	28 542	57,43
8	D.11112	Sonderzahlungen insgesamt 3) .....	(8 146)	16,39
9		dar.: von persönlichen Leistungen und vom Unternehmenserfolg abhängig .....	(4 524)	9,10
10	D.1112	Leistungen zur Vermögensbildung der Arbeitnehmer .....	/	/
11	D.1113	Vergütung für nicht gearbeitete Tage .....	3 917	7,88
12		Urlaubsvergütung .....	2 934	5,90
13		Vergütung gesetzlicher Feiertage .....	971	1,95
14		Vergütung sonstiger betrieblicher oder tariflicher arbeitsfreier Tage .....	/	/
15	D.1114	Sachleistungen 4) .....	(457)	(0,92)
16		dar.: unbare individuelle Leistungen 5) .....	(447)	(0,90)
17	D.112	Bruttoverdienste der Auszubildenden .....	/	/
18	D.12	Sozialbeiträge der Arbeitgeber .....	7 951	16,00
19	D.121	Tatsächliche Sozialbeiträge der Arbeitgeber (ohne Auszubildende) 6) .....	6 414	12,91
20	D.1211	Gesetzliche Arbeitgeberbeiträge zur Sozialversicherung .....	6 262	12,60
21		Rentenversicherungsbeiträge .....	2 552	5,13
22		dar.: Aufstockungsbeiträge zur Rentenversicherung im Rahmen der Altersteilzeit .....	/	/
23		Arbeitslosenversicherungsbeiträge .....	275	0,55
24		Kranken- und Pflegeversicherungsbeiträge .....	2 340	4,71
25		Beiträge zur gesetzlichen Unfallversicherung .....	/	/
26		Umlage für das Insolvenzgeld .....	13	0,03
27		Sonstige gesetzliche Aufwendungen 7) .....	-	-
28	D.1212	Aufwendungen für die betriebliche Altersversorgung ohne Entgeltumwandlung .....	/	/
29		Aufwendungen für betriebliche Ruhegeldzusagen .....	/	/
30		Zuwendungen an Pensionskassen .....	/	/
31		Zuwendungen an Unterstützungskassen .....	/	/
32		Beiträge zur Direktversicherung .....	/	/
33		Beiträge an Pensionsfonds .....	-	-
34		Beiträge an den Pensions-Sicherungs-Verein VVaG .....	/	/
35	D.122	Unterstellte Sozialbeiträge der Arbeitgeber (ohne Auszubildende) 8) .....	(1 414)	2,84
36	D.1221	Entgeltfortzahlung .....	(1 327)	2,67
37		Entgeltfortzahlung im Krankheitsfall .....	(1 213)	2,44
38		Arbeitgeberzuschüsse zum Mutterschaftsgeld 9) .....	114	0,23
39	D.1222	Unterstellte Sozialbeiträge zur Alters- und Gesundheitsvorsorge von Beamten .....	-	-
40	D.1223	Zahlungen an aus dem Unternehmen ausscheidende Arbeitnehmer .....	/	/
41		Entlassungsentschädigungen .....	/	/
42		Aufstockungsbeträge zum Bruttoverdienst im Rahmen der Altersteilzeit .....	/	/
43	D.1224	Sonstige freiwillige Sozialleistungen der Arbeitgeber .....	/	/
44	D.123	Sozialbeiträge der Arbeitgeber für Auszubildende .....	/	/
45	D.2	Kosten für die berufliche Aus- und Weiterbildung .....	/	/
46	D.3	Sonstige Aufwendungen 10) .....	/	/
47	D.4	Steuern auf die Lohnsumme oder Beschäftigtenzahl 11) .....	41	(0,08)
		<b>Nachrichtlich:</b>		
48		Aufwendungen der Arbeitnehmer für betriebliche Altersversorgung .....	/	/
49		Lohnnebenkosten 12) .....	8 155	16,41
50		dar.: gesetzliche Lohnnebenkosten 13) .....	7 755	15,60
51		Personalnebenkosten insgesamt 14) .....	21 155	42,57
52		dar.: gesetzliche Personalnebenkosten 15) .....	8 602	17,31
53		Bruttoarbeitskosten je Vollzeiteinheit einschließlich Auszubildende .....	46 371	93,31
54		Bruttoarbeitskosten je geleistete Stunde der Beschäftigten (ohne Auszubildende) .....	35,60	
55		<b>Nettoarbeitskosten je geleistete Stunde der Beschäftigten (einschl. Auszubildende) .....</b>	<b>33,51</b>	

1) Harmonisierter Schlüssel der statistischen Ämter der Europäischen Union nach Verordnung (EG) 1737/2005.- 2) Laufend gezahltes Entgelt für die geleisteten Sachleistungen.- 3) Zahlungen, die im Allgemeinen nicht laufend mit jeder Lohn- und Gehaltszahlung geleistet werden.- 4) Unbare individuelle Leistungen und Zinsersparnisse.- 6) Zahlungen der Arbeitgeber an Versicherungsträger oder Bildung von Rückstellungen, um ihren Arbeitnehmern Anspruch auf Sozialleistungen der Arbeitgeber direkt an ihre Arbeitnehmer, d. h. ohne Zwischenschaltung eines Versicherungsträgers und ohne Rückstellungen zu bilden.- 9) Beiträge zur Ausgleichsabgabe nach Schwerbehindertengesetz (Teil 2 SGB IX).- 12) Arbeitskosten insg. abzüglich Bruttoverdienste (D.11). Entspricht den "indirekten Kosten".

Arbeitskosten je Vollzeiteinheit in Unternehmen mit ... Arbeitnehmern												Lfd. Nr.
davon mit ... bis ... Arbeitnehmern										50 und mehr		
10 - 49		50 - 249		250 - 499		500 - 999		1000 und mehr				
EUR	%	EUR	%	EUR	%	EUR	%	EUR	%	EUR	%	
32 684	100,00	(32 590)	100,00	.	.	.	.	.	.	(60 468)	100,00	1
32 661	99,93	(32 544)	99,86	.	.	.	.	.	.	(60 434)	99,94	2
/	/	/	/	.	.	.	.	.	.	/	/	3
32 501	99,44	(32 356)	99,28	.	.	.	.	.	.	(60 251)	99,64	4
25 592	78,30	(24 816)	76,15	.	.	.	.	.	.	(51 640)	85,40	5
25 016	76,54	(24 468)	75,08	.	.	.	.	.	.	(51 262)	84,78	6
20 943	64,08	(20 377)	62,53	.	.	.	.	.	.	(33 353)	55,16	7
/	/	/	/	.	.	.	.	.	.	/	21,32	8
/	/	/	/	.	.	.	.	.	.	/	12,15	9
/	/	/	/	.	.	.	.	.	.	/	/	10
(3 121)	9,55	(2 896)	8,88	.	.	.	.	.	.	(4 421)	7,31	11
(2 393)	7,32	(2 200)	6,75	.	.	.	.	.	.	(3 276)	5,42	12
715	2,19	(683)	2,10	.	.	.	.	.	.	(1 133)	1,87	13
/	/	/	/	.	.	.	.	.	.	/	/	14
/	/	/	/	.	.	.	.	.	.	/	0,96	15
/	/	/	/	.	.	.	.	.	.	/	0,94	16
/	/	/	/	.	.	.	.	.	.	/	/	17
(6 909)	21,14	(7 539)	23,13	.	.	.	.	.	.	(8 611)	14,24	18
(5 756)	17,61	(6 329)	19,42	.	.	.	.	.	.	6 831	(11,30)	19
(5 642)	17,26	(6 117)	18,77	.	.	.	.	.	.	6 655	(11,01)	20
2 473	7,57	(2 428)	7,45	.	.	.	.	.	.	(2 601)	4,30	21
-	-	/	/	-	-	-	-	-	-	/	/	22
(271)	0,83	(258)	0,79	.	.	.	.	.	.	(278)	0,46	23
2 309	7,06	(2 219)	6,81	.	.	.	.	.	.	(2 360)	3,90	24
/	/	/	/	.	.	.	.	.	.	/	/	25
(13)	0,04	(13)	0,04	.	.	.	.	.	.	(14)	0,02	26
-	-	-	-	-	-	-	-	-	-	-	-	27
/	/	/	/	.	.	.	.	.	.	/	/	28
/	/	/	/	.	.	.	.	.	.	/	/	29
/	/	/	/	.	.	.	.	.	.	/	/	30
/	/	/	/	.	.	.	.	.	.	/	/	31
/	/	/	/	.	.	.	.	.	.	/	/	32
-	-	-	-	-	-	-	-	-	-	-	-	33
/	/	/	/	-	-	-	-	-	-	/	/	34
/	/	/	(3,45)	.	.	.	.	.	.	(1 686)	2,79	35
/	/	/	(3,29)	.	.	.	.	.	.	(1 572)	2,60	36
/	/	/	(2,96)	.	.	.	.	.	.	(1 458)	2,41	37
(115)	0,35	(107)	0,33	.	.	.	.	.	.	(114)	0,19	38
-	-	-	-	-	-	-	-	-	-	-	-	39
/	/	/	/	.	.	.	.	.	.	/	/	40
/	/	/	/	.	.	.	.	.	.	/	/	41
-	-	/	/	.	.	.	.	.	.	/	/	42
/	/	/	/	.	.	.	.	.	.	/	/	43
/	/	/	/	.	.	.	.	.	.	/	/	44
/	/	/	/	.	.	.	.	.	.	/	/	45
/	/	/	/	.	.	.	.	.	.	/	/	46
/	/	(53)	(0,16)	.	.	.	.	.	.	53	(0,09)	47
/	/	/	/	.	.	.	.	.	.	/	/	48
(7 091)	21,70	(7 773)	23,85	.	.	.	.	.	.	(8 828)	14,60	49
(6 776)	20,73	(7 327)	22,48	.	.	.	.	.	.	8 375	13,85	50
11 741	35,92	(12 213)	37,47	.	.	.	.	.	.	(27 115)	44,84	51
(7 321)	22,40	(7 924)	24,32	.	.	.	.	.	.	(9 413)	15,57	52
(29 683)	90,82	(30 774)	94,43	.	.	.	.	.	.	(57 419)	94,96	53
22,12		25,79		.	.	.	.	.	.	44,99		54
20,37		24,54		.	.	.	.	.	.	43,00		55

stete Arbeitszeit (Bruttoverdienst abzüglich Sonderzahlungen, vermögenswirksame Leistungen, Vergütung für nicht gearbeitete Tage, n, Aktienoptionsprogramme, Belegschaftsaktien, Belegschaftseinrichtungen.- 5) Naturleistungen, Firmenwagen, Personalrabatte, Job-Tickets alleistungen zu sichern.- 7) Arbeitgeberbeiträge zur Winterbeschäftigungs-Umlage nach Winterbeschäftigungs-Verordnung.- 8) Sozialleistungen im U2-Verfahren nach Aufwendungsausgleichsgesetz.- 10) Anwerbungskosten, vom Arbeitgeber gestellte Berufskleidung.- 11) sten" der Internationalen Arbeitsorganisation (ILO).- 13) Gesetzliche Arbeitgeberbeiträge zur Sozialversicherung, Entgeltfortzahlung, ume oder Beschäftigtenzahl.- 14) Arbeitskosten insgesamt abzüglich Entgelt für die geleistete Arbeitszeit.- 15) Gesetzliche Arbeitgeberbeiträge a, Steuern auf die Lohnsumme oder Beschäftigtenzahl.-

**Arbeitskosten je Vollzeiteinheit 2020 nach Kostenarten, Wirtschaftszweigen und Unternehmensgrößenklassen**

Neue Länder

S Erbringung von sonstigen Dienstleistungen

Lfd. Nr.	Schlüssel 1)	Kostenart	10 und mehr	
			EUR	%
1		<b>Bruttoarbeitskosten insgesamt</b> .....	<b>42 175</b>	<b>100,00</b>
2	D	Nettoarbeitskosten (Bruttoarbeitskosten abzüglich Lohnsubventionen) .....	42 121	99,87
3	D.5	Lohnsubventionen (dem Arbeitgeber erstattete Lohn- und Gehaltszahlungen) .....	/	/
4	D.1	Arbeitnehmerentgelt .....	42 041	99,68
5	D.11	Bruttoverdienste .....	32 631	77,37
6	D.111	Bruttoverdienste (ohne Auszubildende) .....	32 385	76,79
7	D.11111	Entgelt für die geleistete Arbeitszeit 2) .....	26 282	62,32
8	D.11112	Sonderzahlungen insgesamt 3) .....	(1 592)	(3,77)
9		dar.: von persönlichen Leistungen und vom Unternehmenserfolg abhängig .....	/	/
10	D.1112	Leistungen zur Vermögensbildung der Arbeitnehmer .....	/	/
11	D.1113	Vergütung für nicht gearbeitete Tage .....	4 349	10,31
12		Urlaubsvergütung .....	3 343	7,93
13		Vergütung gesetzlicher Feiertage .....	928	2,20
14		Vergütung sonstiger betrieblicher oder tariflicher arbeitsfreier Tage .....	/	/
15	D.1114	Sachleistungen 4) .....	/	/
16		dar.: unbare individuelle Leistungen 5) .....	/	/
17	D.112	Bruttoverdienste der Auszubildenden .....	(246)	(0,58)
18	D.12	Sozialbeiträge der Arbeitgeber .....	9 411	22,31
19	D.121	Tatsächliche Sozialbeiträge der Arbeitgeber (ohne Auszubildende) 6) .....	7 446	17,66
20	D.1211	Gesetzliche Arbeitgeberbeiträge zur Sozialversicherung .....	6 587	15,62
21		Rentenversicherungsbeiträge .....	3 068	7,27
22		dar.: Aufstockungsbeiträge zur Rentenversicherung im Rahmen der Altersteilzeit .....	/	/
23		Arbeitslosenversicherungsbeiträge .....	374	0,89
24		Kranken- und Pflegeversicherungsbeiträge .....	2 871	6,81
25		Beiträge zur gesetzlichen Unfallversicherung .....	(260)	0,62
26		Umlage für das Insolvenzgeld .....	14	0,03
27		Sonstige gesetzliche Aufwendungen 7) .....	-	-
28	D.1212	Aufwendungen für die betriebliche Altersversorgung ohne Entgeltumwandlung .....	/	/
29		Aufwendungen für betriebliche Ruhegeldzusagen .....	/	/
30		Zuwendungen an Pensionskassen .....	/	/
31		Zuwendungen an Unterstützungskassen .....	/	/
32		Beiträge zur Direktversicherung .....	/	/
33		Beiträge an Pensionsfonds .....	/	/
34		Beiträge an den Pensions-Sicherungs-Verein VVaG .....	/	(0,01)
35	D.122	Unterstellte Sozialbeiträge der Arbeitgeber (ohne Auszubildende) 8) .....	1 892	4,49
36	D.1221	Entgeltfortzahlung .....	1 790	4,24
37		Entgeltfortzahlung im Krankheitsfall .....	1 631	3,87
38		Arbeitgeberzuschüsse zum Mutterschaftsgeld 9) .....	159	0,38
39	D.1222	Unterstellte Sozialbeiträge zur Alters- und Gesundheitsvorsorge von Beamten .....	-	-
40	D.1223	Zahlungen an aus dem Unternehmen ausscheidende Arbeitnehmer .....	/	/
41		Entlassungsentschädigungen .....	/	/
42		Aufstockungsbeträge zum Bruttoverdienst im Rahmen der Altersteilzeit .....	/	/
43	D.1224	Sonstige freiwillige Sozialleistungen der Arbeitgeber .....	/	/
44	D.123	Sozialbeiträge der Arbeitgeber für Auszubildende .....	(73)	(0,17)
45	D.2	Kosten für die berufliche Aus- und Weiterbildung .....	(95)	(0,22)
46	D.3	Sonstige Aufwendungen 10) .....	/	/
47	D.4	Steuern auf die Lohnsumme oder Beschäftigtenzahl 11) .....	27	0,06
		<b>Nachrichtlich:</b>		
48		Aufwendungen der Arbeitnehmer für betriebliche Altersversorgung .....	(253)	(0,60)
49		Lohnnebenkosten 12) .....	9 545	22,63
50		dar.: gesetzliche Lohnnebenkosten 13) .....	8 477	20,10
51		Personalnebenkosten insgesamt 14) .....	15 893	37,68
52		dar.: gesetzliche Personalnebenkosten 15) .....	9 332	22,13
53		Bruttoarbeitskosten je Vollzeiteinheit einschließlich Auszubildende .....	40 906	96,99
54		Bruttoarbeitskosten je geleistete Stunde der Beschäftigten (ohne Auszubildende) .....	26,95	
55		<b>Nettoarbeitskosten je geleistete Stunde der Beschäftigten (einschl. Auszubildende) .....</b>	<b>26,18</b>	

1) Harmonisierter Schlüssel der statistischen Ämter der Europäischen Union nach Verordnung (EG) 1737/2005.- 2) Laufend gezahltes Entgelt für die geleisteten Sachleistungen.- 3) Zahlungen, die im Allgemeinen nicht laufend mit jeder Lohn- und Gehaltszahlung geleistet werden.- 4) Unbare individuelle Leistungen und Zinsersparnisse.- 6) Zahlungen der Arbeitgeber an Versicherungsträger oder Bildung von Rückstellungen, um ihren Arbeitnehmern Anspruch auf Sozialleistungen der Arbeitgeber direkt an ihre Arbeitnehmer, d. h. ohne Zwischenschaltung eines Versicherungsträgers und ohne Rückstellungen zu bilden.- 9) Beiträge zur Ausgleichsabgabe nach Schwerbehindertengesetz (Teil 2 SGB IX).- 12) Arbeitskosten insg. abzüglich Bruttoverdienste (D.11). Entspricht den "indirekten Kosten".

Arbeitskosten je Vollzeiteinheit in Unternehmen mit ... Arbeitnehmern												Lfd. Nr.
davon mit ... bis ... Arbeitnehmern										50 und mehr		
10 - 49		50 - 249		250 - 499		500 - 999		1000 und mehr				
EUR	%	EUR	%	EUR	%	EUR	%	EUR	%	EUR	%	
38 900	100,00	42 808	100,00	40 970	100,00	44 611	100,00	(53 957)	100,00	43 837	100,00	1
38 817	99,79	42 761	99,89	40 956	99,97	44 567	99,90	(53 942)	99,97	43 798	99,91	2
/	/	/	/	/	/	/	/	(14)	/	/	/	3
38 818	99,79	42 670	99,68	40 794	99,57	44 499	99,75	(53 564)	99,27	43 677	99,63	4
30 560	78,56	33 404	78,03	31 243	76,26	33 987	76,18	38 409	71,18	33 681	76,83	5
30 382	78,10	33 107	77,34	31 047	75,78	33 901	75,99	37 811	70,08	33 401	76,19	6
24 703	63,50	26 924	62,90	25 065	61,18	27 587	61,84	30 040	55,68	27 084	61,78	7
/	/	/	(3,74)	/	/	(1 758)	3,94	2 624	4,86	(1 690)	(3,86)	8
/	/	/	/	/	/	/	/	/	/	/	/	9
/	/	/	/	/	/	/	/	(18)	/	/	/	10
4 094	10,53	4 446	10,39	(4 291)	10,47	4 479	10,04	4 959	9,19	4 478	10,22	11
3 154	8,11	3 418	7,99	(3 405)	8,31	3 438	7,71	3 638	6,74	3 439	7,84	12
865	2,22	956	2,23	869	2,12	996	2,23	1 036	1,92	959	2,19	13
/	/	/	/	/	/	/	/	/	/	/	/	14
/	/	/	/	/	/	/	/	170	(0,31)	/	/	15
/	/	/	/	/	/	/	/	138	(0,26)	/	/	16
/	/	/	/	/	/	(86)	(0,19)	(598)	/	/	/	17
8 258	21,23	9 266	21,64	(9 551)	23,31	10 512	23,56	/	(28,09)	9 995	22,80	18
6 702	17,23	(7 292)	17,04	(7 185)	17,54	8 198	18,38	/	/	7 824	17,85	19
6 234	16,03	6 705	15,66	(6 414)	15,66	6 938	15,55	7 382	13,68	6 766	15,43	20
2 878	7,40	3 104	7,25	(3 010)	7,35	3 274	7,34	3 624	6,72	3 164	7,22	21
/	/	/	/	/	/	(13)	(0,03)	32	(0,06)	/	/	22
349	0,90	383	0,89	(360)	0,88	394	0,88	444	0,82	387	0,88	23
2 714	6,98	2 940	6,87	2 793	6,82	3 028	6,79	3 092	5,73	2 950	6,73	24
/	/	(265)	(0,62)	(238)	(0,58)	228	0,51	199	0,37	(250)	0,57	25
(14)	(0,04)	(13)	(0,03)	(14)	(0,03)	/	(0,03)	(23)	0,04	(14)	(0,03)	26
-	-	-	-	-	-	-	-	-	-	-	-	27
/	/	/	/	/	/	(1 260)	(2,82)	/	/	/	/	28
/	/	/	/	/	/	(473)	(1,06)	/	/	(55)	(0,13)	29
/	/	/	/	/	/	/	/	(254)	/	/	/	30
/	/	/	/	/	/	/	/	/	/	/	/	31
/	/	/	/	/	/	(118)	/	352	(0,65)	/	/	32
/	/	/	/	-	-	-	-	(1)	/	/	/	33
/	/	/	/	/	/	21	(0,05)	(8)	(0,02)	/	/	34
(1 502)	3,86	1 894	(4,42)	(2 299)	5,61	2 289	5,13	2 937	5,44	2 089	4,77	35
(1 431)	(3,68)	(1 791)	(4,18)	2 195	5,36	2 207	4,95	2 640	4,89	1 972	4,50	36
(1 274)	(3,27)	(1 628)	(3,80)	2 049	5,00	2 057	4,61	2 468	4,57	1 813	4,13	37
(158)	(0,41)	162	0,38	(146)	0,36	150	0,34	172	0,32	160	0,36	38
-	-	-	-	-	-	-	-	-	-	-	-	39
/	/	/	/	/	/	(68)	(0,15)	275	(0,51)	/	/	40
/	/	/	/	/	/	/	/	(201)	/	/	/	41
/	/	/	/	/	/	(50)	(0,11)	74	(0,14)	/	/	42
/	/	/	/	/	/	/	/	/	/	/	/	43
/	/	/	/	/	/	(26)	(0,06)	(221)	(0,41)	(82)	/	44
/	/	/	/	/	/	(79)	(0,18)	/	/	/	/	45
/	/	/	/	/	/	(4)	(0,01)	(49)	/	/	/	46
/	/	32	(0,08)	35	(0,09)	29	0,07	37	(0,07)	32	0,07	47
/	/	/	/	/	/	261	0,58	(186)	0,35	(287)	(0,65)	48
8 340	21,44	9 404	21,97	(9 727)	23,74	10 624	23,82	/	(28,82)	10 156	23,17	49
7 736	19,89	8 607	20,11	8 711	21,26	9 200	20,62	10 280	19,05	8 853	20,19	50
14 196	36,50	15 884	37,10	(15 905)	38,82	17 024	38,16	(23 916)	44,32	16 754	38,22	51
8 547	21,97	9 484	22,16	9 513	23,22	10 170	22,80	11 095	20,56	9 730	22,20	52
37 743	97,03	41 537	97,03	39 761	97,05	44 264	99,22	(50 083)	92,82	42 510	96,97	53
24,95	/	27,66	/	26,07	/	27,65	/	(33,07)	/	27,96	/	54
24,26	/	26,85	/	25,39	/	27,41	/	(30,74)	/	27,14	/	55

stete Arbeitszeit (Bruttoverdienst abzüglich Sonderzahlungen, vermögenswirksame Leistungen, Vergütung für nicht gearbeitete Tage, n, Aktienoptionsprogramme, Belegschaftsaktien, Belegschaftseinrichtungen.- 5) Naturleistungen, Firmenwagen, Personalrabatte, Job-Tickets alleistungen zu sichern.- 7) Arbeitgeberbeiträge zur Winterbeschäftigungs-Umlage nach Winterbeschäftigungs-Verordnung.- 8) Sozialleistungen im U2-Verfahren nach Aufwendungsausgleichsgesetz.- 10) Anwerbungskosten, vom Arbeitgeber gestellte Berufskleidung.- 11) sten" der Internationalen Arbeitsorganisation (ILO).- 13) Gesetzliche Arbeitgeberbeiträge zur Sozialversicherung, Entgeltfortzahlung, ume oder Beschäftigtenzahl.- 14) Arbeitskosten insgesamt abzüglich Entgelt für die geleistete Arbeitszeit.- 15) Gesetzliche Arbeitgeberbeiträge 1, Steuern auf die Lohnsumme oder Beschäftigtenzahl.-

**Arbeitskosten je Vollzeiteinheit 2020 nach Kostenarten, Wirtschaftszweigen und Unternehmensgrößenklassen**

Neue Länder

94 Interessenvertretungen sowie kirchliche und sonstige religiöse Vereinigungen (ohne Sozialwesen und Sport)

Lfd. Nr.	Schlüssel 1)	Kostenart	10 und mehr	
			EUR	%
1		<b>Bruttoarbeitskosten insgesamt</b> .....	<b>50 732</b>	<b>100,00</b>
2	D	Nettoarbeitskosten (Bruttoarbeitskosten abzüglich Lohnsubventionen) .....	50 659	99,86
3	D.5	Lohnsubventionen (dem Arbeitgeber erstattete Lohn- und Gehaltszahlungen) .....	/	/
4	D.1	Arbeitnehmerentgelt .....	50 574	99,69
5	D.11	Bruttoverdienste .....	38 890	76,66
6	D.111	Bruttoverdienste (ohne Auszubildende) .....	38 664	76,21
7	D.11111	Entgelt für die geleistete Arbeitszeit 2) .....	31 014	61,13
8	D.11112	Sonderzahlungen insgesamt 3) .....	(2 216)	(4,37)
9		dar.: von persönlichen Leistungen und vom Unternehmenserfolg abhängig .....	/	/
10	D.1112	Leistungen zur Vermögensbildung der Arbeitnehmer .....	/	/
11	D.1113	Vergütung für nicht gearbeitete Tage .....	5 291	10,43
12		Urlaubsvergütung .....	4 064	8,01
13		Vergütung gesetzlicher Feiertage .....	1 106	2,18
14		Vergütung sonstiger betrieblicher oder tariflicher arbeitsfreier Tage .....	/	/
15	D.1114	Sachleistungen 4) .....	/	/
16		dar.: unbare individuelle Leistungen 5) .....	/	/
17	D.112	Bruttoverdienste der Auszubildenden .....	/	/
18	D.12	Sozialbeiträge der Arbeitgeber .....	11 685	23,03
19	D.121	Tatsächliche Sozialbeiträge der Arbeitgeber (ohne Auszubildende) 6) .....	9 416	18,56
20	D.1211	Gesetzliche Arbeitgeberbeiträge zur Sozialversicherung .....	7 920	15,61
21		Rentenversicherungsbeiträge .....	3 707	7,31
22		dar.: Aufstockungsbeiträge zur Rentenversicherung im Rahmen der Altersteilzeit .....	/	/
23		Arbeitslosenversicherungsbeiträge .....	455	0,90
24		Kranken- und Pflegeversicherungsbeiträge .....	3 448	6,80
25		Beiträge zur gesetzlichen Unfallversicherung .....	(294)	(0,58)
26		Umlage für das Insolvenzgeld .....	(16)	(0,03)
27		Sonstige gesetzliche Aufwendungen 7) .....	-	-
28	D.1212	Aufwendungen für die betriebliche Altersversorgung ohne Entgeltumwandlung .....	/	/
29		Aufwendungen für betriebliche Ruhegeldzusagen .....	/	/
30		Zuwendungen an Pensionskassen .....	/	/
31		Zuwendungen an Unterstützungskassen .....	/	/
32		Beiträge zur Direktversicherung .....	/	/
33		Beiträge an Pensionsfonds .....	/	/
34		Beiträge an den Pensions-Sicherungs-Verein VVaG .....	/	/
35	D.122	Unterstellte Sozialbeiträge der Arbeitgeber (ohne Auszubildende) 8) .....	2 214	4,36
36	D.1221	Entgeltfortzahlung .....	2 080	4,10
37		Entgeltfortzahlung im Krankheitsfall .....	1 885	3,72
38		Arbeitgeberzuschüsse zum Mutterschaftsgeld 9) .....	195	0,38
39	D.1222	Unterstellte Sozialbeiträge zur Alters- und Gesundheitsvorsorge von Beamten .....	-	-
40	D.1223	Zahlungen an aus dem Unternehmen ausscheidende Arbeitnehmer .....	/	/
41		Entlassungsentschädigungen .....	/	/
42		Aufstockungsbeträge zum Bruttoverdienst im Rahmen der Altersteilzeit .....	/	/
43	D.1224	Sonstige freiwillige Sozialleistungen der Arbeitgeber .....	/	/
44	D.123	Sozialbeiträge der Arbeitgeber für Auszubildende .....	/	/
45	D.2	Kosten für die berufliche Aus- und Weiterbildung .....	/	/
46	D.3	Sonstige Aufwendungen 10) .....	/	/
47	D.4	Steuern auf die Lohnsumme oder Beschäftigtenzahl 11) .....	22	0,04
		<b>Nachrichtlich:</b>		
48		Aufwendungen der Arbeitnehmer für betriebliche Altersversorgung .....	(377)	(0,74)
49		Lohnnebenkosten 12) .....	11 843	23,34
50		dar.: gesetzliche Lohnnebenkosten 13) .....	10 077	19,86
51		Personalnebenkosten insgesamt 14) .....	19 719	38,87
52		dar.: gesetzliche Personalnebenkosten 15) .....	11 128	21,93
53		Bruttoarbeitskosten je Vollzeiteinheit einschließlich Auszubildende .....	49 795	98,15
54		Bruttoarbeitskosten je geleistete Stunde der Beschäftigten (ohne Auszubildende) .....	31,15	
55		<b>Nettoarbeitskosten je geleistete Stunde der Beschäftigten (einschl. Auszubildende) .....</b>	<b>30,55</b>	

1) Harmonisierter Schlüssel der statistischen Ämter der Europäischen Union nach Verordnung (EG) 1737/2005.- 2) Laufend gezahltes Entgelt für die geleisteten Sachleistungen.- 3) Zahlungen, die im Allgemeinen nicht laufend mit jeder Lohn- und Gehaltszahlung geleistet werden.- 4) Unbare individuelle Leistungen und Zinsersparnisse.- 6) Zahlungen der Arbeitgeber an Versicherungsträger oder Bildung von Rückstellungen, um ihren Arbeitnehmern Anspruch auf Sozialleistungen der Arbeitgeber direkt an ihre Arbeitnehmer, d. h. ohne Zwischenschaltung eines Versicherungsträgers und ohne Rückstellungen zu bilden.- 9) Beiträge zur Ausgleichsabgabe nach Schwerbehindertengesetz (Teil 2 SGB IX).- 12) Arbeitskosten insg. abzüglich Bruttoverdienste (D.11). Entspricht den "indirekten Kosten".



Arbeitskosten je Vollzeiteinheit in Unternehmen mit ... Arbeitnehmern												Lfd. Nr.
davon mit ... bis ... Arbeitnehmern										50 und mehr		
10 - 49		50 - 249		250 - 499		500 - 999		1000 und mehr				
EUR	%	EUR	%	EUR	%	EUR	%	EUR	%	EUR	%	
(46 177)	100,00	52 878	100,00	(53 723)	100,00	47 805	100,00	(71 006)	100,00	52 963	100,00	1
(46 047)	99,72	52 829	99,91	(53 711)	99,98	47 749	99,88	(71 001)	99,99	52 918	99,91	2
/	/	/	/	/	/	/	/	/	/	/	/	3
(46 099)	99,83	52 700	99,66	(53 387)	99,37	47 675	99,73	(70 533)	99,33	52 766	99,63	4
(35 993)	77,95	41 152	77,82	(39 879)	74,23	36 135	75,59	46 083	64,90	40 308	76,11	5
(35 893)	77,73	40 801	77,16	(39 638)	73,78	36 038	75,39	45 777	64,47	40 021	75,56	6
28 890	62,56	32 700	61,84	(31 154)	57,99	29 140	60,96	36 139	50,90	32 053	60,52	7
/	/	(2 358)	(4,46)	(2 914)	(5,42)	(2 041)	4,27	3 527	4,97	(2 400)	4,53	8
/	/	/	/	/	/	/	/	/	/	/	/	9
/	/	/	/	(22)	(0,04)	/	/	/	/	/	/	10
4 992	10,81	5 603	10,60	(5 424)	10,10	4 780	10,00	(5 930)	8,35	5 438	10,27	11
3 852	8,34	4 316	8,16	(4 307)	8,02	3 674	7,69	(4 098)	5,77	4 168	7,87	12
1 024	2,22	1 172	2,22	1 080	2,01	1 048	2,19	1 276	1,80	1 146	2,16	13
/	/	/	/	/	/	/	/	/	(0,78)	/	/	14
/	/	/	/	/	/	/	/	/	165	(0,23)	/	15
/	/	/	/	/	/	/	/	/	(106)	/	/	16
/	/	/	/	(241)	/	(96)	(0,20)	/	/	/	/	17
(10 106)	21,89	11 548	21,84	(13 508)	25,14	11 540	24,14	/	(34,43)	12 458	23,52	18
(8 203)	17,76	9 220	17,44	(10 491)	19,53	9 061	18,95	/	(30,21)	10 010	18,90	19
(7 459)	16,15	8 240	15,58	8 486	15,79	7 474	15,63	9 067	12,77	8 147	15,38	20
(3 456)	7,48	3 835	7,25	4 139	7,70	3 553	7,43	4 393	6,19	3 831	7,23	21
/	/	/	/	/	/	(17)	(0,04)	(29)	/	/	/	22
(424)	0,92	478	0,90	(467)	0,87	428	0,90	547	0,77	471	0,89	23
3 227	6,99	3 612	6,83	3 707	6,90	3 238	6,77	3 865	5,44	3 555	6,71	24
/	/	(301)	(0,57)	/	/	240	0,50	229	0,32	(274)	(0,52)	25
/	(0,03)	/	/	/	/	/	/	(33)	0,05	(15)	(0,03)	26
-	-	-	-	-	-	-	-	-	-	-	-	27
/	/	/	/	/	/	(1 587)	(3,32)	/	/	/	/	28
/	/	/	/	/	/	(599)	(1,25)	/	/	(136)	(0,26)	29
/	/	/	/	/	/	/	/	/	/	/	/	30
/	/	/	/	/	/	/	/	/	/	/	/	31
/	/	/	/	/	/	(142)	/	/	/	/	/	32
/	/	/	/	-	-	-	-	/	/	/	/	33
/	/	/	/	/	/	(27)	(0,06)	/	/	/	/	34
(1 878)	(4,07)	(2 245)	(4,24)	(2 958)	(5,51)	2 451	5,13	2 923	4,12	2 378	4,49	35
(1 772)	(3,84)	(2 092)	(3,96)	(2 702)	5,03	2 353	4,92	2 774	3,91	2 230	4,21	36
(1 571)	(3,40)	(1 893)	(3,58)	(2 527)	(4,70)	2 186	4,57	2 566	3,61	(2 039)	(3,85)	37
/	/	199	0,38	(176)	0,33	166	0,35	209	0,29	191	0,36	38
-	-	-	-	-	-	-	-	-	-	-	-	39
/	/	/	/	/	/	(82)	(0,17)	(105)	/	/	/	40
/	/	/	/	/	/	/	/	/	/	/	/	41
/	/	/	/	/	/	(63)	(0,13)	(84)	/	/	/	42
/	/	/	/	(59)	(0,11)	/	/	/	(0,06)	/	/	43
/	/	/	/	/	/	(28)	(0,06)	/	/	/	/	44
/	/	/	/	/	/	(98)	(0,21)	/	/	/	/	45
/	/	/	/	/	/	(5)	(0,01)	/	/	/	/	46
/	/	25	0,05	26	(0,05)	27	(0,06)	24	(0,03)	26	0,05	47
/	/	/	/	/	/	306	(0,64)	328	0,46	/	/	48
(10 184)	22,05	11 726	22,18	(13 844)	25,77	11 671	24,41	/	(35,10)	12 655	23,89	49
(9 269)	20,07	10 442	19,75	11 273	20,98	9 881	20,67	11 943	16,82	10 472	19,77	50
(17 287)	37,44	20 178	38,16	(22 570)	42,01	18 665	39,04	/	49,10	20 909	39,48	51
(10 269)	22,24	11 530	21,80	12 294	22,88	10 901	22,80	13 141	18,51	11 548	21,80	52
(45 663)	98,89	51 468	97,33	(52 804)	98,29	47 406	99,16	(69 341)	97,65	51 796	97,80	53
(28,81)	/	31,91	/	35,13	/	29,67	/	(41,61)	/	32,26	/	54
(28,45)	/	31,05	/	34,53	/	29,39	/	(40,61)	/	31,54	/	55

stete Arbeitszeit (Bruttoverdienst abzüglich Sonderzahlungen, vermögenswirksame Leistungen, Vergütung für nicht gearbeitete Tage, n, Aktienoptionsprogramme, Belegschaftsaktien, Belegschaftseinrichtungen.- 5) Naturalleistungen, Firmenwagen, Personalrabatte, Job-Tickets alleistungen zu sichern.- 7) Arbeitgeberbeiträge zur Winterbeschäftigungs-Umlage nach Winterbeschäftigungs-Verordnung.- 8) Sozialleistungen im U2-Verfahren nach Aufwendungsausgleichsgesetz.- 10) Anwerbungskosten, vom Arbeitgeber gestellte Berufskleidung.- 11) sten" der Internationalen Arbeitsorganisation (ILO).- 13) Gesetzliche Arbeitgeberbeiträge zur Sozialversicherung, Entgeltfortzahlung, ume oder Beschäftigtenzahl.- 14) Arbeitskosten insgesamt abzüglich Entgelt für die geleistete Arbeitszeit.- 15) Gesetzliche Arbeitgeberbeiträge 1, Steuern auf die Lohnsumme oder Beschäftigtenzahl.

**Arbeitskosten je Vollzeiteinheit 2020 nach Kostenarten, Wirtschaftszweigen und Unternehmensgrößenklassen**

Neue Länder

95 Reparatur von Datenverarbeitungsgeräten und Gebrauchsgütern

Lfd. Nr.	Schlüssel 1)	Kostenart	10 und mehr	
			EUR	%
1		<b>Bruttoarbeitskosten insgesamt</b> .....	<b>46 298</b>	<b>100,00</b>
2	D	Nettoarbeitskosten (Bruttoarbeitskosten abzüglich Lohnsubventionen) .....	46 249	99,90
3	D.5	Lohnsubventionen (dem Arbeitgeber erstattete Lohn- und Gehaltszahlungen) .....	(48)	(0,10)
4	D.1	Arbeitnehmerentgelt .....	46 026	99,41
5	D.11	Bruttoverdienste .....	37 380	80,74
6	D.111	Bruttoverdienste (ohne Auszubildende) .....	37 054	80,03
7	D.11111	Entgelt für die geleistete Arbeitszeit 2) .....	30 421	65,71
8	D.11112	Sonderzahlungen insgesamt 3) .....	(1 707)	(3,69)
9		dar.: von persönlichen Leistungen und vom Unternehmenserfolg abhängig .....	/	(2,24)
10	D.1112	Leistungen zur Vermögensbildung der Arbeitnehmer .....	/	/
11	D.1113	Vergütung für nicht gearbeitete Tage .....	(4 644)	10,03
12		Urlaubsvergütung .....	(3 573)	7,72
13		Vergütung gesetzlicher Feiertage .....	1 048	2,26
14		Vergütung sonstiger betrieblicher oder tariflicher arbeitsfreier Tage .....	(23)	(0,05)
15	D.1114	Sachleistungen 4) .....	/	/
16		dar.: unbare individuelle Leistungen 5) .....	/	/
17	D.112	Bruttoverdienste der Auszubildenden .....	/	/
18	D.12	Sozialbeiträge der Arbeitgeber .....	8 647	18,68
19	D.121	Tatsächliche Sozialbeiträge der Arbeitgeber (ohne Auszubildende) 6) .....	6 431	13,89
20	D.1211	Gesetzliche Arbeitgeberbeiträge zur Sozialversicherung .....	6 230	13,46
21		Rentenversicherungsbeiträge .....	(3 030)	6,54
22		dar.: Aufstockungsbeiträge zur Rentenversicherung im Rahmen der Altersteilzeit .....	(16)	(0,03)
23		Arbeitslosenversicherungsbeiträge .....	(378)	0,82
24		Kranken- und Pflegeversicherungsbeiträge .....	2 537	5,48
25		Beiträge zur gesetzlichen Unfallversicherung .....	266	0,57
26		Umlage für das Insolvenzgeld .....	19	0,04
27		Sonstige gesetzliche Aufwendungen 7) .....	-	-
28	D.1212	Aufwendungen für die betriebliche Altersversorgung ohne Entgeltumwandlung .....	/	/
29		Aufwendungen für betriebliche Ruhegeldzusagen .....	(74)	(0,16)
30		Zuwendungen an Pensionskassen .....	/	/
31		Zuwendungen an Unterstützungskassen .....	(2)	(0,00)
32		Beiträge zur Direktversicherung .....	/	/
33		Beiträge an Pensionsfonds .....	(1)	(0,00)
34		Beiträge an den Pensions-Sicherungs-Verein VVaG .....	/	/
35	D.122	Unterstellte Sozialbeiträge der Arbeitgeber (ohne Auszubildende) 8) .....	(2 134)	4,61
36	D.1221	Entgeltfortzahlung .....	(1 902)	4,11
37		Entgeltfortzahlung im Krankheitsfall .....	(1 746)	3,77
38		Arbeitgeberzuschüsse zum Mutterschaftsgeld 9) .....	156	0,34
39	D.1222	Unterstellte Sozialbeiträge zur Alters- und Gesundheitsvorsorge von Beamten .....	-	-
40	D.1223	Zahlungen an aus dem Unternehmen ausscheidende Arbeitnehmer .....	(228)	(0,49)
41		Entlassungsentschädigungen .....	(221)	(0,48)
42		Aufstockungsbeträge zum Bruttoverdienst im Rahmen der Altersteilzeit .....	(7)	/
43	D.1224	Sonstige freiwillige Sozialleistungen der Arbeitgeber .....	/	/
44	D.123	Sozialbeiträge der Arbeitgeber für Auszubildende .....	/	/
45	D.2	Kosten für die berufliche Aus- und Weiterbildung .....	/	/
46	D.3	Sonstige Aufwendungen 10) .....	(16)	(0,04)
47	D.4	Steuern auf die Lohnsumme oder Beschäftigtenzahl 11) .....	(42)	0,09
		<b>Nachrichtlich:</b>		
48		Aufwendungen der Arbeitnehmer für betriebliche Altersversorgung .....	(140)	(0,30)
49		Lohnnebenkosten 12) .....	8 918	19,26
50		dar.: gesetzliche Lohnnebenkosten 13) .....	8 254	17,83
51		Personalnebenkosten insgesamt 14) .....	(15 877)	34,29
52		dar.: gesetzliche Personalnebenkosten 15) .....	9 221	19,92
53		Bruttoarbeitskosten je Vollzeiteinheit einschließlich Auszubildende .....	45 228	97,69
54		Bruttoarbeitskosten je geleistete Stunde der Beschäftigten (ohne Auszubildende) .....	(28,76)	
55		<b>Nettoarbeitskosten je geleistete Stunde der Beschäftigten (einschl. Auszubildende) .....</b>	<b>28,04</b>	

1) Harmonisierter Schlüssel der statistischen Ämter der Europäischen Union nach Verordnung (EG) 1737/2005.- 2) Laufend gezahltes Entgelt für die geleisteten Sachleistungen.- 3) Zahlungen, die im Allgemeinen nicht laufend mit jeder Lohn- und Gehaltszahlung geleistet werden.- 4) Unbare individuelle Leistungen und Zinsersparnisse.- 6) Zahlungen der Arbeitgeber an Versicherungsträger oder Bildung von Rückstellungen, um ihren Arbeitnehmern Anspruch auf Sozialleistungen der Arbeitgeber direkt an ihre Arbeitnehmer, d. h. ohne Zwischenschaltung eines Versicherungsträgers und ohne Rückstellungen zu bilden.- 9) Beiträge zur Ausgleichsabgabe nach Schwerbehindertengesetz (Teil 2 SGB IX).- 12) Arbeitskosten insg. abzüglich Bruttoverdienste (D.11). Entspricht den "indirekten Kosten".- 13) gesetzliche Lohnnebenkosten.- 14) Personalnebenkosten insgesamt.- 15) gesetzliche Personalnebenkosten.- 16) Zahlungen der Arbeitgeber an Versicherungsträger oder Bildung von Rückstellungen, um ihren Arbeitnehmern Anspruch auf Sozialleistungen der Arbeitgeber direkt an ihre Arbeitnehmer, d. h. ohne Zwischenschaltung eines Versicherungsträgers und ohne Rückstellungen zu bilden.- 17) Beiträge zur Ausgleichsabgabe nach Schwerbehindertengesetz (Teil 2 SGB IX).- 18) Arbeitskosten insg. abzüglich Bruttoverdienste (D.11). Entspricht den "indirekten Kosten".- 19) Beiträge zur Ausgleichsabgabe nach Schwerbehindertengesetz (Teil 2 SGB IX).- 20) Zahlungen der Arbeitgeber an Versicherungsträger oder Bildung von Rückstellungen, um ihren Arbeitnehmern Anspruch auf Sozialleistungen der Arbeitgeber direkt an ihre Arbeitnehmer, d. h. ohne Zwischenschaltung eines Versicherungsträgers und ohne Rückstellungen zu bilden.- 21) Beiträge zur Ausgleichsabgabe nach Schwerbehindertengesetz (Teil 2 SGB IX).

Arbeitskosten je Vollzeiteinheit in Unternehmen mit ... Arbeitnehmern												Lfd. Nr.
davon mit ... bis ... Arbeitnehmern										50 und mehr		
10 - 49		50 - 249		250 - 499		500 - 999		1000 und mehr				
EUR	%	EUR	%	EUR	%	EUR	%	EUR	%	EUR	%	
(31 969)	100,00	36 767	100,00	.	.	-	-	.	.	49 531	100,00	1
(31 969)	100,00	36 706	99,83	.	.	-	-	.	.	49 472	99,88	2
-	-	61	0,17	.	.	-	-	.	.	(59)	(0,12)	3
(31 938)	99,90	36 651	99,68	.	.	-	-	.	.	49 205	99,34	4
(25 643)	80,21	29 381	79,91	.	.	-	-	.	.	40 028	80,81	5
(25 565)	79,97	29 209	79,44	.	.	-	-	.	.	39 646	80,04	6
(21 846)	68,34	24 688	67,15	.	.	-	-	.	.	32 356	65,32	7
/	/	786	2,14	.	.	-	-	.	.	2 018	4,07	8
/	/	478	1,30	.	.	-	-	.	.	(1 240)	2,50	9
/	/	5	0,01	.	.	-	-	.	.	(19)	/	10
/	(9,16)	3 548	9,65	.	.	-	-	.	.	5 031	10,16	11
/	(6,86)	2 700	7,34	.	.	-	-	.	.	3 885	7,84	12
(737)	2,31	832	2,26	.	.	-	-	.	.	1 118	2,26	13
-	-	(17)	/	.	.	-	-	.	.	28	0,06	14
/	/	182	0,50	.	.	-	-	.	.	222	0,45	15
/	/	175	0,48	.	.	-	-	.	.	203	0,41	16
/	/	172	0,47	.	.	-	-	.	.	/	/	17
/	(19,69)	7 270	19,77	.	.	-	-	.	.	9 177	18,53	18
(5 171)	16,18	5 531	15,04	.	.	-	-	.	.	6 716	13,56	19
(4 874)	15,25	5 427	14,76	.	.	-	-	.	.	6 536	13,20	20
2 218	6,94	2 469	6,71	.	.	-	-	.	.	3 213	6,49	21
-	-	-	-	.	.	-	-	.	.	(20)	(0,04)	22
(268)	0,84	303	0,82	.	.	-	-	.	.	(403)	0,81	23
(2 138)	6,69	2 400	6,53	.	.	-	-	.	.	2 627	5,30	24
(236)	(0,74)	239	0,65	.	.	-	-	.	.	273	0,55	25
(14)	0,04	16	0,04	.	.	-	-	.	.	20	0,04	26
-	-	-	-	.	.	-	-	.	.	-	-	27
/	/	103	0,28	.	.	-	-	.	.	180	0,36	28
/	/	-3	-0,01	.	.	-	-	.	.	81	0,16	29
/	/	49	0,13	.	.	-	-	.	.	49	(0,10)	30
/	/	2	0,01	.	.	-	-	.	.	(2)	(0,00)	31
/	/	55	0,15	.	.	-	-	.	.	42	(0,09)	32
-	-	-	-	.	.	-	-	.	.	(1)	(0,00)	33
/	/	0	0,00	.	.	-	-	.	.	/	/	34
/	/	1 689	4,59	.	.	-	-	.	.	2 368	4,78	35
/	/	1 625	4,42	.	.	-	-	.	.	2 086	4,21	36
/	/	1 499	4,08	.	.	-	-	.	.	1 922	3,88	37
122	(0,38)	126	0,34	.	.	-	-	.	.	164	0,33	38
-	-	-	-	.	.	-	-	.	.	-	-	39
/	/	64	0,17	.	.	-	-	.	.	277	(0,56)	40
/	/	64	0,17	.	.	-	-	.	.	268	(0,54)	41
-	-	0	0,00	.	.	-	-	.	.	(9)	(0,02)	42
/	/	50	0,14	.	.	-	-	.	.	/	/	43
/	/	56	0,15	.	.	-	-	.	.	/	/	44
-	-	19	0,05	.	.	-	-	.	.	20	0,04	45
/	/	41	0,11	.	.	-	-	.	.	46	0,09	46
/	/	151	0,41	.	.	-	-	.	.	152	(0,31)	48
/	(19,79)	7 386	20,09	.	.	-	-	.	.	9 502	19,19	49
/	(18,79)	7 143	19,43	.	.	-	-	.	.	8 761	17,69	50
/	(31,66)	12 080	32,85	.	.	-	-	.	.	17 175	34,68	51
/	21,03	7 925	21,55	.	.	-	-	.	.	9 785	19,76	52
(31 685)	99,11	36 142	98,30	.	.	-	-	.	.	48 229	97,37	53
/	/	23,25	.	.	.	-	-	.	.	30,89	.	54
/	/	22,82	.	.	.	-	-	.	.	30,00	.	55

stete Arbeitszeit (Bruttoverdienst abzüglich Sonderzahlungen, vermögenswirksame Leistungen, Vergütung für nicht gearbeitete Tage, n, Aktienoptionsprogramme, Belegschaftsaktien, Belegschaftseinrichtungen.- 5) Naturleistungen, Firmenwagen, Personalrabatte, Job-Tickets alleistungen zu sichern.- 7) Arbeitgeberbeiträge zur Winterbeschäftigungs-Umlage nach Winterbeschäftigungs-Verordnung.- 8) Sozialleistungen im U2-Verfahren nach Aufwendungsausgleichsgesetz.- 10) Anwerbungskosten, vom Arbeitgeber gestellte Berufskleidung.- 11) sten" der Internationalen Arbeitsorganisation (ILO).- 13) Gesetzliche Arbeitgeberbeiträge zur Sozialversicherung, Entgeltfortzahlung, ume oder Beschäftigtenzahl.- 14) Arbeitskosten insgesamt abzüglich Entgelt für die geleistete Arbeitszeit.- 15) Gesetzliche Arbeitgeberbeiträge r, Steuern auf die Lohnsumme oder Beschäftigtenzahl.-

**Arbeitskosten je Vollzeiteinheit 2020 nach Kostenarten, Wirtschaftszweigen und Unternehmensgrößenklassen**

Neue Länder

96 Erbringung von sonstigen überwiegend persönlichen Dienstleistungen

Lfd. Nr.	Schlüssel 1)	Kostenart	10 und mehr	
			EUR	%
1		<b>Bruttoarbeitskosten insgesamt</b> .....	<b>29 883</b>	<b>100,00</b>
2	D	Nettoarbeitskosten (Bruttoarbeitskosten abzüglich Lohnsubventionen) .....	29 854	99,90
3	D.5	Lohnsubventionen (dem Arbeitgeber erstattete Lohn- und Gehaltszahlungen) .....	/	/
4	D.1	Arbeitnehmerentgelt .....	29 796	99,71
5	D.11	Bruttoverdienste .....	23 465	78,52
6	D.111	Bruttoverdienste (ohne Auszubildende) .....	23 199	77,63
7	D.11111	Entgelt für die geleistete Arbeitszeit 2) .....	19 299	64,58
8	D.11112	Sonderzahlungen insgesamt 3) .....	/	/
9		dar.: von persönlichen Leistungen und vom Unternehmenserfolg abhängig .....	/	/
10	D.1112	Leistungen zur Vermögensbildung der Arbeitnehmer .....	/	/
11	D.1113	Vergütung für nicht gearbeitete Tage .....	3 012	10,08
12		Urlaubsvergütung .....	2 319	7,76
13		Vergütung gesetzlicher Feiertage .....	668	2,24
14		Vergütung sonstiger betrieblicher oder tariflicher arbeitsfreier Tage .....	/	/
15	D.1114	Sachleistungen 4) .....	/	/
16		dar.: unbare individuelle Leistungen 5) .....	/	/
17	D.112	Bruttoverdienste der Auszubildenden .....	(266)	/
18	D.12	Sozialbeiträge der Arbeitgeber .....	6 331	21,19
19	D.121	Tatsächliche Sozialbeiträge der Arbeitgeber (ohne Auszubildende) 6) .....	4 814	16,11
20	D.1211	Gesetzliche Arbeitgeberbeiträge zur Sozialversicherung .....	4 772	15,97
21		Rentenversicherungsbeiträge .....	2 184	7,31
22		dar.: Aufstockungsbeiträge zur Rentenversicherung im Rahmen der Altersteilzeit .....	/	/
23		Arbeitslosenversicherungsbeiträge .....	261	0,87
24		Kranken- und Pflegeversicherungsbeiträge .....	2 103	7,04
25		Beiträge zur gesetzlichen Unfallversicherung .....	(212)	(0,71)
26		Umlage für das Insolvenzgeld .....	12	0,04
27		Sonstige gesetzliche Aufwendungen 7) .....	-	-
28	D.1212	Aufwendungen für die betriebliche Altersversorgung ohne Entgeltumwandlung .....	/	/
29		Aufwendungen für betriebliche Ruhegeldzusagen .....	/	/
30		Zuwendungen an Pensionskassen .....	/	/
31		Zuwendungen an Unterstützungskassen .....	/	/
32		Beiträge zur Direktversicherung .....	/	/
33		Beiträge an Pensionsfonds .....	/	/
34		Beiträge an den Pensions-Sicherungs-Verein VVaG .....	/	/
35	D.122	Unterstellte Sozialbeiträge der Arbeitgeber (ohne Auszubildende) 8) .....	(1 420)	(4,75)
36	D.1221	Entgeltfortzahlung .....	(1 377)	(4,61)
37		Entgeltfortzahlung im Krankheitsfall .....	(1 267)	(4,24)
38		Arbeitgeberzuschüsse zum Mutterschaftsgeld 9) .....	110	0,37
39	D.1222	Unterstellte Sozialbeiträge zur Alters- und Gesundheitsvorsorge von Beamten .....	-	-
40	D.1223	Zahlungen an aus dem Unternehmen ausscheidende Arbeitnehmer .....	/	/
41		Entlassungsentschädigungen .....	/	/
42		Aufstockungsbeträge zum Bruttoverdienst im Rahmen der Altersteilzeit .....	/	/
43	D.1224	Sonstige freiwillige Sozialleistungen der Arbeitgeber .....	/	/
44	D.123	Sozialbeiträge der Arbeitgeber für Auszubildende .....	(96)	(0,32)
45	D.2	Kosten für die berufliche Aus- und Weiterbildung .....	/	/
46	D.3	Sonstige Aufwendungen 10) .....	/	/
47	D.4	Steuern auf die Lohnsumme oder Beschäftigtenzahl 11) .....	33	0,11
		<b>Nachrichtlich:</b>		
48		Aufwendungen der Arbeitnehmer für betriebliche Altersversorgung .....	/	/
49		Lohnnebenkosten 12) .....	6 418	21,48
50		dar.: gesetzliche Lohnnebenkosten 13) .....	6 278	21,01
51		Personalnebenkosten insgesamt 14) .....	10 584	35,42
52		dar.: gesetzliche Personalnebenkosten 15) .....	6 850	22,92
53		Bruttoarbeitskosten je Vollzeiteinheit einschließlich Auszubildende .....	28 495	95,35
54		Bruttoarbeitskosten je geleistete Stunde der Beschäftigten (ohne Auszubildende) .....	20,31	
55		<b>Nettoarbeitskosten je geleistete Stunde der Beschäftigten (einschl. Auszubildende) .....</b>	<b>19,43</b>	

1) Harmonisierter Schlüssel der statistischen Ämter der Europäischen Union nach Verordnung (EG) 1737/2005.- 2) Laufend gezahltes Entgelt für die geleisteten Sachleistungen.- 3) Zahlungen, die im Allgemeinen nicht laufend mit jeder Lohn- und Gehaltszahlung geleistet werden.- 4) Unbare individuelle Leistungen und Zinsersparnisse.- 6) Zahlungen der Arbeitgeber an Versicherungsträger oder Bildung von Rückstellungen, um ihren Arbeitnehmern Anspruch auf Sozialleistungen der Arbeitgeber direkt an ihre Arbeitnehmer, d. h. ohne Zwischenschaltung eines Versicherungsträgers und ohne Rückstellungen zu bilden.- 9) Beiträge zur Ausgleichsabgabe nach Schwerbehindertengesetz (Teil 2 SGB IX).- 12) Arbeitskosten insg. abzüglich Bruttoverdienste (D.11). Entspricht den "indirekten Kosten".

Arbeitskosten je Vollzeiteinheit in Unternehmen mit ... Arbeitnehmern												Lfd. Nr.
davon mit ... bis ... Arbeitnehmern										50 und mehr		
10 - 49		50 - 249		250 - 499		500 - 999		1000 und mehr				
EUR	%	EUR	%	EUR	%	EUR	%	EUR	%	EUR	%	
<b>30 104</b>	<b>100,00</b>	<b>28 281</b>	<b>100,00</b>	.	.	/	<b>100,00</b>	.	.	<b>29 757</b>	<b>100,00</b>	1
30 076	99,91	28 240	99,86	.	.	/	100,00	.	.	29 728	99,90	2
/	/	/	/	.	.	/	/	.	.	/	/	3
30 015	99,70	28 201	99,72	.	.	/	99,86	.	.	29 671	99,71	4
23 979	79,66	22 145	78,30	.	.	/	79,48	.	.	23 172	77,87	5
23 699	78,72	21 912	77,48	.	.	/	79,34	.	.	22 914	77,00	6
19 585	65,06	18 428	65,16	.	.	/	66,72	.	.	19 136	64,31	7
/	/	/	/	.	.	/	/	.	.	/	/	8
/	/	/	/	.	.	/	/	.	.	/	/	9
/	/	/	/	.	.	7	/	.	.	/	/	10
3 026	10,05	2 806	9,92	.	.	(3 346)	10,27	.	.	3 004	10,10	11
2 325	7,72	2 148	7,60	.	.	(2 547)	(7,81)	.	.	2 315	7,78	12
672	2,23	645	2,28	.	.	(799)	2,45	.	.	666	2,24	13
/	/	/	/	.	.	.	.	.	.	/	/	14
/	/	/	/	.	.	72	/	.	.	/	/	15
/	/	/	/	.	.	72	/	.	.	/	/	16
/	/	/	/	.	.	/	/	.	.	(257)	/	17
6 035	20,05	6 056	21,41	.	.	(6 644)	20,38	.	.	6 499	21,84	18
4 893	16,25	4 592	16,24	.	.	/	15,18	.	.	4 769	16,03	19
4 764	15,82	4 537	16,04	.	.	/	15,10	.	.	4 776	16,05	20
2 186	7,26	2 076	7,34	.	.	/	6,81	.	.	2 183	7,34	21
/	/	/	/	.	.	(0)	/	.	.	/	/	22
258	0,86	249	0,88	.	.	/	0,81	.	.	263	0,88	23
2 098	6,97	1 989	7,03	.	.	/	6,87	.	.	2 106	7,08	24
(210)	0,70	/	/	.	.	/	(0,56)	.	.	(213)	(0,71)	25
12	0,04	12	0,04	.	.	/	/	.	.	12	0,04	26
-	-	-	-	.	.	-	-	.	.	-	-	27
/	/	/	/	.	.	(27)	/	.	.	/	/	28
/	/	/	/	.	.	(0)	/	.	.	/	/	29
/	/	/	/	.	.	(0)	/	.	.	/	/	30
/	/	/	/	.	.	-	-	.	.	/	/	31
/	/	/	/	.	.	(27)	/	.	.	/	/	32
/	/	-	-	.	.	-	-	.	.	-	-	33
/	/	/	/	.	.	(0)	/	.	.	/	/	34
(1 050)	(3,49)	/	/	.	.	1 679	(5,15)	.	.	(1 631)	(5,48)	35
(1 020)	(3,39)	/	/	.	.	1 661	(5,10)	.	.	(1 580)	(5,31)	36
(916)	(3,04)	/	/	.	.	1 569	/	.	.	(1 467)	(4,93)	37
104	0,35	112	0,40	.	.	/	(0,28)	.	.	113	0,38	38
-	-	-	-	.	.	-	-	.	.	-	-	39
/	/	/	/	.	.	(15)	/	.	.	(50)	(0,17)	40
/	/	/	/	.	.	(12)	/	.	.	/	/	41
-	-	/	/	.	.	(3)	/	.	.	/	/	42
/	/	/	/	.	.	(2)	/	.	.	/	/	43
/	/	/	/	.	.	/	/	.	.	(98)	/	44
/	/	/	/	.	.	/	/	.	.	/	/	45
/	/	/	/	.	.	/	/	.	.	/	/	46
/	/	42	0,15	.	.	38	/	.	.	41	0,14	47
/	/	/	/	.	.	(88)	/	.	.	(84)	/	48
6 124	20,34	6 136	21,70	.	.	(6 688)	20,52	.	.	6 586	22,13	49
5 896	19,59	6 008	21,24	.	.	(6 637)	20,36	.	.	6 496	21,83	50
10 519	34,94	9 853	34,84	.	.	/	33,28	.	.	10 621	35,69	51
6 476	21,51	6 578	23,26	.	.	(7 418)	22,76	.	.	7 064	23,74	52
28 503	94,68	27 267	96,41	.	.	/	99,44	.	.	28 490	95,74	53
20,06		20,54		.	.	/		.	.	20,45		54
<b>19,10</b>		<b>19,83</b>		.	.	/		.	.	<b>19,62</b>		55

stete Arbeitszeit (Bruttoverdienst abzüglich Sonderzahlungen, vermögenswirksame Leistungen, Vergütung für nicht gearbeitete Tage, n, Aktienoptionsprogramme, Belegschaftsaktien, Belegschaftseinrichtungen.- 5) Naturalleistungen, Firmenwagen, Personalrabatte, Job-Tickets alleistungen zu sichern.- 7) Arbeitgeberbeiträge zur Winterbeschäftigungs-Umlage nach Winterbeschäftigungs-Verordnung.- 8) Sozialleistungen im U2-Verfahren nach Aufwendungsausgleichsgesetz.- 10) Anwerbungskosten, vom Arbeitgeber gestellte Berufskleidung.- 11) sten" der Internationalen Arbeitsorganisation (ILO).- 13) Gesetzliche Arbeitgeberbeiträge zur Sozialversicherung, Entgeltfortzahlung, ume oder Beschäftigtenzahl.- 14) Arbeitskosten insgesamt abzüglich Entgelt für die geleistete Arbeitszeit.- 15) Gesetzliche Arbeitgeberbeiträge a, Steuern auf die Lohnsumme oder Beschäftigtenzahl.-

# Anhang

## Relativer Standardfehler der Kosten je Vollzeiteinheit nach ausgewählten Kostenarten, Wirtschaftszweigen und Unternehmensgrößenklassen

Neue Länder

Unternehmen mit 10 Arbeitnehmern und mehr

Wirtschaftszweig	Nettoarbeitskosten je geleistete Stunde	Kosten je Vollzeiteinheit										
		Bruttoarbeitskosten insg.	Lohnnebenkosten insg.	Sonderzahlungen	Vergütung für nicht gearbeitete Tage	Sozialbeiträge der Arbeitgeber	Gesetzliche Arbeitgeberbeiträge	Betriebliche Altersversorgung	Lohnfortzahlung	Berufliche Aus- und Weiterbildung	Sonstige Aufwendungen	Lohnsubventionen
B-S Produzierendes Gewerbe und Dienstleistungsbereich	0,2	0,3	0,3	0,8	0,3	0,3	0,3	1,1	0,4	1,4	2,0	5,5
B-N Produzierendes Gewerbe und marktbestimmte Dienstleistungen	0,3	0,3	0,3	1,1	0,4	0,3	0,3	1,6	0,5	1,8	2,4	4,7
B-F Produzierendes Gewerbe	0,5	0,4	0,4	1,4	0,5	0,4	0,4	2,3	0,7	2,6	3,2	8,1
B-E Produzierendes Gewerbe ohne Baugewerbe	0,5	0,5	0,5	1,4	0,6	0,5	0,5	2,4	0,8	2,8	3,6	7,3
B Bergbau und Gewinnung von Steinen und Erden	0,8	0,7	1,0	1,4	0,6	1,0	0,9	2,6	1,1	2,9	15,9	63,3
05 Kohlenbergbau	0,1	0,1	0,0	0,1	0,2	0,0	0,0	0,4	0,0	0,5	0,0	0,0
06 Gewinnung von Erdöl und Erdgas	0,0	0,0	0,0	0,0	0,0	0,0	0,0	0,0	0,0	0,0	0,0	0,0
07 Erzbergbau	0,0	0,0	0,0	0,0	0,0	0,0	0,0	0,0	0,0	0,0	0,0	0,0
08 Gewinnung von Steinen und Erden, sonstiger Bergbau	1,0	0,9	1,3	3,8	0,9	1,3	0,9	14,7	2,6	8,9	18,2	63,1
09 Erbringung von Dienstleistungen für den Bergbau und für die Gewinnung von Steinen und Erden	0,1	0,1	0,1	0,0	0,1	0,1	0,0	1,8	0,1	0,9	1,7	0,0
C Verarbeitendes Gewerbe	0,6	0,6	0,6	1,6	0,6	0,6	0,6	2,9	0,9	3,4	4,0	7,9
10 Herstellung von Nahrungs- und Futtermitteln	2,1	2,1	2,3	7,9	2,5	2,2	1,7	8,1	4,0	11,6	22,4	15,3
11 Getränkeherstellung	1,8	1,9	2,1	3,3	2,2	2,1	1,5	6,5	2,6	6,0	6,0	22,5
12 Tabakverarbeitung	0,4	0,4	0,5	1,1	0,3	0,5	0,4	0,9	0,2	1,0	0,4	0,0
13 Herstellung von Textilien	2,9	2,5	3,2	9,2	2,2	3,3	2,9	11,8	5,7	12,4	26,3	24,3
14 Herstellung von Bekleidung	2,6	1,6	2,7	7,8	2,1	2,7	1,8	20,0	7,8	11,5	16,0	48,0
15 Herstellung von Leder, Lederwaren und Schuhen	1,3	1,5	1,4	4,5	1,2	1,5	1,3	10,7	2,6	44,3	11,4	31,6
16 Herstellung von Holz-, Flecht-, Korb- und Korkwaren (ohne Möbel)	2,2	2,2	2,0	9,6	2,8	1,9	1,9	15,9	1,9	9,1	13,2	43,1
17 Herstellung von Papier, Pappe und Waren daraus	1,9	1,8	1,8	5,4	2,1	1,6	1,7	8,8	1,9	21,7	14,7	30,3
18 Herstellung von Druckerzeugnissen, Vervielfältigung von bespielten Ton-, Bild- und Datenträgern	1,7	1,5	1,4	5,6	1,8	1,4	1,7	10,5	3,7	10,4	12,9	36,1
19 Kokerei und Mineralölverarbeitung	0,5	0,3	0,2	0,4	0,6	0,2	0,3	2,0	0,2	1,9	1,9	43,3
20 Herstellung von chemischen Erzeugnissen	2,8	2,8	2,8	5,6	2,9	2,9	2,5	7,5	2,8	7,8	10,9	20,7
21 Herstellung von pharmazeutischen Erzeugnissen	0,9	0,8	0,9	1,6	1,1	0,9	0,8	1,5	1,3	5,6	12,0	53,5
22 Herstellung von Gummi- und Kunststoffwaren	1,8	1,8	2,7	8,1	2,0	2,7	1,4	23,3	3,4	13,3	12,4	29,9
23 Herstellung von Glas und Glaswaren, Keramik, Verarbeitung von Steinen und Erden	2,5	2,1	2,3	5,7	2,8	2,1	1,9	16,8	2,8	16,2	11,1	42,9
24 Metallherzeugung und -bearbeitung	4,1	2,9	3,5	8,8	2,9	3,5	2,4	24,0	3,8	8,1	13,5	53,7
25 Herstellung von Metallerzeugnissen	1,5	1,3	1,5	7,1	1,5	1,5	1,4	21,2	2,8	7,0	11,6	15,3
26 Herstellung von Datenverarbeitungsgeräten, elektronischen und optischen Erzeugnissen	2,8	3,0	2,1	7,3	3,2	2,2	2,4	5,4	4,2	8,5	22,6	31,7
27 Herstellung von elektrischen Ausrüstungen	2,7	2,8	2,2	8,2	3,0	2,2	1,9	15,4	3,1	15,0	14,9	19,0
28 Maschinenbau	1,7	1,9	2,4	6,7	2,3	2,5	2,8	17,3	3,1	8,8	12,9	38,3
29 Herstellung von Kraftwagen und Kraftwagenteilen	2,1	1,7	1,9	2,5	2,0	1,8	1,7	4,8	3,0	8,4	9,2	31,6
30 Sonstiger Fahrzeugbau	2,4	2,3	2,6	4,4	2,3	2,6	2,4	3,9	4,3	10,0	9,2	54,6
31 Herstellung von Möbeln	1,2	1,3	1,2	5,5	1,5	1,2	1,2	10,3	2,9	6,1	8,1	19,9
32 Herstellung von sonstigen Waren	2,7	2,4	2,0	7,0	2,9	2,0	1,8	15,8	4,4	9,1	16,6	28,2
33 Reparatur und Installation von Maschinen und Ausrüstungen	1,6	1,7	1,4	7,1	1,7	1,3	1,1	6,1	2,9	7,6	11,1	20,7
D Energieversorgung	1,5	1,5	1,2	5,2	1,3	1,3	0,9	4,5	1,7	3,8	11,5	32,3
35 Energieversorgung	1,5	1,5	1,2	5,2	1,3	1,3	0,9	4,5	1,7	3,8	11,5	32,3
E Wasserversorgung, Abwasser- und Abfallentsorgung und Beseitigung von Umweltverschmutzungen	0,9	0,9	1,0	3,0	1,1	1,0	0,8	6,2	1,7	4,1	10,3	17,5
36 Wasserversorgung	1,0	0,9	1,2	3,7	0,9	1,1	0,9	4,8	2,3	6,5	26,7	20,1
37 Abwasserentsorgung	1,7	1,5	2,1	4,3	1,8	2,1	1,6	8,8	4,0	7,3	20,4	39,2
38 Sammlung, Behandlung und Beseitigung von Abfällen, Rückgewinnung	1,3	1,3	1,4	4,6	1,5	1,3	1,1	14,9	2,4	6,9	13,1	21,8
39 Beseitigung von Umweltverschmutzungen und sonstige Entsorgung	1,1	1,2	1,0	6,2	1,3	1,0	0,9	10,4	1,2	2,0	11,3	2,8
F Baugewerbe	0,8	0,8	0,8	4,8	0,9	0,8	0,7	6,3	2,0	7,0	6,7	17,2
41 Hochbau	1,5	1,5	1,4	9,2	1,5	1,4	1,2	6,8	3,8	12,3	13,1	22,2
42 Tiefbau	1,2	1,0	1,0	5,7	1,3	1,0	0,9	8,5	2,6	8,4	9,3	21,2
43 Vorbereitende Bauarbeiten, Bauinstallation und sonstiges Ausbaugewerbe	1,2	1,2	1,2	8,0	1,4	1,2	1,1	9,6	3,0	12,2	9,5	22,1
G-S Dienstleistungsbereich	0,3	0,3	0,3	1,0	0,4	0,3	0,3	1,3	0,5	1,6	2,5	6,7
G-N Marktbestimmte Dienstleistungen	0,4	0,5	0,5	1,6	0,5	0,5	0,4	2,3	0,7	2,5	3,6	5,6
G-I Handel, Verkehr und Lagerei	0,6	0,6	0,6	2,2	0,7	0,6	0,6	3,3	1,1	4,0	4,8	7,7
G Handel, Instandhaltung und Reparatur von Kraftfahrzeugen	0,9	1,0	1,0	2,9	1,1	0,9	1,0	7,0	1,6	5,5	10,2	11,5
45 Handel mit Kraftfahrzeugen, Instandhaltung und Reparatur von Kraftfahrzeugen	2,0	1,9	2,0	9,9	1,9	1,9	2,1	14,7	3,2	9,1	11,1	14,9
46 Großhandel (ohne Handel mit Kraftfahrzeugen)	1,5	1,7	1,6	5,4	1,9	1,6	1,7	15,0	2,7	7,8	11,3	29,5
47 Einzelhandel (ohne Handel mit Kraftfahrzeugen)	1,2	1,4	1,4	3,3	1,7	1,3	1,4	8,6	2,4	8,7	18,1	15,0
H Verkehr und Lagerei	0,8	0,7	0,8	2,5	1,0	0,8	0,6	3,2	1,5	5,8	3,7	13,4
49 Landverkehr und Transport in Rohrfernleitungen	1,6	1,3	1,5	4,8	1,9	1,4	1,1	6,4	3,1	9,9	9,7	18,2
50 Schifffahrt	8,2	5,9	4,2	5,6	3,5	4,4	5,0	4,8	4,0	2,9	4,9	71,2
51 Luftfahrt	1,2	0,8	1,4	3,4	0,9	0,9	0,5	2,8	0,9	6,0	3,2	1,9
52 Lagerei sowie Erbringung von sonstigen Dienstleistungen für den Verkehr	1,2	1,3	1,2	3,6	1,5	1,2	1,1	4,9	2,4	10,3	9,1	23,9

# Relativer Standardfehler der Kosten je Vollzeiteinheit nach ausgewählten Kostenarten, Wirtschaftszweigen und Unternehmensgrößenklassen

Neue Länder

Unternehmen mit 10 Arbeitnehmern und mehr

Wirtschaftszweig	Nettoarbeitskosten je geleistete Stunde	Kosten je Vollzeiteinheit										
		Bruttoarbeitskosten insg.	Lohnnebenkosten insg.	Sonderzahlungen	Vergütung für nicht gearbeitete Tage	Sozialbeiträge der Arbeitgeber	Gesetzliche Arbeitgeberbeiträge	Betriebliche Altersversorgung	Lohnfortzahlung	Berufliche Aus- und Weiterbildung	Sonstige Aufwendungen	Lohnsubventionen
53 Post-, Kurier- und Expressdienste	1,0	1,0	1,0	3,5	1,2	1,0	0,8	3,3	1,8	2,7	2,4	6,0
I Gastgewerbe	1,2	1,2	1,5	5,2	1,8	1,5	1,4	8,8	3,5	9,5	13,1	11,0
55 Beherbergung	2,1	1,5	2,0	6,8	2,2	1,9	1,9	8,9	4,2	11,8	20,7	11,0
56 Gastronomie	1,2	1,8	2,1	7,4	2,6	2,1	1,9	15,6	4,8	11,8	10,6	18,5
J Information und Kommunikation	1,2	1,2	1,4	6,5	1,3	1,4	1,1	4,7	2,1	4,8	8,2	14,8
58 Verlagswesen	3,4	3,4	7,2	11,0	3,0	7,3	2,2	15,6	4,0	9,1	18,3	54,7
59 Herstellung, Verleih und Vertrieb von Filmen und Fernsehprogrammen, Kinos, Tonstudios und Verlegen von Musik	0,7	1,5	1,6	1,9	1,6	1,6	1,5	1,9	2,6	2,0	5,3	3,4
60 Rundfunkveranstalter	0,3	0,4	0,4	1,7	0,3	0,4	0,4	0,8	0,8	2,1	2,4	51,5
61 Telekommunikation	0,8	0,7	0,8	4,1	0,9	0,8	0,8	1,7	2,1	3,3	18,4	11,0
62 Erbringung von Dienstleistungen der Informationstechnologie	1,9	1,8	2,2	8,3	2,1	2,2	1,7	9,6	3,7	7,8	14,4	27,7
63 Informationsdienstleistungen	3,9	3,3	2,2	28,0	3,1	2,3	3,3	6,0	3,2	8,6	10,8	21,5
K Erbringung von Finanz- und Versicherungsdienstleistungen	0,9	0,9	1,5	2,0	0,9	1,6	0,9	3,9	1,9	4,9	9,6	4,6
64 Erbringung von Finanzdienstleistungen	0,9	0,9	1,7	2,3	0,8	1,8	0,8	4,1	2,3	8,0	15,3	5,7
65 Versicherungen, Rückversicherungen und Pensionskassen (ohne Sozialversicherung)	3,2	4,1	4,3	4,6	3,7	4,1	3,8	7,4	4,3	7,7	7,8	7,8
66 Mit Finanz- und Versicherungsdienstleistungen verbundene Tätigkeiten	3,0	3,3	3,3	4,9	3,8	3,1	3,1	6,4	4,6	7,7	12,9	56,8
L Grundstücks- und Wohnungswesen	2,3	2,2	2,7	6,7	2,0	2,8	1,6	28,9	3,5	7,9	21,1	37,0
68 Grundstücks- und Wohnungswesen	2,3	2,2	2,7	6,7	2,0	2,8	1,6	28,9	3,5	7,9	21,1	37,0
M-N Erbringung von freiberuflichen, wissenschaftlichen und technischen Dienstleistungen sowie Dienstleistungen von sonstigen wirtschaftlichen Dienstleistungen	0,8	0,9	0,9	3,2	1,0	0,8	0,8	3,8	1,3	5,6	5,8	9,2
M Erbringung von freiberuflichen, wissenschaftlichen und technischen Dienstleistungen	0,9	0,9	0,8	3,7	1,0	0,8	0,7	2,7	1,8	6,5	11,0	14,1
69 Rechts- und Steuerberatung, Wirtschaftsprüfung	1,7	1,7	1,7	8,6	2,0	1,7	1,6	7,1	3,5	7,3	19,6	19,4
70 Verwaltung und Führung von Unternehmen und Betrieben, Unternehmensberatung	3,3	3,3	2,5	12,6	3,3	2,2	2,5	6,5	3,3	21,4	36,5	29,3
71 Architektur- und Ingenieurbüros, technische, physikalische und chemische Untersuchung	1,5	1,3	1,3	5,0	1,5	1,3	1,1	7,7	3,7	6,8	16,2	20,5
72 Forschung und Entwicklung	0,9	1,0	1,1	5,0	1,0	1,1	0,8	3,2	3,2	9,3	15,9	39,5
73 Werbung und Marktforschung	3,4	3,5	3,6	17,8	4,5	3,6	3,4	25,1	6,5	22,6	19,2	32,5
74 Sonstige freiberufliche, wissenschaftliche und technische Tätigkeiten	5,7	5,1	4,2	15,7	5,6	4,4	4,9	16,9	5,0	19,9	13,0	52,2
75 Veterinärwesen	2,3	2,2	2,4	10,1	3,0	2,5	2,0	23,5	11,1	14,9	16,7	25,4
N Erbringung von sonstigen wirtschaftlichen Dienstleistungen	0,8	1,0	1,0	4,8	1,3	1,0	0,9	13,5	1,7	5,7	6,6	12,0
77 Vermietung von beweglichen Sachen	3,7	3,3	4,1	15,8	2,6	4,2	1,8	53,9	3,9	16,2	11,4	24,5
78 Vermittlung und Überlassung von Arbeitskräften	1,3	1,4	1,2	6,1	2,1	1,3	1,4	13,5	2,5	9,7	7,4	17,1
79 Reisebüros, Reiseveranstalter und Erbringung sonstiger Reservierungsdienstleistungen	4,2	4,9	4,7	14,6	6,0	4,7	4,7	21,9	9,0	25,1	33,7	29,8
80 Wach- und Sicherheitsdienste sowie Detekteien	0,9	2,0	2,0	12,1	3,0	2,0	1,8	21,9	3,6	14,2	12,3	19,0
81 Gebäudebetreuung; Garten- und Landschaftsbau	1,3	1,7	1,9	11,5	2,4	1,8	1,6	12,5	3,1	12,2	16,2	20,7
82 Erbringung von wirtschaftlichen Dienstleistungen für Unternehmen und Privatpersonen a.n.g.	2,6	2,6	2,6	9,4	3,2	2,6	2,7	25,6	3,8	10,1	22,3	36,9
O-S Nicht marktbestimmte Dienstleistungen	0,4	0,4	0,4	1,2	0,5	0,4	0,4	1,6	0,7	1,9	3,4	10,5
O-Q Öffentliche Verwaltung, Verteidigung, Sozialversicherung, Erziehung und Unterricht, Gesundheits- und Sozialwesen	0,4	0,5	0,4	1,3	0,6	0,4	0,4	1,5	0,7	2,0	3,4	11,1
O Öffentliche Verwaltung, Verteidigung, Sozialversicherung	0,0	0,0	0,0	0,0	0,0	0,0	0,0	0,0	0,0	0,0	0,0	0,0
84 Öffentliche Verwaltung, Verteidigung, Sozialversicherung	0,0	0,0	0,0	0,0	0,0	0,0	0,0	0,0	0,0	0,0	0,0	0,0
P Erziehung und Unterricht	0,6	0,5	0,6	1,2	0,5	0,6	0,4	1,6	0,8	3,6	0,0	15,2
85 Erziehung und Unterricht	0,6	0,5	0,6	1,2	0,5	0,6	0,4	1,6	0,8	3,6	0,0	15,2
Q Gesundheits- und Sozialwesen	0,9	1,0	0,9	2,8	1,3	0,9	0,8	3,5	1,6	5,4	8,4	12,4
86 Gesundheitswesen	1,1	1,4	1,3	2,8	1,8	1,3	1,1	4,3	1,8	6,4	9,7	23,9
87 Heime (ohne Erholungs- und Ferienheime)	1,3	1,2	1,6	4,7	1,7	1,6	1,2	7,3	3,4	8,8	16,9	18,2
88 Sozialwesen (ohne Heime)	1,5	1,5	1,6	9,6	2,0	1,6	1,3	9,9	3,9	14,6	21,5	18,5
R-S Sonstige Dienstleistungen	1,4	1,8	1,9	4,1	2,0	2,0	1,7	10,1	2,5	6,7	12,6	24,2
R Kunst, Unterhaltung und Erholung	2,5	2,9	2,4	3,5	3,6	2,4	2,2	6,9	2,9	7,7	15,9	16,6
90 Kreative, künstlerische und unterhaltende Tätigkeiten	5,8	6,0	4,3	14,2	6,8	4,3	4,2	8,1	4,0	12,4	19,4	33,7
91 Bibliotheken, Archive, Museen, botanische und zoologische Gärten	1,0	1,3	1,4	5,9	2,5	1,4	1,5	5,3	2,9	11,3	13,8	23,1
92 Spiel-, Wett- und Lotteriewesen	2,1	3,4	3,8	11,1	3,9	3,7	3,2	18,8	8,7	11,4	17,3	58,6
93 Erbringung von Dienstleistungen des Sports, der Unterhaltung und der Erholung	2,6	4,0	3,3	6,0	4,4	3,3	3,2	15,1	6,5	16,9	34,6	35,2
S Erbringung von sonstigen Dienstleistungen	1,7	2,2	2,6	7,1	2,3	2,6	2,3	14,4	3,1	9,4	19,6	32,1
94 Interessenvertretungen sowie kirchliche und sonstige religiöse Vereinigungen (ohne Sozialwesen und Sport)	2,3	2,2	2,9	6,6	2,1	2,9	2,1	13,9	4,3	11,2	26,8	41,1
95 Reparatur von Datenverarbeitungsgeräten und Gebrauchsgütern	4,8	4,6	4,6	9,0	5,3	4,3	3,8	15,4	6,9	21,9	7,9	8,8
96 Erbringung von sonstigen überwiegend persönlichen Dienstleistungen	2,5	2,2	2,0	14,8	2,5	2,0	2,6	33,8	6,2	15,5	30,1	35,8



# Relativer Standardfehler der Kosten je Vollzeiteinheit nach ausgewählten Kostenarten, Wirtschaftszweigen und Unternehmensgrößenklassen

Neue Länder

Unternehmen mit 10 bis 49 Arbeitnehmern

Wirtschaftszweig	Nettoarbeitskosten je geleistete Stunde	Kosten je Vollzeiteinheit										
		Bruttoarbeitskosten insg.	Lohnnebenkosten insg.	Sonderzahlungen	Vergütung für nicht gearbeitete Tage	Sozialbeiträge der Arbeitgeber	Gesetzliche Arbeitgeberbeiträge	Betriebliche Altersversorgung	Lohnfortzahlung	Berufliche Aus- und Weiterbildung	Sonstige Aufwendungen	Lohnsubventionen
B-S Produzierendes Gewerbe und Dienstleistungsbereich	0,7	0,7	0,8	3,7	0,8	0,7	0,7	5,5	1,6	4,8	7,5	9,7
B-N Produzierendes Gewerbe und marktbestimmte Dienstleistungen	0,7	0,7	0,7	3,8	0,8	0,7	0,7	5,9	1,5	4,9	6,7	8,6
B-F Produzierendes Gewerbe	0,8	0,8	0,8	5,5	1,0	0,8	0,8	6,5	2,0	6,3	8,2	13,3
B-E Produzierendes Gewerbe ohne Baugewerbe	1,2	1,1	1,1	5,1	1,5	1,1	1,0	8,0	2,4	7,7	11,9	14,4
B Bergbau und Gewinnung von Steinen und Erden	2,9	2,3	2,9	11,7	2,5	2,8	2,3	48,7	8,5	27,5	42,7	64,0
05 Kohlenbergbau	0,0	0,0	0,0	0,0	0,0	0,0	0,0	0,0	0,0	0,0	0,0	0,0
06 Gewinnung von Erdöl und Erdgas	0,0	0,0	0,0	0,0	0,0	0,0	0,0	0,0	0,0	0,0	0,0	0,0
07 Erzkbergbau	0,0	0,0	0,0	0,0	0,0	0,0	0,0	0,0	0,0	0,0	0,0	0,0
08 Gewinnung von Steinen und Erden, sonstiger Bergbau	2,9	2,3	2,9	11,7	2,5	2,8	2,3	48,7	8,5	27,5	42,7	64,0
09 Erbringung von Dienstleistungen für den Bergbau und für die Gewinnung von Steinen und Erden	0,0	0,0	0,0	0,0	0,0	0,0	0,0	0,0	0,0	0,0	0,0	0,0
C Verarbeitendes Gewerbe	1,3	1,2	1,2	6,0	1,5	1,2	1,0	9,5	2,8	8,8	13,4	16,0
10 Herstellung von Nahrungs- und Futtermitteln	3,8	4,1	4,5	26,1	5,9	4,4	3,5	19,9	10,9	39,4	82,6	45,6
11 Getränkeherstellung	4,1	4,8	4,2	18,5	7,5	4,0	2,8	54,5	11,6	34,8	24,0	54,0
12 Tabakverarbeitung	0,0	0,0	0,0	0,0	0,0	0,0	0,0	0,0	0,0	0,0	0,0	0,0
13 Herstellung von Textilien	5,7	5,9	6,0	28,2	4,2	5,9	5,3	27,5	15,6	33,0	73,2	57,2
14 Herstellung von Bekleidung	4,6	2,7	4,8	34,4	3,5	4,9	3,2	45,0	15,1	31,4	67,7	55,1
15 Herstellung von Leder, Lederwaren und Schuhen	1,6	3,7	3,5	23,0	4,3	3,4	3,7	43,6	7,7	35,8	24,8	33,8
16 Herstellung von Holz-, Flecht-, Korb- und Korkwaren (ohne Möbel)	5,4	5,8	4,2	21,3	5,8	4,2	5,0	32,1	5,1	37,7	25,3	49,1
17 Herstellung von Papier, Pappe und Waren daraus	13,7	7,7	6,7	43,7	7,8	6,4	4,5	49,9	14,7	43,2	30,3	##
18 Herstellung von Druckerzeugnissen, Vervielfältigung von bespielten Ton-, Bild- und Datenträgern	4,5	4,7	3,7	26,2	5,5	3,8	3,9	34,5	8,7	29,8	55,1	57,6
19 Kokerei und Mineralölverarbeitung	0,3	0,0	3,0	19,1	0,9	2,8	1,1	0,0	10,0	9,1	16,2	16,2
20 Herstellung von chemischen Erzeugnissen	6,4	7,0	8,3	28,1	7,4	8,4	7,3	37,2	14,3	21,3	55,1	85,9
21 Herstellung von pharmazeutischen Erzeugnissen	7,2	8,0	9,9	20,9	9,6	9,4	5,9	20,8	33,4	30,7	83,8	69,1
22 Herstellung von Gummi- und Kunststoffwaren	3,8	3,2	3,4	22,4	3,5	3,3	2,5	18,5	13,4	48,2	60,1	96,2
23 Herstellung von Glas und Glaswaren, Keramik, Verarbeitung von Steinen und Erden	4,6	4,9	5,2	14,9	6,1	5,0	3,9	28,1	9,1	52,7	30,8	92,7
24 Metallherzeugung und -bearbeitung	7,4	8,7	6,5	23,8	13,0	6,6	7,4	31,6	12,8	46,6	73,2	49,3
25 Herstellung von Metallherzeugnissen	2,8	2,5	2,9	18,0	2,8	2,8	2,4	22,0	6,2	16,4	27,1	28,9
26 Herstellung von Datenverarbeitungsgeräten, elektronischen und optischen Erzeugnissen	3,5	4,2	3,8	11,6	6,0	3,8	3,7	33,1	4,7	35,4	55,5	49,9
27 Herstellung von elektrischen Ausrüstungen	3,7	3,3	3,6	15,1	4,7	3,8	3,5	297,6	9,4	66,0	32,4	65,6
28 Maschinenbau	6,0	5,5	4,2	20,2	7,7	4,1	4,5	34,1	8,2	22,1	42,3	55,3
29 Herstellung von Kraftwagen und Kraftwagenteilen	4,9	3,8	2,1	17,4	5,1	1,6	4,4	20,5	20,6	23,6	20,9	0,0
30 Sonstiger Fahrzeugbau	6,5	4,5	5,3	48,1	6,2	5,2	3,0	38,6	21,9	32,8	57,0	94,8
31 Herstellung von Möbeln	3,0	3,6	3,6	20,8	4,2	3,7	3,1	26,4	7,6	23,3	51,4	35,9
32 Herstellung von sonstigen Waren	6,4	5,7	4,2	17,3	7,0	4,1	3,7	22,8	11,6	22,6	39,2	42,0
33 Reparatur und Installation von Maschinen und Ausrüstungen	3,6	3,9	3,5	21,1	4,3	3,5	2,4	30,6	8,9	22,0	25,9	68,8
D Energieversorgung	5,4	5,6	5,2	34,8	9,4	4,8	4,4	35,0	8,2	29,6	50,0	68,5
35 Energieversorgung	5,4	5,6	5,2	34,8	9,4	4,8	4,4	35,0	8,2	29,6	50,0	68,5
E Wasserversorgung, Abwasser- und Abfallentsorgung und Beseitigung von Umweltverschmutzungen	2,4	2,3	2,8	9,4	2,8	2,7	2,2	15,8	5,3	14,5	26,7	33,1
36 Wasserversorgung	4,7	3,0	5,4	6,8	4,6	5,2	4,1	16,3	7,8	21,5	33,6	##
37 Abwasserentsorgung	3,8	3,7	4,5	11,9	4,3	4,5	3,9	14,5	11,0	20,0	30,4	49,5
38 Sammlung, Behandlung und Beseitigung von Abfällen, Rückgewinnung	3,2	3,0	3,8	14,9	3,7	3,6	2,6	38,5	6,8	24,0	33,9	43,7
39 Beseitigung von Umweltverschmutzungen und sonstige Entsorgung	1,2	1,5	1,7	4,9	1,1	1,7	0,7	11,2	1,9	2,9	7,8	0,0
F Baugewerbe	1,1	1,2	1,2	10,3	1,4	1,2	1,1	9,6	3,2	10,6	11,2	20,1
41 Hochbau	1,7	1,7	1,7	11,8	1,9	1,7	1,5	11,2	4,9	18,3	22,6	28,2
42 Tiefbau	2,7	2,4	2,4	17,8	2,8	2,3	2,2	14,4	6,3	20,6	19,8	45,1
43 Vorbereitende Baustellenarbeiten, Bauinstallation und sonstiges Ausbaugewerbe	1,5	1,6	1,6	14,0	1,9	1,6	1,5	13,1	4,2	14,8	14,0	23,5
G-S Dienstleistungsbereich	0,9	1,1	1,1	4,9	1,2	1,1	1,0	8,5	2,3	6,4	13,7	12,8
G-N Marktbestimmte Dienstleistungen	1,0	1,1	1,1	5,1	1,2	1,1	1,0	10,2	2,2	6,9	11,3	11,2
G-I Handel, Verkehr und Lagerei	1,4	1,5	1,6	8,8	1,7	1,5	1,5	12,9	3,3	12,9	14,2	15,7
G Handel, Instandhaltung und Reparatur von Kraftfahrzeugen	2,0	2,1	2,3	10,0	2,2	2,2	2,2	16,6	4,3	14,9	18,3	20,6
45 Handel mit Kraftfahrzeugen, Instandhaltung und Reparatur von Kraftfahrzeugen	4,7	4,5	4,8	24,0	4,1	4,5	5,1	19,4	6,7	19,5	20,8	24,5
46 Großhandel (ohne Handel mit Kraftfahrzeugen)	3,1	3,3	3,3	14,6	3,5	3,3	2,7	27,3	6,4	18,5	27,5	43,4
47 Einzelhandel (ohne Handel mit Kraftfahrzeugen)	2,8	3,0	3,3	12,6	3,5	3,2	3,2	21,0	7,3	34,6	43,0	30,9
H Verkehr und Lagerei	1,9	2,0	2,1	17,5	2,5	2,0	1,7	20,8	5,5	29,8	20,9	34,6
49 Landverkehr und Transport in Rohrfernleitungen	1,7	2,0	2,2	22,3	2,4	2,1	1,8	23,7	7,9	22,5	24,7	44,2
50 Schifffahrt	1,3	1,6	5,7	52,3	4,9	5,1	0,5	64,6	25,8	39,3	33,5	72,4
51 Luftfahrt	9,3	10,7	7,4	38,3	5,4	6,9	6,2	22,7	14,8	32,3	22,7	0,0
52 Lagerei sowie Erbringung von sonstigen Dienstleistungen für den Verkehr	5,3	5,4	5,4	27,1	6,8	4,8	4,5	33,5	9,0	58,8	41,4	58,1

Relativer Standardfehler der Kosten je Vollzeiteinheit nach ausgewählten Kostenarten, Wirtschaftszweigen und Unternehmensgrößenklassen

Neue Länder

Unternehmen mit 10 bis 49 Arbeitnehmern

Wirtschaftszweig	Nettoarbeitskosten je geleistete Stunde	Kosten je Vollzeiteinheit										
		Bruttoarbeitskosten insg.	Lohnnebenkosten insg.	Sonderzahlungen	Vergütung für nicht gearbeitete Tage	Sozialbeiträge der Arbeitgeber	Gesetzliche Arbeitgeberbeiträge	Betriebliche Altersversorgung	Lohnfortzahlung	Berufliche Aus- und Weiterbildung	Sonstige Aufwendungen	Lohnsubventionen
53 Post-, Kurier- und Expressdienste	2,0	3,8	3,6	46,9	4,2	3,6	3,7	39,2	10,3	66,3	60,4	67,1
I Gastgewerbe	2,1	2,6	3,1	15,1	3,6	3,1	2,9	25,8	6,6	25,5	40,1	26,4
55 Beherbergung	3,3	2,6	3,5	19,9	4,1	3,3	3,4	20,8	7,8	27,5	48,2	30,8
56 Gastronomie	2,5	4,4	5,1	22,4	5,8	5,1	4,5	42,9	10,5	38,3	49,7	39,1
J Information und Kommunikation	2,9	2,8	2,5	14,4	3,4	2,5	2,3	33,5	6,4	17,7	42,0	35,0
58 Verlagswesen	8,4	7,0	4,1	27,2	7,2	4,1	5,5	67,6	10,3	47,7	71,1	96,8
59 Herstellung, Verleih und Vertrieb von Filmen und Fernsehprogrammen, Kinos, Tonstudios und Verlegen von Musik	8,0	12,8	13,9	19,5	17,1	13,9	13,4	35,1	24,8	30,4	0,0	0,0
60 Rundfunkveranstalter	7,7	10,6	13,1	15,9	8,7	13,0	10,2	8,6	23,7	39,6	0,0	83,0
61 Telekommunikation	6,4	6,4	7,1	10,7	8,2	5,5	5,6	26,4	11,7	51,8	65,9	32,4
62 Erbringung von Dienstleistungen der Informationstechnologie	3,5	3,5	3,1	17,9	4,1	3,1	2,8	38,8	8,2	20,2	52,5	57,8
63 Informationsdienstleistungen	8,3	6,7	6,4	20,9	8,3	6,4	6,5	44,1	13,3	41,0	71,8	78,7
K Erbringung von Finanz- und Versicherungsdienstleistungen	3,8	4,6	4,4	21,4	5,3	4,3	3,5	18,9	6,5	26,8	69,9	48,1
64 Erbringung von Finanzdienstleistungen	6,6	6,6	8,9	30,2	5,6	8,4	6,0	29,9	6,4	39,9	0,0	62,0
65 Versicherungen, Rückversicherungen und Pensionskassen (ohne Sozialversicherung)	0,2	0,1	0,2	0,5	0,1	0,2	0,1	0,5	0,1	1,6	0,5	0,0
66 Mit Finanz- und Versicherungsdienstleistungen verbundene Tätigkeiten	5,3	6,9	4,8	35,6	8,9	4,5	4,6	34,6	11,3	33,8	86,4	71,8
L Grundstücks- und Wohnungswesen	3,7	3,7	5,2	11,3	3,2	5,3	2,8	39,0	6,6	17,8	38,3	53,2
68 Grundstücks- und Wohnungswesen	3,7	3,7	5,2	11,3	3,2	5,3	2,8	39,0	6,6	17,8	38,3	53,2
M-N Erbringung von freiberuflichen, wissenschaftlichen und technischen Dienstleistungen sowie Dienstleistungen von sonstigen wirtschaftlichen Dienstleistungen	1,7	1,8	1,6	8,1	2,3	1,6	1,5	10,8	3,2	7,8	22,5	15,8
M Erbringung von freiberuflichen, wissenschaftlichen und technischen Dienstleistungen	2,0	2,0	1,7	9,1	2,2	1,6	1,6	11,7	4,3	8,5	20,2	16,2
69 Rechts- und Steuerberatung, Wirtschaftsprüfung	2,2	2,1	1,9	10,0	2,9	2,0	1,9	17,0	5,4	9,5	46,7	21,2
70 Verwaltung und Führung von Unternehmen und Betrieben, Unternehmensberatung	8,4	8,9	6,6	28,4	8,0	6,0	6,5	24,3	12,9	33,4	40,9	43,0
71 Architektur- und Ingenieurbüros, technische, physikalische und chemische Untersuchung	2,5	2,4	2,3	11,8	3,0	2,2	2,0	20,3	6,3	12,8	33,5	28,8
72 Forschung und Entwicklung	6,0	6,3	6,8	28,8	5,8	6,7	5,2	64,5	23,5	27,0	55,8	90,5
73 Werbung und Marktforschung	5,2	5,9	4,4	30,0	9,1	4,3	4,6	31,8	11,0	38,6	43,5	83,5
74 Sonstige freiberufliche, wissenschaftliche und technische Tätigkeiten	9,9	10,1	8,1	36,5	11,2	8,4	9,7	40,8	7,8	21,6	50,7	36,3
75 Veterinärwesen	2,8	2,7	3,0	12,8	3,7	3,0	2,4	25,5	15,4	18,1	25,1	30,9
N Erbringung von sonstigen wirtschaftlichen Dienstleistungen	2,6	2,8	3,0	13,3	4,5	3,0	2,7	22,2	4,7	17,0	30,1	30,0
77 Vermietung von beweglichen Sachen	2,2	2,5	3,1	13,8	3,5	3,0	2,8	17,5	6,7	31,6	34,8	35,2
78 Vermittlung und Überlassung von Arbeitskräften	4,2	3,3	4,1	32,5	6,6	4,2	3,7	44,1	10,5	64,5	65,5	63,3
79 Reisebüros, Reiseveranstalter und Erbringung sonstiger Reservierungsdienstleistungen	7,6	8,7	9,0	26,1	11,2	9,0	8,7	28,2	19,2	42,2	55,0	55,4
80 Wach- und Sicherheitsdienste sowie Detekteien	4,0	6,3	4,4	38,5	10,2	4,2	4,2	67,6	9,6	49,6	42,7	44,1
81 Gebäudebetreuung; Garten- und Landschaftsbau	3,6	3,9	4,6	30,2	7,7	4,5	3,9	30,7	7,8	28,1	36,7	40,9
82 Erbringung von wirtschaftlichen Dienstleistungen für Unternehmen und Privatpersonen a.n.g.	9,7	10,3	10,9	22,3	12,8	11,1	10,3	48,8	10,0	35,2	85,6	44,3
O-S Nicht marktbestimmte Dienstleistungen	2,1	2,8	2,8	12,6	3,0	2,7	2,4	15,0	5,7	15,3	45,4	23,8
O-Q Öffentliche Verwaltung, Verteidigung, Sozialversicherung, Erziehung und Unterricht, Gesundheits- und Sozialwesen	2,5	3,5	3,5	15,8	3,7	3,4	3,0	20,0	7,1	18,3	47,7	26,0
O Öffentliche Verwaltung, Verteidigung, Sozialversicherung	0,0	0,0	0,0	0,0	0,0	0,0	0,0	0,0	0,0	0,0	0,0	0,0
84 Öffentliche Verwaltung, Verteidigung, Sozialversicherung	0,0	0,0	0,0	0,0	0,0	0,0	0,0	0,0	0,0	0,0	0,0	0,0
P Erziehung und Unterricht	4,8	4,4	4,3	14,9	5,0	4,3	4,1	26,4	5,7	27,5	0,0	44,6
85 Erziehung und Unterricht	4,8	4,4	4,3	14,9	5,0	4,3	4,1	26,4	5,7	27,5	0,0	44,6
Q Gesundheits- und Sozialwesen	3,0	4,2	4,3	20,1	4,5	4,1	3,5	25,2	8,8	21,1	47,5	27,3
86 Gesundheitswesen	5,8	9,3	8,9	26,9	10,0	8,5	7,9	53,0	15,3	43,0	68,0	41,2
87 Heime (ohne Erholungs- und Ferienheime)	3,6	4,2	7,1	15,9	6,1	6,6	3,4	23,8	20,6	31,6	59,2	62,6
88 Sozialwesen (ohne Heime)	4,3	4,8	5,2	39,3	4,6	5,1	3,9	51,2	11,9	18,0	50,5	41,7
R-S Sonstige Dienstleistungen	3,1	2,9	3,4	11,7	3,7	3,4	2,9	17,1	5,2	16,3	28,4	49,0
R Kunst, Unterhaltung und Erholung	4,8	4,3	4,9	11,6	10,1	5,0	4,1	26,1	8,2	21,9	33,5	45,2
90 Kreative, künstlerische und unterhaltende Tätigkeiten	18,2	12,6	13,3	17,5	28,5	13,2	10,0	24,5	6,7	29,8	39,8	57,8
91 Bibliotheken, Archive, Museen, botanische und zoologische Gärten	4,0	7,0	6,5	16,3	12,9	6,9	7,2	28,9	11,9	50,8	53,2	86,9
92 Spiel-, Wett- und Lotteriewesen	7,2	10,1	10,0	46,9	9,6	10,0	8,3	51,4	27,3	38,3	43,8	72,3
93 Erbringung von Dienstleistungen des Sports, der Unterhaltung und der Erholung	4,4	4,3	5,1	18,6	5,3	5,2	5,3	26,5	14,9	26,1	56,2	51,6
S Erbringung von sonstigen Dienstleistungen	3,8	3,6	4,2	14,0	3,7	4,2	3,6	20,7	6,2	22,6	47,6	57,9
94 Interessenvertretungen sowie kirchliche und sonstige religiöse Vereinigungen (ohne Sozialwesen und Sport)	5,6	5,1	5,8	18,0	4,8	5,8	5,1	23,4	8,3	33,2	96,2	66,1
95 Reparatur von Datenverarbeitungsgeräten und Gebrauchsgütern	13,3	7,3	13,8	51,8	12,6	14,0	5,7	58,2	46,1	42,7	0,0	0,0
96 Erbringung von sonstigen überwiegend persönlichen Dienstleistungen	3,1	3,7	3,7	18,6	4,2	3,7	3,4	27,3	8,1	28,4	52,6	44,2

# Relativer Standardfehler der Kosten je Vollzeiteinheit nach ausgewählten Kostenarten, Wirtschaftszweigen und Unternehmensgrößenklassen

Neue Länder

Unternehmen mit 50 Arbeitnehmern und mehr

Wirtschaftszweig	Nettoarbeitskosten je geleistete Stunde	Kosten je Vollzeiteinheit										
		Bruttoarbeitskosten insg.	Lohnnebenkosten insg.	Sonderzahlungen	Vergütung für nicht gearbeitete Tage	Sozialbeiträge der Arbeitgeber	Gesetzliche Arbeitgeberbeiträge	Betriebliche Altersversorgung	Lohnfortzahlung	Berufliche Aus- und Weiterbildung	Sonstige Aufwendungen	Lohnsubventionen
B-S Produzierendes Gewerbe und Dienstleistungsbereich	0,3	0,3	0,3	0,8	0,4	0,3	0,3	1,1	0,5	1,4	2,0	6,7
B-N Produzierendes Gewerbe und marktbestimmte Dienstleistungen	0,4	0,4	0,4	1,1	0,4	0,4	0,4	1,6	0,6	2,0	2,6	4,4
B-F Produzierendes Gewerbe	0,5	0,5	0,5	1,4	0,6	0,5	0,5	2,4	0,8	2,8	3,5	7,2
B-E Produzierendes Gewerbe ohne Baugewerbe	0,6	0,5	0,6	1,5	0,6	0,6	0,6	2,5	0,8	3,0	3,8	8,0
B Bergbau und Gewinnung von Steinen und Erden	0,3	0,2	0,3	0,4	0,2	0,3	0,3	0,8	0,3	1,1	4,2	4,0
05 Kohlenbergbau	0,1	0,1	0,0	0,1	0,2	0,0	0,0	0,4	0,0	0,5	0,0	0,0
06 Gewinnung von Erdöl und Erdgas	0,0	0,0	0,0	0,0	0,0	0,0	0,0	0,0	0,0	0,0	0,0	0,0
07 Erzbergbau	0,0	0,0	0,0	0,0	0,0	0,0	0,0	0,0	0,0	0,0	0,0	0,0
08 Gewinnung von Steinen und Erden, sonstiger Bergbau	0,7	0,8	1,0	1,2	0,9	0,9	0,5	10,7	0,3	6,2	5,4	4,6
09 Erbringung von Dienstleistungen für den Bergbau und für die Gewinnung von Steinen und Erden	0,1	0,1	0,1	0,0	0,1	0,1	0,0	1,8	0,1	0,9	1,7	0,0
C Verarbeitendes Gewerbe	0,6	0,6	0,7	1,7	0,7	0,7	0,6	3,1	0,9	3,7	4,2	8,5
10 Herstellung von Nahrungs- und Futtermitteln	2,3	2,3	2,5	8,2	2,6	2,4	1,8	8,9	4,2	11,8	22,9	15,7
11 Getränkeherstellung	1,2	1,1	1,3	2,5	1,1	1,3	1,0	4,8	1,1	5,0	6,1	7,8
12 Tabakverarbeitung	0,5	0,4	0,5	1,1	0,3	0,5	0,4	0,9	0,2	0,9	0,4	0,0
13 Herstellung von Textilien	3,5	2,7	4,0	7,4	2,8	4,1	3,6	12,5	5,9	12,7	18,4	21,5
14 Herstellung von Bekleidung	2,1	1,8	1,1	5,1	2,2	1,1	1,5	2,9	2,1	8,6	6,0	44,6
15 Herstellung von Leder, Lederwaren und Schuhen	1,2	1,2	1,4	3,9	1,0	1,4	1,3	6,7	2,0	8,4	5,3	5,1
16 Herstellung von Holz-, Flecht-, Korb- und Korkwaren (ohne Möbel)	1,9	1,8	1,9	10,5	2,7	1,7	1,6	17,5	1,5	8,3	13,5	10,8
17 Herstellung von Papier, Pappe und Waren daraus	1,8	1,8	1,7	5,4	2,1	1,6	1,7	8,8	1,9	22,1	14,6	28,3
18 Herstellung von Druckerzeugnissen, Vervielfältigung von bespielten Ton-, Bild- und Datenträgern	1,9	1,5	1,6	6,9	1,8	1,7	1,7	11,4	4,4	11,7	12,5	40,8
19 Kokerei und Mineralölverarbeitung	0,9	0,8	0,6	1,2	1,1	0,6	0,7	2,5	0,1	2,1	2,3	2,6
20 Herstellung von chemischen Erzeugnissen	3,0	3,0	3,0	5,5	3,2	3,0	2,7	7,1	2,6	8,3	10,7	21,0
21 Herstellung von pharmazeutischen Erzeugnissen	0,8	0,7	0,7	1,4	1,0	0,7	0,7	1,4	0,8	5,7	12,0	43,9
22 Herstellung von Gummi- und Kunststoffwaren	1,9	1,9	3,1	8,7	2,0	3,1	1,4	27,0	2,9	13,2	12,4	28,3
23 Herstellung von Glas und Glaswaren, Keramik, Verarbeitung von Steinen und Erden	2,8	2,3	2,6	6,1	3,1	2,4	2,1	17,8	2,9	16,7	11,8	48,2
24 Metallerzeugung und -bearbeitung	4,3	3,1	3,7	9,0	3,1	3,6	2,6	24,4	3,9	8,3	13,4	59,0
25 Herstellung von Metallerzeugnissen	1,7	1,6	1,7	7,7	1,8	1,7	1,7	30,2	3,0	7,6	12,2	16,0
26 Herstellung von Datenverarbeitungsgeräten, elektronischen und optischen Erzeugnissen	3,0	3,3	2,3	7,6	3,5	2,4	2,7	5,8	4,6	8,7	24,2	27,4
27 Herstellung von elektrischen Ausrüstungen	3,1	3,2	2,6	9,2	3,4	2,5	2,2	13,0	3,4	9,7	16,3	17,8
28 Maschinenbau	1,6	1,9	2,5	6,6	2,3	2,7	2,9	18,9	3,3	9,7	13,6	43,6
29 Herstellung von Kraftwagen und Kraftwagenteilen	2,2	1,7	2,0	2,6	2,1	1,8	1,7	4,9	3,0	8,4	9,4	31,6
30 Sonstiger Fahrzeugbau	2,3	2,2	2,6	3,7	2,2	2,6	2,4	3,2	4,5	10,2	9,2	60,1
31 Herstellung von Möbeln	1,3	1,2	1,1	5,1	1,4	1,0	1,1	10,6	3,0	5,1	7,8	21,9
32 Herstellung von sonstigen Waren	2,2	2,2	2,1	7,5	2,5	2,1	1,9	20,8	4,0	8,4	18,0	37,7
33 Reparatur und Installation von Maschinen und Ausrüstungen	1,7	1,7	1,3	7,2	1,7	1,3	1,2	4,1	2,7	8,1	12,0	19,9
D Energieversorgung	1,6	1,5	1,2	4,7	1,3	1,3	0,9	4,1	1,8	3,5	10,3	36,6
35 Energieversorgung	1,6	1,5	1,2	4,7	1,3	1,3	0,9	4,1	1,8	3,5	10,3	36,6
E Wasserversorgung, Abwasser- und Abfallentsorgung und Beseitigung von Umweltverschmutzungen	1,0	0,9	1,1	3,0	1,1	1,0	0,8	6,0	1,7	4,3	10,8	10,6
36 Wasserversorgung	1,1	1,0	1,1	4,1	0,9	1,1	0,9	4,9	2,3	6,8	29,0	6,7
37 Abwasserentsorgung	1,2	1,2	2,1	3,3	1,5	2,1	1,0	10,9	2,3	8,4	22,9	18,5
38 Sammlung, Behandlung und Beseitigung von Abfällen, Rückgewinnung	1,4	1,3	1,4	4,4	1,6	1,4	1,2	13,0	2,4	6,9	13,2	13,8
39 Beseitigung von Umweltverschmutzungen und sonstige Entsorgung	1,4	1,6	1,1	8,9	1,7	1,2	1,2	1,9	1,5	2,7	15,0	3,5
F Baugewerbe	1,3	1,1	1,1	4,8	1,2	1,1	1,1	7,2	2,4	8,4	7,6	11,5
41 Hochbau	2,3	2,7	2,4	12,2	2,7	2,3	2,0	7,1	5,5	15,6	14,4	25,4
42 Tiefbau	1,4	1,1	1,1	5,7	1,5	1,1	1,1	10,7	2,6	9,2	10,0	15,7
43 Vorbereitende Baustellenarbeiten, Bauinstallation und sonstiges Ausbaugewerbe	2,3	1,9	2,0	8,3	2,1	2,1	1,9	12,5	4,2	16,5	12,0	21,4
G-S Dienstleistungsbereich	0,3	0,4	0,4	0,9	0,4	0,4	0,3	1,3	0,6	1,6	2,3	7,7
G-N Marktbestimmte Dienstleistungen	0,5	0,6	0,6	1,6	0,6	0,6	0,5	2,2	0,8	2,7	3,7	5,4
G-I Handel, Verkehr und Lagerei	0,6	0,7	0,7	1,9	0,8	0,7	0,7	3,1	1,1	3,8	5,2	6,9
G Handel, Instandhaltung und Reparatur von Kraftfahrzeugen	0,9	1,1	1,0	2,7	1,3	1,0	1,0	6,8	1,6	5,2	12,2	11,3
45 Handel mit Kraftfahrzeugen, Instandhaltung und Reparatur von Kraftfahrzeugen	1,4	1,6	1,6	7,2	1,8	1,5	1,3	22,6	3,4	9,4	12,5	11,4
46 Großhandel (ohne Handel mit Kraftfahrzeugen)	1,8	2,1	2,0	5,7	2,3	2,0	2,2	8,8	2,9	8,5	10,7	25,6
47 Einzelhandel (ohne Handel mit Kraftfahrzeugen)	1,3	1,5	1,4	3,0	1,9	1,4	1,4	9,2	1,7	7,8	20,0	14,9
H Verkehr und Lagerei	0,9	0,8	0,8	2,2	1,1	0,8	0,7	3,3	1,5	5,5	3,8	9,1
49 Landverkehr und Transport in Rohrfernleitungen	2,1	1,6	1,7	4,5	2,3	1,6	1,3	6,5	3,2	10,8	10,4	11,4
50 Schifffahrt	9,5	6,8	4,9	6,2	4,1	5,2	5,9	5,5	3,4	1,8	4,1	0,0
51 Luftfahrt	1,6	1,1	1,5	2,0	0,8	1,1	0,7	3,3	0,6	6,0	2,6	2,3
52 Lagerei sowie Erbringung von sonstigen Dienstleistungen für den Verkehr	1,3	1,3	1,2	3,3	1,5	1,3	1,1	4,8	2,4	8,2	9,2	20,2

# Relativer Standardfehler der Kosten je Vollzeiteinheit nach ausgewählten Kostenarten, Wirtschaftszweigen und Unternehmensgrößenklassen

Neue Länder

Unternehmen mit 50 Arbeitnehmern und mehr

Wirtschaftszweig	Nettoarbeitskosten je geleistete Stunde	Kosten je Vollzeiteinheit										
		Bruttoarbeitskosten insg.	Lohnnebenkosten insg.	Sonderzahlungen	Vergütung für nicht gearbeitete Tage	Sozialbeiträge der Arbeitgeber	Gesetzliche Arbeitgeberbeiträge	Betriebliche Altersversorgung	Lohnfortzahlung	Berufliche Aus- und Weiterbildung	Sonstige Aufwendungen	Lohnsubventionen
53 Post-, Kurier- und Expressdienste	1,0	1,0	1,1	2,4	1,2	1,0	0,7	3,4	1,6	2,2	2,2	5,7
I Gastgewerbe	1,5	1,2	1,5	5,6	1,9	1,5	1,3	8,7	3,9	9,8	11,7	10,6
55 Beherbergung	2,9	1,9	2,3	7,1	2,6	2,3	2,2	10,4	4,5	11,8	19,3	10,4
56 Gastronomie	1,4	1,5	1,8	7,8	2,6	1,9	1,5	13,4	5,2	13,4	10,8	18,5
J Information und Kommunikation	1,4	1,3	1,6	7,3	1,4	1,6	1,3	4,4	2,2	4,9	7,8	15,9
58 Verlagswesen	3,5	3,9	9,3	7,9	3,1	9,4	2,2	15,3	3,5	9,2	18,1	14,9
59 Herstellung, Verleih und Vertrieb von Filmen und Fernsehprogrammen, Kinos, Tonstudios und Verlegen von Musik	0,6	1,0	0,9	1,3	1,0	0,9	0,9	1,4	1,1	1,3	5,0	3,1
60 Rundfunkveranstalter	0,1	0,1	0,2	0,4	0,1	0,2	0,1	0,6	0,2	0,3	2,3	1,8
61 Telekommunikation	0,7	0,6	0,7	4,3	0,8	0,7	0,7	1,7	2,0	2,5	6,1	8,9
62 Erbringung von Dienstleistungen der Informationstechnologie	2,2	2,1	2,6	9,3	2,4	2,6	2,1	9,4	4,1	8,4	14,5	31,3
63 Informationsdienstleistungen	4,1	3,5	2,3	29,4	3,2	2,4	3,5	6,0	3,3	8,8	10,9	22,1
K Erbringung von Finanz- und Versicherungsdienstleistungen	0,9	1,0	1,5	1,9	0,9	1,6	0,9	4,0	1,9	5,0	9,7	4,4
64 Erbringung von Finanzdienstleistungen	0,9	0,9	1,7	2,2	0,8	1,8	0,8	4,2	2,3	8,2	15,3	5,6
65 Versicherungen, Rückversicherungen und Pensionskassen (ohne Sozialversicherung)	3,2	4,1	4,3	4,7	3,7	4,1	3,8	7,5	4,4	7,7	7,9	7,8
66 Mit Finanz- und Versicherungsdienstleistungen verbundene Tätigkeiten	3,4	3,6	3,8	4,7	4,2	3,5	3,6	5,5	4,8	8,5	11,3	84,1
L Grundstücks- und Wohnungswesen	2,8	2,5	2,1	8,3	2,6	2,2	2,0	14,7	3,2	7,8	18,4	15,0
68 Grundstücks- und Wohnungswesen	2,8	2,5	2,1	8,3	2,6	2,2	2,0	14,7	3,2	7,8	18,4	15,0
M-N Erbringung von freiberuflichen, wissenschaftlichen und technischen Dienstleistungen sowie Dienstleistungen von sonstigen wirtschaftlichen Dienstleistungen	0,9	1,1	1,0	3,2	1,1	1,0	0,9	4,3	1,5	7,4	5,8	10,6
M Erbringung von freiberuflichen, wissenschaftlichen und technischen Dienstleistungen	1,0	0,9	1,0	3,3	1,0	0,9	0,8	2,7	1,8	9,1	11,8	26,0
69 Rechts- und Steuerberatung, Wirtschaftsprüfung	3,3	3,3	3,9	13,9	3,3	4,0	2,8	9,3	4,6	7,1	21,5	13,2
70 Verwaltung und Führung von Unternehmen und Betrieben, Unternehmensberatung	3,1	2,7	2,7	10,5	3,2	2,4	2,4	8,0	2,7	26,3	39,2	33,0
71 Architektur- und Ingenieurbüros, technische, physikalische und chemische Untersuchung	1,9	1,4	1,5	4,3	1,8	1,5	1,3	6,6	4,4	7,8	17,8	15,4
72 Forschung und Entwicklung	0,8	0,9	1,0	4,8	1,0	1,0	0,8	2,8	2,2	9,6	16,2	42,9
73 Werbung und Marktforschung	4,8	4,4	5,8	10,2	4,8	5,8	5,0	13,5	9,2	11,0	11,2	11,9
74 Sonstige freiberufliche, wissenschaftliche und technische Tätigkeiten	3,9	3,2	3,3	7,9	3,9	3,4	3,8	6,9	6,6	13,6	8,7	81,2
75 Veterinärwesen	0,2	0,2	0,2	0,2	0,2	0,2	0,2	1,4	0,7	1,0	0,8	1,2
N Erbringung von sonstigen wirtschaftlichen Dienstleistungen	0,9	1,0	1,0	5,1	1,2	1,0	1,0	16,0	1,9	5,6	5,8	11,4
77 Vermietung von beweglichen Sachen	5,6	4,9	6,0	21,2	3,7	6,1	2,3	64,3	4,6	11,4	12,1	32,8
78 Vermittlung und Überlassung von Arbeitskräften	1,3	1,5	1,3	6,0	2,2	1,3	1,5	11,8	2,4	9,3	7,2	17,8
79 Reisebüros, Reiseveranstalter und Erbringung sonstiger Reservierungsdienstleistungen	4,1	4,6	3,6	15,2	5,5	3,7	3,9	34,5	5,0	10,5	9,7	22,1
80 Wach- und Sicherheitsdienste sowie Detekteien	0,9	2,1	2,2	12,0	3,2	2,2	1,9	22,4	3,8	9,7	13,1	18,9
81 Gebäudebetreuung; Garten- und Landschaftsbau	1,2	1,9	2,0	12,3	2,0	2,0	1,8	12,8	3,3	12,9	12,6	17,9
82 Erbringung von wirtschaftlichen Dienstleistungen für Unternehmen und Privatpersonen a.n.g.	2,6	2,3	2,2	10,0	2,9	2,2	2,4	29,5	4,3	10,2	22,4	44,4
O-S Nicht marktbestimmte Dienstleistungen	0,4	0,4	0,4	1,0	0,5	0,4	0,4	1,5	0,6	1,9	3,0	11,4
O-Q Öffentliche Verwaltung, Verteidigung, Sozialversicherung, Erziehung und Unterricht, Gesundheits- und Sozialwesen	0,4	0,4	0,4	1,1	0,5	0,4	0,4	1,4	0,6	1,9	3,0	11,9
O Öffentliche Verwaltung, Verteidigung, Sozialversicherung	0,0	0,0	0,0	0,0	0,0	0,0	0,0	0,0	0,0	0,0	0,0	0,0
84 Öffentliche Verwaltung, Verteidigung, Sozialversicherung	0,0	0,0	0,0	0,0	0,0	0,0	0,0	0,0	0,0	0,0	0,0	0,0
P Erziehung und Unterricht	0,5	0,5	0,6	1,0	0,5	0,6	0,3	1,4	0,8	3,7	0,0	16,2
85 Erziehung und Unterricht	0,5	0,5	0,6	1,0	0,5	0,6	0,3	1,4	0,8	3,7	0,0	16,2
Q Gesundheits- und Sozialwesen	0,9	1,0	0,8	2,4	1,3	0,8	0,7	3,3	1,5	5,4	7,8	13,6
86 Gesundheitswesen	1,1	1,1	1,0	2,5	1,5	1,0	0,9	4,1	1,6	6,1	8,6	30,1
87 Heime (ohne Erholungs- und Ferienheime)	1,3	1,3	1,6	4,9	1,8	1,6	1,3	7,6	3,0	6,5	16,9	16,3
88 Sozialwesen (ohne Heime)	1,4	1,4	1,5	6,3	2,2	1,5	1,3	8,5	4,0	16,0	20,5	19,7
R-S Sonstige Dienstleistungen	1,6	2,4	2,5	5,0	2,5	2,5	2,2	11,7	2,7	7,6	14,1	15,2
R Kunst, Unterhaltung und Erholung	2,9	3,6	2,9	4,3	4,2	3,0	2,7	7,4	3,3	7,1	17,5	14,1
90 Kreative, künstlerische und unterhaltende Tätigkeiten	6,1	6,5	4,6	14,8	6,7	4,5	4,5	8,5	4,2	12,6	20,5	37,7
91 Bibliotheken, Archive, Museen, botanische und zoologische Gärten	0,7	0,6	0,7	5,9	1,5	0,7	0,7	4,5	2,2	6,4	10,1	4,9
92 Spiel-, Wett- und Lotteriewesen	0,7	1,4	2,1	4,1	2,5	1,8	1,8	5,0	2,7	8,3	14,5	35,6
93 Erbringung von Dienstleistungen des Sports, der Unterhaltung und der Erholung	4,6	7,6	5,1	11,1	7,6	5,0	4,6	20,3	8,9	20,4	40,1	45,6
S Erbringung von sonstigen Dienstleistungen	1,8	2,9	3,4	8,4	3,1	3,4	3,0	17,1	3,4	10,9	21,8	21,7
94 Interessenvertretungen sowie kirchliche und sonstige religiöse Vereinigungen (ohne Sozialwesen und Sport)	2,2	2,1	3,1	5,9	2,2	3,1	1,8	15,7	5,0	12,5	27,6	25,1
95 Reparatur von Datenverarbeitungsgeräten und Gebrauchsgütern	3,1	3,9	3,6	3,9	3,9	3,1	3,6	1,3	2,4	19,9	1,9	5,1
96 Erbringung von sonstigen überwiegend persönlichen Dienstleistungen	3,4	2,6	2,3	20,1	3,1	2,4	3,6	147,2	5,7	11,7	36,3	49,8

# Relativer Standardfehler der Kosten je Vollzeiteinheit nach ausgewählten Kostenarten, Wirtschaftszweigen und Unternehmensgrößenklassen

Neue Länder

Unternehmen mit 50 bis 249 Arbeitnehmern

Wirtschaftszweig	Nettoarbeitskosten je geleistete Stunde	Kosten je Vollzeiteinheit										
		Bruttoarbeitskosten insg.	Lohnnebenkosten insg.	Sonderzahlungen	Vergütung für nicht gearbeitete Tage	Sozialbeiträge der Arbeitgeber	Gesetzliche Arbeitgeberbeiträge	Betriebliche Altersversorgung	Lohnfortzahlung	Berufliche Aus- und Weiterbildung	Sonstige Aufwendungen	Lohnsubventionen
B-S Produzierendes Gewerbe und Dienstleistungsbereich	0,6	0,6	0,6	2,3	0,7	0,6	0,5	4,1	1,2	3,5	4,1	9,3
B-N Produzierendes Gewerbe und marktbestimmte Dienstleistungen	0,6	0,6	0,6	2,5	0,7	0,6	0,6	4,2	1,1	3,4	4,0	7,2
B-F Produzierendes Gewerbe	0,9	0,8	0,8	3,4	0,9	0,8	0,7	5,2	1,3	4,0	4,7	8,9
B-E Produzierendes Gewerbe ohne Baugewerbe	1,0	1,0	0,9	3,7	1,1	0,9	0,8	6,1	1,4	3,9	5,4	9,9
B Bergbau und Gewinnung von Steinen und Erden	0,2	0,2	0,2	0,9	0,3	0,2	0,2	1,5	0,3	1,5	4,7	23,5
05 Kohlenbergbau	0,0	0,0	0,0	0,0	0,0	0,0	0,0	0,0	0,0	0,0	0,0	0,0
06 Gewinnung von Erdöl und Erdgas	0,0	0,0	0,0	0,0	0,0	0,0	0,0	0,0	0,0	0,0	0,0	0,0
07 Erzbergbau	0,0	0,0	0,0	0,0	0,0	0,0	0,0	0,0	0,0	0,0	0,0	0,0
08 Gewinnung von Steinen und Erden, sonstiger Bergbau	0,2	0,2	0,2	0,9	0,3	0,2	0,2	1,5	0,3	1,4	4,7	23,5
09 Erbringung von Dienstleistungen für den Bergbau und für die Gewinnung von Steinen und Erden	0,0	0,0	0,0	0,0	0,0	0,0	0,0	0,0	0,0	0,0	0,0	0,0
C Verarbeitendes Gewerbe	1,1	1,0	1,0	4,1	1,2	1,0	0,9	7,7	1,6	4,7	6,0	10,4
10 Herstellung von Nahrungs- und Futtermitteln	3,0	3,1	3,1	13,6	3,7	2,9	2,5	21,6	5,5	17,3	24,7	24,5
11 Getränkeherstellung	2,5	2,5	2,7	7,3	2,5	2,9	2,3	5,7	2,1	11,6	12,9	11,1
12 Tabakverarbeitung	0,0	0,0	0,0	0,0	0,0	0,0	0,0	0,0	0,0	0,0	0,0	0,0
13 Herstellung von Textilien	2,6	2,8	3,6	9,8	2,6	3,5	3,2	12,8	5,0	18,1	23,3	22,4
14 Herstellung von Bekleidung	2,6	2,2	1,2	5,7	2,7	1,3	1,8	5,2	2,8	14,6	31,4	49,6
15 Herstellung von Leder, Lederwaren und Schuhen	3,2	1,5	2,5	9,3	2,2	2,5	1,1	10,4	5,2	8,9	13,7	13,6
16 Herstellung von Holz-, Flecht-, Korb- und Korkwaren (ohne Möbel)	5,1	5,0	5,1	21,9	7,7	4,7	4,6	29,8	4,1	19,2	26,7	15,0
17 Herstellung von Papier, Pappe und Waren daraus	3,4	3,3	3,2	9,4	3,9	3,1	3,0	26,4	2,5	23,2	22,8	41,1
18 Herstellung von Druckerzeugnissen, Vervielfältigung von bespielten Ton-, Bild- und Datenträgern	2,6	2,2	2,5	13,2	2,7	2,6	2,5	19,9	6,9	20,5	19,3	48,2
19 Kokerei und Mineralölverarbeitung	2,1	0,2	0,4	1,3	1,9	0,5	0,0	14,6	2,3	22,7	23,4	0,0
20 Herstellung von chemischen Erzeugnissen	3,6	4,0	3,4	12,4	4,4	3,5	3,3	20,6	4,0	13,0	15,3	38,0
21 Herstellung von pharmazeutischen Erzeugnissen	4,5	4,1	4,1	8,2	6,2	4,0	3,7	16,6	5,2	19,1	35,4	41,3
22 Herstellung von Gummi- und Kunststoffwaren	3,0	3,1	4,8	10,1	3,4	4,9	2,1	23,5	4,7	13,3	20,8	28,7
23 Herstellung von Glas und Glaswaren, Keramik, Verarbeitung von Steinen und Erden	4,4	2,8	3,5	8,1	3,6	3,4	3,0	39,1	3,9	22,8	17,4	52,9
24 Metallherzeugung und -bearbeitung	5,8	5,9	4,4	26,2	6,3	4,2	5,2	22,0	9,0	28,9	33,3	75,5
25 Herstellung von Metallherzeugnissen	2,1	2,0	2,2	11,6	2,2	2,2	2,2	36,0	4,4	9,7	17,5	23,2
26 Herstellung von Datenverarbeitungsgeräten, elektronischen und optischen Erzeugnissen	8,0	7,3	5,9	21,4	8,5	6,0	6,1	23,9	10,9	10,6	25,5	27,0
27 Herstellung von elektrischen Ausrüstungen	2,9	2,9	3,0	14,0	3,1	3,0	2,6	72,1	6,1	13,8	25,1	32,5
28 Maschinenbau	3,0	2,8	2,9	14,2	3,2	2,9	3,0	16,5	5,4	13,8	18,1	59,8
29 Herstellung von Kraftwagen und Kraftwagenteilen	5,8	7,7	7,3	26,2	9,4	7,5	7,2	29,1	11,1	34,4	22,3	38,4
30 Sonstiger Fahrzeugbau	4,7	5,2	5,6	36,4	5,6	5,6	7,0	30,6	9,1	21,0	41,2	72,9
31 Herstellung von Möbeln	1,6	1,4	1,2	7,2	1,8	1,2	1,3	24,8	4,4	8,5	20,8	26,1
32 Herstellung von sonstigen Waren	3,3	3,3	3,3	13,8	3,9	3,2	3,0	23,9	6,0	12,8	30,8	38,7
33 Reparatur und Installation von Maschinen und Ausrüstungen	3,3	3,3	2,5	17,8	3,2	2,5	2,2	17,6	5,0	15,0	20,5	25,8
D Energieversorgung	5,6	5,0	3,6	15,6	4,5	4,0	3,0	18,8	4,5	9,3	23,5	40,8
35 Energieversorgung	5,6	5,0	3,6	15,6	4,5	4,0	3,0	18,8	4,5	9,3	23,5	40,8
E Wasserversorgung, Abwasser- und Abfallentsorgung und Beseitigung von Umweltverschmutzungen	1,6	1,4	1,6	4,4	1,8	1,5	1,2	8,5	2,5	7,3	14,2	18,1
36 Wasserversorgung	1,6	1,5	1,7	6,4	1,5	1,6	1,2	6,6	3,7	11,3	29,1	36,3
37 Abwasserentsorgung	2,0	1,8	3,4	3,1	2,5	3,3	1,7	12,7	4,1	11,7	9,4	23,8
38 Sammlung, Behandlung und Beseitigung von Abfällen, Rückgewinnung	2,3	2,1	2,1	6,5	2,7	2,1	1,8	20,4	3,6	11,8	20,3	22,0
39 Beseitigung von Umweltverschmutzungen und sonstige Entsorgung	2,3	2,6	1,8	25,6	2,7	1,8	1,8	3,1	2,3	2,7	58,0	5,2
F Baugewerbe	1,9	1,6	1,6	8,0	1,8	1,6	1,5	9,3	3,7	12,4	9,8	16,4
41 Hochbau	3,2	3,6	3,1	17,6	3,5	3,0	2,6	10,0	8,4	19,6	16,6	28,8
42 Tiefbau	2,2	1,6	1,7	9,8	2,5	1,6	1,7	15,8	4,6	12,8	14,7	28,7
43 Vorbereitende Baustellenarbeiten, Bauinstallation und sonstiges Ausbaugewerbe	3,1	2,6	2,6	12,8	2,9	2,6	2,4	15,6	5,7	20,6	15,6	26,2
G-S Dienstleistungsbereich	0,8	0,8	0,9	3,0	1,0	0,9	0,7	5,8	1,8	5,5	7,0	11,3
G-N Marktbestimmte Dienstleistungen	0,9	1,0	1,0	3,6	1,1	1,0	0,9	6,7	1,8	5,9	7,1	10,8
G-I Handel, Verkehr und Lagerei	1,1	1,2	1,2	5,4	1,4	1,2	1,1	12,0	2,5	7,9	8,6	14,8
G Handel, Instandhaltung und Reparatur von Kraftfahrzeugen	1,5	1,6	1,7	7,1	1,8	1,7	1,6	18,4	3,4	10,1	12,7	26,3
45 Handel mit Kraftfahrzeugen, Instandhaltung und Reparatur von Kraftfahrzeugen	2,4	2,4	2,6	13,4	2,9	2,6	2,2	27,5	6,3	11,1	16,4	24,3
46 Großhandel (ohne Handel mit Kraftfahrzeugen)	2,1	2,1	2,0	9,6	2,1	2,0	1,9	14,7	5,3	15,7	15,7	31,2
47 Einzelhandel (ohne Handel mit Kraftfahrzeugen)	3,2	3,4	3,7	15,0	3,8	3,7	3,8	36,0	5,2	31,7	34,6	48,5
H Verkehr und Lagerei	1,8	1,8	1,9	8,7	2,3	1,9	1,6	16,1	4,2	13,0	14,4	20,2
49 Landverkehr und Transport in Rohrfernleitungen	2,8	2,3	2,6	12,6	3,3	2,5	1,9	20,0	5,4	16,5	19,0	30,4
50 Schifffahrt	35,1	27,3	20,2	25,6	17,0	21,3	23,6	61,4	9,3	49,0	49,4	0,0
51 Luftfahrt	2,5	2,0	2,6	6,2	1,1	4,5	6,1	23,0	5,0	6,8	6,8	0,0
52 Lagerei sowie Erbringung von sonstigen Dienstleistungen für den Verkehr	2,7	3,1	3,2	12,8	3,9	3,2	2,7	22,2	6,8	19,4	23,1	26,7

# Relativer Standardfehler der Kosten je Vollzeiteinheit nach ausgewählten Kostenarten, Wirtschaftszweigen und Unternehmensgrößenklassen

Neue Länder

Unternehmen mit 50 bis 249 Arbeitnehmern

Wirtschaftszweig	Nettoarbeitskosten je geleistete Stunde	Kosten je Vollzeiteinheit										
		Bruttoarbeitskosten insg.	Lohnnebenkosten insg.	Sonderzahlungen	Vergütung für nicht gearbeitete Tage	Sozialbeiträge der Arbeitgeber	Gesetzliche Arbeitgeberbeiträge	Betriebliche Altersversorgung	Lohnfortzahlung	Berufliche Aus- und Weiterbildung	Sonstige Aufwendungen	Lohnsubventionen
53 Post-, Kurier- und Expressdienste	2,1	2,5	2,1	21,9	2,9	2,1	2,6	37,4	7,9	32,5	37,2	66,4
I Gastgewerbe	2,2	1,9	2,4	8,8	2,8	2,3	2,1	16,6	5,7	16,6	18,8	22,0
55 Beherbergung	3,9	2,7	3,4	12,2	3,4	3,3	3,2	21,9	6,6	18,5	20,1	25,4
56 Gastronomie	2,1	2,6	3,2	12,7	4,3	3,2	2,8	24,8	8,5	25,0	29,1	33,3
J Information und Kommunikation	2,4	2,1	2,9	12,3	2,5	3,0	2,1	10,8	4,5	10,9	14,3	25,5
58 Verlagswesen	4,7	5,1	12,4	9,7	3,5	12,6	2,8	30,8	3,8	10,2	19,8	17,2
59 Herstellung, Verleih und Vertrieb von Filmen und Fernsehprogrammen, Kinos, Tonstudios und Verlegen von Musik	1,6	2,3	2,1	3,1	2,4	2,2	2,0	3,2	2,2	2,8	36,3	0,0
60 Rundfunkveranstalter	0,1	0,2	0,1	0,8	0,2	0,2	0,1	1,0	0,3	2,3	0,0	2,8
61 Telekommunikation	2,8	2,3	2,0	6,8	2,7	1,7	1,9	5,8	2,3	9,4	12,9	48,7
62 Erbringung von Dienstleistungen der Informationstechnologie	3,0	2,7	2,9	15,2	3,3	3,0	2,4	16,4	6,6	15,0	26,6	33,9
63 Informationsdienstleistungen	11,4	9,6	5,9	48,7	8,2	6,1	9,5	21,7	13,9	25,7	43,1	52,0
K Erbringung von Finanz- und Versicherungsdienstleistungen	1,9	2,0	2,9	5,6	1,9	3,1	2,0	11,1	5,1	16,1	16,1	59,5
64 Erbringung von Finanzdienstleistungen	2,0	2,0	3,1	6,8	1,7	3,4	1,9	12,5	5,9	19,1	55,1	82,0
65 Versicherungen, Rückversicherungen und Pensionskassen (ohne Sozialversicherung)	0,0	0,0	0,0	0,0	0,0	0,0	0,0	0,0	0,0	0,0	0,0	0,0
66 Mit Finanz- und Versicherungsdienstleistungen verbundene Tätigkeiten	3,5	4,5	3,2	5,1	5,7	3,1	4,2	5,9	4,1	17,5	20,5	84,8
L Grundstücks- und Wohnungswesen	4,2	3,9	3,3	9,8	4,0	3,3	3,2	16,9	4,7	12,5	42,3	38,5
68 Grundstücks- und Wohnungswesen	4,2	3,9	3,3	9,8	4,0	3,3	3,2	16,9	4,7	12,5	42,3	38,5
M-N Erbringung von freiberuflichen, wissenschaftlichen und technischen Dienstleistungen sowie Dienstleistungen von sonstigen wirtschaftlichen Dienstleistungen	1,7	2,0	1,9	6,1	2,3	1,9	1,7	14,6	3,3	14,1	14,4	17,9
M Erbringung von freiberuflichen, wissenschaftlichen und technischen Dienstleistungen	2,1	1,8	2,0	5,9	2,2	1,8	1,6	11,9	4,3	15,0	21,6	31,8
69 Rechts- und Steuerberatung, Wirtschaftsprüfung	4,8	5,4	4,5	26,4	5,0	4,4	5,7	37,8	5,5	13,8	44,5	43,6
70 Verwaltung und Führung von Unternehmen und Betrieben, Unternehmensberatung	5,9	5,0	5,5	9,0	6,3	4,2	4,4	31,4	4,8	37,5	51,1	35,4
71 Architektur- und Ingenieurbüros, technische, physikalische und chemische Untersuchung	3,2	2,4	2,7	7,9	3,2	2,7	2,2	14,7	8,8	12,0	26,0	20,6
72 Forschung und Entwicklung	2,9	3,3	3,8	13,7	3,5	3,7	2,6	22,4	8,0	20,9	38,4	43,1
73 Werbung und Marktforschung	4,4	4,5	7,0	6,8	3,9	7,2	6,2	24,1	13,7	6,6	8,0	7,3
74 Sonstige freiberufliche, wissenschaftliche und technische Tätigkeiten	5,2	4,4	4,9	12,4	4,8	5,0	5,2	10,5	10,6	18,8	13,7	78,5
75 Veterinärwesen	0,2	0,2	0,2	0,2	0,2	0,2	0,2	1,4	0,7	1,0	0,8	1,2
N Erbringung von sonstigen wirtschaftlichen Dienstleistungen	1,9	2,3	2,3	12,2	2,9	2,3	2,1	34,9	4,4	14,1	14,8	20,5
77 Vermietung von beweglichen Sachen	11,8	10,1	12,3	32,9	6,8	12,5	3,5	76,6	9,6	25,0	34,1	36,0
78 Vermittlung und Überlassung von Arbeitskräften	4,5	5,5	4,4	23,4	7,7	4,4	5,0	25,8	7,5	30,0	32,7	40,8
79 Reisebüros, Reiseveranstalter und Erbringung sonstiger Reservierungsdienstleistungen	4,9	5,9	4,5	18,9	7,2	4,6	4,4	64,7	7,4	15,8	13,1	24,0
80 Wach- und Sicherheitsdienste sowie Detekteien	2,7	5,1	5,4	28,5	8,9	5,6	5,0	39,4	9,6	23,1	19,5	42,9
81 Gebäudebetreuung; Garten- und Landschaftsbau	1,8	2,7	3,0	25,9	2,9	3,0	2,7	22,0	6,1	21,5	20,6	33,1
82 Erbringung von wirtschaftlichen Dienstleistungen für Unternehmen und Privatpersonen a.n.g.	6,2	7,0	8,0	24,8	6,9	8,0	6,5	37,2	18,0	43,2	40,6	43,6
O-S Nicht marktbestimmte Dienstleistungen	1,4	1,4	1,6	5,1	1,9	1,6	1,3	9,7	3,3	11,9	18,7	14,7
O-Q Öffentliche Verwaltung, Verteidigung, Sozialversicherung, Erziehung und Unterricht, Gesundheits- und Sozialwesen	1,7	1,6	1,9	6,2	2,2	1,9	1,5	12,1	3,8	13,8	23,1	15,6
O Öffentliche Verwaltung, Verteidigung, Sozialversicherung	0,0	0,0	0,0	0,0	0,0	0,0	0,0	0,0	0,0	0,0	0,0	0,0
84 Öffentliche Verwaltung, Verteidigung, Sozialversicherung	0,0	0,0	0,0	0,0	0,0	0,0	0,0	0,0	0,0	0,0	0,0	0,0
P Erziehung und Unterricht	3,9	3,0	3,9	13,2	3,7	3,9	2,8	20,4	7,8	19,8	0,0	22,5
85 Erziehung und Unterricht	3,9	3,0	3,9	13,2	3,7	3,9	2,8	20,4	7,8	19,8	0,0	22,5
Q Gesundheits- und Sozialwesen	1,8	1,8	2,2	6,8	2,6	2,2	1,6	14,6	4,3	15,3	23,4	18,4
86 Gesundheitswesen	4,6	4,4	6,0	18,6	5,5	5,9	3,8	38,8	10,7	32,6	43,5	45,3
87 Heime (ohne Erholungs- und Ferienheime)	2,7	2,7	2,9	9,7	3,6	3,0	2,3	20,0	5,2	10,4	37,2	26,0
88 Sozialwesen (ohne Heime)	2,4	2,4	2,8	9,1	4,3	2,8	2,4	21,5	6,7	28,2	37,5	24,2
R-S Sonstige Dienstleistungen	1,9	3,1	3,2	9,6	3,5	3,2	3,3	14,7	5,1	11,4	19,6	20,9
R Kunst, Unterhaltung und Erholung	2,3	3,7	3,4	9,8	5,1	3,4	2,9	14,2	6,0	10,4	23,5	20,2
90 Kreative, künstlerische und unterhaltende Tätigkeiten	4,3	3,6	4,6	24,6	6,5	4,6	3,6	20,3	6,5	16,7	27,9	54,4
91 Bibliotheken, Archive, Museen, botanische und zoologische Gärten	1,6	1,0	1,7	11,8	2,4	1,7	1,4	9,0	5,1	10,5	17,0	9,4
92 Spiel-, Wett- und Lotteriewesen	1,4	1,8	2,3	5,4	2,7	2,0	1,9	6,7	2,5	11,0	18,5	39,6
93 Erbringung von Dienstleistungen des Sports, der Unterhaltung und der Erholung	4,8	6,9	6,1	15,3	8,2	6,0	5,8	23,1	11,7	24,3	49,2	46,7
S Erbringung von sonstigen Dienstleistungen	2,4	4,2	4,3	12,9	4,5	4,3	4,5	19,9	5,9	16,3	31,9	28,7
94 Interessenvertretungen sowie kirchliche und sonstige religiöse Vereinigungen (ohne Sozialwesen und Sport)	2,7	2,8	2,8	8,8	3,0	2,9	2,6	15,4	7,9	17,9	43,4	34,4
95 Reparatur von Datenverarbeitungsgeräten und Gebrauchsgütern	0,7	0,7	0,8	1,6	0,6	0,7	0,5	1,6	2,1	2,7	3,0	2,6
96 Erbringung von sonstigen überwiegend persönlichen Dienstleistungen	4,8	2,4	2,3	31,6	3,0	2,4	3,7	27,7	14,6	17,2	44,9	58,5

# Relativer Standardfehler der Kosten je Vollzeiteinheit nach ausgewählten Kostenarten, Wirtschaftszweigen und Unternehmensgrößenklassen

## Neue Länder

### Unternehmen mit 250 bis 499 Arbeitnehmern

Wirtschaftszweig	Nettoarbeitskosten je geleistete Stunde	Kosten je Vollzeiteinheit										
		Bruttoarbeitskosten insg.	Lohnnebenkosten insg.	Sonderzahlungen	Vergütung für nicht gearbeitete Tage	Sozialbeiträge der Arbeitgeber	Gesetzliche Arbeitgeberbeiträge	Betriebliche Altersversorgung	Lohnfortzahlung	Berufliche Aus- und Weiterbildung	Sonstige Aufwendungen	Lohnsubventionen
B-S Produzierendes Gewerbe und Dienstleistungsbereich	1,1	1,2	1,2	3,0	1,3	1,2	1,0	7,6	1,8	5,0	9,5	13,9
B-N Produzierendes Gewerbe und marktbestimmte Dienstleistungen	1,3	1,3	1,3	3,7	1,4	1,3	1,1	7,9	1,5	5,4	9,9	14,4
B-F Produzierendes Gewerbe	1,7	1,6	1,8	4,6	1,7	1,8	1,4	13,5	2,0	6,3	11,6	15,0
B-E Produzierendes Gewerbe ohne Baugewerbe	1,8	1,7	1,9	5,0	1,9	1,9	1,5	14,4	2,1	6,5	12,3	15,9
B Bergbau und Gewinnung von Steinen und Erden	0,1	0,1	0,1	0,3	0,1	0,1	0,0	1,0	0,0	0,7	1,6	1,7
05 Kohlenbergbau	0,0	0,0	0,0	0,0	0,0	0,0	0,0	0,0	0,0	0,0	0,0	0,0
06 Gewinnung von Erdöl und Erdgas	0,0	0,0	0,0	0,0	0,0	0,0	0,0	0,0	0,0	0,0	0,0	0,0
07 Erzkbergbau	0,0	0,0	0,0	0,0	0,0	0,0	0,0	0,0	0,0	0,0	0,0	0,0
08 Gewinnung von Steinen und Erden, sonstiger Bergbau	0,1	0,1	0,1	0,1	0,1	0,1	0,1	0,5	0,0	1,0	1,0	1,0
09 Erbringung von Dienstleistungen für den Bergbau und für die Gewinnung von Steinen und Erden	0,1	0,1	0,1	0,0	0,1	0,1	0,0	1,7	0,0	0,8	1,6	0,0
C Verarbeitendes Gewerbe	1,9	1,8	2,1	5,6	2,0	2,0	1,7	17,4	2,3	7,4	13,1	18,1
10 Herstellung von Nahrungs- und Futtermitteln	4,0	3,7	5,6	24,5	4,4	4,5	4,0	40,4	8,8	21,9	43,8	60,6
11 Getränkeherstellung	1,0	1,7	1,7	10,0	0,5	1,5	1,3	20,2	3,6	1,5	66,3	2,7
12 Tabakverarbeitung	0,1	0,1	0,1	0,1	0,0	0,1	0,1	0,1	0,0	0,0	0,1	0,0
13 Herstellung von Textilien	15,1	9,4	14,2	16,8	11,0	14,7	13,0	33,9	19,8	8,1	21,2	51,7
14 Herstellung von Bekleidung	0,0	0,0	0,0	0,0	0,0	0,0	0,0	0,0	0,0	0,0	0,0	0,0
15 Herstellung von Leder, Lederwaren und Schuhen	0,0	0,0	0,0	0,0	0,0	0,0	0,0	0,0	0,0	0,0	0,0	0,0
16 Herstellung von Holz-, Flecht-, Korb- und Korkwaren (ohne Möbel)	2,7	3,0	3,0	15,4	2,1	2,6	2,6	37,2	2,8	21,1	37,9	19,8
17 Herstellung von Papier, Pappe und Waren daraus	1,2	2,9	2,1	15,3	3,0	1,7	2,7	19,3	5,6	11,2	40,9	0,0
18 Herstellung von Druckerzeugnissen, Vervielfältigung von bespielten Ton-, Bild- und Datenträgern	11,5	12,2	5,3	35,6	14,0	5,3	14,1	67,5	3,7	0,0	0,0	28,6
19 Kokerei und Mineralölverarbeitung	0,0	0,0	0,0	0,0	0,0	0,0	0,0	0,0	0,0	0,0	0,0	0,0
20 Herstellung von chemischen Erzeugnissen	10,8	10,8	10,5	16,9	12,4	10,7	8,8	34,6	8,5	33,6	24,1	25,4
21 Herstellung von pharmazeutischen Erzeugnissen	0,2	0,3	0,4	0,7	0,2	0,4	0,1	0,6	0,1	1,3	2,6	0,0
22 Herstellung von Gummi- und Kunststoffwaren	4,9	4,3	6,6	32,2	3,2	6,2	3,3	60,4	4,1	34,8	49,7	0,0
23 Herstellung von Glas und Glaswaren, Keramik, Verarbeitung von Steinen und Erden	4,3	4,5	5,0	13,2	6,1	4,4	3,8	26,2	6,2	33,2	34,5	50,3
24 Metallerzeugung und -bearbeitung	14,0	9,6	13,1	30,5	8,2	13,2	7,6	70,2	12,4	8,9	24,7	7,6
25 Herstellung von Metallerzeugnissen	3,4	4,4	4,8	16,3	5,3	5,0	4,7	56,0	5,1	13,7	21,9	36,2
26 Herstellung von Datenverarbeitungsgeräten, elektronischen und optischen Erzeugnissen	5,6	10,2	7,0	30,7	6,5	7,8	7,9	61,3	3,0	39,8	51,4	0,0
27 Herstellung von elektrischen Ausrüstungen	8,1	8,4	6,7	23,7	9,1	6,5	5,6	32,6	9,1	22,9	34,0	57,0
28 Maschinenbau	3,7	4,9	6,9	11,3	6,0	7,2	5,0	31,6	6,9	14,8	30,4	57,5
29 Herstellung von Kraftwagen und Kraftwagenteilen	10,7	7,1	8,8	33,2	8,3	8,0	7,7	29,3	12,5	22,3	39,0	97,4
30 Sonstiger Fahrzeugbau	12,7	10,1	10,4	16,6	11,0	8,2	9,8	66,6	9,9	50,7	81,1	0,0
31 Herstellung von Möbeln	0,2	0,2	0,3	1,2	0,2	0,3	0,2	1,7	0,5	1,8	1,8	0,0
32 Herstellung von sonstigen Waren	3,8	1,6	1,8	4,2	1,7	1,6	1,2	4,2	2,5	13,3	7,6	7,5
33 Reparatur und Installation von Maschinen und Ausrüstungen	1,9	1,2	2,5	5,2	1,8	2,4	1,2	17,2	6,0	1,6	29,0	33,6
D Energieversorgung	2,1	1,8	1,7	3,0	1,7	2,2	1,9	10,9	6,2	8,8	31,1	42,4
35 Energieversorgung	2,1	1,8	1,7	3,0	1,7	2,2	1,9	10,9	6,2	8,8	31,1	42,4
E Wasserversorgung, Abwasser- und Abfallentsorgung und Beseitigung von Umweltverschmutzungen	1,4	2,0	3,0	7,3	0,9	2,7	1,9	10,8	4,3	8,3	30,7	6,1
36 Wasserversorgung	0,3	0,3	0,1	0,6	0,4	0,1	0,1	0,6	0,4	0,4	0,0	1,7
37 Abwasserentsorgung	0,1	0,1	0,1	0,2	0,1	0,1	0,1	0,7	0,3	0,9	1,1	0,8
38 Sammlung, Behandlung und Beseitigung von Abfällen, Rückgewinnung	2,3	3,1	4,5	13,1	1,7	4,0	2,8	21,7	6,5	18,3	32,9	11,4
39 Beseitigung von Umweltverschmutzungen und sonstige Entsorgung	0,0	0,0	0,0	0,0	0,0	0,0	0,0	0,0	0,0	0,0	0,0	0,0
F Baugewerbe	3,0	2,7	3,3	10,7	3,2	3,4	3,1	19,2	6,7	28,0	21,1	25,8
41 Hochbau	9,2	12,4	2,3	45,6	10,9	2,6	6,1	36,9	10,9	29,2	0,0	32,6
42 Tiefbau	4,8	4,1	3,2	15,4	2,9	2,9	2,7	23,0	4,9	39,6	24,8	29,5
43 Vorbereitende Baustellenarbeiten, Bauinstallation und sonstiges Ausbaugewerbe	3,5	2,8	6,5	12,2	5,7	6,9	6,0	32,2	16,3	24,9	18,4	40,8
G-S Dienstleistungsbereich	1,5	1,7	1,5	3,9	1,9	1,5	1,3	8,9	2,6	7,4	15,2	15,1
G-N Marktbestimmte Dienstleistungen	2,0	2,0	2,0	6,0	2,2	1,9	1,7	9,3	2,3	9,0	18,2	17,9
G-I Handel, Verkehr und Lagerei	3,4	3,3	2,9	7,5	4,2	2,8	2,9	16,2	3,9	14,3	29,5	25,9
G Handel, Instandhaltung und Reparatur von Kraftfahrzeugen	5,1	5,1	4,7	9,8	6,3	4,4	4,6	23,9	5,8	19,8	50,3	31,2
45 Handel mit Kraftfahrzeugen, Instandhaltung und Reparatur von Kraftfahrzeugen	2,6	2,5	3,2	9,7	6,1	1,3	0,8	24,5	6,4	36,1	24,9	16,0
46 Großhandel (ohne Handel mit Kraftfahrzeugen)	6,8	6,9	5,0	12,1	8,0	5,0	4,2	80,9	9,0	18,2	26,8	23,3
47 Einzelhandel (ohne Handel mit Kraftfahrzeugen)	9,4	9,5	9,2	19,7	11,3	8,4	9,2	19,9	8,4	15,8	55,0	43,3
H Verkehr und Lagerei	4,7	3,9	3,6	8,8	6,1	3,5	3,6	28,5	5,4	21,9	18,8	47,9
49 Landverkehr und Transport in Rohrfernleitungen	8,4	6,3	5,7	13,7	9,7	5,5	5,6	32,2	6,2	25,6	24,5	52,5
50 Schifffahrt	0,7	0,4	0,5	1,1	0,6	0,5	0,2	1,1	0,8	0,7	0,0	0,0
51 Luftfahrt	0,0	0,0	0,0	0,0	0,0	0,0	0,0	0,0	0,0	0,0	0,0	0,0
52 Lagerei sowie Erbringung von sonstigen Dienstleistungen für den Verkehr	3,1	4,3	4,0	10,9	5,7	4,2	3,7	72,8	11,3	32,0	30,9	52,0

# Relativer Standardfehler der Kosten je Vollzeiteinheit nach ausgewählten Kostenarten, Wirtschaftszweigen und Unternehmensgrößenklassen

Neue Länder

Unternehmen mit 250 bis 499 Arbeitnehmern

Wirtschaftszweig	Nettoarbeitskosten je geleistete Stunde	Kosten je Vollzeiteinheit										
		Bruttoarbeitskosten insg.	Lohnnebenkosten insg.	Sonderzahlungen	Vergütung für nicht gearbeitete Tage	Sozialbeiträge der Arbeitgeber	Gesetzliche Arbeitgeberbeiträge	Betriebliche Altersversorgung	Lohnfortzahlung	Berufliche Aus- und Weiterbildung	Sonstige Aufwendungen	Lohnsubventionen
53 Post-, Kurier- und Expressdienste	5,5	8,0	9,4	51,7	7,5	9,7	11,4	0,0	15,2	75,1	38,9	0,0
I Gastgewerbe	3,4	3,3	4,1	19,7	6,3	4,2	3,1	28,6	11,8	31,7	41,1	49,4
55 Beherbergung	7,0	6,3	7,3	19,0	9,9	7,4	5,8	30,1	16,6	22,8	66,5	48,1
56 Gastronomie	3,0	3,5	4,5	24,6	7,5	4,8	3,3	51,0	14,2	57,4	41,7	57,9
J Information und Kommunikation	3,5	4,3	2,9	33,1	3,8	3,0	2,4	25,9	6,2	11,8	19,1	47,0
58 Verlagswesen	1,0	8,5	8,5	8,8	8,6	8,5	8,5	8,7	8,5	6,1	8,9	26,1
59 Herstellung, Verleih und Vertrieb von Filmen und Fernsehprogrammen, Kinos, Tonstudios und Verlegen von Musik	0,1	0,2	0,2	0,1	0,2	0,2	0,2	0,3	0,0	0,3	0,0	0,0
60 Rundfunkveranstalter	0,0	0,0	0,0	0,0	0,0	0,0	0,0	0,0	0,0	0,0	0,0	0,0
61 Telekommunikation	5,8	6,3	7,7	31,1	6,7	7,4	6,7	20,4	10,4	18,3	31,4	0,0
62 Erbringung von Dienstleistungen der Informationstechnologie	4,5	6,0	3,2	34,4	5,0	3,4	2,7	35,4	5,3	13,3	22,0	59,1
63 Informationsdienstleistungen	12,9	12,3	6,4	27,7	16,9	6,3	3,8	29,1	17,0	38,2	31,0	44,4
K Erbringung von Finanz- und Versicherungsdienstleistungen	2,8	3,1	5,2	6,1	2,7	5,4	2,8	8,3	6,4	17,6	27,0	11,6
64 Erbringung von Finanzdienstleistungen	2,7	2,8	5,2	6,0	2,4	5,4	2,5	8,6	6,7	17,3	60,2	60,6
65 Versicherungen, Rückversicherungen und Pensionskassen (ohne Sozialversicherung)	13,6	17,1	18,4	21,5	13,9	18,0	15,0	34,5	12,0	34,8	34,7	34,8
66 Mit Finanz- und Versicherungsdienstleistungen verbundene Tätigkeiten	2,6	2,8	3,0	1,1	2,8	3,1	2,6	88,8	4,0	0,3	88,8	0,0
L Grundstücks- und Wohnungswesen	3,0	2,9	1,3	24,1	1,5	1,3	1,6	6,3	3,6	10,0	7,2	8,4
68 Grundstücks- und Wohnungswesen	3,0	2,9	1,3	24,1	1,5	1,3	1,6	6,3	3,6	10,0	7,2	8,4
M-N Erbringung von freiberuflichen, wissenschaftlichen und technischen Dienstleistungen sowie Dienstleistungen von sonstigen wirtschaftlichen Dienstleistungen	2,3	2,4	2,1	10,1	2,7	2,1	2,2	20,4	3,4	9,9	16,2	29,1
M Erbringung von freiberuflichen, wissenschaftlichen und technischen Dienstleistungen	2,4	2,2	2,0	9,2	2,3	2,1	1,8	11,8	3,2	8,3	16,4	17,0
69 Rechts- und Steuerberatung, Wirtschaftsprüfung	5,2	4,2	5,4	10,4	4,9	5,2	5,2	22,1	12,1	14,0	0,0	8,5
70 Verwaltung und Führung von Unternehmen und Betrieben, Unternehmensberatung	6,5	4,8	2,6	21,8	6,2	2,4	2,3	10,6	6,6	20,1	30,4	54,7
71 Architektur- und Ingenieurbüros, technische, physikalische und chemische Untersuchung	4,3	4,3	3,1	15,8	2,6	3,3	3,3	30,1	7,1	12,7	25,9	44,3
72 Forschung und Entwicklung	2,0	1,7	2,6	6,4	2,3	2,7	1,5	12,5	3,7	12,5	39,5	0,0
73 Werbung und Marktforschung	10,1	11,2	15,4	44,8	10,0	15,3	13,9	45,0	23,1	45,0	44,5	0,0
74 Sonstige freiberufliche, wissenschaftliche und technische Tätigkeiten	0,0	0,0	0,0	0,0	0,0	0,0	0,0	0,0	0,0	0,0	0,0	0,0
75 Veterinärwesen	0,0	0,0	0,0	0,0	0,0	0,0	0,0	0,0	0,0	0,0	0,0	0,0
N Erbringung von sonstigen wirtschaftlichen Dienstleistungen	2,8	2,6	2,4	17,3	3,3	2,4	2,7	43,1	4,3	16,5	22,3	31,8
77 Vermietung von beweglichen Sachen	3,0	3,6	5,2	10,7	4,6	5,3	2,3	73,8	7,5	9,8	72,4	0,0
78 Vermittlung und Überlassung von Arbeitskräften	3,0	4,4	5,7	14,2	5,7	5,8	5,7	46,4	7,2	33,0	39,7	55,5
79 Reisebüros, Reiseveranstalter und Erbringung sonstiger Reservierungsdienstleistungen	17,6	17,6	22,1	29,9	18,6	22,8	21,0	51,3	21,0	12,6	0,0	0,0
80 Wach- und Sicherheitsdienste sowie Detekteien	1,7	2,5	2,8	17,1	1,9	2,3	2,0	50,2	6,9	44,9	47,8	52,1
81 Gebäudebetreuung; Garten- und Landschaftsbau	3,2	4,3	5,9	36,2	4,4	6,0	3,7	44,0	11,0	28,4	33,7	40,5
82 Erbringung von wirtschaftlichen Dienstleistungen für Unternehmen und Privatpersonen a.n.g.	6,2	5,1	3,4	24,8	6,7	3,5	5,6	70,4	6,4	26,9	43,3	69,0
O-S Nicht marktbestimmte Dienstleistungen	2,2	2,7	2,1	4,6	3,0	2,2	2,0	13,7	3,9	12,5	25,5	20,7
O-Q Öffentliche Verwaltung, Verteidigung, Sozialversicherung, Erziehung und Unterricht, Gesundheits- und Sozialwesen	2,5	3,1	2,3	6,6	3,3	2,4	2,2	16,0	4,3	13,6	26,0	21,5
O Öffentliche Verwaltung, Verteidigung, Sozialversicherung	0,0	0,0	0,0	0,0	0,0	0,0	0,0	0,0	0,0	0,0	0,0	0,0
84 Öffentliche Verwaltung, Verteidigung, Sozialversicherung	0,0	0,0	0,0	0,0	0,0	0,0	0,0	0,0	0,0	0,0	0,0	0,0
P Erziehung und Unterricht	4,7	3,5	4,8	10,1	4,3	4,8	3,5	20,6	10,2	19,1	0,0	41,8
85 Erziehung und Unterricht	4,7	3,5	4,8	10,1	4,3	4,8	3,5	20,6	10,2	19,1	0,0	41,8
Q Gesundheits- und Sozialwesen	2,8	3,6	2,5	7,5	3,7	2,6	2,5	18,4	4,6	15,6	26,0	22,7
86 Gesundheitswesen	4,3	6,2	4,4	12,9	6,6	4,7	4,3	38,7	4,0	21,7	28,8	35,7
87 Heime (ohne Erholungs- und Ferienheime)	3,3	3,1	3,7	10,2	4,0	3,7	3,1	16,9	8,1	20,1	46,2	32,3
88 Sozialwesen (ohne Heime)	3,4	2,7	2,9	10,2	3,4	2,8	2,5	23,5	8,6	27,9	38,6	51,3
R-S Sonstige Dienstleistungen	3,7	3,6	3,9	6,5	5,5	3,8	3,9	13,8	3,0	18,6	20,9	18,3
R Kunst, Unterhaltung und Erholung	4,8	2,7	4,4	8,1	6,2	4,3	4,4	14,7	3,6	14,9	22,7	21,8
90 Kreative, künstlerische und unterhaltende Tätigkeiten	10,9	10,8	6,9	19,8	14,2	6,8	6,9	12,8	7,8	28,7	58,5	57,6
91 Bibliotheken, Archive, Museen, botanische und zoologische Gärten	0,1	0,1	0,1	0,2	0,1	0,1	0,1	0,2	0,1	0,4	0,8	1,3
92 Spiel-, Wett- und Lotteriewesen	0,2	0,5	0,4	0,3	0,4	0,4	0,5	0,4	0,9	0,8	0,8	0,8
93 Erbringung von Dienstleistungen des Sports, der Unterhaltung und der Erholung	5,6	8,9	6,0	9,8	8,3	6,0	4,8	9,1	8,9	9,5	9,9	9,9
S Erbringung von sonstigen Dienstleistungen	4,7	4,6	6,1	14,9	5,2	5,8	5,0	23,9	4,7	34,2	38,9	31,0
94 Interessenvertretungen sowie kirchliche und sonstige religiöse Vereinigungen (ohne Sozialwesen und Sport)	4,3	5,7	5,8	9,4	6,5	5,3	3,8	16,3	6,4	33,3	77,8	91,2
95 Reparatur von Datenverarbeitungsgeräten und Gebrauchsgütern	0,2	0,1	0,2	4,4	0,2	0,1	0,5	2,3	0,6	69,6	0,0	2,4
96 Erbringung von sonstigen überwiegend persönlichen Dienstleistungen	6,7	7,6	7,0	15,0	9,5	7,2	8,9	16,7	4,7	16,9	16,6	16,6



**Relativer Standardfehler der Kosten je Vollzeiteinheit nach ausgewählten Kostenarten, Wirtschaftszweigen und Unternehmensgrößenklassen**

Neue Länder

Unternehmen mit 500 bis 999 Arbeitnehmern

Wirtschaftszweig	Nettoarbeitskosten je geleistete Stunde	Kosten je Vollzeiteinheit										
		Bruttoarbeitskosten insg.	Lohnnebenkosten insg.	Sonderzahlungen	Vergütung für nicht gearbeitete Tage	Sozialbeiträge der Arbeitgeber	Gesetzliche Arbeitgeberbeiträge	Betriebliche Altersversorgung	Lohnfortzahlung	Berufliche Aus- und Weiterbildung	Sonstige Aufwendungen	Lohnsubventionen
B-S Produzierendes Gewerbe und Dienstleistungsbereich	1,2	1,4	1,3	2,8	1,9	1,3	1,2	5,3	2,3	6,1	5,6	30,2
B-N Produzierendes Gewerbe und marktbestimmte Dienstleistungen	1,0	1,3	1,4	3,0	1,5	1,4	1,4	6,0	1,9	4,6	5,9	12,2
B-F Produzierendes Gewerbe	1,0	1,1	1,1	2,8	1,3	1,2	1,5	8,1	2,0	5,9	6,7	28,2
B-E Produzierendes Gewerbe ohne Baugewerbe	1,1	1,2	1,3	3,0	1,5	1,4	1,8	8,2	2,3	6,3	7,2	32,9
B Bergbau und Gewinnung von Steinen und Erden	2,6	3,2	3,3	2,1	3,9	4,2	3,1	4,5	7,2	9,9	40,1	0,0
05 Kohlenbergbau	0,0	0,0	0,0	0,0	0,0	0,0	0,0	0,0	0,0	0,0	0,0	0,0
06 Gewinnung von Erdöl und Erdgas	0,0	0,0	0,0	0,0	0,0	0,0	0,0	0,0	0,0	0,0	0,0	0,0
07 Erzbergbau	0,0	0,0	0,0	0,0	0,0	0,0	0,0	0,0	0,0	0,0	0,0	0,0
08 Gewinnung von Steinen und Erden, sonstiger Bergbau	2,6	3,2	3,3	2,1	3,9	4,2	3,1	4,5	7,2	9,9	40,1	0,0
09 Erbringung von Dienstleistungen für den Bergbau und für die Gewinnung von Steinen und Erden	0,0	0,0	0,0	0,0	0,0	0,0	0,0	0,0	0,0	0,0	0,0	0,0
C Verarbeitendes Gewerbe	1,4	1,5	1,7	3,8	1,9	1,8	2,2	12,1	2,7	8,2	8,2	34,6
10 Herstellung von Nahrungs- und Futtermitteln	9,9	9,4	10,5	21,1	10,9	10,6	7,4	14,7	15,0	27,2	25,3	18,9
11 Getränkeherstellung	0,0	0,1	0,1	0,6	0,1	0,0	0,1	0,6	0,3	2,1	2,1	0,0
12 Tabakverarbeitung	0,0	0,0	0,0	0,0	0,0	0,0	0,0	0,0	0,0	0,0	0,0	0,0
13 Herstellung von Textilien	0,0	0,0	0,0	0,0	0,0	0,0	0,0	0,0	0,0	0,0	0,0	0,0
14 Herstellung von Bekleidung	0,0	0,0	0,0	0,0	0,0	0,0	0,0	0,0	0,0	0,0	0,0	0,0
15 Herstellung von Leder, Lederwaren und Schuhen	0,0	0,0	0,0	0,0	0,0	0,0	0,0	0,0	0,0	0,4	0,0	0,0
16 Herstellung von Holz-, Flecht-, Korb- und Korkwaren (ohne Möbel)	0,4	0,1	0,4	1,6	0,1	0,2	0,4	8,6	0,4	1,7	10,9	4,0
17 Herstellung von Papier, Pappe und Waren daraus	6,1	6,1	6,1	9,2	7,9	4,8	5,0	31,0	6,1	35,5	42,4	36,9
18 Herstellung von Druckerzeugnissen, Vervielfältigung von bespielten Ton-, Bild- und Datenträgern	0,4	0,7	0,7	1,7	0,9	0,7	0,7	2,1	1,1	0,3	2,7	2,7
19 Kokerei und Mineralölverarbeitung	0,0	0,0	0,0	0,0	0,0	0,0	0,0	0,0	0,0	0,0	0,0	0,0
20 Herstellung von chemischen Erzeugnissen	3,3	2,7	3,4	9,6	1,8	3,4	4,9	9,0	5,9	21,1	21,3	0,0
21 Herstellung von pharmazeutischen Erzeugnissen	0,0	0,0	0,1	0,1	0,0	0,1	0,0	0,9	0,2	1,6	2,2	0,0
22 Herstellung von Gummi- und Kunststoffwaren	1,3	1,2	1,9	3,7	1,4	2,0	1,9	7,3	3,1	17,0	6,7	0,0
23 Herstellung von Glas und Glaswaren, Keramik, Verarbeitung von Steinen und Erden	2,1	2,4	3,8	6,3	3,2	3,7	2,5	198,0	2,8	18,8	23,4	13,8
24 Metallherzeugung und -bearbeitung	3,5	3,6	2,4	3,8	5,2	1,9	3,8	8,7	5,7	9,5	9,3	83,9
25 Herstellung von Metallherzeugnissen	7,3	6,3	4,5	12,6	6,7	5,0	6,1	337,1	7,1	24,2	20,5	38,7
26 Herstellung von Datenverarbeitungsgeräten, elektronischen und optischen Erzeugnissen	9,2	8,9	4,8	12,3	12,4	5,5	7,7	43,2	7,8	37,3	48,4	13,5
27 Herstellung von elektrischen Ausrüstungen	1,1	1,7	1,3	11,3	1,6	1,2	0,4	12,7	3,1	12,8	16,6	16,0
28 Maschinenbau	2,4	3,5	4,5	15,0	3,7	5,1	6,2	165,7	6,6	34,9	35,1	33,3
29 Herstellung von Kraftwagen und Kraftwagenteilen	3,6	2,5	2,2	22,2	4,5	2,3	4,0	50,7	7,7	16,0	18,1	57,3
30 Sonstiger Fahrzeugbau	5,6	11,1	15,3	3,0	10,9	15,3	11,8	10,0	34,2	33,1	62,6	69,9
31 Herstellung von Möbeln	2,1	3,4	3,1	4,0	3,7	2,9	2,9	8,1	1,5	8,1	7,5	2,9
32 Herstellung von sonstigen Waren	0,5	0,6	0,4	0,8	0,6	0,4	0,4	1,6	0,3	1,4	0,0	0,0
33 Reparatur und Installation von Maschinen und Ausrüstungen	0,9	0,6	0,5	1,6	0,6	0,7	0,7	6,2	1,2	2,3	6,3	13,1
D Energieversorgung	0,5	1,2	1,2	2,0	0,9	1,1	0,8	3,8	2,4	7,8	12,5	53,6
35 Energieversorgung	0,5	1,2	1,2	2,0	0,9	1,1	0,8	3,8	2,4	7,8	12,5	53,6
E Wasserversorgung, Abwasser- und Abfallentsorgung und Beseitigung von Umweltverschmutzungen	0,8	0,6	0,6	1,7	0,9	0,5	0,6	4,0	1,3	3,9	26,6	8,7
36 Wasserversorgung	0,0	0,0	0,2	0,2	0,1	0,2	0,0	0,8	0,3	0,1	1,5	0,0
37 Abwasserentsorgung	0,1	0,0	0,5	3,7	0,3	0,4	0,4	21,3	1,0	18,5	3,7	0,0
38 Sammlung, Behandlung und Beseitigung von Abfällen, Rückgewinnung	0,9	0,7	0,6	1,4	0,9	0,6	0,6	1,9	1,0	3,5	12,5	7,5
39 Beseitigung von Umweltverschmutzungen und sonstige Entsorgung	0,0	0,0	0,0	0,0	0,0	0,0	0,0	0,0	0,0	0,0	0,0	0,0
F Baugewerbe	2,0	1,6	2,7	2,1	2,4	2,8	2,0	29,8	2,6	14,4	5,8	12,6
41 Hochbau	3,5	2,5	2,9	3,7	3,4	3,0	2,5	7,2	4,9	7,0	8,7	0,0
42 Tiefbau	2,0	1,6	1,2	4,4	3,5	0,8	2,0	36,4	1,5	21,8	8,3	8,2
43 Vorbereitende Baustellenarbeiten, Bauinstallation und sonstiges Ausbaugewerbe	3,5	3,0	5,9	2,5	4,1	5,9	4,0	61,8	5,5	8,8	10,0	35,1
G-S Dienstleistungsbereich	1,8	2,1	1,9	4,3	3,0	1,9	1,6	6,7	3,3	9,7	9,6	35,0
G-N Marktbestimmte Dienstleistungen	1,4	2,0	2,2	5,2	2,4	2,2	2,0	9,1	3,0	6,9	10,6	10,8
G-I Handel, Verkehr und Lagerei	1,9	2,8	2,9	8,5	3,4	2,8	2,9	14,8	4,6	11,5	16,9	17,7
G Handel, Instandhaltung und Reparatur von Kraftfahrzeugen	2,7	4,6	4,2	12,4	5,6	4,2	4,8	20,2	6,1	19,0	43,5	53,1
45 Handel mit Kraftfahrzeugen, Instandhaltung und Reparatur von Kraftfahrzeugen	1,7	2,8	2,1	11,0	3,0	2,2	2,4	8,0	3,1	11,7	19,0	45,9
46 Großhandel (ohne Handel mit Kraftfahrzeugen)	5,5	7,8	8,1	21,6	7,9	8,0	9,3	27,2	8,1	23,7	55,5	48,1
47 Einzelhandel (ohne Handel mit Kraftfahrzeugen)	5,3	8,1	6,9	17,1	11,6	7,1	7,7	30,8	6,6	35,4	71,5	68,7
H Verkehr und Lagerei	2,5	2,1	3,1	5,1	2,8	3,2	2,0	16,9	5,6	8,8	13,9	11,3
49 Landverkehr und Transport in Rohrfernleitungen	3,5	3,0	3,9	7,8	4,2	4,0	2,7	16,8	7,9	16,8	9,2	24,9
50 Schifffahrt	1,2	1,3	0,6	3,2	0,5	0,5	0,8	4,4	7,2	2,8	2,0	0,0
51 Luftfahrt	0,1	0,1	0,1	0,0	0,1	0,1	0,1	0,3	0,1	0,2	0,2	0,2
52 Lagerei sowie Erbringung von sonstigen Dienstleistungen für den Verkehr	3,7	2,7	3,3	9,2	2,5	3,2	2,0	17,3	6,0	9,3	32,8	13,2

# Relativer Standardfehler der Kosten je Vollzeiteinheit nach ausgewählten Kostenarten, Wirtschaftszweigen und Unternehmensgrößenklassen

Neue Länder

Unternehmen mit 500 bis 999 Arbeitnehmern

Wirtschaftszweig	Nettoarbeitskosten je geleistete Stunde	Kosten je Vollzeiteinheit										
		Bruttoarbeitskosten insg.	Lohnnebenkosten insg.	Sonderzahlungen	Vergütung für nicht gearbeitete Tage	Sozialbeiträge der Arbeitgeber	Gesetzliche Arbeitgeberbeiträge	Betriebliche Altersversorgung	Lohnfortzahlung	Berufliche Aus- und Weiterbildung	Sonstige Aufwendungen	Lohnsubventionen
53 Post-, Kurier- und Expressdienste	3,8	4,9	4,0	15,5	6,4	4,3	6,6	26,2	11,0	26,1	33,4	0,0
I Gastgewerbe	2,3	1,2	3,2	9,7	0,9	2,9	1,8	14,5	6,1	16,0	20,8	15,5
55 Beherbergung	0,5	0,4	0,4	1,6	0,5	0,4	0,5	2,7	0,6	4,0	1,5	1,9
56 Gastronomie	2,9	1,4	3,8	12,0	1,2	3,4	2,1	18,6	8,0	20,6	24,2	29,4
J Information und Kommunikation	4,9	4,5	6,4	10,8	5,4	6,6	4,8	27,8	8,3	11,2	16,8	13,2
58 Verlagswesen	0,2	0,2	0,1	0,2	0,2	0,1	0,2	0,6	0,2	0,6	0,0	0,0
59 Herstellung, Verleih und Vertrieb von Filmen und Fernsehprogrammen, Kinos, Tonstudios und Verlegen von Musik	0,1	0,4	0,5	0,4	0,5	0,5	0,4	1,8	0,2	1,6	1,5	0,0
60 Rundfunkveranstalter	0,0	0,0	0,0	0,0	0,0	0,0	0,0	0,0	0,0	0,0	0,0	0,0
61 Telekommunikation	1,2	1,0	2,8	1,9	3,0	2,7	3,6	10,1	2,6	2,4	37,9	0,0
62 Erbringung von Dienstleistungen der Informationstechnologie	6,5	5,9	8,4	14,3	7,0	8,7	6,4	35,4	10,6	15,2	26,9	17,5
63 Informationsdienstleistungen	0,6	0,4	0,4	0,7	0,4	0,4	0,5	2,2	0,5	3,1	3,3	3,4
K Erbringung von Finanz- und Versicherungsdienstleistungen	1,9	2,1	2,4	3,1	2,2	2,3	1,6	9,8	2,4	6,2	13,0	10,4
64 Erbringung von Finanzdienstleistungen	1,6	1,6	2,0	2,6	1,9	2,0	0,8	9,5	2,9	5,8	13,9	11,8
65 Versicherungen, Rückversicherungen und Pensionskassen (ohne Sozialversicherung)	0,5	5,1	4,7	10,8	4,8	4,8	4,7	5,5	3,3	5,6	5,6	0,0
66 Mit Finanz- und Versicherungsdienstleistungen verbundene Tätigkeiten	16,6	21,0	19,8	28,7	20,1	19,8	19,3	46,4	10,3	63,5	43,8	0,0
L Grundstücks- und Wohnungswesen	3,3	3,2	4,6	3,5	4,3	5,7	0,6	307,8	7,6	16,0	39,9	16,9
68 Grundstücks- und Wohnungswesen	3,3	3,2	4,6	3,5	4,3	5,7	0,6	307,8	7,6	16,0	39,9	16,9
M-N Erbringung von freiberuflichen, wissenschaftlichen und technischen Dienstleistungen sowie Dienstleistungen von sonstigen wirtschaftlichen Dienstleistungen	1,8	2,9	2,9	12,0	3,2	2,9	2,6	7,1	4,2	8,3	13,3	7,3
M Erbringung von freiberuflichen, wissenschaftlichen und technischen Dienstleistungen	3,2	2,7	3,0	14,8	2,9	3,1	2,7	7,5	4,3	5,6	39,2	7,5
69 Rechts- und Steuerberatung, Wirtschaftsprüfung	8,4	7,2	8,5	28,9	7,2	8,8	6,1	20,1	14,8	11,6	25,2	25,1
70 Verwaltung und Führung von Unternehmen und Betrieben, Unternehmensberatung	5,2	5,2	4,1	40,9	2,7	4,1	6,3	24,9	3,8	9,4	28,7	0,0
71 Architektur- und Ingenieurbüros, technische, physikalische und chemische Untersuchung	4,8	4,4	4,5	11,7	4,7	5,2	4,0	26,6	5,4	9,4	43,6	16,7
72 Forschung und Entwicklung	0,1	0,1	0,2	0,8	0,1	0,2	0,1	0,9	0,6	2,3	0,0	0,0
73 Werbung und Marktforschung	7,4	7,0	6,4	9,8	8,5	6,3	3,9	10,2	9,4	10,9	32,2	0,0
74 Sonstige freiberufliche, wissenschaftliche und technische Tätigkeiten	0,0	0,0	0,0	0,0	0,0	0,0	0,0	0,0	0,0	0,0	0,0	0,0
75 Veterinärwesen	0,0	0,0	0,0	0,0	0,0	0,0	0,0	0,0	0,0	0,0	0,0	0,0
N Erbringung von sonstigen wirtschaftlichen Dienstleistungen	1,6	3,2	3,2	12,3	3,6	3,2	2,9	12,1	5,4	11,4	11,7	8,4
77 Vermietung von beweglichen Sachen	4,8	9,1	7,2	32,9	9,3	7,6	7,6	11,5	6,6	14,8	15,1	0,0
78 Vermittlung und Überlassung von Arbeitskräften	2,9	1,9	2,2	12,1	2,8	2,2	2,0	10,3	5,1	14,4	17,0	12,1
79 Reisebüros, Reiseveranstalter und Erbringung sonstiger Reservierungsdienstleistungen	0,0	0,0	0,0	0,0	0,0	0,0	0,0	0,0	0,0	0,0	0,0	0,0
80 Wach- und Sicherheitsdienste sowie Detekteien	2,2	3,8	2,8	5,9	4,8	3,4	3,5	26,9	4,9	20,5	20,1	18,9
81 Gebäudebetreuung; Garten- und Landschaftsbau	2,7	16,3	16,4	28,9	16,5	16,5	16,0	54,6	19,4	22,8	31,5	0,0
82 Erbringung von wirtschaftlichen Dienstleistungen für Unternehmen und Privatpersonen a.n.g.	3,0	3,1	4,0	16,9	4,3	4,0	3,0	11,7	11,4	9,7	15,8	42,5
O-S Nicht marktbestimmte Dienstleistungen	3,1	3,2	2,6	7,2	4,6	2,6	2,2	9,0	5,1	16,2	24,8	49,9
O-Q Öffentliche Verwaltung, Verteidigung, Sozialversicherung, Erziehung und Unterricht, Gesundheits- und Sozialwesen	3,3	3,4	2,8	7,8	4,8	2,8	2,4	10,4	5,5	16,6	25,4	51,7
O Öffentliche Verwaltung, Verteidigung, Sozialversicherung	0,0	0,0	0,0	0,0	0,0	0,0	0,0	0,0	0,0	0,0	0,0	0,0
84 Öffentliche Verwaltung, Verteidigung, Sozialversicherung	0,0	0,0	0,0	0,0	0,0	0,0	0,0	0,0	0,0	0,0	0,0	0,0
P Erziehung und Unterricht	3,9	3,7	3,1	12,4	3,5	3,2	3,1	18,7	9,7	45,7	0,0	26,3
85 Erziehung und Unterricht	3,9	3,7	3,1	12,4	3,5	3,2	3,1	18,7	9,7	45,7	0,0	26,3
Q Gesundheits- und Sozialwesen	3,7	3,7	3,2	8,4	5,4	3,1	2,7	11,2	6,1	16,6	28,5	53,9
86 Gesundheitswesen	4,3	4,2	4,2	6,3	6,5	4,2	3,3	20,4	8,0	21,4	56,5	71,5
87 Heime (ohne Erholungs- und Ferienheime)	1,8	1,5	2,2	8,2	2,6	2,1	2,0	7,1	5,2	17,0	20,0	29,7
88 Sozialwesen (ohne Heime)	2,6	4,0	4,0	26,3	4,5	3,9	3,1	16,0	9,4	28,7	61,3	29,5
R-S Sonstige Dienstleistungen	2,1	2,2	1,7	4,9	2,2	1,7	2,0	4,3	2,2	5,4	4,2	16,0
R Kunst, Unterhaltung und Erholung	0,1	0,1	0,2	0,4	0,2	0,2	0,1	0,5	0,4	0,6	0,9	1,2
90 Kreative, künstlerische und unterhaltende Tätigkeiten	0,1	0,1	0,2	0,6	0,3	0,2	0,1	0,6	0,6	0,9	0,0	0,0
91 Bibliotheken, Archive, Museen, botanische und zoologische Gärten	0,0	0,0	0,0	0,1	0,0	0,0	0,0	0,1	0,0	0,1	0,1	0,1
92 Spiel-, Wett- und Lotteriewesen	0,0	0,0	0,0	0,0	0,0	0,0	0,0	0,0	0,0	0,0	0,0	0,0
93 Erbringung von Dienstleistungen des Sports, der Unterhaltung und der Erholung	0,0	0,0	0,0	0,0	0,0	0,0	0,0	0,0	0,0	0,0	0,0	0,0
S Erbringung von sonstigen Dienstleistungen	3,5	3,5	2,6	8,3	3,8	2,7	3,2	6,6	2,9	8,0	6,5	16,6
94 Interessenvertretungen sowie kirchliche und sonstige religiöse Vereinigungen (ohne Sozialwesen und Sport)	3,7	3,7	2,8	7,8	4,1	2,8	3,1	7,1	3,3	8,0	7,9	16,3
95 Reparatur von Datenverarbeitungsgeräten und Gebrauchsgütern	0,0	0,0	0,0	0,0	0,0	0,0	0,0	0,0	0,0	0,0	0,0	0,0
96 Erbringung von sonstigen überwiegend persönlichen Dienstleistungen	10,7	10,8	9,7	49,1	6,4	9,8	12,9	7,8	1,8	49,2	54,5	54,5

# Relativer Standardfehler der Kosten je Vollzeiteinheit nach ausgewählten Kostenarten, Wirtschaftszweigen und Unternehmensgrößenklassen

## Neue Länder

### Unternehmen mit 1000 Arbeitnehmern und mehr

Wirtschaftszweig	Nettoarbeitskosten je geleistete Stunde	Kosten je Vollzeiteinheit										
		Bruttoarbeitskosten insg.	Lohnnebenkosten insg.	Sonderzahlungen	Vergütung für nicht gearbeite Tage	Sozialbeiträge der Arbeitgeber	Gesetzliche Arbeitgeberbeiträge	Betriebliche Altersversorgung	Lohnfortzahlung	Berufliche Aus- und Weiterbildung	Sonstige Aufwendungen	Lohnsubventionen
B-S Produzierendes Gewerbe und Dienstleistungsbereich	0,3	0,3	0,4	0,5	0,3	0,4	0,2	0,8	0,4	1,4	0,7	3,0
B-N Produzierendes Gewerbe und marktbestimmte Dienstleistungen	0,6	0,7	0,7	1,2	0,7	0,7	0,6	1,6	0,8	3,6	1,1	2,6
B-F Produzierendes Gewerbe	0,9	0,7	0,8	1,1	0,7	0,8	0,7	1,4	0,8	5,4	1,9	1,8
B-E Produzierendes Gewerbe ohne Baugewerbe	0,9	0,7	0,9	1,1	0,8	0,8	0,7	1,4	0,8	5,6	2,0	2,0
B Bergbau und Gewinnung von Steinen und Erden	0,1	0,1	0,1	0,2	0,2	0,1	0,1	0,4	0,1	0,5	2,4	0,0
05 Kohlenbergbau	0,1	0,1	0,0	0,1	0,2	0,0	0,0	0,4	0,0	0,5	0,0	0,0
06 Gewinnung von Erdöl und Erdgas	0,0	0,0	0,0	0,0	0,0	0,0	0,0	0,0	0,0	0,0	0,0	0,0
07 Erzkbergbau	0,0	0,0	0,0	0,0	0,0	0,0	0,0	0,0	0,0	0,0	0,0	0,0
08 Gewinnung von Steinen und Erden, sonstiger Bergbau	0,1	0,1	0,1	0,1	0,1	0,1	0,1	1,2	0,1	0,6	0,5	0,0
09 Erbringung von Dienstleistungen für den Bergbau und für die Gewinnung von Steinen und Erden	0,0	0,0	0,0	0,0	0,0	0,0	0,0	0,0	0,0	0,0	0,0	0,0
C Verarbeitendes Gewerbe	1,1	0,8	1,0	1,3	0,9	0,9	0,8	1,6	0,9	6,7	2,2	2,1
10 Herstellung von Nahrungs- und Futtermitteln	5,9	4,5	5,9	4,5	5,6	5,8	3,9	15,3	8,8	16,3	16,3	16,4
11 Getränkeherstellung	0,1	0,1	0,2	0,4	0,1	0,2	0,1	0,4	0,1	0,4	0,2	1,3
12 Tabakverarbeitung	0,0	0,0	0,0	0,0	0,0	0,0	0,0	0,0	0,0	0,0	0,0	0,0
13 Herstellung von Textilien	0,0	0,0	0,0	0,0	0,0	0,0	0,0	0,0	0,0	0,0	0,0	0,0
14 Herstellung von Bekleidung	0,0	0,0	0,0	0,0	0,0	0,0	0,0	0,0	0,0	0,0	0,0	0,0
15 Herstellung von Leder, Lederwaren und Schuhen	0,0	0,0	0,0	0,0	0,0	0,0	0,0	0,0	0,0	0,0	0,0	0,0
16 Herstellung von Holz-, Flecht-, Korb- und Korkwaren (ohne Möbel)	0,0	0,0	0,0	0,0	0,0	0,0	0,0	0,0	0,0	0,0	0,0	0,0
17 Herstellung von Papier, Pappe und Waren daraus	0,0	0,0	0,1	0,1	0,1	0,1	0,0	0,9	0,1	0,4	0,5	1,9
18 Herstellung von Druckerzeugnissen, Vervielfältigung von bespielten Ton-, Bild- und Datenträgern	0,3	0,4	0,7	0,3	0,3	0,7	0,2	1,4	0,8	1,2	0,6	1,1
19 Kokerei und Mineralölverarbeitung	0,0	0,0	0,0	0,0	0,0	0,0	0,0	0,0	0,0	0,0	0,0	0,0
20 Herstellung von chemischen Erzeugnissen	0,1	0,1	0,1	0,3	0,2	0,1	0,0	0,8	0,1	1,0	1,6	0,0
21 Herstellung von pharmazeutischen Erzeugnissen	0,3	0,3	0,2	0,5	0,4	0,2	0,1	0,5	0,6	1,3	1,6	0,0
22 Herstellung von Gummi- und Kunststoffwaren	0,0	0,1	0,1	0,2	0,0	0,1	0,1	1,1	0,2	0,6	1,3	0,0
23 Herstellung von Glas und Glaswaren, Keramik, Verarbeitung von Steinen und Erden	0,1	0,1	0,1	0,2	0,1	0,1	0,1	0,4	0,1	0,4	0,4	0,9
24 Metallerzeugung und -bearbeitung	0,2	0,1	0,1	0,7	0,0	0,1	0,1	1,1	0,2	1,4	2,1	1,6
25 Herstellung von Metallerzeugnissen	0,3	0,3	0,4	0,2	0,3	0,4	0,2	1,2	0,6	1,6	1,3	1,8
26 Herstellung von Datenverarbeitungsgeräten, elektronischen und optischen Erzeugnissen	0,0	0,0	0,2	0,1	0,0	0,2	0,0	0,7	0,1	0,4	0,9	0,0
27 Herstellung von elektrischen Ausrüstungen	0,1	0,3	0,3	0,8	0,5	0,3	0,1	2,3	0,7	1,5	11,4	2,3
28 Maschinenbau	0,4	0,4	0,3	0,4	0,6	0,3	0,2	4,6	1,3	1,2	1,7	3,5
29 Herstellung von Kraftwagen und Kraftwagenteilen	0,2	0,3	0,8	1,5	0,6	0,3	0,3	1,7	0,5	8,4	3,7	2,6
30 Sonstiger Fahrzeugbau	0,2	0,3	0,3	0,4	0,3	0,3	0,2	1,0	0,1	0,9	0,7	0,0
31 Herstellung von Möbeln	0,0	0,0	0,0	0,0	0,0	0,0	0,0	0,0	0,0	0,0	0,0	0,0
32 Herstellung von sonstigen Waren	0,3	0,3	0,2	0,1	0,2	0,2	0,3	0,5	0,1	1,0	0,9	1,1
33 Reparatur und Installation von Maschinen und Ausrüstungen	0,1	0,1	0,1	0,2	0,2	0,1	0,1	0,6	0,2	0,5	2,1	1,9
D Energieversorgung	0,1	0,1	0,2	0,2	0,2	0,2	0,1	0,9	0,2	0,7	1,0	26,9
35 Energieversorgung	0,1	0,1	0,2	0,2	0,2	0,2	0,1	0,9	0,2	0,7	1,0	26,9
E Wasserversorgung, Abwasser- und Abfallentsorgung und Beseitigung von Umweltverschmutzungen	0,2	0,2	0,3	0,5	0,3	0,3	0,2	1,4	0,3	0,8	0,8	1,3
36 Wasserversorgung	0,0	0,0	0,0	0,0	0,0	0,0	0,0	0,0	0,0	0,0	0,0	0,0
37 Abwasserentsorgung	0,0	0,0	0,0	0,0	0,0	0,0	0,0	0,0	0,0	0,0	0,0	0,0
38 Sammlung, Behandlung und Beseitigung von Abfällen, Rückgewinnung	0,1	0,1	0,1	0,5	0,1	0,1	0,1	0,5	0,2	0,1	0,9	1,3
39 Beseitigung von Umweltverschmutzungen und sonstige Entsorgung	0,0	0,0	0,0	0,0	0,0	0,0	0,0	0,0	0,0	0,0	0,0	0,0
F Baugewerbe	0,1	0,1	0,2	0,2	0,1	0,2	0,1	0,5	0,4	0,9	1,0	0,6
41 Hochbau	0,1	0,1	0,1	0,3	0,1	0,1	0,2	0,4	0,2	0,3	1,0	0,7
42 Tiefbau	0,1	0,1	0,1	0,1	0,2	0,1	0,1	0,6	0,2	1,1	1,5	0,6
43 Vorbereitende Baustellenarbeiten, Bauinstallation und sonstiges Ausbaugewerbe	0,3	0,2	0,4	0,5	0,1	0,4	0,2	0,7	0,7	0,3	0,8	1,9
G-S Dienstleistungsbereich	0,3	0,4	0,4	0,5	0,3	0,4	0,2	0,9	0,4	0,6	0,7	3,3
G-N Marktbestimmte Dienstleistungen	0,7	0,9	0,9	1,5	0,8	0,9	0,7	2,1	1,1	2,0	1,3	3,1
G-I Handel, Verkehr und Lagerei	0,3	0,2	0,3	0,6	0,3	0,3	0,2	1,2	0,6	1,3	1,3	3,3
G Handel, Instandhaltung und Reparatur von Kraftfahrzeugen	0,4	0,4	0,4	0,9	0,4	0,4	0,3	1,9	0,6	1,7	2,7	4,6
45 Handel mit Kraftfahrzeugen, Instandhaltung und Reparatur von Kraftfahrzeugen	3,5	3,8	3,4	8,5	3,4	3,3	2,8	14,7	4,6	7,5	9,9	10,5
46 Großhandel (ohne Handel mit Kraftfahrzeugen)	0,6	0,6	0,6	2,2	0,9	0,6	0,5	2,5	0,6	1,7	2,3	3,6
47 Einzelhandel (ohne Handel mit Kraftfahrzeugen)	0,3	0,3	0,3	0,7	0,3	0,3	0,2	2,2	0,6	1,9	3,4	5,0
H Verkehr und Lagerei	0,3	0,4	0,3	0,7	0,4	0,3	0,3	1,2	0,7	2,1	1,2	2,1
49 Landverkehr und Transport in Rohrfernleitungen	0,1	0,0	0,1	0,1	0,1	0,1	0,0	0,2	0,1	0,9	0,9	0,2
50 Schifffahrt	0,0	0,0	0,0	0,0	0,0	0,0	0,0	0,0	0,0	0,0	0,0	0,0
51 Luftfahrt	0,3	0,2	0,2	1,2	0,3	0,2	0,1	3,0	0,7	2,8	0,0	0,0
52 Lagerei sowie Erbringung von sonstigen Dienstleistungen für den Verkehr	0,2	0,4	0,2	0,6	0,4	0,2	0,3	1,5	1,3	3,7	3,7	12,1

# Relativer Standardfehler der Kosten je Vollzeiteinheit nach ausgewählten Kostenarten, Wirtschaftszweigen und Unternehmensgrößenklassen

Neue Länder

Unternehmen mit 1000 Arbeitnehmern und mehr

Wirtschaftszweig	Nettoarbeitskosten je geleistete Stunde	Kosten je Vollzeiteinheit										
		Bruttoarbeitskosten insg.	Lohnnebenkosten insg.	Sonderzahlungen	Vergütung für nicht gearbeitete Tage	Sozialbeiträge der Arbeitgeber	Gesetzliche Arbeitgeberbeiträge	Betriebliche Altersversorgung	Lohnfortzahlung	Berufliche Aus- und Weiterbildung	Sonstige Aufwendungen	Lohnsubventionen
53 Post-, Kurier- und Expressdienste	0,8	0,8	0,9	1,9	1,1	0,9	0,5	3,1	1,2	1,6	1,7	4,5
I Gastgewerbe	0,2	0,3	0,3	0,6	0,4	0,3	0,2	1,1	0,6	0,7	0,6	1,1
55 Beherbergung	0,2	0,3	0,4	0,3	0,5	0,4	0,3	0,8	0,7	0,9	0,9	1,3
56 Gastronomie	0,2	0,3	0,2	0,8	0,5	0,2	0,2	1,3	0,6	1,1	0,8	1,3
J Information und Kommunikation	0,5	1,1	1,0	5,0	1,1	1,0	1,1	1,3	1,2	4,4	1,5	1,2
58 Verlagswesen	2,8	2,8	2,5	11,7	7,0	2,5	1,8	12,6	6,4	44,8	0,0	0,0
59 Herstellung, Verleih und Vertrieb von Filmen und Fernsehprogrammen, Kinos, Tonstudios und Verlegen von Musik	0,4	1,3	1,2	1,1	1,4	1,2	1,2	2,0	1,6	1,9	2,6	3,6
60 Rundfunkveranstalter	0,0	0,0	0,2	0,5	0,1	0,2	0,1	0,6	0,2	0,4	2,3	2,9
61 Telekommunikation	0,0	0,0	0,0	0,3	0,0	0,0	0,0	0,7	0,0	0,1	0,5	0,3
62 Erbringung von Dienstleistungen der Informationstechnologie	1,0	2,8	2,6	7,7	2,9	2,6	2,9	3,1	3,0	12,5	3,8	11,1
63 Informationsdienstleistungen	0,3	0,3	0,2	0,3	0,3	0,2	0,2	0,6	0,2	0,4	0,6	0,7
K Erbringung von Finanz- und Versicherungsdienstleistungen	0,2	0,1	0,2	0,3	0,2	0,2	0,1	1,7	0,4	0,8	0,9	1,6
64 Erbringung von Finanzdienstleistungen	0,1	0,1	0,2	0,3	0,2	0,2	0,0	1,7	0,1	0,5	0,8	1,2
65 Versicherungen, Rückversicherungen und Pensionskassen (ohne Sozialversicherung)	0,5	0,4	0,5	0,8	0,5	0,7	0,7	2,1	2,1	1,7	3,7	3,4
66 Mit Finanz- und Versicherungsdienstleistungen verbundene Tätigkeiten	0,1	0,1	0,1	0,2	0,1	0,1	0,1	0,4	0,5	0,5	1,1	0,0
L Grundstücks- und Wohnungswesen	0,3	0,3	0,3	0,5	0,2	0,3	0,3	0,6	0,2	0,6	1,2	1,5
68 Grundstücks- und Wohnungswesen	0,3	0,3	0,3	0,5	0,2	0,3	0,3	0,6	0,2	0,6	1,2	1,5
M-N Erbringung von freiberuflichen, wissenschaftlichen und technischen Dienstleistungen sowie Dienstleistungen von sonstigen wirtschaftlichen Dienstleistungen	1,6	2,0	2,1	3,0	1,7	2,1	1,6	6,1	2,6	4,3	3,6	6,3
M Erbringung von freiberuflichen, wissenschaftlichen und technischen Dienstleistungen	0,3	0,3	0,3	0,7	0,3	0,3	0,2	0,7	0,3	0,6	8,8	6,6
69 Rechts- und Steuerberatung, Wirtschaftsprüfung	0,7	0,7	2,1	3,5	0,8	2,4	0,9	5,2	0,7	4,4	20,7	19,1
70 Verwaltung und Führung von Unternehmen und Betrieben, Unternehmensberatung	0,4	0,5	0,7	0,3	0,5	0,7	0,4	1,6	0,6	1,6	1,1	3,1
71 Architektur- und Ingenieurbüros, technische, physikalische und chemische Untersuchung	0,1	0,1	0,1	0,4	0,0	0,1	0,0	0,3	0,1	0,2	0,7	0,6
72 Forschung und Entwicklung	0,1	0,1	0,1	0,1	0,1	0,1	0,0	0,3	0,1	0,3	0,8	0,6
73 Werbung und Marktforschung	0,0	0,0	0,0	0,0	0,0	0,0	0,0	0,0	0,0	0,0	0,0	0,0
74 Sonstige freiberufliche, wissenschaftliche und technische Tätigkeiten	0,0	0,0	0,0	0,0	0,0	0,0	0,0	0,0	0,0	0,0	0,0	0,0
75 Veterinärwesen	0,0	0,0	0,0	0,0	0,0	0,0	0,0	0,0	0,0	0,0	0,0	0,0
N Erbringung von sonstigen wirtschaftlichen Dienstleistungen	0,9	1,1	1,2	2,0	0,9	1,3	1,0	7,9	2,8	3,5	3,9	8,1
77 Vermietung von beweglichen Sachen	0,3	0,3	0,3	0,7	0,9	0,3	0,4	2,4	0,5	0,8	1,1	1,5
78 Vermittlung und Überlassung von Arbeitskräften	1,1	0,7	1,1	3,6	1,3	1,2	1,1	16,0	2,7	5,7	4,3	15,9
79 Reisebüros, Reiseveranstalter und Erbringung sonstiger Reservierungsdienstleistungen	0,3	0,2	0,4	0,2	0,3	0,4	0,3	0,8	0,4	0,8	0,6	0,0
80 Wach- und Sicherheitsdienste sowie Detekteien	0,9	0,9	0,8	1,7	1,1	1,0	0,9	3,6	1,4	3,8	6,9	3,9
81 Gebäudebetreuung; Garten- und Landschaftsbau	2,4	2,6	2,3	7,2	3,2	2,3	2,4	7,2	1,2	7,3	7,3	7,3
82 Erbringung von wirtschaftlichen Dienstleistungen für Unternehmen und Privatpersonen a.n.g.	0,3	0,6	0,6	1,5	0,9	0,6	0,4	1,9	1,0	1,5	1,7	1,5
O-S Nicht marktbestimmte Dienstleistungen	0,1	0,1	0,1	0,1	0,1	0,1	0,1	0,8	0,1	0,3	0,9	6,9
O-Q Öffentliche Verwaltung, Verteidigung, Sozialversicherung, Erziehung und Unterricht, Gesundheits- und Sozialwesen	0,1	0,1	0,1	0,1	0,1	0,1	0,1	0,3	0,1	0,3	0,9	6,9
O Öffentliche Verwaltung, Verteidigung, Sozialversicherung	0,0	0,0	0,0	0,0	0,0	0,0	0,0	0,0	0,0	0,0	0,0	0,0
84 Öffentliche Verwaltung, Verteidigung, Sozialversicherung	0,0	0,0	0,0	0,0	0,0	0,0	0,0	0,0	0,0	0,0	0,0	0,0
P Öffentliche Verwaltung, Verteidigung, Sozialversicherung	0,0	0,0	0,0	0,0	0,0	0,0	0,0	0,1	0,0	0,1	0,0	1,7
85 Erziehung und Unterricht	0,0	0,0	0,0	0,0	0,0	0,0	0,0	0,1	0,0	0,1	0,0	1,7
Q Gesundheits- und Sozialwesen	0,2	0,3	0,2	0,3	0,3	0,2	0,1	1,1	0,2	0,7	3,4	8,9
86 Gesundheitswesen	0,1	0,2	0,2	0,1	0,2	0,2	0,2	0,7	0,1	0,7	0,8	1,0
87 Heime (ohne Erholungs- und Ferienheime)	0,8	0,4	1,6	5,8	0,9	1,4	1,3	6,4	4,1	2,4	19,0	8,8
88 Sozialwesen (ohne Heime)	0,3	0,4	0,5	1,8	0,5	0,5	0,5	1,7	1,0	1,0	10,8	6,1
R-S Sonstige Dienstleistungen	4,1	3,5	9,2	1,9	2,6	9,4	1,7	32,0	2,0	9,9	3,8	5,8
R Kunst, Unterhaltung und Erholung	0,2	0,1	0,2	0,1	0,2	0,2	0,2	0,3	0,2	1,8	1,9	1,9
90 Kreative, künstlerische und unterhaltende Tätigkeiten	0,0	0,0	0,0	0,0	0,0	0,0	0,0	0,0	0,0	0,0	0,0	0,0
91 Bibliotheken, Archive, Museen, botanische und zoologische Gärten	0,0	0,0	0,0	0,0	0,0	0,0	0,0	0,0	0,0	0,0	0,0	0,0
92 Spiel-, Wett- und Lotteriewesen	0,2	0,1	0,3	1,0	0,2	0,1	0,0	1,2	0,4	1,5	1,6	1,6
93 Erbringung von Dienstleistungen des Sports, der Unterhaltung und der Erholung	0,1	0,3	0,0	1,5	0,1	0,0	0,2	0,0	0,2	0,6	0,0	0,0
S Erbringung von sonstigen Dienstleistungen	6,1	5,3	11,9	3,5	4,5	12,4	2,8	35,9	2,2	10,3	5,1	6,8
94 Interessenvertretungen sowie kirchliche und sonstige religiöse Vereinigungen (ohne Sozialwesen und Sport)	9,1	6,7	14,5	3,3	6,2	15,0	2,8	26,7	4,9	12,0	11,9	12,2
95 Reparatur von Datenverarbeitungsgeräten und Gebrauchsgütern	0,3	1,3	0,3	9,1	1,8	0,2	1,5	13,4	3,4	6,3	10,7	22,5
96 Erbringung von sonstigen überwiegend persönlichen Dienstleistungen	0,5	0,7	0,7	2,7	1,0	0,7	0,6	6,0	1,0	2,2	2,7	4,3

**VERORDNUNG (EG) Nr. 1737/2005 DER KOMMISSION****vom 21. Oktober 2005****zur Änderung der Verordnung (EG) Nr. 1726/1999 in Bezug auf Definition und Übermittlung von Informationen über Arbeitskosten****(Text von Bedeutung für den EWR)**

DIE KOMMISSION DER EUROPÄISCHEN GEMEINSCHAFTEN —

gestützt auf den Vertrag zur Gründung der Europäischen Gemeinschaft,

gestützt auf die Verordnung (EG) Nr. 530/1999 des Rates vom 9. März 1999 zur Statistik über die Struktur der Verdienste und der Arbeitskosten<sup>(1)</sup>, insbesondere auf Artikel 11 Ziffern ii und iii,

in Erwägung nachstehender Gründe:

- (1) Nach Artikel 11 der Verordnung (EG) Nr. 530/1999 zur Statistik über die Struktur der Verdienste und der Arbeitskosten sind Durchführungsmaßnahmen für die Definition und Untergliederung der zu liefernden Informationen sowie für das geeignete Format für die Übermittlung der Ergebnisse erforderlich. Die Verordnung (EG) Nr. 1726/1999 der Kommission vom 27. Juli 1999 legt diese Maßnahmen fest<sup>(2)</sup>.
- (2) Die Arbeitskostenerhebung für das Berichtsjahr 2000 war die erste Erhebung, die sich auf die Verordnung (EG) Nr. 1726/1999 stützte. Die Erfahrungen mit dieser Erhebung haben die Notwendigkeit gezeigt, die Bestimmungen der Verordnung (EG) Nr. 1726/1999 zu verbessern, sie an die Bestimmungen der Verordnung (EG) Nr. 1916/2000

vom 8. September 2000 zur Durchführung der Verordnung (EG) Nr. 530/1999 des Rates vom 9. März 1999 zur Statistik über die Struktur der Verdienste und der Arbeitskosten<sup>(3)</sup> anzupassen und in jedem zweiten Jahr die Verzahnung der Daten aus den verschiedenen Erhebungen über Verdienste und Arbeitskosten zu verbessern.

- (3) Die Verordnung (EG) Nr. 1726/1999 ist daher im Sinne dieser Erfordernisse zu ändern.
- (4) Die in dieser Verordnung vorgesehenen Maßnahmen entsprechen der Stellungnahme des Ausschusses für das Statistische Programm —

HAT FOLGENDE VERORDNUNG ERLASSEN:

*Artikel 1*

Die Anhänge der Verordnung (EG) Nr. 1726/1999 werden durch die Anhänge der vorliegenden Verordnung ersetzt.

*Artikel 2*Diese Verordnung tritt am 20. Tag nach ihrer Veröffentlichung im *Amtsblatt der Europäischen Union* in Kraft.

Diese Verordnung ist in allen ihren Teilen verbindlich und gilt unmittelbar in jedem Mitgliedstaat.

Brüssel, den 21. Oktober 2005

*Für die Kommission*

Joaquín ALMUNIA

*Mitglied der Kommission*

<sup>(1)</sup> ABl. L 63 vom 12.3.1999, S. 6. Verordnung geändert durch die Verordnung (EG) Nr. 1882/2003 des Europäischen Parlaments und des Rates (ABl. L 284 vom 31.10.2003, S. 1).

<sup>(2)</sup> ABl. L 203 vom 3.8.1999, S. 28.

<sup>(3)</sup> ABl. L 229 vom 9.9.2000, S. 3.

## ANHANG I

## LISTE DER VARIABLEN

## Statistik über die Struktur der Arbeitskosten

Tabelle A— Nationale Daten

Tabelle B— Nationale Daten nach Unternehmensgrößenklassen

Tabelle C— Regionale Daten

Für die unten aufgeführten Variablen sind entweder nur Tabelle A oder alle drei Tabellen vorzulegen. Die obligatorische Lieferung ist mit „o“, die fakultative mit „f“ angegeben. Die Übermittlungscodes für die verschiedenen Kategorien der qualitativen Variablen und für die Größenklassen der quantitativen Variablen werden von Eurostat in einem Durchführungspapier festgelegt.

Variable	nur A	A-C (!)
<b>A. Zahl der Arbeitnehmer</b>		
A.1 Zahl der Arbeitnehmer insgesamt		o
A.11 Vollzeitbeschäftigte Arbeitnehmer (ohne Auszubildende)		o
A.12 Teilzeitbeschäftigte Arbeitnehmer (ohne Auszubildende)		o
A.121 Teilzeitbeschäftigte Arbeitnehmer, umgerechnet in Vollzeitäquivalente (ohne Auszubildende)		o
A.13 Auszubildende		o
A.131 Auszubildende, umgerechnet in Vollzeitäquivalente		o
<b>B. Tatsächlich geleistete Arbeitsstunden</b>		
B.1 Zahl der tatsächlich geleisteten Arbeitsstunden insgesamt		o
B.11 Zahl der von vollzeitbeschäftigten Arbeitnehmern (ohne Auszubildende) tatsächlich geleisteten Arbeitsstunden		o
B.12 Zahl der von teilzeitbeschäftigten Arbeitnehmern (ohne Auszubildende) tatsächlich geleisteten Arbeitsstunden		o
B.13 Zahl der von Auszubildenden tatsächlich geleisteten Arbeitsstunden		o
<b>C. Bezahlte Arbeitsstunden</b>		
C.1 Zahl der bezahlten Arbeitsstunden insgesamt	o	
C.11 Zahl der vollzeitbeschäftigten Arbeitnehmern (ohne Auszubildende) bezahlten Arbeitsstunden	o	
C.12 Zahl der teilzeitbeschäftigten Arbeitnehmern (ohne Auszubildende) bezahlten Arbeitsstunden	o	
C.13 Zahl der Auszubildenden bezahlten Arbeitsstunden	o	
<b>D. Arbeitskosten (zu Einzelheiten vgl. Abb. 1 unten)</b>		
D.1 Arbeitnehmerentgelt		o
D.11 Löhne und Gehälter (zu Einzelheiten vgl. Abb. 2 unten)		o
D.111 Löhne und Gehälter (ohne Auszubildende)		o
D.1111 Direktvergütung, Prämien und Zulagen		o
D.11111 Mit jedem Arbeitsentgelt gezahlte Direktvergütung, Prämien und Zulagen	o	
D.11112 Nicht mit jedem Arbeitsentgelt gezahlte Direktvergütung, Prämien und Zulagen <sup>(2)</sup>	o	
D.1112 Vermögenswirksame Leistungen		o

Variable	nur A	A-C <sup>(1)</sup>
D.1113 Vergütung für nicht gearbeitete Tage		o
D.1114 Löhne und Gehälter in Form von Sachleistungen		o
D.11141 Unternehmenseerzeugnisse ( <i>fakultativ</i> )	f	
D.11142 Mitarbeiterwohnungen <sup>(2)</sup> ( <i>fakultativ</i> )	f	
D.11143 Firmenwagen ( <i>fakultativ</i> )	f	
D.11144 Aktienoptionen und Aktienkaufpläne ( <i>fakultativ</i> )	f	
D.11145 Sonstige ( <i>fakultativ</i> )	f	
D.112 Löhne und Gehälter von Auszubildenden		o
D.12 Sozialbeiträge der Arbeitgeber (zu Einzelheiten vgl. Abb. 3 unten)		o
D.121 Tatsächliche Sozialbeiträge der Arbeitgeber (ohne Auszubildende)		o
D.1211 Gesetzliche Arbeitgeberbeiträge zur Sozialversicherung	o	
D.1212 Tarifliche, vertragliche und freiwillige Aufwendungen für die Sozialversicherung	o	
D.122 Unterstellte Sozialbeiträge der Arbeitgeber (ohne Auszubildende)		o
D.1221 Garantierte Lohn- und Gehaltsfortzahlung im Krankheitsfall ( <i>fakultativ</i> )	f	
D.1222 Unterstellte Sozialbeiträge der Arbeitgeber zur Alters- und Gesundheitsvorsorge ( <i>fakultativ</i> )	f	
D.1223 Zahlungen an aus dem Unternehmen ausscheidende Arbeitnehmer ( <i>fakultativ</i> )	f	
D.1224 Sonstige unterstellte Sozialbeiträge der Arbeitgeber ( <i>fakultativ</i> )	f	
D.123 Sozialbeiträge der Arbeitgeber für Auszubildende		o
D.2 Berufsbildungskosten		o
D.3 Sonstige Aufwendungen des Arbeitgebers		o
D.4 Steuern		o
D.5 Zuschüsse zugunsten des Arbeitgebers		o
<b>E. Angaben über statistische Einheiten</b>		
E.1 Örtliche Einheiten in der Grundgesamtheit		o
E.2 Örtliche Einheiten in der Stichprobe		o

<sup>(1)</sup> Die Tabellen C sind nur für Länder mit NUTS-1-Regionen relevant.

<sup>(2)</sup> Ohne vermögenswirksame Leistungen.

<sup>(3)</sup> Ohne Umzugsbeihilfen.

Fakultativ können die Mitgliedstaaten für folgende Variablen detailliertere Angaben erheben (Übermittlung an Eurostat nur nach Aufforderung):

- A.11 Vollzeitbeschäftigte Arbeitnehmer
- A.12 Teilzeitbeschäftigte Arbeitnehmer
- D.11112 Direktvergütung, nicht mit jedem Arbeitsentgelt gezahlte Prämien und Zulagen
- D.1113 Vergütung für nicht gearbeitete Tage
- D.1211 Gesetzliche Arbeitgeberbeiträge zur Sozialversicherung
- D.1212 Tarifliche, vertragliche und freiwillige Aufwendungen für die Sozialversicherung
- D.1223 Zahlungen an aus dem Unternehmen ausscheidende Arbeitnehmer

Abbildung 1

## Arbeitskosten und ihre Hauptbestandteile



Abbildung 2

## Aufschlüsselung des Kostenbestandteils „Löhne und Gehälter“ (D.11)



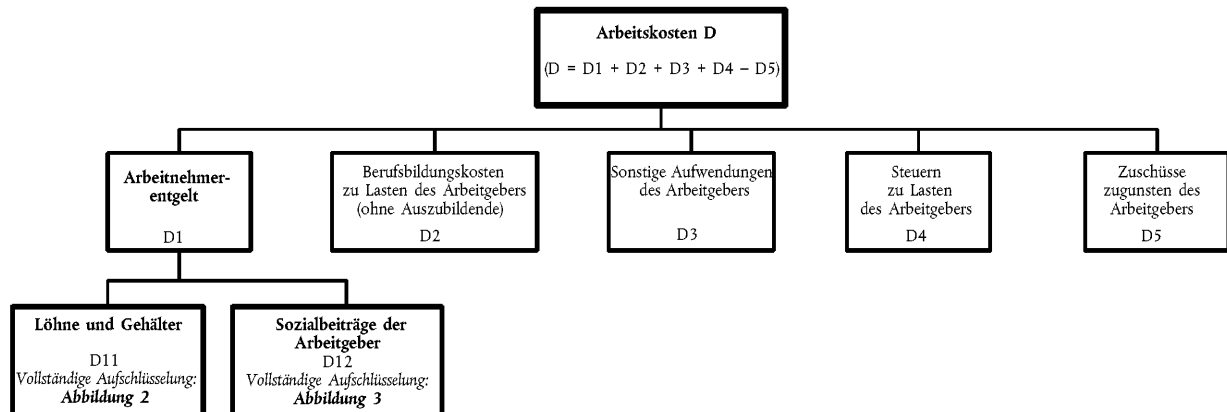

Abbildung 3

## Aufschlüsselung des Kostenbestandteils „Sozialbeiträge der Arbeitgeber“ (D.12)

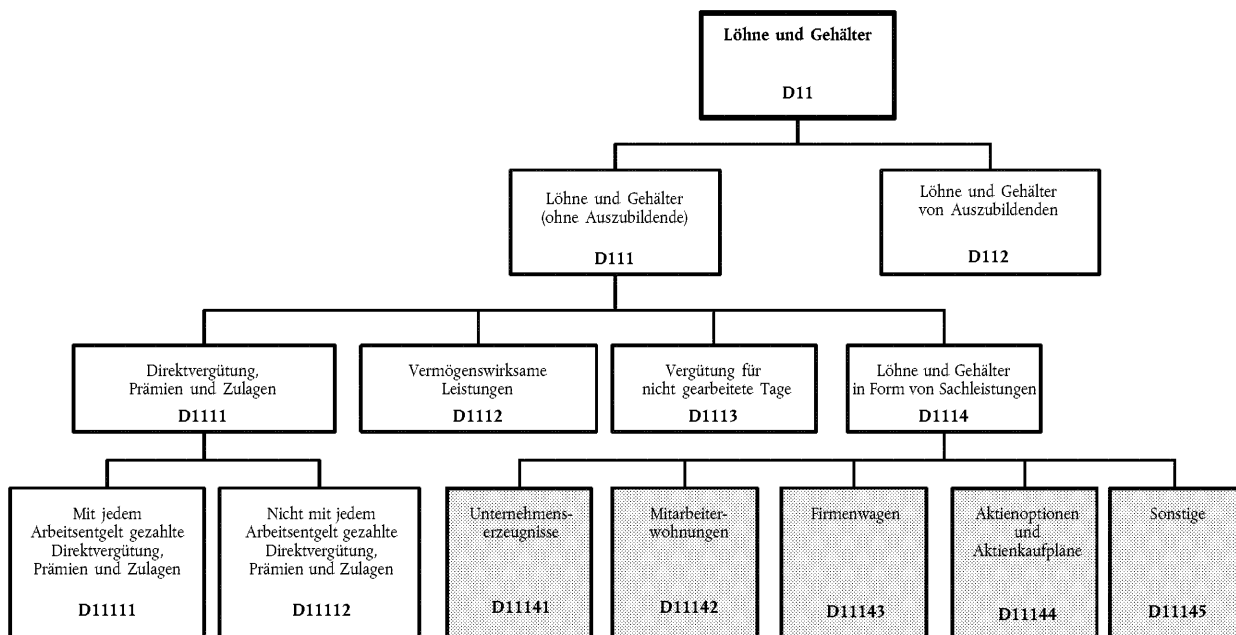
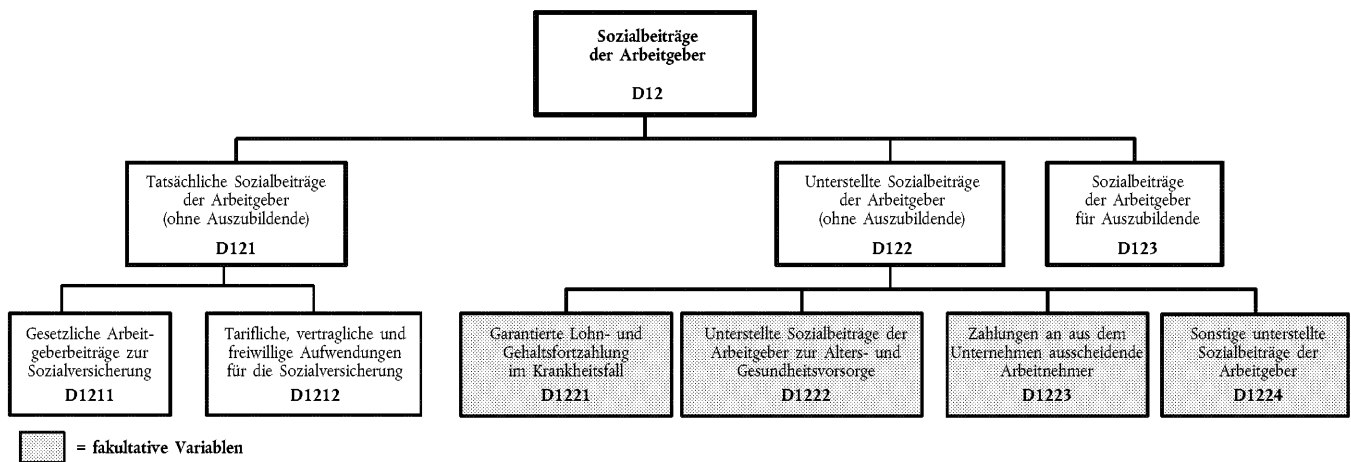

## ANHANG II

## DEFINITIONEN DER VARIABLEN

## A. ZAHL DER ARBEITNEHMER

Arbeitnehmer sind alle in einem Unternehmen oder einer örtlichen Einheit beschäftigten Personen, die in einem direkten Arbeitsverhältnis mit einem Unternehmen stehen und ein Arbeitsentgelt erhalten, unabhängig von ihrer Nationalität, der Dauer ihrer Erwerbstätigkeit in dem betreffenden Land, der Art der Arbeit, der Arbeitszeit (Vollzeit- oder Teilzeitarbeit) und der Vertragsdauer (befristet oder unbefristet). Das Entgelt von Arbeitnehmern kann die Form von Löhnen und Gehältern annehmen. Dazu zählen auch Prämien, Zahlungen für Akkord- und Schichtarbeit, Zulagen, Honorare, Trinkgelder, Provisionen und Sachbezüge.

Diese Definition von Arbeitnehmern erstreckt sich auf Arbeiter und Angestellte sowie leitendes Personal im privaten und öffentlichen Sektor der Wirtschaftszweige der Abschnitte C-K und M-O der NACE Rev. 1.1 in Unternehmen mit mindestens zehn Arbeitnehmern <sup>(1)</sup>.

Welche Kategorien von Arbeitnehmern insbesondere *inzubeziehen* sind, wird anhand der folgenden Liste veranschaulicht:

- Handelsvertreter, sofern sie auf der Lohn- und Gehaltsliste stehen und neben Provisionen auch andere Formen von Vergütung erhalten;
- Eigentümer, die entgeltlich tätig sind;
- Auszubildende;
- Studenten und Firmenpraktikanten (Rechtsreferendare, Pflegeschüler, Forschungsassistenten, Assistenzlehrer, Ärzte im Praktikum usw.), die im Rahmen einer förmlichen Vereinbarung einen entgeltlichen Beitrag zum Produktionsprozess der Einheit leisten;
- Leih- oder Zeitarbeiter (z. B. Sekretariatspersonal), die von Zeitarbeitsfirmen eingestellt und vergütet werden, um — oft befristet — an anderen Arbeitsstätten zu arbeiten <sup>(2)</sup>;
- Saison- und Gelegenheitsarbeiter, sofern sie im Rahmen einer förmlichen oder formlosen Vereinbarung mit dem Unternehmen oder der örtlichen Einheit arbeiten und ihre Arbeitszeit vorab festgelegt wurde;
- Arbeitnehmer, für die im Berichtsjahr Arbeitskosten entstanden sind, die jedoch aus folgenden Gründen vorübergehend nicht gearbeitet haben: Krankheit oder Verletzung; Ferien oder Urlaub; Streik oder Aussperrung; Bildungsurlaub; Mutterschafts- oder Elternurlaub; Konjunkturrückgang; vorübergehende Freisetzung, z. B. wegen schlechten Wetters, Maschinenausfalls, Rohstoff-, Treibstoff- oder Stromknappheit; sonstige vorübergehende Abwesenheit mit oder ohne Erlaubnis;
- im Ausland tätige Arbeitnehmer, sofern sie weiterhin von der statistischen Einheit vergütet werden;
- Heimarbeiter <sup>(3)</sup> einschließlich Telearbeiter, sofern die ausdrückliche Vereinbarung besteht, dass sie auf der Grundlage der geleisteten Arbeit vergütet werden, d. h. der Arbeitsleistung, die sie in einen Produktionsprozess einbringen.

Die folgenden Kategorien sind *nicht einzubeziehen*:

- Handelsvertreter und andere Personen, die ausschließlich in Form von Honoraren oder Provisionen vergütet werden, nicht auf der Lohn- und Gehaltsliste stehen oder selbständig sind;
- Eigentümer oder Führungskräfte, die ausschließlich in Form von Gewinnbeteiligungen vergütet werden;
- mithelfende Familienangehörige, die keine Arbeitnehmer (im Sinne der Definition oben) des Unternehmens oder der örtlichen Einheit sind;
- Selbständige;
- ehrenamtliche Helfer (z. B. Personen, die in der Regel für Institutionen ohne Erwerbszweck wie karitative Einrichtungen arbeiten).

**Ref. ESVG 95: 11.12-11.14**

<sup>(1)</sup> Die Erfassung des Abschnitts L der NACE Rev.1.1 ist fakultativ. Die Erfassung von Arbeitnehmern in Unternehmen mit weniger als zehn Arbeitnehmern ist ebenfalls fakultativ. Die Übermittlungscodes für die Wirtschaftszweige der NACE Rev. 1.1, das Land oder die Region nach der geltenden NUTS und die Unternehmensgrößenklassen werden von Eurostat in einem Durchführungspapier festgelegt.

<sup>(2)</sup> Zur Vermeidung von Doppelzählungen sind die von Zeitarbeitern geleisteten Arbeitsstunden nicht der NACE-Kategorie (NACE Rev. 1.1) des Unternehmens, bei dem sie tatsächlich arbeiten, sondern der NACE-Kategorie der sie beschäftigenden Zeitarbeitsfirma zuzuordnen.

<sup>(3)</sup> Ein Heimarbeiter ist eine Person, die sich im Rahmen einer Vereinbarung oder eines Vertrages mit einem bestimmten Unternehmen bereit erklärt, für das Unternehmen zu arbeiten oder ihm eine bestimmte Menge an Waren und Dienstleistungen zu liefern, deren Arbeitsplatz jedoch nicht im Unternehmen ist (Ref. ESVG 95: 11.13 g). Die von Heimarbeitern tatsächlich geleisteten Arbeitsstunden können geschätzt werden.

A.1 *Zahl der Arbeitnehmer insgesamt*

Diese Variable erfasst vollzeitbeschäftigte Arbeitnehmer (A.11), teilzeitbeschäftigte Arbeitnehmer (A.12) und Auszubildende (A.13).

**Ref. SUS: Code 16130 (Zahl der Lohn- und Gehaltsempfänger)**A.11 *Vollzeitbeschäftigte Arbeitnehmer (ohne Auszubildende)*

Darunter fallen Arbeitnehmer (mit Ausnahme der Auszubildenden), deren reguläre Arbeitszeit der tariflichen oder der im jeweiligen Unternehmen oder der jeweiligen örtlichen Einheit geltenden Arbeitszeit entspricht, auch wenn die Dauer ihres Arbeitsvertrages weniger als ein Jahr beträgt. Die zu liefernde Zahl der Arbeitnehmer ist die durchschnittliche monatliche Zahl der im Berichtsjahr in der Meldeeinheit beschäftigten Vollzeitarbeitnehmer.

A.12 *Teilzeitbeschäftigte Arbeitnehmer (ohne Auszubildende)*

Darunter fallen alle Arbeitnehmer (mit Ausnahme der Auszubildenden), deren reguläre Arbeitszeit in Tagen, Wochen oder Monaten (Halbtagsbeschäftigung, Beschäftigung zu Dreiviertel oder Vierfünftel der regulären Arbeitszeit usw.) unter der tariflichen oder der im jeweiligen Unternehmen oder der jeweiligen örtlichen Einheit geltenden Arbeitszeit liegt. Die zu liefernde Zahl der Arbeitnehmer ist die durchschnittliche monatliche Zahl der im Berichtsjahr in der Meldeeinheit beschäftigten Teilzeitarbeitnehmer.

A.121 *Teilzeitbeschäftigte Arbeitnehmer, umgerechnet in Vollzeitäquivalente*

Die Umrechnung ist nach einer frei wählbaren Methode anhand der regulären Arbeitszeit der Vollzeitbeschäftigten vorzunehmen, und zwar entweder vom meldenden Unternehmen/der meldenden örtlichen Einheit selbst oder von den erhebenden Stellen/dem nationalen statistischen Amt. Die zu liefernde Zahl der Arbeitnehmer ist die durchschnittliche monatliche Zahl der im Berichtsjahr in der Meldeeinheit beschäftigten Teilzeitarbeitnehmer (umgerechnet in Vollzeitäquivalente).

**Ref. ESVG 95: 11.32-11.34**A.13 *Auszubildende*

Darunter fallen alle vollzeit- und teilzeitbeschäftigten Arbeitnehmer, die noch nicht voll in den Produktionsablauf einbezogen sind, da sie in einem Ausbildungsverhältnis stehen oder bei ihrer Tätigkeit der Schwerpunkt auf der Berufsausbildung und nicht auf der Produktivität liegt. Die zu liefernde Zahl der Auszubildenden ist die durchschnittliche monatliche Zahl der im Berichtsjahr in der Meldeeinheit beschäftigten Auszubildenden.

A.131 *Teilzeitbeschäftigte Auszubildende, umgerechnet in Vollzeitäquivalente*

Die Umrechnung ist nach einer frei wählbaren Methode vorzunehmen, und zwar entweder vom meldenden Unternehmen/der meldenden örtlichen Einheit selbst oder von den erhebenden Stellen/dem nationalen statistischen Amt. Die Ausbildungszeit im Unternehmen/in der örtlichen Einheit oder in Bildungseinrichtungen ist nicht einzubeziehen. Die zu liefernde Zahl der teilzeitbeschäftigten Auszubildenden ist die durchschnittliche monatliche Zahl der im Berichtsjahr in der Meldeeinheit beschäftigten Teilzeitauszubildenden (umgerechnet in Vollzeitäquivalente) <sup>(1)</sup>.

**Ref. ESVG 95: 11.32-11.34, SUS: Code 16140 (A.11 + A.121 + A.131 entspricht der SUS-Variablen „Zahl der Lohn- und Gehaltsempfänger in Vollzeiteinheiten“)**

## B. TATSÄCHLICH GELEISTETE ARBEITSSTUNDEN

Diese Variable erfasst die Gesamtzahl der während des Jahres von allen Arbeitnehmern geleisteten Arbeitsstunden. Die Zahl der tatsächlich geleisteten Arbeitsstunden insgesamt (B.1) wird jeweils gesondert für vollzeitbeschäftigte Arbeitnehmer (B.11), teilzeitbeschäftigte Arbeitnehmer (B.12) und Auszubildende (B.13) erfasst.

Die Zahl der tatsächlich geleisteten Arbeitsstunden ist definiert als die Summe aller Zeiträume, in denen direkte und Nebentätigkeiten zur Produktion von Waren und Dienstleistungen ausgeübt werden.

Dazu gehören:

- während der normalen Arbeitszeit geleistete Arbeitsstunden;
- bezahlte Überstunden, d. h. über die normale Arbeitszeit hinaus geleistete Arbeitsstunden unabhängig von dem dafür gezahlten Stundensatz (so ist eine zum doppelten Stundensatz vergütete Arbeitsstunde als eine Arbeitsstunde zu erfassen);
- unbezahlte Überstunden <sup>(2)</sup>;
- mit folgenden und ähnlichen Tätigkeiten verbrachte Zeit: Arbeits- und Baustellenvorbereitung; Vorbereitung, Reparatur, Instandhaltung und Reinigung von Werkzeugen und Maschinen; Ausstellung von Quittungen und Rechnungen; Erstellung von Arbeitskarten und Berichten usw.;

<sup>(1)</sup> Alternativ kann auch die durchschnittliche wöchentliche (oder tägliche) Zahl der Arbeitnehmer im Berichtsjahr verwendet werden. Ein vierteljährlicher Durchschnitt ist ebenfalls zulässig.

<sup>(2)</sup> Die Zahl der unbezahlten Arbeitsstunden als Bestandteil der Variablen „tatsächlich geleistete Arbeitsstunden“ muss oft geschätzt werden, etwa anhand von Daten aus Haushaltserhebungen.

- die am Arbeitsplatz verbrachte Zeit, während der z. B. wegen Maschinenausfalls, Unfällen oder gelegentlichen Arbeitsmangels nicht gearbeitet wird, die aber gemäß dem Arbeitsvertrag vergütet wird;
- kurze Ruhepausen am Arbeitsplatz, darunter Kaffee- oder Teepausen;
- für Bildungsaktivitäten im Unternehmen/in der örtlichen Einheit oder in Bildungseinrichtungen aufgewandte Zeit (gilt nicht für Auszubildende).

Dazu *gehören nicht*:

- bezahlte, aber nicht geleistete Stunden, z. B. aufgrund von bezahltem Urlaub/bezahlten Ferien, Feiertagen, Krankheit, Mutterschaftsurlaub;
- nicht geleistete und nicht bezahlte Stunden, z. B. bei Krankheit und Mutterschaft;
- nicht geleistete Stunden (bezahlt oder unbezahlt) bei Sonderurlaub für medizinische Untersuchungen, Hochzeiten, Begräbnisse, Umzüge, nach Unfällen usw.;
- Pausen für das Einnehmen von Hauptmahlzeiten (d. h. keine kurzen Erholungs- oder Erfrischungspausen);
- nicht geleistete Stunden (bezahlt oder unbezahlt) bei Kurzarbeit, Arbeitsstreitigkeiten, Aussperrungen usw.;
- Fahrtzeiten zwischen Wohnung und Arbeitsplatz;
- von Auszubildenden für Bildungsaktivitäten im Unternehmen/in der örtlichen Einheit oder in Bildungseinrichtungen aufgewandte Zeit.

**Ref.: ESVG 95: 11.26-11.29, SUS: Code 16150 (Zahl der von Lohn- und Gehaltsempfängern geleisteten Arbeitsstunden)**

#### C. BEZAHLTE ARBEITSSTUNDEN

Diese Variable bezieht sich auf die Gesamtzahl der im Jahresverlauf bezahlten Arbeitsstunden. Die Zahl der bezahlten Arbeitsstunden insgesamt (C.1) wird jeweils gesondert für vollzeitbeschäftigte Arbeitnehmer (C.11), teilzeitbeschäftigte Arbeitnehmer (C.12) und Auszubildende (C.13) erfasst.

Die Zahl der bezahlten jährlichen Arbeitsstunden ist definiert als:

- im Laufe des Jahres vergütete normale Arbeitszeit und Überstunden;
- alle dem Arbeitnehmer zu einem verringerten Satz vergüteten Arbeitsstunden, auch wenn der Unterschied von der Sozialversicherung ausgeglichen wird;
- im Berichtszeitraum nicht geleistete, aber bezahlte Arbeitsstunden (Jahresurlaub/jährliche Ferien, Krankheit, Feiertage und sonstige bezahlte Zeiträume, darunter Freistellung für medizinische Untersuchungen, Hochzeiten, Begräbnisse, Umzüge usw.).

#### **Berechnung der tatsächlich geleisteten jährlichen und der bezahlten jährlichen Arbeitsstunden**

Diese Berechnungen sind nach einer frei wählbaren Methode vorzunehmen, und zwar entweder vom meldenden Unternehmen/der meldenden örtlichen Einheit selbst oder von den erhebenden Stellen/dem nationalen statistischen Amt. Die Schätzung der tatsächlich geleisteten Arbeitsstunden auf der Grundlage der verfügbaren Informationen soll anhand der folgenden Modelle veranschaulicht werden.

*Jährliche Zahl der tatsächlich geleisteten Arbeitsstunden für vollzeitbeschäftigte Arbeitnehmer (B.11)*

Nehmen wir an, dass Daten zu den folgenden Variablen vorliegen:

(A.11) Durchschnittliche monatliche Zahl der vollzeitbeschäftigten Arbeitnehmer

- a) Durchschnittliche jährliche normale vertragliche Arbeitszeit für einen vollzeitbeschäftigten Arbeitnehmer, ohne Überstunden und Pausen für Einnahme von Hauptmahlzeiten
- b) Durchschnittliche jährliche Zahl der Überstunden (bezahlt und unbezahlt) für einen vollzeitbeschäftigten Arbeitnehmer
- c) Durchschnittliche *tägliche* Zahl der vertraglichen Arbeitsstunden und geleisteten Überstunden für einen vollzeitbeschäftigten Arbeitnehmer, ohne Pausen für Einnahme von Hauptmahlzeiten
- d) Durchschnittliche jährliche Zahl der vom Arbeitgeber gewährten Urlaubs-/Ferientage je vollzeitbeschäftigten Arbeitnehmer
- e) Durchschnittliche jährliche Zahl der offiziellen Feiertage je vollzeitbeschäftigten Arbeitnehmer
- f) Durchschnittliche jährliche Zahl der Krankheits- und Mutterschaftsurlaubstage je vollzeitbeschäftigten Arbeitnehmer

- g) Durchschnittliche jährliche Zahl der Kurzarbeits- und Streiktage je vollzeitbeschäftigten Arbeitnehmer
- h) Durchschnittliche jährliche Zahl der sonstigen nicht geleisteten Arbeitstage je vollzeitbeschäftigten Arbeitnehmer (z. B. Sonderurlaub für medizinische Untersuchungen, Hochzeiten, Begräbnisse, Umzüge, nach Unfällen usw.).

Die jährliche Gesamtzahl der von vollzeitbeschäftigten Arbeitnehmern geleisteten Arbeitsstunden (vor der Bereinigung um nicht geleistete Arbeitstage) beträgt somit  $(A.11) \times (a + b)$ . Nach Abzug der jährlichen Gesamtzahl der nicht geleisteten Arbeitsstunden, ermittelt durch  $(A.11) \times c \times (d + e + f + g + h)$ , ergibt sich (B.11), die jährliche Gesamtzahl der von vollzeitbeschäftigten Arbeitnehmern tatsächlich geleisteten Arbeitsstunden:

$$(B.11) = (A.11) \times [(a + b) - c(d + e + f + g + h)].$$

Jährliche Zahl der tatsächlich geleisteten Arbeitsstunden für teilzeitbeschäftigte Arbeitnehmer (B.12) und für Auszubildende (B.13)

Für die Berechnung der von teilzeitbeschäftigten Arbeitnehmern und Auszubildenden geleisteten Arbeitsstunden können ähnliche Modelle verwendet werden.

Jährliche Zahl der vollzeitbeschäftigten Arbeitnehmern bezahlten Arbeitsstunden (C.11)

Sofern Daten zu den folgenden Variablen vorliegen:

(A.11) Vollzeitbeschäftigte Arbeitnehmer

(a1) Durchschnittliche jährliche vertragliche Arbeitszeit (bezahlt) für einen vollzeitbeschäftigten Arbeitnehmer, ohne Überstunden und Pausen für Einnahme von Hauptmahlzeiten

(b1) Durchschnittliche jährliche Zahl der Überstunden (bezahlt) für einen vollzeitbeschäftigten Arbeitnehmer

Die jährliche Gesamtzahl der vollzeitbeschäftigten Arbeitnehmern bezahlten Arbeitsstunden beträgt somit

$$(C.11) = (A.11) \times (a1 + b1).$$

Jährliche Zahl der teilzeitbeschäftigten Arbeitnehmern (C.12) und Auszubildenden (C.13) bezahlten Arbeitsstunden

Für die Berechnung der teilzeitbeschäftigten Arbeitnehmern und Auszubildenden bezahlten Arbeitsstunden können ähnliche Modelle verwendet werden.

#### D. ARBEITSKOSTEN

Die Arbeitskosten umfassen die Gesamtheit aller von den Arbeitgebern in Zusammenhang mit der Beschäftigung von Arbeitskräften getragenen Aufwendungen. Diese Definition wurde von der Gemeinschaft angenommen und entspricht weitgehend der internationalen Definition der Internationalen Konferenz der Arbeitsstatistiker (Genf, 1966). Zu den Arbeitskosten gehören das Arbeitnehmerentgelt (D.1) mit den Löhnen und Gehältern in Form von Geld- oder Sachleistungen und den Sozialbeiträgen der Arbeitgeber, die Kosten der beruflichen Bildung (D.2), sonstige Aufwendungen (D.3), als Arbeitskosten zu wertende Steuern (D.4) abzüglich erhaltener Zuschüsse (D.5). Die Kosten für die von Zeitarbeitsfirmen beschäftigten Personen sind nicht dem Wirtschaftszweig des Unternehmens, bei dem sie tatsächlich arbeiten, sondern dem Wirtschaftszweig des sie beschäftigenden Unternehmens zuzurechnen (NACE Rev. 1.1, 74.50).

Eine Überblicksdarstellung der Gesamtarbeitskosten und ihrer Bestandteile wird im Anhang I, Abb. 1 bis 3, gegeben.

##### D.1 Arbeitnehmerentgelt

Das Arbeitnehmerentgelt umfasst sämtliche Geld- und Sachleistungen, die von einem Arbeitgeber an einen Arbeitnehmer erbracht werden, und zwar als Entgelt für die von diesem im Berichtszeitraum geleistete Arbeit. Das Arbeitnehmerentgelt untergliedert sich in:

— Löhne und Gehälter (D.11) mit den Bestandteilen Löhne und Gehälter (ohne Auszubildende) (D.111) und Löhne und Gehälter von Auszubildenden (D.112).

— Sozialbeiträge der Arbeitgeber (D.12) mit den Bestandteilen tatsächliche Sozialbeiträge der Arbeitgeber (ohne Auszubildende) (D.121), unterstellte Sozialbeiträge der Arbeitgeber (ohne Auszubildende) (D.122) und Sozialbeiträge der Arbeitgeber für Auszubildende (D.123).

#### Ref. ESVG 95: 4.02 (Code D.1); SUS: Code 13310 (Personalaufwendungen)

##### D.11 Löhne und Gehälter

Zu Löhnen und Gehältern zählen auch Prämien, Zahlungen für Akkord- und Schichtarbeit, Zulagen, Honorare, Trinkgelder, Provisionen und Sachbezüge. Löhne und Gehälter werden dem Zeitraum zugerechnet, in dem die Arbeit geleistet wird. Einmalige Prämien und andere Sonderzahlungen (13. Monatsgehalt, rückwirkend geleistete Lohn- und Gehaltszahlungen usw.) werden jedoch zum Zeitpunkt ihrer Fälligkeit erfasst.

Eine vollständige Aufschlüsselung von Löhnen und Gehältern nach Bestandteilen geht aus Anhang I, Abb. 2, hervor.

#### Ref. ESVG 95: 4.03-4.07 und 4.12(a) (Code D.11); SUS: Code 13320 (Löhne und Gehälter)

D.111 *Löhne und Gehälter (ohne Auszubildende)*

D.1111 *Direktvergütung, Prämien und Zulagen*

Unter Direktvergütung, Prämien und Zulagen werden auch alle vom Arbeitnehmer gezahlten Sozialbeiträge, Einkommensteuern usw. einbezogen, selbst wenn diese vom Arbeitgeber einbehalten und für den Arbeitnehmer direkt an Sozialversicherungssysteme, Steuerbehörden usw. abgeführt werden.

Eine *Prämie* ist eine vom Arbeitgeber gewährte Form von Belohnung oder Anerkennung. Erhält ein Arbeitnehmer eine Prämienzahlung, geschieht dies nicht in der Erwartung oder Annahme, dass die Prämie zur Deckung spezifischer Ausgaben verwendet wird. Der Wert und der Zeitpunkt einer Prämienzahlung können nach eigenem Ermessen des Arbeitgebers oder durch Arbeitsplatzvereinbarungen festgelegt werden.

Eine *Zulage* ist ein Anspruch, den der Arbeitgeber einem Arbeitnehmer gewährt, damit dieser ihm entstandene spezifische Ausgaben decken kann, die nicht arbeitsbezogen sind. Sie ist häufig in Arbeitsplatzvereinbarungen festgelegt und wird in der Regel zum Zeitpunkt des Anspruchs gezahlt.

D.11111 *Mit jedem Arbeitsentgelt gezahlte Direktvergütung, Prämien und Zulagen*

Darunter ist das im Laufe des Jahres regelmäßig in jeder Lohn- oder Gehaltsperiode gezahlte Entgelt in Form von Geldleistungen zu verstehen. Bei den meisten Arbeitnehmern beträgt die Lohn- oder Gehaltsperiode eine Woche oder einen Monat. Somit sind weniger häufig erhaltene Zahlungen (monatliche bei wöchentlichen regelmäßigen Zahlungen, vierteljährliche, halbjährliche, jährliche) oder einmalige Zahlungen hier nicht einzubeziehen. Vermögenswirksame Leistungen sind ebenfalls nicht unter dieser Position, sondern unter D.1112 zu erfassen.

Insbesondere bezieht sich die Variable auf:

- Grundlöhne und -gehälter,
- auf Zeit-, Leistungs- oder Akkordbasis berechnete und den Arbeitnehmern für die geleistete Arbeitszeit gezahlte Direktvergütung,
- Vergütung und Zuschläge für Überstunden, Nachtarbeit, Sonntags- und Feiertagsarbeit sowie Schichtarbeit,
- mit jedem Arbeitsentgelt gezahlte Prämien und Zulagen wie:
  - arbeitsplatzabhängige Prämien für lärmintensive, gefährliche oder schwere Arbeit, Schichtarbeit oder durchgehende Arbeitszeit, Nachtarbeit, Sonn- und Feiertagsarbeit;
  - mit Einzelleistungen verbundene Prämien; Leistungs-, Produktions- und Produktivitätsprämien; Prämien für besondere Verantwortung, Fleiß, Pünktlichkeit; regelmäßige Prämien für die Unternehmenszugehörigkeit; Qualifikationen und besondere Kenntnisse.

Weitere Beispiele für hier zu erfassende Lohn- und Gehaltsbestandteile werden in der Anlage zu Anhang II gegeben.

Die Variable D.11111 bezieht sich auf Bruttobeträge vor Abzug der Steuern und der Arbeitnehmerbeiträge zur Sozialversicherung.

D.11112 *Nicht mit jedem Arbeitsentgelt gezahlte Direktvergütung, Prämien und Zulagen*

Alle Zahlungen, die die Arbeitnehmer nicht regelmäßig in jeder (wöchentlichen oder monatlichen) Lohn- oder Gehaltsperiode erhalten. Dazu zählen mit bestimmter Periodizität gezahlte Prämien und Zulagen (z. B. monatliche bei normalerweise wöchentlichen Zahlungen, vierteljährliche, halbjährliche, jährliche) sowie Prämien, die von Einzel- oder Gruppenleistungen abhängen. Sonderzahlungen an Arbeitnehmer, die aus dem Unternehmen ausscheiden, sind hier einzubeziehen, sofern sie *nicht* auf einem Tarifvertrag beruhen. Falls keine Angaben dazu vorliegen, ob diese Sonderzahlungen tarifvertraglich geregelt sind, oder falls bekannt ist, dass eine solche Regelung besteht, sind sie nicht unter dieser Position, sondern unter D.1223 zu erfassen. Vermögenswirksame Leistungen sind ebenfalls ausgeschlossen und werden von D.1112 abgedeckt.

Beispiele für Lohn- und Gehaltsbestandteile, die unter D.11112 zu erfassen sind, werden in der Anlage zu Anhang II gegeben.

Auch die Variable D.11112 bezieht sich auf Bruttobeträge vor Abzug der Steuern und der Arbeitnehmerbeiträge zur Sozialversicherung.

D.1112 *Vermögenswirksame Leistungen*

Diese Variable bezieht sich auf Leistungen zur Vermögensbildung von Arbeitnehmern (z. B. Sparförderungsprogramme des Unternehmens).

**Ref. ESVG 95: 4.03(i)**

#### D.1113 Vergütung für nicht gearbeitete Tage

Vergütung für gesetzlich, vertraglich oder freiwillig gewährte Urlaubs- und Feiertage oder für sonstige bezahlte Ausfalltage. Beispiele werden in der Anlage zu Anhang II gegeben.

#### D.1114 Löhne und Gehälter in Form von Sachleistungen

Bei dieser Variablen wird der Wert der Waren und Dienstleistungen geschätzt, die Arbeitnehmern vom Unternehmen oder der örtlichen Einheit zur Verfügung gestellt werden. Dazu gehören Unternehmenseerzeugnisse, Mitarbeiterwohnungen, Firmenwagen sowie Aktienoptionen und Aktienkaufpläne (Share purchase schemes). Sofern verfügbar, können Einkommensteuerinformationen für diese Variable als Proxy verwendet werden.

Beispiele für Löhne und Gehälter in Form von Sachleistungen werden in der Anlage zu Anhang II gegeben.

### Ref. ESVG 95: 4.04, 4.05, 4.06 (Code D.11)

#### D.11141 Unternehmenseerzeugnisse

Diese werden den Beschäftigten für den privaten Gebrauch unentgeltlich bzw. zu einem niedrigeren Preis als dem Gestehungspreis überlassen. Darunter fallen z. B. Verpflegung und Getränke (mit Ausnahme der Aufwendungen für Kantinen und Essensmarken), Kohle, Gas, Strom, Heizung, Schuhe und Kleidung (mit Ausnahme von Arbeitskleidung), Mikrocomputer usw.

Zu erfassen sind die vom Unternehmen getragenen Nettokosten, d. h. die Gestehungskosten der unentgeltlich abgegebenen Erzeugnisse oder die Differenz zwischen ihren Gestehungskosten und dem Preis, zu dem sie an das Personal verkauft werden. Ausgleichszahlungen oder Sachleistungen, die nicht in Anspruch genommen werden, sind ebenfalls einzubeziehen.

#### D.11142 Mitarbeiterwohnungen

Diese Variable umfasst Aufwendungen des Unternehmens zur Unterstützung der Arbeitnehmer bei der Suche nach Wohnraum. Darunter fallen Aufwendungen für betriebseigene Wohnungen (Aufwendungen für die Instandhaltung und Verwaltung der Wohnungen sowie die darauf zu entrichtenden Steuern und Versicherungsbeiträge), zinsermäßigte Darlehen an die Arbeitnehmer zum Wohnungsbau oder -erwerb (die Differenz zwischen dem marktüblichen und dem gewährten Zinssatz), den Arbeitnehmern in Verbindung mit ihrer Wohnung gewährte Beihilfen und Zuschüsse sowie Einrichtungsbeihilfen, nicht jedoch Umzugsbeihilfen.

#### D.11143 Firmenwagen

Firmenwagen oder die Kosten des Unternehmens für Firmenwagen, die den Arbeitnehmern zur privaten Nutzung überlassen werden. Hier zu erfassen sind die vom Unternehmen getragenen Netto-Betriebskosten (jährlich anfallende Leasing- und Zinskosten, Abschreibungen, Versicherung, Wartungs- und Instandsetzungskosten, Parkgebühren). Nicht einzubeziehen sind die mit dem Kauf der Fahrzeuge verbundenen Kapitalaufwendungen und die Erlöse aus ihrem Wiederverkauf.

Die Werte sind auf der Grundlage der in den Unternehmen verfügbaren Angaben zu berechnen, z. B. anhand von Aufstellungen des Firmenwagenbestands, der Schätzung der durchschnittlichen Kosten pro Fahrzeug und der Schätzung des Anteils der privaten Nutzung durch den Arbeitnehmer.

#### D.11144 Aktienoptionen und Aktienkaufpläne

Diese fakultative Variable bezieht sich auf alle Arten von Sachleistungen, die in Form von aktienbasierter Vergütung gewährt werden. Zu dieser Kategorie gehören Aktienoptionen, Aktienkaufpläne und mögliche andere in Zukunft entstehende Eigenkapitalinstrumente. Kennzeichnend für all diese Instrumente ist, dass sie durch Eigenkapital beglichen werden, d. h. es kommt zu einem Transfer von Eigenkapitalinstrumenten vom Unternehmen/der örtlichen Einheit an den Arbeitnehmer. Die unter D.11144 erfassten Vergütungsformen sind mit denen der Rubrik „Anteilsbasierte Vergütungen mit Ausgleich durch Eigenkapitalinstrumente“ des *International Financial Reporting Standard 2* „Anteilsbasierte Vergütung“ identisch.

Bei Aktienkaufplänen werden in der Regel Aktien vom Arbeitgeberunternehmen an Arbeitnehmer übertragen. Die Übertragung findet in der Gegenwart statt (Zeitpunkt der Gewährung) und beruht auf einem Preis unter dem aktuellen Marktpreis (dem „Ausübungspreis“). Die Kosten für das Unternehmen entsprechen dem Produkt aus der Aktienmenge und der Differenz zwischen Marktpreis und „Ausübungspreis“.

Kennzeichnend für Aktienoptionspläne ist die Übertragung des Rechts, unternehmenseigene Aktien frühestens zu einem genau festgelegten Zeitpunkt in der Zukunft („Zeitpunkt der erstmaligen Ausübbarkeit“) zu erwerben, und zwar zu einem bereits in der Gegenwart (Zeitpunkt der Gewährung) festgesetzten günstigen „Ausübungspreis“. Arbeitnehmer nehmen dieses Recht nur in Anspruch, wenn der Marktpreis zum oder nach dem Zeitpunkt der erstmaligen Ausübbarkeit über dem „Ausübungspreis“ liegt. Die Kosten für das Unternehmen entsprechen wiederum dem Produkt aus der Aktienmenge und der Differenz zwischen Marktpreis und „Ausübungspreis“. In der Arbeitskostenstatistik und in der Rechnungslegung werden die Kosten auf den „Erdienungszeitraum“ verteilt, d. h. den Zeitraum zwischen der Gewährung und der erstmaligen Ausübbarkeit. Da diese Werte während des Erdienungszeitraums ungewiss sind, müssen sie geschätzt werden.

Im Idealfall könnte eine Schätzung der Variablen D.11144 für das Berichtsjahr anhand der Leitlinien für den *International Financial Reporting Standard 2* „Anteilsbasierte Vergütung“ vorgenommen werden. Liegt eine solche Schätzung nicht vor, lassen sich Werte verwenden, die nach den Rechnungslegungsnormen oder den Steuergesetzen der Mitgliedstaaten erstellt wurden, sofern sie die Eigenkapitalinstrumente von D.11144 abdecken und sich auf den Berichtszeitraum der Arbeitskostenerhebung beziehen.

Aufwendungen zur Schaffung eines speziellen Fonds, der zum Erwerb von Unternehmensaktien zugunsten der Arbeitnehmer dient, selbst wenn diese nicht sofort darüber verfügen können, sind um eventuell dafür gewährte Steuerbefreiungen zu vermindern. Anteilsbasierte Vergütungen mit Barausgleich wie Wertsteigerungsrechte werden nicht unter D.11144, sondern unter D.11112 erfasst.

#### D.11145 *Sonstige*

Darunter fallen insbesondere dem Arbeitgeber zurechenbare indirekte Leistungen:

- Kantinen und Essensmarken;
- Kultur-, Sport- und Freizeiteinrichtungen;
- Kindergärten und Kindertagesstätten;
- Einkaufsstätten für Personal;
- Kostenerstattungen für Fahrten zwischen Wohnung und üblichem Arbeitsplatz;
- Zahlungen an Gewerkschaftsfonds und Kosten des Betriebsrats.

Diese Aufwendungen umfassen auch die Kosten für Kleinreparaturen und die regelmäßige Unterhaltung von speziell für soziale, kulturelle oder Freizeit Zwecke (entsprechend der Auflistung oben) genutzten Gebäuden und Anlagen. Die Löhne und Gehälter, die das Unternehmen direkt an das für diese Zwecke eingestellte Personal zahlt, werden nicht unter der Variablen D.11145 erfasst.

#### D.112 *Löhne und Gehälter von Auszubildenden*

Siehe D.11.

#### D.12 *Sozialbeiträge der Arbeitgeber*

Diese Variable bezieht sich auf einen Betrag, der dem Wert der Sozialbeiträge entspricht, die die Arbeitgeber zur Sicherung des Anspruchs ihrer Arbeitnehmer auf Sozialleistungen leisten. Die Sozialbeiträge der Arbeitgeber können tatsächliche oder unterstellte Beiträge sein.

Eine vollständige Aufschlüsselung der Arbeitgeberbeiträge nach Bestandteilen ist in Anhang I, Abbildung 3, dargestellt.

#### **Ref. ESVG 95: 4.08 (Code D.12); SUS: Code 13330 (Sozialversicherungskosten)**

##### D.121 *Tatsächliche Sozialbeiträge der Arbeitgeber (ohne Auszubildende)*

Die tatsächlichen Sozialbeiträge der Arbeitgeber umfassen die Zahlungen, die Arbeitgeber zugunsten ihrer Arbeitnehmer an Versicherungsträger (Sozialversicherung und andere mit speziellen Deckungsmitteln finanzierte Sicherungssysteme, z. B. Betriebsrentensysteme) in Form von gesetzlichen, tariflichen, vertraglichen oder freiwilligen Beiträgen zur Versicherung gegen soziale Risiken oder Bedürfnisse leisten. Sie werden dem Zeitraum zugerechnet, in dem die Arbeit geleistet wird.

Beispiele werden in der Anlage zu Anhang II gegeben.

#### **Ref. ESVG 95: 4.09 (Code D.121) und 4.12(b)**

##### D.1211 *Gesetzliche Arbeitgeberbeiträge zur Sozialversicherung*

Darunter fallen alle vom Arbeitgeber an Sozialversicherungsträger zu entrichtenden gesetzlichen Beiträge. Die Beiträge sind unter Abzug aller Zuschüsse anzugeben. Sie umfassen

- Beiträge zur Alters-, Kranken-, Mutterschafts- und Invaliditätsversicherung;
- gesetzliche Beiträge zur Arbeitslosenversicherung;
- gesetzliche Beiträge zur Berufsunfallversicherung;
- gesetzliche familienbezogene Beiträge;
- alle sonstigen, anderweitig nicht genannten gesetzlichen Beiträge.



D.1212 *Tarifliche, vertragliche oder freiwillige Arbeitgeberaufwendungen für die Sozialversicherung*

Darunter fallen alle vom Arbeitgeber über die gesetzlichen Bestimmungen hinaus geleisteten Beiträge. Die Beiträge sind einschließlich der dafür gewährten Steuerbefreiungen anzugeben. Sie umfassen

- ergänzende Alterssicherung, z. B. betriebliche Altersversorgung (Zahlungen an Versicherungen, selbständige Pensionskassen, Bilanzrückstellungen, alle anderen Aufwendungen zur Finanzierung ergänzender Alterssicherungssysteme);
- zusätzliche Krankenversicherung;
- zusätzliche Arbeitslosenversicherung;
- alle anderen, anderweitig nicht genannten freiwilligen Beiträge für die Sozialversicherung.

D.122 *Unterstellte Sozialbeiträge der Arbeitgeber (ohne Auszubildende)*

Die unterstellten Sozialbeiträge der Arbeitgeber werden benötigt, um die Arbeitskosten im Zeitraum, in dem die Arbeit geleistet wird, in vollem Umfang messen zu können. Sie stellen den Gegenwert der nachweisbaren sonstigen Sozialleistungen der Arbeitgeber (aus Systemen ohne spezielle Deckungsmittel) dar.

Unterstellte Sozialbeiträge der Arbeitgeber werden von diesen direkt, d. h. ohne Zwischenschaltung der Sozialversicherung, eines Versicherungsunternehmens oder einer rechtlich selbständigen Pensionskasse und ohne dass zu diesem Zweck ein spezieller Fonds oder spezielle Rückstellungen gebildet werden, an die von ihnen gegenwärtig oder früher beschäftigten Arbeitnehmer oder sonstige Berechtigte gezahlt. Die Leistungen werden stattdessen aus den eigenen Mitteln der solche Systeme betreibenden Arbeitgeber bezahlt. Die Tatsache, dass einige Sozialleistungen direkt von den Arbeitgebern und nicht über die Sozialversicherung oder sonstige Versicherungsträger gewährt werden, ändert nichts an ihrer Eigenschaft als Sozialleistungen. D.122 kann besonders relevant sein, wenn der Arbeitgeber ein Nichtmarktproduzent ist (Sektor Staat).

Die Höhe von D.122 wird anhand der künftigen Verpflichtungen der Arbeitgeber zur Bereitstellung von Sozialleistungen ermittelt. Die ideale Quelle für die Berechnung von D.122 für von Arbeitgebern betriebene Sozialversicherungssysteme ohne spezielle Deckungsmittel sind auf versicherungsmathematischen Überlegungen beruhende Schätzungen. Sind solche Schätzungen nicht verfügbar, ist auf andere Schätzverfahren zurückzugreifen. Einige Länder beispielsweise verwenden als Schätzwert für D.122 die nachweisbaren sonstigen Sozialleistungen (vermindert um eventuelle Arbeitnehmerbeiträge).

Die Variable D.122 beinhaltet insbesondere die unterstellten Sozialbeiträge der Arbeitgeber zur Alters- und Gesundheitsvorsorge. Ferner enthält sie einen Betrag in Höhe des Werts der vorübergehenden Lohn- und Gehaltsfortzahlung der Arbeitgeber an ihre Arbeitnehmer wegen Krankheit, Mutterschaft, Arbeitsunfalls, Invalidität, betriebsbedingter Entlassung usw.

Beispiele werden in der Anlage zu Anhang II gegeben.

**Ref. ESVG 95: 4.10 (Code D.122) und 4.12(c)**

D.1221 *Garantierte Lohn- und Gehaltsfortzahlung im Krankheitsfall*

Diese Variable bezieht sich auf Beträge, die als Lohn- und Gehaltsfortzahlung bei Krankheit, Mutterschaftsurlaub oder Berufsunfall als Ausgleich für den Verdienstausfall vom Arbeitgeber direkt an den Arbeitnehmer gezahlt werden, abzüglich der Erstattungen der Sozialversicherungsträger.

D.1222 *Unterstellte Sozialbeiträge der Arbeitgeber zur Alters- und Gesundheitsvorsorge*

Dieser Bestandteil von D.122 bezieht sich auf unterstellte Zahlungen an Systeme der Alters- und Gesundheitsvorsorge ohne spezielle Deckungsmittel, insbesondere im Sektor Staat. In einigen europäischen Ländern betreiben im Sektor Staat tätige Arbeitgeber ohne spezielle Deckungsmittel finanzierte Rentensysteme entweder für alle Arbeitnehmer oder für bestimmte Gruppen („Beamte“). In diesen Fällen bildet der Arbeitgeber keine speziellen Fonds oder Rückstellungen für die Zahlung von (zukünftigen) Leistungen. Bei diesen Arbeitnehmern müssen die unterstellten Zahlungen der Arbeitgeber an Systeme der Alters- und Gesundheitsvorsorge berücksichtigt werden.

D.1223 *Zahlungen an aus dem Unternehmen ausscheidende Arbeitnehmer*

Dieser Bestandteil bezieht sich auf tatsächlich an entlassene Mitarbeiter gezahlte Beträge (Abfindungen bei Entlassungen und Nichteinhaltung der Kündigungsfrist), sofern diese Zahlungen tarifvertraglich geregelt sind oder nicht bekannt ist, ob eine solche tarifvertragliche Regelung besteht. Zahlungen, die nicht auf einem Tarifvertrag beruhen, sind unter D.11112 zu erfassen.

Zahlungen, die an Arbeitnehmer bei Eintritt in den Ruhestand geleistet werden, z. B. im Rahmen ihres Rentenanspruchs, sind hier *nicht* einzubeziehen.

#### D.1224 Sonstige unterstellte Sozialbeiträge der Arbeitgeber

Diese Position bezieht sich auf alle sonstigen, anderweitig nicht genannten unterstellten Sozialbeiträge der Arbeitgeber wie Studienstipendien für Arbeitnehmer und ihre Familien oder garantierte Lohn- und Gehaltsfortzahlung bei Kurzarbeit. Garantierte Lohn- und Gehaltsfortzahlung bei Kurzarbeit bezieht sich auf direkte Zahlungen des Arbeitgebers an den Arbeitnehmer, abzüglich der Erstattungen der Sozialversicherungsträger an den Arbeitgeber.

#### D.123 Sozialbeiträge der Arbeitgeber für Auszubildende

Diese Variable ist die Summe aus den tatsächlich gezahlten und den unterstellten Beiträgen für Auszubildende. Sofern überhaupt unterstellte Sozialbeiträge für Auszubildende anfallen, fallen diese in der Regel gering aus.

#### **Ref. ESVG 95: 4.09 (Code D.121) 4.10 (Code D.122) und 4.12(b)**

##### D.2 Berufsbildungskosten zu Lasten des Arbeitgebers

Dazu gehören: Aufwendungen für Dienste und Einrichtungen der beruflichen Bildung (auch die für Auszubildende, nicht aber deren Löhne und Gehälter) sowie für Kleinreparaturen und die regelmäßige Unterhaltung von Gebäuden und Anlagen, ausgenommen Personalkosten; Aufwendungen für die Teilnahme an Kursen; Honorare externer Lehrkräfte; Aufwendungen für Lehrmittel und zur Ausbildung dienende Werkzeuge; vom Unternehmen an Berufsbildungsträger entrichtete Beträge usw. Zuschüsse für die berufliche Bildung sind abzuziehen.

#### **Ref. ESVG 95: Vorleistungen**

##### D.3 Sonstige Aufwendungen des Arbeitgebers

Dazu gehören insbesondere:

- Einstellungskosten: die Beträge, die an Personalberatungen, für Stellenanzeigen in der Presse, als Reisekostenerstattung für Vorstellungsgespräche, als Einrichtungsbeihilfe für neu eingestellte Mitarbeiter usw. gezahlt werden. Ausgenommen sind laufende Verwaltungskosten (Bürokosten, Gehälter usw.);
- vom Arbeitgeber gestellte Arbeitskleidung.

Beispiele werden in der Anlage zu Anhang II gegeben.

#### **Ref. ESVG 95: Vorleistungen**

##### D.4 Steuern zu Lasten des Arbeitgebers

Diese Variable umfasst alle Steuern auf die Lohnsumme oder die Beschäftigtenzahl. Diese Steuern werden als Arbeitskosten angesehen.

Die Variable D.4 erstreckt sich auch auf Strafsteuern, die in einigen europäischen Ländern Arbeitgebern auferlegt werden, wenn diese eine zu geringe Zahl von Behinderten beschäftigen, sowie ähnliche Steuern oder Abgaben.

#### **Ref. ESVG 95: 4.23(c) (Code D.29)**

##### D.5 Zuschüsse zugunsten des Arbeitgebers

Dies sind alle in Form von allgemeinen Zuschüssen empfangenen Beträge, die zur Erstattung der gesamten oder eines Teils der Direktvergütung bestimmt sind, nicht jedoch zur Finanzierung der Sozialversicherung oder der Berufsbildung. Nicht enthalten sind Erstattungen der Sozialversicherungsträger oder der Anbieter von Zusatzversicherungen an den Arbeitgeber.

#### **Ref. ESVG 95: 4.37(a) (Code D.39)**

## Anlage zu Anhang II

**Anschauungsbeispiele für die Klassifizierung bestimmter Arbeitskostenbestandteile****D.11111: Mit jedem Arbeitsentgelt gezahlte Direktvergütung, Prämien und Zulagen**(vgl. auch **ESVG 95, 4.03 (a—c, e, g, k), Code D.11)**

Zahlungen, die zum Arbeitskostenbestandteil D.11111 gehören, weisen die folgenden Merkmale auf:

**Sie sind:** Geldtransaktionen von einem Arbeitgeber an einen Arbeitnehmer.

**Sie sind keine:**

- einmaligen oder nicht regelmäßig geleisteten Zahlungen (diese gehören zu D.11112)
- Sachleistungen (diese gehören zu D.1114)
- vermögenswirksamen Leistungen (diese gehören zu D.1112)
- Zahlungen, die sich auf einen spezifischen Zeitraum beziehen, in dem nicht gearbeitet wird (diese gehören zu D.1113 oder — im Fall von Krankheit — zu D.1221).

**Sie können:**

- Prämien für gefährliche Arbeit oder Schichtarbeit sein
- je nach normaler Lohnperiode wöchentlich oder monatlich gezahlt werden
- Ausdruck der Leistung eines Arbeitnehmers oder einer Gruppe von Arbeitnehmern sein.

**Beispiele: Zahlungen, die der Variablen D.11111 zuzuordnen sind**

Bestandteil	Beschreibung
Auslandszulage/Zuschuss zu den Lebenshaltungskosten	Zahlungen an außerhalb ihres Herkunftslandes/Wohnsitzlandes/festen Wohnsitzes tätige Arbeitnehmer zum Ausgleich der Unterschiede bei den Lebenshaltungskosten
Haushaltszulage	Zuschuss zu den Wohnungskosten
Vergütung für Bereitschaft oder Rufbereitschaft	Zahlungen an Arbeitnehmer, die sich außerhalb der normalen Arbeitszeit für Arbeitsleistungen bereithalten müssen
Risiko- oder Gefahrenzulage	Prämie für Arbeitnehmer bei spezifischen arbeitsplatzbezogenen Risiken, z. B. Umgang mit gefährlichen Chemikalien
Zulage für Arbeitszeitverkürzung	(Nicht garantierte) Sonderzahlung zum Ausgleich des gesamten oder eines Teils des Arbeitnehmerentgelts bei Verkürzung der normalen Arbeitszeit (garantierte Zahlungen gehören zu D.1224)
Verkaufsprovisionen	An die Zahl der verkauften Produkte geknüpfte Prämie
Überstundenvergütung	Prämienzahlung für über die normale Arbeitszeit hinaus geleistete Arbeitsstunden
Bleibeanziehung	Ständige Zahlung, die dazu dient, den Arbeitnehmer zum Verbleib bei seinem Arbeitgeber zu ermutigen oder zu verpflichten
Leistungslohn	Auf der Zahl der vom Arbeitnehmer bearbeiteten Erzeugnisse, z. B. Zahl der angefertigten Kleidungsstücke, beruhende Prämien
Schichtzulage	Prämienzahlung für außerhalb der normalen Arbeitszeit, z. B. nachts, geleistete Arbeitsstunden

**D.11112: Nicht mit jedem Arbeitsentgelt gezahlte Direktvergütung, Prämien und Zulagen**(vgl. auch **ESVG 95, 4.03 (f, h, j), Code D.11**)

Zahlungen, die zum Arbeitskostenbestandteil D.11112 gehören, weisen die folgenden Merkmale auf:

**Sie sind:** Geldtransaktionen von einem Arbeitgeber an einen Arbeitnehmer.

**Sie sind keine:**

- mit jedem Arbeitsentgelt geleisteten Zahlungen (diese können zu D.11111 gehören)
- Sachleistungen (diese gehören zu D.1114)
- vermögenswirksamen Leistungen (diese gehören zu D.1112)
- Zahlungen zur Finanzierung eines spezifischen Zeitraums, in dem nicht gearbeitet wird (diese gehören zu D.1113 oder — im Fall von Krankheit — zu D.1221).

**Sie können:**

- ein Zuschuss zu spezifischen Kosten oder Aufwendungen sein
- Ausdruck der Leistung eines Arbeitnehmers oder einer Gruppe von Arbeitnehmern sein
- eine im Arbeitsvertrag oder Tarifvertrag festgelegte obligatorische Zahlung sein
- eine im Ermessen des Arbeitgebers stehende Zahlung sein
- im Jahresverlauf entweder zu variablen Zeitpunkten oder mit bestimmter Periodizität gezahlt werden.

**Beispiele: Zahlungen, die der Variablen D.11112 zuzuordnen sind**

Bestandteil	Beschreibung
Sonderzahlung für langjährige Unternehmenszugehörigkeit	Einmalige Zahlung an den Arbeitnehmer, wenn dieser eine bestimmte Anzahl von Jahren für den Arbeitgeber tätig war
Abschieds- oder Ruhestandsprämie	Unabhängig von Rentenansprüchen geleistete Zahlung beim Ausscheiden aus dem Unternehmen oder dem Erwerbsleben, sofern nicht auf einem Tarifvertrag beruhend. (Ansonsten, oder falls keine Angaben dazu vorliegen, ob solche Sonderzahlungen tarifvertraglich geregelt sind, sind diese Zahlungen unter D.1223 zu erfassen)
Goldener Handschlag	Außertarifliche Sonderzahlungen an Arbeitnehmer, die aus dem Unternehmen ausscheiden. (Ansonsten, oder falls keine Angaben dazu vorliegen, ob solche Sonderzahlungen tarifvertraglich geregelt sind, sind diese Zahlungen unter D.1223 zu erfassen)
Einstellungsanreiz	Einmalige Zahlung an einen neuen Arbeitnehmer bei Aufnahme des Arbeitsverhältnisses
Rückwirkend geleistete Lohn- und Gehaltszahlungen	Rückwirkend geleistete Erhöhungen der Direktvergütung
Fusionsprämie	Einmalige Zahlung an Arbeitnehmer in der Folge einer Unternehmensfusion
Anerkennungsprämien	Sonderzahlung des Arbeitgebers zur Auszeichnung eines Arbeitnehmers oder einer Gruppe von Arbeitnehmern

Bestandteil	Beschreibung
Produktivitätsprämien/Belohnung bei Erreichen von Leistungszielen	Zahlungen, die geleistet werden, wenn ein Arbeitnehmer oder eine Gruppe von Arbeitnehmern vorab festgelegte Ziele erreicht, z. B. in Bezug auf Verkäufe, Kundenservice oder Einhaltung von Haushaltsplänen
Spezielle Feiertagsprämie	In Verbindung mit bestimmten Feiertagen, z. B. zu Weihnachten, geleistete Zahlungen
Unternehmensgewinnbeteiligung und Wertsteigerungsrechte	Vom Unternehmensgewinn abhängige Geldleistung. Wertsteigerungsrechte (stock appreciation rights) stellen eine Art von Unternehmensgewinnbeteiligung dar, mit denen ein Arbeitnehmer den Anspruch auf eine künftige Geldleistung erwirbt, die daran gekoppelt ist, wie sich der Kurs der Aktien dieses Unternehmens in einem bestimmten Zeitraum gegenüber einem bestimmten Basiskurs erhöht. Wertsteigerungsrechte sind zum Zeitpunkt der Zahlung der Geldleistung zu bewerten und müssen sich auf diesen beziehen. Der Kurs zum Zeitpunkt der Gewährung oder die Dauer des Erdienungszeitraums spielen dabei keine Rolle
Quartalsprämie	An Unternehmensgewinn oder -leistung gekoppelte vierteljährliche Zahlung (in der Annahme, dass das Arbeitsentgelt nicht quartalsweise gezahlt wird)
13. oder 14. Monatsgehalt	Jährliche Sonderzahlungen
Betriebliche Jahresprämie	An Unternehmensgewinn oder -leistung gekoppelte jährliche Zahlung

#### D.1113: Vergütung für nicht gearbeitete Tage

##### Beispiele: Zahlungen, die der Variablen D.1113 zuzuordnen sind

Bestandteil	Beschreibung
Urlaubsgeld	Zahlungen an Arbeitnehmer für die Tage, an denen diese aufgrund von Jahresurlaub oder nationalen oder lokalen Feiertagen nicht arbeiten. (Zahlungen des Arbeitgebers an Arbeitnehmer, die aufgrund von Krankheit oder Mutterschaftsurlaub abwesend sind, werden als Arbeitgeberbeiträge zur Sozialversicherung betrachtet und unter D.1221 erfasst)
Sonderurlaub	Zahlungen an Arbeitnehmer für die Tage, an denen diese aus besonderen persönlichen Gründen, z. B. Heirat, Tod von Familienmitgliedern, Gewerkschaftsarbeit, Wehrdienst oder Tätigkeit als Geschworener oder Schöffe, nicht arbeiten. (Zahlungen des Arbeitgebers an Arbeitnehmer, die aufgrund von Krankheit oder Mutterschaftsurlaub abwesend sind, werden als Arbeitgeberbeiträge zur Sozialversicherung betrachtet und unter D.1221 erfasst)

#### D.1114: Löhne und Gehälter in Form von Sachleistungen und ihre Bestandteile

(vgl. ESVG 95: 4.04, 4.05, 4.06 (Code D.11))

##### Beispiele: Löhne und Gehälter, die der Variablen D.1114 zuzuordnen sind

Bestandteil	Beschreibung	Weitere Untergliederung
Produkt rabatte	Der Arbeitgeber verkauft dem Arbeitnehmer Produkte zu ermäßigten Preisen. Das Sacheinkommen ergibt sich aus der Differenz zwischen dem Marktpreis und dem ermäßigten Preis	D.11141
Mietfrei oder mietreduziert bereitgestellter Wohnraum	Der Arbeitgeber zahlt die gesamten oder einen Teil der Wohnkosten des Arbeitnehmers. Auch hier ergibt sich das Sacheinkommen aus dem Vergleich mit dem Marktpreis	D.11142
Nutzung eines Firmenwagens	Der Arbeitgeber kommt für die Betriebskosten eines ihm gehörenden und dem Arbeitnehmer sowohl für die geschäftliche als auch die private Nutzung zur Verfügung gestellten Fahrzeugs auf. (Das Sacheinkommen bezieht sich auf den Wert der privaten Nutzung des Fahrzeugs)	D.11143

Bestandteil	Beschreibung	Weitere Untergliederung
Kostenloses oder subventioniertes Benzin	Der Arbeitgeber bezahlt alle oder einen Teil der Benzin-kosten, die dem Arbeitnehmer bei der privaten Nutzung eines Firmenwagens entstehen. Das Sacheinkommen entspricht dem Geldwert dieser Leistung	D.11143
Aktienkaufpläne	Anteilsbasierte Sachvergütung, bei der Arbeitnehmer im Rahmen des Vergütungspakets Aktien erhalten. Der Arbeitnehmer erhält die Aktien ohne Zeitverzug und zu einem Preis unter dem Marktpreis. (Wertsteigerungsrechte als bar abgeholte Formen der anteilsbasierten Vergütung sind unter D.11112 zu erfassen)	D.11144
Aktioptionen	Anteilsbasierte Sachvergütung, bei der Arbeitnehmer im Rahmen des Vergütungspakets Aktien erhalten. Der Arbeitnehmer erhält das Recht, Aktien zu einem genau festgelegten Zeitpunkt in der Zukunft zu erwerben, und zwar zu einem bereits in der Gegenwart festgesetzten Preis. (Wertsteigerungsrechte als bar abgeholte Formen der anteilsbasierten Vergütung sind unter D.11112 zu erfassen)	D.11144
Kostenlose oder subventionierte Parkplätze im Unternehmen	Der Arbeitgeber stellt dem Arbeitnehmer verbilligte oder unentgeltliche Parkmöglichkeiten zur Verfügung. Das Sacheinkommen entspricht dem Geldwert dieser Leistung	D.11145
Kostenlose oder subventionierte Nutzung eines Mobiltelefons	Der Arbeitgeber stellt ein Mobiltelefon für die geschäftliche und private Nutzung zur Verfügung und übernimmt alle damit verbundenen Kosten. Das Einkommen entspricht dem Geldwert dieser Leistung	D.11145
Kostenlose oder subventionierte Fahrten zwischen Wohnung und Arbeitsplatz	Die dem Arbeitnehmer für Fahrten zwischen der Wohnung und dem Arbeitsplatz entstehenden Kosten werden voll oder zum Teil übernommen. Das Sacheinkommen entspricht wie oben dem Geldwert dieser Leistung	D.11145
Kostenlose oder subventionierte Mahlzeiten	Der Arbeitgeber stellt dem Arbeitnehmer unentgeltliche oder verbilligte Mahlzeiten zur Verfügung. Das Sacheinkommen entspricht wie oben dem Geldwert dieser Leistung	D.11145

### D.121: Tatsächliche Sozialbeiträge der Arbeitgeber

(vgl. ESVG 95: 4.08 (Code D.121) und 4.12(b))

#### Beispiele: Zahlungen, die der Variablen D.121 zuzuordnen sind

Bestandteil	Beschreibung	Weitere Untergliederung
Zahlungen des Arbeitgebers an eine Invaliditätsversicherung	Regelmäßige Zahlungen des Arbeitgebers an die Versicherung	D.1211
Gesetzliche Rentenversicherungsbeiträge des Arbeitgebers	Der Arbeitgeber leistet für die Dauer der Tätigkeit Zahlungen an eine von einer Sozialversicherung, einem Versicherungsunternehmen oder einer rechtlich selbständigen Pensionskasse verwaltete Rentenversicherung	D.1211
Zusätzliche Rentenversicherungsbeiträge des Arbeitgebers	Der Arbeitgeber leistet einen zusätzlichen Beitrag zur Rentenversicherung des Arbeitnehmers	D.1212

**D.122: Unterstellte Sozialbeiträge der Arbeitgeber**

(vgl. ESVG 95, 4.10 (Code D.122) und 4.12(c))

**Beispiele: Zahlungen, die der Variablen D.122 zuzuordnen sind**

Bestandteil	Beschreibung	Weitere Untergliederung
Zahlungen während des Mutterschaftsurlaubs	Der Arbeitgeber leistet während der Mutterschaft direkte Zahlungen an die Arbeitnehmerin als Ausgleich für ihren Verdienstausschlag	D.1221
Unterstellte Sozialbeiträge der Arbeitgeber für Beamtenpensionen	Der Arbeitgeber leistet für die Dauer der Tätigkeit keine Zahlungen an eine Pensionsversicherung. Die Pensionen werden später aus den Eigenmitteln des Arbeitgebers gezahlt	D.1222
Zahlungen an Vorruhestandskassen für Teilzeitarbeitnehmer	Der Arbeitgeber leistet zusätzliche Zahlungen an Vorruhestandskassen für Teilzeitarbeitnehmer	D.1222
Tarifvertragliche Entlassungsabfindungen	Der Arbeitgeber leistet direkte Zahlungen an den Arbeitnehmer beim Ausscheiden aus dem Unternehmen	D.1223
Studienstipendien	Der Arbeitgeber kommt für die gesamten oder einen Teil der Kosten der nicht arbeitsbezogenen, extern durchgeführten Bildungsaktivitäten auf	D.1224
Heirats- oder Geburtsprämie	Zahlung an den Arbeitnehmer aus entsprechendem Anlass	D.1224
Kostenlose oder subventionierte Bildung für Kinder	Die Bildungskosten für die Kinder des Arbeitnehmers werden voll oder teilweise übernommen	D.1224
Zulage für Arbeitszeitverkürzung	Garantierte Zahlung zum Ausgleich des gesamten oder eines Teils des Arbeitnehmerentgelts bei Verkürzung der normalen Arbeitszeit. (Mit jedem Arbeitsentgelt geleistete zusätzliche Zahlungen gehören zu D.11111)	D.1224

**D.2: Kosten der beruflichen Bildung zu Lasten des Arbeitgebers**

(vgl. ESVG 95, Vorleistungen)

**Beispiele: Zahlungen, die der Variablen D.2 zuzuordnen sind**

Bestandteil	Beschreibung
Honorare externer Lehrkräfte	Mit Maßnahmen der beruflichen Bildung der Arbeitnehmer, etwa in Form von internen Seminaren, verbundene Kosten (Subventionen sind, falls vorhanden, hier auszuschließen und unter D.5 zu erfassen)
Aufwendungen für Lehrmittel	Mit Maßnahmen der beruflichen Bildung, etwa in Form von intranetbasierten E-Schulungen, die von spezialisierten Unternehmen entwickelt wurden, verbundene Kosten (Subventionen sind, falls vorhanden, hier auszuschließen und unter D.5 zu erfassen)

**D.3: Sonstige Aufwendungen des Arbeitgebers**

(vgl. ESVG 95, Vorleistungen)

**Beispiele: Zahlungen, die der Variablen D.3 zuzuordnen sind**

Bestandteil	Beschreibung
Bekleidungsbeihilfe	Wird gezahlt bei Tätigkeiten, die spezielle Kleidung erfordern, etwa zum Schutz oder zu Präsentationszwecken, wobei diese nicht zur privaten Nutzung bestimmt ist
Einstellungskosten	Aufwendungen für Personalberatungen oder Stellenanzeigen
Einrichtungs- oder Umzugsbeihilfe	Wird gezahlt, wenn der Arbeitgeber den Wohnort wechseln muss

## ANHANG III

**ÜBERMITTLUNG DER DATEN EINSCHLIESSLICH DER GLIEDERUNGEN NACH WIRTSCHAFTSZWEIGEN, UNTERNEHMENSGRÖSSE UND LÄNDERN ODER REGIONEN**

Es sind drei Dateien zu liefern, die den Tabellen A, B und C entsprechen:

- Tabelle A enthält die nationalen Daten (ein Datensatz je Wirtschaftszweig auf der Ebene der Abschnitte und Abteilungen der NACE Rev. 1.1)
- Tabelle B enthält die nationalen Daten nach Größenklassen (ein Datensatz je Wirtschaftszweig auf der Ebene der Abschnitte und Abteilungen der NACE Rev. 1.1, für jede Größenklasse)
- Tabelle C enthält die regionalen Daten auf der NUTS-1-Ebene (ein Datensatz je Wirtschaftszweig auf der Ebene der Abschnitte und Abteilungen der NACE Rev. 1.1, für jede Region)

Tabelle C ist nicht erforderlich bei den Ländern, deren NUTS-1-Ebene gleichzeitig die nationale Ebene ist. Für einen Teil der Variablen in Anhang I ist nur Tabelle A vorzulegen. Diese Variablen sind in Anhang I gekennzeichnet.

**Kennzeichnung eines Datensatzes**

Die Datensätze werden durch einen Kennsatz sortiert. Er enthält

- das Erhebungsjahr,
- die Art der Tabelle,
- den Code des Landes oder der Region,
- den Wirtschaftszweig und
- die Größenklasse.

Die Übermittlungscodes für

- die Wirtschaftszweige der NACE Rev. 1.1,
- die Unternehmensgrößenklassen und
- die Länder oder Regionen

werden von Eurostat in einem Durchführungspapier festgelegt.

**Vertraulichkeitskennzeichen**

Die für die Tabellen A, B und C übermittelten Einzeldatensätze enthalten hochgerechnete Daten, d. h. Schätzungen, die sich auf die Grundgesamtheit beziehen. Falls unbedingt erforderlich, können Einzeldatensätze als „vertraulich“ gekennzeichnet werden. Das Risiko der Offenlegung vertraulicher Werte kann in den Tabellen A, B oder C auftreten, wenn ein einzelner Datensatz, der sich auf einen bestimmten Wirtschaftszweig, eine bestimmte Größenklasse oder eine bestimmte Region bezieht, eine sehr geringe Zahl von Unternehmen oder örtlichen Einheiten in der Grundgesamtheit enthält. Natürlich ist dieses Risiko größer, wenn sich der Datensatz auf eine oder zwei große Einheiten bezieht. Ebenso kann das Risiko in den Tabellen B oder C aufgrund der zusätzlichen Untergliederung nach Größenklassen bzw. Regionen größer sein. Für die Kennzeichnung „vertraulicher“ Datensätze sind zwei Codes zu verwenden:

„1“ wenn die Daten für einen einzelnen Datensatz in den Tabellen A, B oder C vertraulich sind (!);

„ “ wenn die Daten nicht vertraulich sind, ist ein Leerzeichen „ “ einzufügen (keine Null, kein Strich „-“).

(!) Ist ein einzelner Eintrag als vertraulich gekennzeichnet, ergreift Eurostat die erforderlichen Maßnahmen, um die Vertraulichkeit der für die Tabellen A, B und C übermittelten Daten zu gewährleisten.



**Variablen**

Die angeforderten Variablen sind in Anhang I definiert. Die Werte sind ohne Leerzeichen, Punkte oder Kommas anzugeben (Beispiel: 13967 ist richtig; die folgenden sind falsch: 13 967 oder 13.967 oder 13,967).

Variablen, die fehlen (oder gleich Null sind), sind nach den folgenden Regeln zu *kodieren*:

„NA“: wenn die Variable nicht verfügbar ist (obwohl sie zweifellos existiert und  $> 0$  ist);

„OPT“: wenn die Variable fakultativ ist und nicht angegeben wird;

„0“: für Werte gleich Null oder für Variablen, die im betreffenden Land nicht existieren.

Die Variablen für die Zahl der Arbeitnehmer, die Arbeitszeit und die Zahl der statistischen Einheiten sind als absolute Werte, d. h. als natürliche Zahlen anzugeben (nicht als Dezimalzahlen oder Zehner, Hunderter, Tausender, Millionen usw.).

Die Variablen für die Ausgaben sind in Landeswährung anzugeben. Für die Länder der Eurozone sind die Werte in Euro auszuweisen. Die in den einzelnen Ländern verwendeten Einheiten müssen für alle Variablen identisch sein und als absolute Werte, d. h. als natürliche Zahlen angegeben werden (nicht als Dezimalzahlen oder Zehner, Hunderter, Tausender, Millionen usw.).

**Datenübermittlung**

Die Mitgliedstaaten übermitteln der Kommission (Eurostat) die in dieser Verordnung vorgesehenen Daten und Metadaten in elektronischer Form in einem von Eurostat vorgeschlagenen Standardaustauschformat. Eurostat stellt eine ausführliche Dokumentation über die genehmigten Standards sowie Leitlinien für ihre Anwendung gemäß den Bestimmungen dieser Verordnung zur Verfügung.

---

**Veröffentlichungen des Statistischen Bundesamtes über Arbeitskosten in**

**Fachserien und ähnlichem**

Titel der Veröffentlichung	Erschienen	
	Monat	Jahr
<u>Statistik der Bundesrepublik Deutschland, Band 246/3</u> Aufwendungen der Unternehmen für ihre Arbeitnehmer in Industrie und Handel im Jahre 1957	---	---
<u>Fachserie M, Reihe 15 (Sonderbeitrag)</u> Aufwendungen der Arbeitgeber für Löhne und Lohnnebenkosten in 14 ausgewählten Industriezweigen 1959	April	1962
Aufwendungen der Arbeitgeber für Löhne und Lohnnebenkosten in 8 ausgewählten Industriezweigen 1960	November	1962
Aufwendungen der Arbeitgeber für Löhne und Lohnnebenkosten in ausgewählten Industriezweigen 1961	November	1963
Aufwendungen der Arbeitgeber für Löhne und Lohnnebenkosten in 14 ausgewählten Industriezweigen 1962	August	1964
Aufwendungen der Arbeitgeber für Löhne und Lohnnebenkosten in 8 ausgewählten Industriezweigen 1963	August	1965
Aufwendungen der Arbeitgeber für Löhne und Lohnnebenkosten in ausgewählten Industriezweigen 1964	Oktober	1966
Aufwendungen der Arbeitgeber für Personal- und Personalnebenkosten in Industrie und Handwerk 1966	Dezember	1968
Aufwendungen der Arbeitgeber für Personal- und Personalnebenkosten im Produzierenden Gewerbe 1969	Januar	1973
Aufwendungen der Arbeitgeber für Personal- und Personalnebenkosten im Einzelhandel sowie im Bank- und Versicherungsgewerbe 1970	September	1973
Aufwendungen der Arbeitgeber für Personal- und Personalnebenkosten im Produzierenden Gewerbe 1972	Dezember	1974
<u>Fachserie 16</u> Aufwendungen der Arbeitgeber im Groß- und Einzelhandel sowie im Bank- und	Februar	1977
Aufwendungen der Arbeitgeber im Produzierenden Gewerbe 1975	April	1978
Aufwendungen der Arbeitgeber im Produzierenden Gewerbe 1978	September	1981
Aufwendungen der Arbeitgeber im Groß- und Einzelhandel sowie im Bank- und Versicherungsgewerbe 1978	Dezember	1981
Aufwendungen der Arbeitgeber im Produzierenden Gewerbe 1981	September	1983
Aufwendungen der Arbeitgeber im Groß- und Einzelhandel sowie im Bank- und Versicherungsgewerbe 1981	Februar	1984
Arbeitskosten im Produzierenden Gewerbe 1984	September	1986
Arbeitskosten im Groß- und Einzelhandel sowie im Bank- und Versicherungsgewerbe 1984	Dezember	1986
Arbeitskosten im Produzierenden Gewerbe 1988	Oktober	1990
Arbeitskosten im Groß- und Einzelhandel sowie Bank- und Versicherungsgewerbe 1988	November	1990
Arbeitskosten im Produzierenden Gewerbe 1992	September	1995
Arbeitskosten in ausgewählten Dienstleistungsbereichen 1992	Dezember	1995
Arbeitskosten im Produzierenden Gewerbe und ausgewählten Dienstleistungsbereichen 1996, Heft 1 - Erste Ergebnisse für Deutschland -	Februar	1999

### Fachserien und ähnlichem

Titel der Veröffentlichung	Erschienen	
	Monat	Jahr
Arbeitskosten im Produzierenden Gewerbe 1996, Heft 2 - Ergebnisse für das frühere Bundesgebiet sowie die neuen Länder und Berlin-Ost -	Juni	1999
Arbeitskosten in ausgewählten Dienstleistungsbereichen 1996, Heft 3 - Ergebnisse für das frühere Bundesgebiet sowie die neuen Länder und Berlin-Ost -	August	1999
Ergebnisse der Arbeitskostenerhebung 2000 für Deutschland	Januar	2003
Arbeitskosten im Produzierenden Gewerbe und ausgewählten Dienstleistungsbereichen 2000, Heft 1 - Ergebnisse für Deutschland -	Februar	2003
Arbeitskosten im Produzierenden Gewerbe und ausgewählten Dienstleistungsbereichen 2000, Heft 2 - Ergebnisse für das frühere Bundesgebiet sowie für die neuen Länder und Berlin Ost -	März	2003
Arbeitskosten im Produzierenden Gewerbe und ausgewählten Dienstleistungsbereichen 2004, Heft 1 - Ergebnisse für Deutschland -	Januar	2007
Arbeitskosten im Produzierenden Gewerbe und ausgewählten Dienstleistungsbereichen 2004, Heft 2 - Ergebnisse für das frühere Bundesgebiet einschließlich Berlin -	Januar	2007
Arbeitskosten im Produzierenden Gewerbe und ausgewählten Dienstleistungsbereichen 2004, Heft 3 - Ergebnisse für die neuen Länder -	Januar	2007
Arbeitskosten im Produzierenden Gewerbe und ausgewählten Dienstleistungsbereichen 2008, Heft 1 - Ergebnisse für Deutschland -	Dezember	2010
Arbeitskosten im Produzierenden Gewerbe und ausgewählten Dienstleistungsbereichen 2008, Heft 2 - Ergebnisse für das frühere Bundesgebiet einschließlich Berlin -	Dezember	2010
Arbeitskosten im Produzierenden Gewerbe und ausgewählten Dienstleistungsbereichen 2008, Heft 3 - Ergebnisse für die neuen Länder -	Dezember	2010
Arbeitskosten im Produzierenden Gewerbe und ausgewählten Dienstleistungsbereichen 2012, Heft 1 - Ergebnisse für Deutschland -	August	2014
Arbeitskosten im Produzierenden Gewerbe und ausgewählten Dienstleistungsbereichen 2012, Heft 2 - Ergebnisse für das frühere Bundesgebiet einschließlich Berlin -	August	2014
Arbeitskosten im Produzierenden Gewerbe und ausgewählten Dienstleistungsbereichen 2012, Heft 3 - Ergebnisse für die neuen Länder -	August	2014
Arbeitskosten im Produzierenden Gewerbe und ausgewählten Dienstleistungsbereichen 2016, Heft 1 - Ergebnisse für Deutschland -	Oktober	2018
Arbeitskosten im Produzierenden Gewerbe und ausgewählten Dienstleistungsbereichen 2016, Heft 2 - Ergebnisse für das frühere Bundesgebiet einschließlich Berlin -	Oktober	2018
Arbeitskosten im Produzierenden Gewerbe und ausgewählten Dienstleistungsbereichen 2016, Heft 3 - Ergebnisse für die neuen Länder -	Oktober	2018
<u>Pressebrochüren</u>		
Wie entwickeln sich die Arbeitskosten? – Der neue vierteljährliche Arbeitskostenindex für Deutschland	Juni	2005
Was kostet Arbeit in Deutschland? - Ergebnisse der Arbeitskostenerhebung 2004 Presseexemplar	August	2006

**"Wirtschaft und Statistik"**

Titel des Aufsatzes	Erschienen	
	Heft	Jahr
Die Aufwendungen der Unternehmen für ihre Arbeitnehmer im Jahr 1955	5	1958
Die Aufwendungen der Unternehmen für ihre Arbeitnehmer im Jahr 1957	7	1960
Die Aufwendungen der Arbeitgeber für Löhne und Lohnnebenkosten in 14 ausgewählten Industriezweigen 1959	4	1962
Die Lohnkosten in 14 Industriezweigen der Europäischen Wirtschaftsgemeinschaft im Jahr 1959	6	1962
Die Aufwendungen der Arbeitgeber für Löhne und Lohnnebenkosten in 8 ausgewählten Industriezweigen 1960	2	1963
Die Aufwendungen der Arbeitgeber für Löhne und Lohnnebenkosten in ausgewählten Industriezweigen 1961	8	1963
Die Lohnnebenkosten in 8 Industriezweigen der Europäischen Wirtschaftsgemeinschaft im Jahr 1960	11	1963
Die Aufwendungen der Arbeitgeber für Löhne und Lohnnebenkosten in 14 ausgewählten Industriezweigen 1962	6	1964
Die Lohnkosten in 13 Industriezweigen der Europäischen Wirtschaftsgemeinschaft im Jahre 1961	9	1964
Aufwendungen der Arbeitgeber für Löhne und Lohnnebenkosten in 8 ausgewählten Industriezweigen 1963	6	1965
Die Lohnnebenkosten in 15 Industriezweigen der Europäischen Wirtschaftsgemeinschaft 1962	7	1965
Die Aufwendungen der Arbeitgeber für Personal- und Personalnebenkosten in 13 ausgewählten Industriezweigen 1964	9	1966
Die Aufwendungen der Arbeitgeber für Personal- und Personalnebenkosten im Produzierenden	10	1968
Aufwendungen der Arbeitgeber für Personal- und Personalnebenkosten im Straßenverkehrsgewerbe 1967	7	1969
Personal- und Personalnebenkosten im Produzierenden Gewerbe 1969	4	1973
Personal- und Personalnebenkosten im Produzierenden Gewerbe 1972	1	1975
Personalkosten im Groß- und Einzelhandel sowie im Bank- und Versicherungsgewerbe 1974	12	1976
Personal- und Personalnebenkosten im Produzierenden Gewerbe 1975	12	1977
Personalkosten im Produzierenden Gewerbe 1978	5	1981
Personalkosten im Groß- und Einzelhandel sowie im Bank- und Versicherungsgewerbe 1978	11	1981
Arbeitskosten im Produzierenden Gewerbe 1981	7	1983
Arbeitskosten im Groß- und Einzelhandel sowie im Bank- und Versicherungsgewerbe 1981	1	1984
Verbreitung der betrieblichen Altersversorgung im Produzierenden Gewerbe - Ergebnisse der Arbeitskostenerhebung -	8	1984
Arbeitskosten im Produzierenden Gewerbe 1984	8	1986
Arbeitskosten im Groß- und Einzelhandel sowie im Bank- und Versicherungsgewerbe 1984	1	1987
Arbeitskosten im Produzierenden Gewerbe 1988	7	1990
Arbeitskosten im Groß- und Einzelhandel sowie im Bank- und Versicherungsgewerbe 1988	10	1990
Arbeitskosten im Produzierenden Gewerbe 1992	5	1995

"Wirtschaft und Statistik"

Titel des Aufsatzes	Erschienen	
	Heft	Jahr
Arbeitskosten in ausgewählten Dienstleistungsbereichen 1992	10	1995
Arbeitskosten im Produzierenden Gewerbe und ausgewählten Dienstleistungsbereichen 1996	2	1999
Auf dem Weg zum Europäischen Arbeitskostenindex	8	2004
Neuer Konjunkturindikator: Der vierteljährliche Arbeitskostenindex	11	2005
Möglichkeiten der Erfassung von Arbeitszeiten in Unternehmensbefragungen	7	2006
Neukonzeption der Arbeitskostenerhebung	10	2006
Arbeitskostenerhebung 2008	9	2010
Arbeitskostenerhebung 2012	12	2014

# Arbeitskostenerhebung

Erhebung der Struktur der Arbeitskosten nach § 5  
Verdienststatistikgesetz



2020

Erscheinungsfolge: Alle vier Jahre  
Erschienen am 31/05/2022

Ihr Kontakt zu uns:  
[www.destatis.de/kontakt](http://www.destatis.de/kontakt)

# Kurzfassung

- 1 Allgemeine Angaben zur Statistik** **Seite 3**
- Grundgesamtheit: Betriebe von Unternehmen mit zehn und mehr Beschäftigten.
  - Erhebungseinheiten: Unternehmen mit zehn und mehr Beschäftigten.
  - Berichtszeitraum: 2020.
  - Periodizität: Alle vier Jahre.
  - Rechtsgrundlagen: Verordnung (EG) Nr. 530/1999, Verdienststatistikgesetz (VerdStatG) vom 21. Dezember 2006), zuletzt geändert durch Artikel 1 des Gesetzes vom 12. August 2020 (BGBl. I S. 1872).
  - Qualitätssicherung: Internationale Standards (ILO, EU) wurden berücksichtigt.
  - Qualitätsbewertung: Genaue Statistik für Verhältniswerte (Durchschnitte und Anteile).
- 2 Inhalte und Nutzerbedarf** **Seite 4**
- Inhalte der Statistik: Kosten je Inputeinheit Arbeit, insbesondere Kosten je Arbeitsstunde, in der Gesamtwirtschaft und nach Branchen. Detaillierte Zusammensetzung der Arbeitskosten nach Kostenarten.
  - Nutzer: Bundesregierung, Landesregierungen, Europäische Kommission, Arbeitgeber- und Arbeitnehmerorganisationen, wirtschafts- und sozialwissenschaftliche Forschung, Unternehmen.
- 3 Methodik** **Seite 5**
- Datengewinnung: Befragung einer repräsentativen Stichprobe von Unternehmen unter Auskunftspflicht bzw. Berechnungen für Betriebe des öffentlichen Dienstes anhand der Personalstandstatistik. Die Meldung erfolgte in der Regel elektronisch per Online-Formular.
  - Datenaufbereitung: Umfangreiche Überprüfungen der gemeldeten Daten. Bei fehlenden Angaben oder Unstimmigkeiten Rückfragen bei den Auskunftspflichtigen, keine Imputationen.
  - Hochrechnung: Gebundene Hochrechnung (GREG).
- 4 Genauigkeit und Zuverlässigkeit** **Seite 8**
- Stichprobenbedingte Fehler: Insgesamt gering, für kleine Branchen teilweise erheblich.
  - Nicht-Stichprobenbedingte Fehler: Insgesamt gering, Gründe: kaum Antwortausfälle, hohe Genauigkeit der bedeutendsten Kostenarten (Bruttoverdienste, Sozialversicherungsbeiträge) - sie entstammen der Personalverwaltung der Betriebe. Solide Ergebnisse für die tatsächlich geleisteten Arbeitsstunden der Beschäftigten durch ergänzende maschinelle Berechnung. Untererfassung von Bildungseinrichtungen von privaten Trägern.
  - Revisionen: Keine. Alle veröffentlichten Daten gelten als endgültig.
- 5 Aktualität und Pünktlichkeit** **Seite 9**
- Aktualität: Erste Ergebnisse wurden 18 Monate nach dem Berichtszeitraum veröffentlicht.
  - Pünktlichkeit: Ergebnisse lagen zum gesetzlich vorgeschriebenen bzw. zum geplanten Zeitpunkt vor.
- 6 Vergleichbarkeit** **Seite 10**
- Räumliche Vergleichbarkeit: EU-weit auf NUTS1-Ebene vergleichbar (in Deutschland: Bundesländer). Keine Ergebnisse auf Ebene der Kreise und Gemeinden.
  - Zeitliche Vergleichbarkeit: Vor Berichtsjahr 2004 wegen unterschiedlicher Abdeckung von Wirtschaftszweigen auf das Produzierende Gewerbe beschränkt. Ab 2004 uneingeschränkte Vergleichbarkeit für Ergebnisse als Summe aller Branchen, durch Umstieg auf WZ 2008 in der Erhebung 2008 bedingte Vergleichbarkeit in einzelnen Wirtschaftszweigen mit 2004.
- 7 Kohärenz** **Seite 10**
- Ziel ist die Kohärenz mit Ergebnissen der Vierteljährlichen Verdiensterhebung, des Arbeitskostenindex und der Volkswirtschaftlichen Gesamtrechnungen. Arbeitskostenindex, Jahresschätzung Arbeitskosten und Volkswirtschaftliche Gesamtrechnungen nutzen die Daten als Input.
- 8 Verbreitung und Kommunikation** **Seite 11**
- Alle Veröffentlichungen sind im Internet frei zugänglich. Es gibt Pressemitteilungen, Fachserien-Veröffentlichungen, Daten in Online-Datenbanken, einen Artikel über die Methode der Statistik.
- 9 Sonstige fachstatistische Hinweise** **Seite 11**
- Es gibt keine sonstigen fachstatistischen Hinweise.

# 1 Allgemeine Angaben zur Statistik

## 1.1 Grundgesamtheit

Betriebe von Unternehmen mit zehn und mehr Beschäftigten des Produzierenden Gewerbes und des Dienstleistungsbereichs [Abschnitte B bis S der Klassifikation der Wirtschaftszweige, Ausgabe 2008 (WZ 2008)].

## 1.2 Statistische Einheiten (Darstellungs- und Erhebungseinheiten)

- Darstellungseinheiten: Betriebe.
- Erhebungseinheiten (Wirtschaftsabschnitte B bis N, Q bis S und Wirtschaftsgruppen P85.5 und P85.6 der WZ 2008): Unternehmen. Für die Wirtschaftsabteilung O84 und die Wirtschaftsgruppen P85.1, P85.2, P85.3 und P85.4 der WZ 2008 wurden die Daten nicht erhoben, sondern vornehmlich auf Grundlage der Personalstandstatistik berechnet. Für die Wirtschaftsgruppe Q86.1 wurde der kleinere Teil der Daten berechnet (und zwar für rechtlich unselbstständige Krankenhäuser der öffentlichen Hand), der größere Teil erhoben.

## 1.3 Räumliche Abdeckung

Deutschland, früheres Bundesgebiet (einschließlich Berlin), neue Länder, Bundesländer.

## 1.4 Berichtszeitraum/-zeitpunkt

Kalenderjahr 2020.

## 1.5 Periodizität

Alle vier Jahre.

## 1.6 Rechtsgrundlagen und andere Vereinbarungen

- Europäische Union: Verordnung (EG) Nr. 530/1999 des Rates vom 9. März 1999 zur Statistik über die Struktur der Verdienste und der Arbeitskosten (ABl. EG Nr. L 63 S. 6), geändert durch Anhang III Nr. 86 der Verordnung (EG) Nr. 1882/2003 des Europäischen Parlaments und des Rates vom 29. September 2003 (ABl. EU Nr. L 284 S. 1), Artikel 14 der Verordnung (EG) Nr. 1893/2006 des Europäischen Parlaments und des Rates vom 20. Dezember 2006 (ABl. EU Nr. L 39 S. 1) und Nr. 3.4. des Anhangs der Verordnung (EG) Nr. 596/2009 des Europäischen Parlaments und des Rates vom 18. Juni 2009 (ABl. EU Nr. L 188 S. 14). Verordnung (EG) Nr. 1726/1999 der Kommission vom 27. Juli 1999 zur Durchführung der Verordnung (EG) Nr. 530/1999 des Rates zur Statistik über die Struktur der Verdienste und der Arbeitskosten in Bezug auf Definition und Übermittlung der Informationen über Arbeitskosten, geändert durch Verordnung (EG) Nr. 1737/2005 der Kommission vom 21. Oktober 2005 (ABl. EU Nr. L 279 S. 11) und Artikel 1 der Verordnung (EG) Nr. 973/2007 der Kommission vom 20. August 2007 (ABl. EU Nr. L 216 S. 10).
- Bundesrepublik Deutschland: Gesetz über die Statistik der Verdienste und Arbeitskosten (Verdienststatistikgesetz - VerdStatG) vom 21. Dezember 2006 (BGBl. I S. 3291), zuletzt geändert durch Artikel 1 des Gesetzes vom 12. August 2020 (BGBl. I S. 1872). Bundesstatistikgesetz vom 22. Januar 1987 (BGBl. I S. 462, 565), das zuletzt durch Artikel 1 des Gesetzes vom 21. Juli 2016 (BGBl. I S. 1768) geändert worden ist.

## 1.7 Geheimhaltung

### 1.7.1 Geheimhaltungsvorschriften

Die erhobenen Einzelangaben werden nach § 16 Bundesstatistikgesetz (BStatG) grundsätzlich geheim gehalten. Die Namen und Adressen der Befragten werden in keinem Fall an Dritte weitergegeben. Nach § 16 Abs. 6 BStatG ist es möglich, den Hochschulen oder sonstigen Einrichtungen mit der Aufgabe unabhängiger wissenschaftlicher Forschung für die Durchführung wissenschaftlicher Vorhaben anonymisierte Einzelangaben zur Verfügung zu stellen. Die Pflicht zur Geheimhaltung besteht für alle Personen, die Empfänger von Einzelangaben sind.

### 1.7.2 Geheimhaltungsverfahren

In Tabellen werden Zellen unterdrückt, wenn der Zellenwert Rückschlüsse auf eine Einzelangabe zulässt (primäre Geheimhaltung). Zusätzlich werden weitere Zellen unterdrückt, damit primär geheimgehaltene Zellenwerte nicht durch Differenzenbildung aufgedeckt werden können (sekundäre Geheimhaltung).

## 1.8 Qualitätsmanagement

### 1.8.1 Qualitätssicherung

Eine Bund-Länder-Arbeitsgruppe der Fachreferenten der statistischen Ämter begleitete alle Arbeitsschritte der Erhebung von der rechtlichen und methodischen Vorbereitung bis zur Veröffentlichung der statistischen Ergebnisse. Die Arbeitsgruppe traf sich in regelmäßigen Sitzungen drei bis viermal pro Jahr. Der Fragebogen der Erhebung berücksichtigte die harmonisierten Definitionen der Verordnung (EG) Nr. 1737/2005 der Kommission (siehe Rechtsgrundlagen), Standards der Internationalen Arbeitsorganisation (ILO) zur Gestaltung und Durchführung der Erhebung wurden beachtet. Die gemeldeten Daten wurden in den Statistischen Ämtern der Länder umfangreichen Überprüfungen auf Vollständigkeit und Plausibilität unterzogen. Im Zweifelsfall wurden die Auskunftspflichtigen aufgefordert, die Meldung zu überprüfen und sie zu bestätigen oder zu korrigieren.



## 1.8.2 Qualitätsbewertung

- **Positiv:** Die erhobenen Angaben der bedeutendsten Kostenarten (Bruttoverdienste, Sozialversicherungsbeiträge) sind von vergleichsweise großer Genauigkeit. Sie stammen meist aus der Personalverwaltung der Betriebe, die internen sowie externen Prüfungen unterliegt. Das gilt nicht immer für Angaben über die Arbeitszeiten und Ausfallzeiten. Diese wurden teilweise von den Betrieben geschätzt. Alle Angaben wurden von den Statistischen Ämtern der Länder umfangreichen Überprüfungen unterzogen, die nachweislich zu erheblichen Verbesserungen der Genauigkeit führten. Die Zahl der abgedeckten Beschäftigten war mit 11,4 Millionen außerordentlich hoch, sodass der unvermeidbare Zufallsfehler der Stichprobe vergleichsweise gering ausfiel. Auch bestand eine Pflicht zur Auskunft, sodass Verzerrungen durch selektive Teilnahme bzw. Nichtteilnahme ausgeschlossen werden können.
- **Negativ:** Beschäftigte in Unternehmen mit weniger als zehn Beschäftigten wurden wegen der einschlägigen Maßgabe des EU-Rechts nicht erfasst. Die Ergebnisse decken somit ca. ein Viertel der Beschäftigten Deutschlands nicht ab, was sich auch im Rahmen der Hochrechnung nicht korrigieren ließ. Alle Ergebnisse beziehen sich deshalb auf die Grundgesamtheit, d. h. auf alle Beschäftigten in Unternehmen mit zehn und mehr Beschäftigten, nicht aber auf alle Beschäftigten in Deutschland. Das beeinträchtigt die Aussagekraft der Statistik, insbesondere von Absolutangaben, die deshalb von den statistischen Ämtern nicht aktiv veröffentlicht werden. Kaum beeinträchtigt sind jedoch Zeitvergleiche. Letzteres gilt nur, sofern die verglichenen Berichtszeiträume identische Wirtschaftszweige abdecken (siehe 6.2). Ebenfalls kaum beeinträchtigt sind internationale Vergleiche - der wichtigste Zweck dieser Statistik -, weil die Nichterfassung der Kleinstunternehmen in allen EU-Mitgliedstaaten gilt.

## 2 Inhalte und Nutzerbedarf

### 2.1 Inhalte der Statistik

#### 2.1.1 Inhaltliche Schwerpunkte der Statistik

In der Arbeitskostenerhebung werden der Input sowie sämtliche Kosten des Produktionsfaktors Arbeit im Kalenderjahr erfasst. Der Input wird in vier verschiedenen Maßen gemessen: als Jahresdurchschnitt der Beschäftigungsverhältnisse sowie der Vollzeiteneinheiten, als Summe der bezahlten Arbeitsstunden und als Summe der tatsächlich geleisteten Arbeitsstunden. Die Kosten werden detailliert erfasst und aufgliedert. Für Auszubildende, für geringfügig Beschäftigte und für Beamte werden Arbeitsinput und Arbeitskosten getrennt erfasst, sodass ein getrennter Ausweis sowie ein Ein- oder Ausschluss im Ausweis grundsätzlich möglich wird.

Die Arbeitskostenerhebung ermöglicht Aussagen über die Höhe und die strukturelle Zusammensetzung der Kosten je Inputeinheit Arbeit. Der wichtigste Indikator sind die Nettoarbeitskosten je geleistete Arbeitsstunde in der Gesamtwirtschaft bzw. nach Branchen und nach Größe des Unternehmens. Weitere wichtige Indikatoren sind der Anteil der Lohnnebenkosten an den Arbeitskosten - insbesondere der gesetzlichen Lohnnebenkosten - sowie die Zahl der tatsächlich geleisteten Arbeitsstunden je Vollzeitbeschäftigten.

#### 2.1.2 Klassifikationssysteme

- **Gebiet:** Systematik der Gebietseinheiten für die Statistik NUTS („Nomenclature des unités territoriales statistiques“, Stand 31.12.2020).
- **Wirtschaftszweig:** Klassifikation der Wirtschaftszweige, Ausgabe 2008 (WZ 2008).

#### 2.1.3 Statistische Konzepte und Definitionen

##### Arbeitskosten

Die Arbeitskosten umfassen die Gesamtheit aller von den Arbeitgebern im Zusammenhang mit der Beschäftigung von Arbeitskräften getragenen Aufwendungen. Die Definitionen der Verordnung (EG) Nr. 1737/2005 der Kommission und die Empfehlungen der Internationalen Arbeitsorganisation (ILO, An integrated system of wages statistics) werden berücksichtigt.

Zu den Bruttoarbeitskosten zählen:

- die Bruttoverdienste (D.11) und
- alle Lohnnebenkosten, dazu zählen:
  - die Sozialbeiträge der Arbeitgeber (D.12), dazu zählen:
    - die gesetzlichen Arbeitgeberbeiträge zur Sozialversicherung,
    - die Aufwendungen für die betriebliche Altersversorgung,
    - die unterstellten Sozialbeiträge der Arbeitgeber (Entgeltfortzahlung, Abfindungen sowie Altersversorgung und Beihilfen für Beamte),
  - die Kosten der beruflichen Aus- und Weiterbildung (D.2),
  - Anwerbungskosten und Berufskleidung (D.3),
  - sowie Steuern und Abgaben auf die Beschäftigung (D.4).

Die Nettoarbeitskosten (D) ergeben sich aus den Bruttoarbeitskosten durch Abzug der Lohnsubventionen (D.5).

Das auch aus den Volkswirtschaftlichen Gesamtrechnungen bekannte Arbeitnehmerentgelt (D.1) ist die Summe aus Bruttoverdiensten (D.11) und Sozialbeiträgen der Arbeitgeber (D.12).

### Arbeitsinput

Als Maßeinheiten des Arbeitsinputs werden primär Vollezeiteinheiten (Vollzeitäquivalente) und geleistete Arbeitsstunden (B.1) verwendet. Geleistete Arbeitsstunden sind jener Teil des Arbeitsvolumens, der von den Beschäftigten tatsächlich geleistet wird. Sie umfassen also nicht bezahlte Ausfallstunden, wie zum Beispiel für Urlaub oder Krankheit. Vollezeiteinheiten sind alle Vollzeitbeschäftigten sowie die entsprechend ihrer geleisteten Arbeitsstunden in Vollzeitarbeitsplätze umgerechneten Teilzeitbeschäftigten, geringfügig Beschäftigten und Auszubildenden.

## 2.2 Nutzerbedarf

In Deutschland werden die Ergebnisse der Statistik von der Bundesregierung und den Landesregierungen, den Arbeitgeber- und Arbeitnehmerorganisationen, den regionalen Vertretungen der gewerblichen Wirtschaft, der wirtschafts- und sozialwissenschaftlichen Forschung sowie von Unternehmen und Unternehmensberatungen genutzt. Für diese Nutzer steht vor allem der internationale Vergleich von Branchenergebnissen im Fokus, also die Höhe der Arbeitskosten je Arbeitsstunde in Deutschland gegenüber anderen Staaten der EU bzw. weltweit. Politisch ist ferner die zeitliche Entwicklung des Anteils der Lohnnebenkosten, insbesondere der gesetzlich induzierten, von Bedeutung. Beide Nutzungen dienen der Beobachtung und Beurteilung der Wettbewerbsfähigkeit Deutschlands als Produktionsstandort.

Auch auf Ebene der Europäischen Union (Eurostat) dominieren vergleichende Auswertungen zur Beurteilung von Aspekten der Wettbewerbsfähigkeit. Neben den Indikatoren Arbeitskosten je Stunde und Anteil der Lohnnebenkosten spielt hier noch der Vergleich der tatsächlich geleisteten Stunden je Beschäftigten eine Rolle.

## 2.3 Nutzerkonsultation

Informationen über den Datenbedarf der Hauptnutzer, ihre Beurteilung von Vollständigkeit oder Redundanz sowie ihre Zufriedenheit mit den angebotenen Daten wurden nicht gezielt gesammelt.

Die Bundesministerien, die Statistischen Ämter der Länder, die kommunalen Spitzenverbände sowie Vertreter aus Wirtschaft und Wissenschaft sind im Statistischen Beirat vertreten, der nach § 4 BStatG das Statistische Bundesamt in Grundsatzfragen berät. Fachspezifische Fragen oder Anregungen werden dabei in den vom Statistischen Beirat eingesetzten Fachausschuss „Preise und Verdienste“ eingebracht und auch in den Referentenbesprechungen „Verdienste und Arbeitskosten“ diskutiert. Neben den institutionalisierten Gremien steht die Verdienststatistik in einem andauernden Dialog mit Verbänden, Firmen, Universitäten und Privatnutzern, deren aus der praktischen Arbeit entstehenden Wünsche ebenfalls in die Weiterentwicklung der Statistik einfließen.

## 3 Methodik

### 3.1 Konzept der Datengewinnung

Die Daten wurden vor allem durch eine Erhebung gewonnen. Für den Großteil des öffentlichen Dienstes lagen jedoch bereits genügend Daten vornehmlich aus der Personalstandstatistik vor, sodass auf eine Erhebung verzichtet und stattdessen eine Berechnung durchgeführt wurde.

Darstellungseinheiten (Betriebe) der Wirtschaftsabschnitte B bis N, Q bis S und Wirtschaftsgruppen P85.5 und P85.6

Primärerhebung bei einer Stichprobe. Die Auswahlgrundlage der Stichprobe umfasste alle Unternehmen mit zehn und mehr sozialversicherungspflichtig Beschäftigten der Abschnitte B bis N, Q bis S und der Gruppen P85.5 und P85.6 der WZ 2008 soweit es sich um Einheiten handelte, die

- im Jahr 2020 wirtschaftlich aktiv tätig waren (Gültigkeitsdatum 01.01.2020),
- nicht in einem Insolvenzverfahren befindlich waren,
- keine Arbeitsgemeinschaft oder einen Firmenzusammenschluss darstellten,
- mindestens zehn sozialversicherungspflichtig Beschäftigte mit einem Bezugsdatum 01.01.2018 oder jünger aufwiesen.

Von den wirtschaftlichen Einheiten des Wirtschaftszweigs P85 wird – zum Ausschluss einer doppelten Erfassung in den aus der Personalstandstatistik gewonnenen Erhebungsdaten – zusätzlich gefordert, dass sie im statistischen Unternehmensregister beim Merkmal „Institutioneller Sektor“ nicht mit „Staat“ gekennzeichnet sind.

Die Stichprobe wurde als einstufige Klumpenstichprobe realisiert. Eine Klumpenstichprobe lag insofern vor, als jedes Unternehmen der Stichprobe für alle seine Betriebe Daten melden musste. Die Auswahlgrundlage bildete der aktuelle Stand des statistischen Unternehmensregisters im Statistischen Bundesamt im August 2020. Die Auswahlgrundlage wurde geschichtet nach dem Bundesland des Unternehmens (16 Bundesländer), dem Wirtschaftszweig des Unternehmens (81 Abteilungen) und der Zahl der Beschäftigten des Unternehmens (fünf Größenklassen). Der Stichprobenumfang betrug 32 000 Unternehmen, der Auswahlatz im Durchschnitt 8,4 %. Große Unternehmen wurden mit weit höheren Auswahlätzen einbezogen, Unternehmen mit 1 000 und mehr Beschäftigten wurden zu 100 % erfasst

(sogenannte Totalschichten). Durch die 32 000 Unternehmen der Stichprobe wurden etwa 328 000 Betriebe mit 11,4 Millionen Beschäftigten erfasst.

Darstellungseinheiten (Betriebe) der Wirtschaftsabteilung O84, der Wirtschaftsgruppen P85.1, P85.2, P85.3 und P85.4 sowie eines Teils der Wirtschaftsgruppe Q86.1 der WZ 2008 (Großteil des öffentlichen Dienstes)

Die Daten wurden nicht primärstatistisch erhoben, sondern aus anderen Statistiken abgeleitet. Wichtigste Basisstatistik war dabei die Personalstandstatistik 2020. Die Personalstandstatistik ist eine Vollerhebung der Beschäftigten des öffentlichen Dienstes.

Es kommt zu keiner Überlappung der primärstatistisch erhobenen Betriebe und derer, für die die Angaben aus sekundären Quellen abgeleitet wurden. Die Quote der gemeinsamen Einheiten beträgt somit Null.

### 3.2 Vorbereitung und Durchführung der Datengewinnung

Primärerhebung: Die Befragung wurde dezentral von den Statistischen Ämtern der Länder durchgeführt. Die Merkmale wurden durch eine schriftliche Befragung der ausgewählten Unternehmen erhoben. Auskunftspflichtig waren dabei die Inhaber, der in die Erhebung einbezogenen Unternehmen sowie die mit deren Leitung Beauftragten. Der Fragebogen befindet sich im Anhang. Nahezu alle Auskunftspflichtigen (99,8 %) übermittelten die Angaben elektronisch über das formularbasierte Meldeverfahren IDEV (Internet Datenerhebung im Verbund).

Abbildung 1: Zeitlicher Verlauf der Feldarbeit der Arbeitskostenerhebung 2020

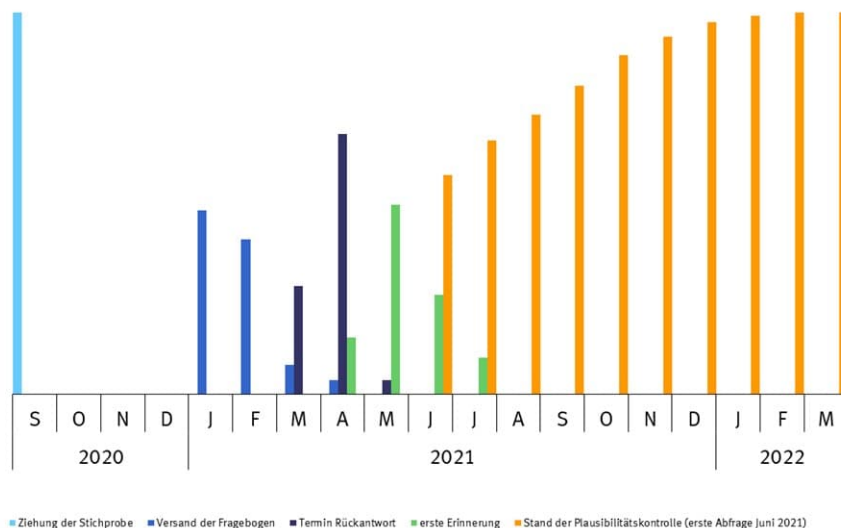

Datenberechnung: Die Daten der wichtigsten Basisstatistik, der Personalstandstatistik, lagen im Statistischen Bundesamt vor, eine Datengewinnung war nicht nötig. Die ergänzend verwendeten Ergebnisse der Finanzstatistik lagen ebenfalls im Statistischen Bundesamt vor. Die im Jahr 2020 gültigen tariflichen Parameter (Sonderzahlungen, Arbeitszeiten, Urlaubsanspruch) wurden Tarifverträgen entnommen, die im Statistischen Bundesamt für die Tarifstatistiken gesammelt werden. Angaben über Krankheitstage, Beitragssätze zur Sozialversicherung und andere Parameter wurden einschlägigen Veröffentlichungen entnommen. Aggregierte Daten über die Zusatzversorgung der öffentlichen Hand wurden von den Einrichtungen der Zusatzversorgung geliefert.

### 3.3 Datenaufbereitung (einschl. Hochrechnung)

#### Korrektur fehlender Werte (Item-Non-Response)

Primärerhebung: Obwohl ein Großteil der Erhebungsmerkmale den betrieblichen Datenbanken der Entgeltabrechnung beziehungsweise der Personalwirtschaft entnommen wurde, kam es zu zahlreichen fehlerhaften Meldungen. Die Unstimmigkeiten wurden durch Rückfragen und Nachmeldungen im direkten Kontakt mit den Auskunftspflichtigen durch die Statistischen Ämter der Länder korrigiert. Verbleibende fehlende Angaben wurden anhand von plausiblen Vergleichswerten individuell ergänzt.

Um die Belastung der Auskunftspflichtigen zu minimieren, wurden nicht alle Zielmerkmale direkt erhoben. Die Zielmerkmale Beiträge an den Pensions-Sicherungs-Verein VVaG und Ausgleichsabgabe nach Schwerbehindertenrecht wurden komplett aus Daten berechnet, die die jeweiligen Einzugsstellen bereitstellten. Für andere Zielmerkmale wurden Merkmale erhoben, die besser zum Rechnungswesen der Unternehmen passten und aus denen die Zielmerkmale berechnet wurden. Die Berechnungen mit dem vermutlich bedeutsamsten Potential nicht-stichprobenbedingter Fehler werden im Folgenden beschrieben. Die Quantifizierung der tatsächlich eingetretenen Fehler ist nicht möglich.

### Schätzungen von Ergebnissen für örtliche Einheiten (Betriebe)

Die detaillierten Angaben zu Arbeitnehmern, Arbeitskosten und Arbeitsstunden konnte das Unternehmen als Ganzes als eine Unternehmensmeldung, mit ihren Unternehmensteilen, statt für jede einzelne örtliche Einheit melden. Die zur Erstellung der Statistik unverzichtbaren Angaben der örtlichen Einheiten wurden dann auf wenige Kernmerkmale beschränkt: Bundesland, Wirtschaftszweig, Beschäftigte, Verdienstsumme, bezahlte Stunden. Alle örtlichen Einheiten eines Bundeslandes und Wirtschaftszweiges konnten dabei im Dienstleistungsbereich vom Unternehmen zu einer Sammelmeldung zusammengefasst werden. Die Statistischen Landesämter errechneten die eigentlichen Zielmerkmale der örtlichen Einheiten maschinell durch proportionale Aufteilung der Unternehmensmeldung anhand der Kernmerkmale. Hierbei fand der Aspekt der strukturell noch immer unterschiedlich ausgeprägten Arbeitskostenstrukturen in Ost- und Westdeutschland Berücksichtigung, indem die Anteile der Kostenarten von Unternehmen mit ausschließlich Betrieben im Osten und nur Betrieben im Westen auf diejenigen Unternehmen übertragen wurden, die Betriebe sowohl im Osten als auch im Westen hatten.

Das Verfahren bedeutete letztlich eine gleichmäßige, nivellierende Verteilung der Arbeitskosten eines Mehrbetriebsunternehmens auf die Wirtschaftszweige und Bundesländer seiner örtlichen Einheiten. Die gewählten Kernmerkmale stellten sicher, dass dies zwar für die Struktur, jedoch kaum für das Niveau der Arbeitskosten galt. Aber auch für die Struktur ist der nivellierende Effekt meist beschränkt: Der Anteil der Arbeitskosten (D) eines Wirtschaftsabschnitts, der aus Meldungen stammt, die zu mehr als 25 % auch örtliche Einheiten anderer Wirtschaftsabschnitte abdecken, lag zwischen 1,3 % im Wirtschaftsabschnitt K und 28,7 % im Wirtschaftsabschnitt B. Der Median lag bei 6,09 %. Für die tiefere Gliederung nach Wirtschaftsabteilungen lag der Median des Anteils bei 7,18 %. Für fast alle Wirtschaftszweige sind keine kritischen Auswirkungen des Schätzverfahrens anzunehmen. Gewisse Beeinträchtigungen können allenfalls für die Wirtschaftsabteilungen S91 sowie C27 und C37 vermutet werden, mit Anteilen von 26 % bis 43 %.

- Schätzung von D.1113 Vergütung für nicht gearbeitete Tage, D.1221\* Entgeltfortzahlung im Krankheitsfall, D.11111 Entgelt für die geleistete Arbeitszeit

Nur ein kleiner Teil der Unternehmen kann diese Merkmale unmittelbar und ohne umfangreiche Berechnungen berichten. Deshalb wurden im Fragebogen grundsätzlich nicht die Merkmale D.1113 und D.1221\* erfragt, sondern stellvertretend die über alle Vollzeitbeschäftigten aufsummierten nicht gearbeiteten Tage wegen Urlaub (SUM\_U), Krankheit (SUM\_K) und Sonstigem (SUM\_S). Die Summe der nicht gearbeiteten gesetzlichen Feiertage (SUM\_F) wurde maschinell geschätzt. Die Größen wurden nur für Vollzeitbeschäftigte erhoben, weil Teilzeitbeschäftigte das Ergebnis wegen unterschiedlicher Arbeitszeitmodelle verzerren könnten. Für jede örtliche Einheit wurden dann näherungsweise die Zielmerkmale D.11111, D.1113 und D.1221\* durch Aufteilung der regelmäßig gezahlten Verdienste (D.11111+D.1113+D.1221\*) anhand der Anteile gearbeiteter bzw. nicht gearbeiteter Tage an allen Arbeitstagen des Jahres (2020: 262 bei Fünf-Tage-Woche) geschätzt:

$$D.1113\_i = (D.11111 + D.1113 + D.1221^*) * SUM\_i / [262 * A.11] \quad i = U, F, S$$

$$D.1221^* = (D.11111 + D.1113 + D.1221^*) * SUM\_K / [262 * A.11]$$

$$D.11111 = (D.11111 + D.1113 + D.1221^*) - D.1113 - D.1221^*$$

D.1221\* bezeichnet hier den Hauptbestandteil von D.1221, die Entgeltfortzahlung im Krankheitsfall. Der zweite Bestandteil von D.1221, der Arbeitgeberzuschuss zum Mutterschaftsgeld, wird später hinzuaddiert. A.11 bezeichnet die jahresdurchschnittliche Zahl der Vollzeitbeschäftigten (ohne Auszubildende).

- Schätzung der Merkmale tatsächlich geleistete Stunden der Vollzeitbeschäftigten (B.11), der Teilzeitbeschäftigten (B.12) und der Auszubildenden (B.13)

Die Merkmale über die Zahl der geleisteten Stunden erwiesen sich in vergangenen Erhebungen stets als besonders schwierig zu erheben, denn nur ein Teil der Unternehmen konnte sie dem betrieblichen Rechnungswesen entnehmen. Die gemeldeten Angaben zu den geleisteten Stunden wurden in den Kontext errechneter Grenzwerte gesetzt. Für diese wurde im Grundsatz von den statistischen Ämtern die Zahl der berechneten geleisteten Stunden ermittelt, indem von der erhobenen Zahl der bezahlten Stunden jene Stunden in Abzug gebracht wurden, die auf bezahlte, aber nicht gearbeitete Tage für Urlaub, Krankheit, Feiertage und Sonstiges entfielen (erhobene SUM\_i, siehe oben). Die Ausfalltage wurden dazu anhand der gemeldeten Wochenarbeitszeit in Ausfallstunden umgerechnet. Zusätzlich wurde bei Vollzeitbeschäftigten der von den erhobenen bezahlten Stunden nicht erfasste Auf- oder Abbau unbezahlter Überstunden durch wirtschaftsabschnittsweise Zuschätzung von Angaben der Arbeitszeitvolumenrechnung des Institutes für Arbeitsmarkt- und Berufsforschung berücksichtigt. Bei Auszubildenden wurden zusätzlich je Kopf 280 Berufsschulstunden in Abzug gebracht, der Wert entstammt einer Empfehlung der Kultusministerkonferenz zur Gestaltung von Rahmenlehrplänen.

Datenberechnung: Die Merkmale wurden aus den verfügbaren Merkmalen der Personalstandstatistik abgeleitet bzw. auf deren Basis berechnet. Nur wenige Merkmale der Personalstandstatistik konnten direkt übernommen werden. Dazu zählten die vertragliche Arbeitszeit, der Anteil an der normalen Arbeitszeit eines vollzeitbeschäftigten Arbeitnehmers sowie der Bruttomonatsverdienst im Juni 2020 (auf das Kalenderjahr 2020 hochgerechnet). Alle anderen Merkmale wurden berechnet. Die Berechnungen bzw. Ableitung der Annahmen stützten sich auf Ergebnisse der Finanzstatistik,

tarifliche Parameter (Sonderzahlungen, Arbeitszeiten, Urlaubsanspruch), Angaben über Krankheitstage, Beitragssätze zur Sozialversicherung bzw. zur Zusatzversorgung der öffentlichen Hand.

#### Korrektur von echten Antwortausfällen (Unit-Non-Response)

Primärerhebung: Die gesetzliche Verpflichtung zur Auskunft sicherte eine sehr hohe Unit-Response-Quote: 97,5 % der auskunftspflichtigen Unternehmen meldeten. Der Unit-Non-Response wurde im Rahmen der Hochrechnung korrigiert.

Datenberechnung: Kein Unit-Non-Response möglich.

#### Hochrechnung

Es wurde eine gebundene Hochrechnung nach der Methode Generalised regression estimator (GREG) durchgeführt. Die für GREG typischen Hilfsvariablen waren die Anzahlen der Vollzeitbeschäftigten, der Teilzeitbeschäftigten und der geringfügig entlohnten Beschäftigten des Unternehmens im Jahresdurchschnitt 2020 laut Verwaltungsdatenspeicher 2020 der statistischen Ämter.

### **3.4 Preis- und Saisonbereinigung; andere Analyseverfahren**

Eine Preis- oder Saisonbereinigung erfolgte nicht.

### **3.5 Beantwortungsaufwand**

Primärerhebung: Nach Messungen im direkten Zusammenhang mit der Erhebung der Arbeitskostenerhebung 2020 benötigte ein Auskunftspflichtiger durchschnittlich rund 7,5 Stunden, um den Fragebogen auszufüllen. Alle Befragten zusammen genommen entspricht dies (bei einem unterstellten Lohnkostensatz von 46,03 Euro pro Stunde) Kosten von rund elf Mill. Euro. Maßnahmen zur Entlastung der Auskunftspflichtigen: Die gesetzliche Obergrenze von 34 000 Unternehmen wurde mit 32 000 nicht ausgeschöpft. Eine Rotation der Meldepflichtigen wurde erfolgreich durchgeführt: Nur 14,1 % der Unternehmen der Stichprobe hatten bereits zum vorherigen Berichtsjahr 2016 gemeldet. Unter kleinen Unternehmen mit 10 bis 49 Beschäftigten waren lediglich 0,8 % bereits vier Jahre zuvor Melder.

Datenberechnung: Kein Beantwortungsaufwand.

## **4 Genauigkeit und Zuverlässigkeit**

### **4.1 Qualitative Gesamtbewertung der Genauigkeit**

Die statistischen Ergebnisse sind vergleichsweise genau. Zum einen sind die einzelnen erhobenen Angaben von sehr großer Genauigkeit, wenn sie unmittelbar aus der Personalverwaltung der Betriebe stammen, die internen sowie externen Prüfungen unterliegt. Das trifft aber nicht für alle Merkmale zu, beispielsweise nicht immer für die Angaben zur Arbeitszeit und zu Ausfalltagen. Diese wurden teilweise von den Unternehmen geschätzt. Alle Angaben wurden von den Statistischen Ämtern der Länder umfangreichen Überprüfungen unterzogen, die nachweislich zu erheblichen Verbesserungen der Genauigkeit führten. Zum anderen ist der Stichprobenumfang hinreichend groß, sodass der unvermeidbare Zufallsfehler der Stichprobe zumindest für die Gesamtwirtschaft vergleichsweise gering ausfällt. Auch bestand eine Pflicht zur Auskunft, sodass Verzerrungen durch selektive Teilnahme bzw. Nichtteilnahme ausgeschlossen werden können.

### **4.2 Stichprobenbedingte Fehler**

Der relative Standardfehler für den wichtigsten Indikator, Nettoarbeitskosten je geleistete Stunde, betrug 0,2 %. Nach Branchen aufgegliederte Ergebnisse haben höhere relative Standardfehler. Auf Ebene der 82 abgedeckten Wirtschaftsabteilungen der WZ 2008 lag der relative Standardfehler des Indikators zwischen 0 und 9,2 %. In der Regel nahm die Präzision mit der Zahl der Beschäftigten der Branche zu.

Für einzelne, in der Grundgesamtheit stark streuende Merkmale, ergaben sich deutlich höhere relative Standardfehler, zum Beispiel für Aufwendungen für die betriebliche Altersversorgung (0,8 %) und Lohnsubventionen (2,7 %).

### **4.3 Nicht-Stichprobenbedingte Fehler**

#### Systematische Fehler durch Mängel in der Erfassungs-/Auswahlgrundlage

Primärerhebung: Die Auswahlgrundlage bildete der aktuelle Stand des statistischen Unternehmensregisters im Statistischen Bundesamt im August 2020. Die Übererfassungsquote der Zufallsstichprobe von 32 000 Unternehmen aus dem Unternehmensregister betrug 2,4 %. Vierundzwanzig von 1 000 Stichprobenunternehmen gehörten somit nicht zur Grundgesamtheit. Davon hatten 13 ihre Tätigkeit eingestellt, sechs lagen unterhalb der Abschneidegrenze, zwei waren Doppelerfassungen und eins lag aufgrund der wirtschaftlichen Tätigkeit außerhalb des Erfassungsbereichs.

Datenberechnung: Die wichtigste Basisstatistik war die Personalstandstatistik 2020. Sie ist eine Vollerhebung aller Beschäftigten des öffentlichen Dienstes und der Einrichtungen in privater Rechtsform mit überwiegend öffentlicher Beteiligung. Verwendet wurde ausschließlich der Teil des öffentlichen Dienstes. Hier wies die Erfassungsgrundlage keine nennenswerten systematischen Mängel auf.

Die Auswahlgrundlage der Primärerhebung und der Abdeckungsbereich der Datenberechnung mussten so aufeinander abgestimmt werden, dass es weder zu Doppelerfassungen noch zu Abdeckungslücken kommt. Beides kann zu Verzerrungen der Ergebnisse führen. Die Abgrenzung erfolgte anhand des Wirtschaftszweigs. Doppelerfassungen konnten

so weitgehend ausgeschlossen werden, Abdeckungslücken jedoch nicht. Die bedeutsamste Abdeckungslücke besteht in Kindergärten, Schulen und Hochschulen in privater Trägerschaft, die zu den Wirtschaftsgruppen P85.1 bis P85.4 gehören und die nicht in der Personalstandstatistik erfasst werden. Inwieweit Ergebnisse dadurch verzerrt sind, ist nicht bekannt.

#### Verzerrungen durch Antwortausfälle auf Ebene der Einheiten und Merkmale

Primärerhebung: Ebene der Einheiten: Die gesetzliche Verpflichtung zur Auskunft sicherte eine sehr niedrige Quote echter Antwortausfälle (Unit-Non-Response). 2,5 % der auskunftspflichtigen Unternehmen meldeten nicht. Der Unit-Non-Response wurde im Rahmen der Hochrechnung kompensiert. Ebene der Merkmale: In der Arbeitskostenerhebung werden alle Merkmale als Pflichtmerkmale erhoben. Das Erhebungsinstrument IDEV lässt keine Antwortausfälle bei einzelnen Merkmalen zu.

Datenberechnung: Kein Antwortausfall möglich.

Die Berechnung der Daten für die Wirtschaftszweige O (vollständig), P (überwiegend) und Q86.1 (teilweise) auf Basis vor allem der Personalstandstatistik beruht auf vielen Modellannahmen, deren Potential für nicht-stichprobenbedingte Fehler nicht quantifiziert werden kann. Die wichtigsten Aspekte des Verfahrens sind folgende: Das Grundgerüst der Schätzung bildeten die auf nahezu individueller Ebene vorliegenden Datensätze von 4,3 Mill. Beschäftigten des öffentlichen Dienstes aus der Personalstandstatistik zum 30. Juni 2020 mit dem steuerpflichtigen Bruttomonatsverdienst im Juni 2020 und den verdienstbestimmenden Merkmalen, darunter Beschäftigungsbereich (Arbeitgeber), Besoldungs-, Vergütungs- und Lohngruppe sowie vertragliche Wochenarbeitszeit. Für jeden Datensatz wurden der Bruttojahresverdienst sowie die daran gekoppelten zusätzlichen Kosten der Arbeitgeber für Sozialversicherung und betriebliche Altersversorgung geschätzt. Ferner wurden Ergebnisse der Finanzstatistik zu den Beihilfen für Beamte und den Kosten für die berufliche Aus- und Weiterbildung sowie Geschäfts- und Rechnungsergebnisse der Unfallversicherungsträger der öffentlichen Hand verarbeitet. Für Beamte wurden analog zum Verfahren in den Volkswirtschaftlichen Gesamtrechnungen unterstellte Sozialbeiträge der Arbeitgeber für die Altersversorgung errechnet. Eine Schätzung der Sachleistungen, des Arbeitgeberzuschusses zum Mutterschaftsgeld, der Anwerbungskosten und Abfindungen war nicht möglich. Hier wurden Ergebnisse der Primärerhebung eingesetzt. In der Schätzung der Arbeitszeit konnten Überstunden bzw. Zeitarbeitskonten nicht berücksichtigt werden.

#### Verzerrungen durch Mess- und Aufbereitungsfehler

Primärerhebung: Die gemeldeten Daten wurden umfangreichen Prüfungen auf Plausibilität unterzogen. Im Zweifelsfall wurden die Auskunftspflichtigen zur Korrektur aufgefordert. Am häufigsten wurden die Merkmale zu Arbeitszeit und Ausfalltagen, die für die Berechnung der Zahl der tatsächlich geleisteten Arbeitsstunden benötigt wurden, korrigiert. Hier lag die Quote der korrigierten Fälle je nach Merkmal zwischen neun Prozent aller Meldungen (sonstige bezahlte arbeitsfreie Tage der Vollzeitbeschäftigten) und 26 % (bezahlte Stunden der Vollzeitbeschäftigten). Die Korrekturen haben viele Fehler behoben, jedoch ist anzunehmen, dass bei häufig korrigierten Merkmalen auch unentdeckte Restfehler eher häufig auftreten und Verzerrungen auslösen können.

Datenberechnung: Für die wichtigste Basisstatistik, die Personalstandstatistik, sind keine hier relevanten bekannten Verzerrungen bekannt (siehe [„Qualitätsbericht - Personalstandstatistik 2020“](#)).

## **4.4 Revisionen**

### **4.4.1 Revisionsgrundsätze**

Es werden keine vorläufigen Ergebnisse veröffentlicht. Daher gelten veröffentlichte Daten als endgültig.

### **4.4.2 Revisionsverfahren**

Es werden keine vorläufigen Ergebnisse veröffentlicht. Daher gelten veröffentlichte Daten als endgültig.

### **4.4.3 Revisionsanalysen**

Es werden keine vorläufigen Ergebnisse veröffentlicht. Daher gelten veröffentlichte Daten als endgültig.

## **5 Aktualität und Pünktlichkeit**

### **5.1 Aktualität**

Erste Ergebnisse wurden 18 Monate nach dem Ende des Berichtsjahres veröffentlicht (Pressemitteilung vom 04. Juli 2022).

Da die Erhebung rückblickend Angaben für das gesamte Berichtsjahr erfasst, kann sie erst im Januar des auf das Berichtsjahr folgenden Jahres beginnen. Die Feld- und Aufbereitungsphase dauert angesichts der vielen Erhebungsmerkmale und der zahlreichen Rückfragen und Korrekturen bis zum März/April des zweiten, auf das Berichtsjahr folgenden Jahres.

### **5.2 Pünktlichkeit**

Eine Statistik ist pünktlich, wenn die Ergebnisse zu dem vorab geplanten und ggf. bekannt gegebenen Termin veröffentlicht werden. Die Ergebnisse dieser Statistik wurden Eurostat pünktlich vor dem gesetzlich festgelegten Termin (30. Juni 2022) am 30. Mai 2022 übermittelt. Die nationale Veröffentlichung der Ergebnisse erfolgte ebenfalls pünktlich mit der Freigabe der Online-Datenbank und einer ersten Pressemitteilung am 04. Juli 2022.

## 6 Vergleichbarkeit

### 6.1 Räumliche Vergleichbarkeit

Die Erhebung basiert auf Verordnungen der Europäischen Union, wird in allen Mitgliedstaaten durchgeführt und entsprechend sind die Ergebnisse EU-weit vergleichbar, in tiefster regionaler Ebene nach NUTS1 [„Nomenclature des unités territoriales statistiques“ (Systematik der Gebietseinheiten für die Statistik)], was in Deutschland den Bundesländern entspricht. Ergebnisse auf Ebene der Kreise und Gemeinden können nicht erstellt werden, denn diese Angaben werden nicht erfasst.

### 6.2 Zeitliche Vergleichbarkeit

Die Erhebung deckte in der jüngeren Vergangenheit folgende Wirtschaftszweige ab:

- 1992: Abschnitte C, D, E, F, G (teilweise), J (teilweise) der Klassifikation der Wirtschaftszweige, Ausgabe 1993
- 1996, 2000: Abschnitte C, D, E, F, G, H, J der Klassifikation der Wirtschaftszweige, Ausgabe 1993
- 2004: Abschnitte C bis O der Klassifikation der Wirtschaftszweige, Ausgabe 2003
- 2008, 2012, 2016, 2020: Abschnitte B bis S der Klassifikation der Wirtschaftszweige, Ausgabe 2008

Die einbezogenen Wirtschaftszweige haben großen Einfluss auf alle statistischen Ergebnisse. Für zeitliche Vergleiche ist es unabdingbar, identische Wirtschaftszweige zu Grunde zu legen. Auf Basis der jeweiligen Veröffentlichungen lassen sich die Ergebnisse für das Produzierende Gewerbe ab Berichtsjahr 1966 als längste verfügbare Zeitreihe zusammenstellen. In der Datenbank GENESIS-Online des Statistischen Bundesamtes sind Ergebnisse ab Berichtsjahr 1992 verfügbar.

Die Ergebnisse der Arbeitskostenerhebung 2020 sind trotz methodischer Änderung bei der Schätzung örtlicher Einheiten (Betriebe) aus Unternehmensmeldungen (siehe 4.3) uneingeschränkt mit Ergebnissen der Erhebung 2008, 2012 und 2016 vergleichbar.

Für die Abgrenzung B bis S bedeutet dies hinsichtlich des Qualitätsindikators „Länge der Zeitreihe mit vergleichbaren Werten“, dass aktuell vier Referenzperioden direkt vergleichbar sind.

## 7 Kohärenz

### 7.1 Statistikübergreifende Kohärenz

Die Arbeitskostenerhebung bildet mit Arbeitskostenindex und Jahresschätzung Arbeitskosten das integrierte System der Statistiken zu Arbeitskosten. Die drei Statistiken sind definitorisch aufeinander abgestimmt. Arbeitskostenindex und Jahresschätzung Arbeitskosten werden anhand der Arbeitskostenerhebung im September 2022 revidiert (Benchmarking). Dadurch besteht maximale Kohärenz der drei Statistiken.

Die bedeutsamste Arbeitskostenart, das Arbeitnehmerentgelt (D.1), ist definitorisch mit der gleichnamigen Kostenart des Europäischen Systems Volkswirtschaftlicher Gesamtrechnungen (ESVG) abgestimmt, sodass grundsätzlich Kohärenz zu den Volkswirtschaftlichen Gesamtrechnungen besteht. Die Arbeitskostenerhebung gliedert das Arbeitnehmerentgelt (D.1) jedoch detaillierter als die Volkswirtschaftlichen Gesamtrechnungen. Unterschiedliche Ergebnisse lassen sich auf unterschiedliche Abdeckungsbereiche (die Arbeitskostenerhebung deckt Unternehmen mit weniger als zehn Beschäftigten nicht ab) und unterschiedliche Buchungsmethoden zurückführen.

Bruttoverdienst und bezahlte Arbeitsstunden wurden im Fragebogen analog zur Vierteljährlichen Verdiensterhebung erhoben. Trotz einiger Unterschiede in der Abdeckung (Altersteilzeit) lagen die erhobenen Ergebnisse für das Berichtsjahr 2020 dicht beieinander: durchschnittlicher Bruttostundenverdienst (einschließlich Sonderzahlungen, ohne Auszubildende): Arbeitskostenerhebung 25,75 Euro, Vierteljährliche Verdiensterhebung 25,40 Euro. Bei Vergleichen auf Basis von Veröffentlichungen ist jedoch zu beachten, dass die Arbeitskostenerhebung den Bruttoverdienst nicht wie erhoben veröffentlicht, sondern korrigiert in Abgrenzung der Definition der Kostenart D.11. Dieser Verdienstbegriff enthält nicht die Entgeltfortzahlung im Krankheitsfall.

### 7.2 Statistikinterne Kohärenz

Statistikinterne Kohärenz ist das Ausmaß, zu dem für die beschriebene Statistik Ergebnisse zu unterschiedlichen Merkmalen konsistent sind.

Für diese Statistik sind bis auf eine Ausnahme keine internen Inkohärenzen bekannt. In den Datenberechnungen für den Großteil des öffentlichen Dienstes gelang es nicht, eine mit privatwirtschaftlichen Unternehmen vergleichbare Größe des Unternehmens festzulegen. Die Ergebnisse wurden einheitlich der höchsten Größenklasse „Unternehmen mit 1 000 und mehr Beschäftigten“ zugeordnet. Die Ergebnisse der Wirtschaftsabteilungen O84 und P85 sind in der Gliederung nach der Größe des Unternehmens nur unter Beachtung dieser Einschränkung mit anderen Wirtschaftszweigen vergleichbar.

### 7.3 Input für andere Statistiken

Die Arbeitskostenerhebung stellt alle vier Jahre die Basisdaten bereit, die vom Arbeitskostenindex (EVAS-Statistik 62421) vierteljährlich und von der Jahresschätzung Arbeitskosten (EVAS-Statistik 62431) jährlich fortgeschrieben werden.

Ergebnisse zum Arbeitnehmerentgelt (D.1) werden in den Volkswirtschaftlichen Gesamtrechnungen des Bundes und der Länder (EVAS-Statistik 81111) verwendet.

Ergebnisse zu arbeitgeberfinanzierten Sozialleistungen werden in der Berechnung des Sozialbudgets des Bundesministeriums für Arbeit und Soziales verwendet.

## **8 Verbreitung und Kommunikation**

### **8.1 Verbreitungswege**

#### Pressemitteilungen

Pressemitteilung vom 04. Juli 2022.

Alle Pressematerialien sind kostenlos erhältlich auf der Internet-Seite des Statistischen Bundesamtes (<http://www.destatis.de>) unter „Presse“.

#### Veröffentlichungen

Fachserie 16 „Verdienste und Arbeitskosten“, Arbeitskosten im Produzierenden Gewerbe und im Dienstleistungsbereich.

#### Online-Datenbank

Die Datenbank GENESIS-Online (<https://www-genesis.destatis.de/genesis/online>) des Statistischen Bundesamtes enthält Ergebnisse für Bund und Länder.

Eurostat (<http://epp.eurostat.ec.europa.eu>) unterhält unter Statistiken nach Themenbereich -> Thema Bevölkerung und soziale Bedingungen -> Arbeitsmarkt -> Arbeitskosten -> Arbeitskostenerhebung eine Online-Datenbank mit Ergebnissen aller Mitgliedstaaten.

Die Internationale Arbeitsorganisation (<http://www.ilo.org/ilostat/faces/home/statisticaldata>) unterhält eine Online-Datenbank mit Ergebnissen vieler Staaten: Browse by subject -> Labour cost -> Mean nominal hourly labour cost per employee.

#### Zugang zu Mikrodaten

Mikrodaten sind nicht verfügbar.

#### **Sonstige Verbreitungswege**

Ergebnisse für Bundesländer können über die Homepage des jeweiligen Landesamtes abgerufen werden. Diese sind u. a. über die Homepage des Statistischen Bundesamtes zu erreichen (<http://www.destatis.de>). Ergänzend werden Ergebnistabellen im Statistikportal angeboten.

Die Statistischen Ämter des Bundes und der Länder geben allen Interessenten Auskunft über Ergebnisse und führen ggf. auf Wunsch weitere Auswertungen durch.

### **8.2 Methodenpapiere/Dokumentation der Methodik**

Günther, R.: „Arbeitskostenerhebung 2012“ in Wirtschaft und Statistik 12/2014, S. 782ff.

### **8.3 Richtlinien der Verbreitung**

#### **Veröffentlichungskalender**

Die Veröffentlichungen dieser Statistik werden nicht im Jahresveröffentlichungskalender des Statistischen Bundesamtes angekündigt. Pressemitteilungen des Statistischen Bundesamtes bezüglich dieser Statistik werden wie alle Pressemitteilungen freitags 10:00 Uhr in der Terminvorschau für die Folgewoche angekündigt.

#### Zugriff auf den Veröffentlichungskalender

Die Terminvorschau der Pressemitteilungen ist auf der Internetseite des Statistischen Bundesamtes (<http://www.destatis.de>) öffentlich einsehbar.

#### Zugangsmöglichkeiten der Nutzer/-innen

Alle Veröffentlichungen stehen allen Nutzern zum selben Zeitpunkt zur Verfügung.

## **9 Sonstige fachstatistische Hinweise**

Es gibt keine sonstigen fachstatistischen Hinweise.



**Arbeitskostenerhebung 2020**

Angaben zum Unternehmen

**AKE**

Rücksendung bitte bis

 Ansprechperson für Rückfragen  
(freiwillige Angabe)

Name:

Vielen Dank für Ihre Mitarbeit.

Telefon oder E-Mail:

 Bitte beachten Sie bei der Beantwortung der Fragen die Erläuterungen zu **1** bis **50** auf den Seiten 1 bis 5 in der separaten Unterlage.

 Identnummer  
(bei Rückfragen bitte angeben)

Identnummer

**Beachten Sie:**

Die Erhebung richtet sich an Personen des öffentlichen und privaten Rechts, insbesondere Unternehmen, Körperschaften und Stiftungen sowie Anstalten des öffentlichen Rechts (Gesamteinheiten), sowie an deren räumlich getrennte Teile, insbesondere die Haupt- und Zweigniederlassungen sowie die Betriebe von Unternehmen (Teileinheiten), soweit bei ihnen Personen in einem Beschäftigungsverhältnis stehen. Als Unternehmen gelten auch Einrichtungen, die eine der in § 18 Absatz 1 Nummer 1 Satz 2 des Einkommensteuergesetzes bezeichneten (freiberuflichen) Tätigkeiten betreiben. Falls Sie sich nicht sicher sind, ob dies auf Sie zutrifft, wenden Sie sich bitte an das oben angegebene statistische Amt.

Bestehen mehrere Betriebsstätten bzw. Niederlassungen, füllen Sie bitte zusätzlich die Bogen „Angaben zu Unternehmensteilen“ aus. Bitte beachten Sie dabei die „Hinweise für Unternehmen mit mehreren Betriebsstätten oder Niederlassungen“.

Die Zahlen in eckigen Klammern nach den Erhebungsmerkmalen im Fragebogen verweisen auf wichtige Ausführungen in den „Erläuterungen zum Fragebogen“. Die dreistelligen Nummern direkt neben den auszufüllenden Feldern bezeichnen die Fragebogenpositionen, auf die in den „Erläuterungen zum Fragebogen“ bei Bedarf verwiesen wird.

**A Allgemeine Angaben**
**Beschreibung der wirtschaftlichen Tätigkeit des Unternehmens**

Nachfolgend sind nur dann Eintragungen erforderlich, falls die Tätigkeit von unseren Vorgaben abweicht. Bei Ausführung verschiedenartiger Tätigkeiten bitte diejenige angeben, in der die überwiegende Anzahl der Beschäftigten tätig ist.

 010            
Bitte nicht ausfüllen.

noch:

Identnummer \_\_\_\_\_

## A Allgemeine Angaben

### Geschäftsjahr, wenn abweichend vom Kalenderjahr

**i** Alle Angaben sollen sich auf das Kalenderjahr 2020 beziehen. Stimmt Ihr Geschäftsjahr nicht mit dem Kalenderjahr 2020 überein, legen Sie bitte nur für die Angaben, für die keine Kalenderjahresangaben vorliegen, das Geschäftsjahr zu Grunde. Das zu Grunde liegende Geschäftsjahr sollte bis 31. März 2021 enden. Der Zeitraum sollte 12 Monate umfassen.

vom	bis
012U1 <input style="width: 100%;" type="text"/>	012U2 <input style="width: 100%;" type="text"/>
TT MM JJJJ	TT MM JJJJ

## B Beschäftigte im Kalenderjahr 2020 **1**

**i** Nicht einzubeziehen sind Beamte und Beamtinnen, Personen, die keinen Verdienst für ihre Leistung erhalten (ehrenamtlich Tätige und Ähnliche), tätige Inhaber/Inhaberinnen, Mitinhaber/Mitinhaberinnen und Familienangehörige ohne Arbeitsvertrag, ausschließlich auf Provisions- oder Honorarbasis bezahlte Personen, Personen im Vorruhestand, Personen in Arbeitsgelegenheiten mit Mehraufwandsentschädigung (sogenannte Ein-Euro-Jobs) und Leiharbeiter/Leiharbeiterinnen.

Monat	Zahl der Beschäftigten am Monatsende			
	Vollzeitbeschäftigte <b>2</b>	Teilzeitbeschäftigte (einschließlich Altersteilzeit) <b>3</b>	Geringfügig Beschäftigte <b>4</b>	Auszubildende <b>5</b>
Januar .....	025 <input style="width: 100%;" type="text"/>	026 <input style="width: 100%;" type="text"/>	027 <input style="width: 100%;" type="text"/>	028 <input style="width: 100%;" type="text"/>
Februar .....	029 <input style="width: 100%;" type="text"/>	030 <input style="width: 100%;" type="text"/>	031 <input style="width: 100%;" type="text"/>	032 <input style="width: 100%;" type="text"/>
März .....	033 <input style="width: 100%;" type="text"/>	034 <input style="width: 100%;" type="text"/>	035 <input style="width: 100%;" type="text"/>	036 <input style="width: 100%;" type="text"/>
April .....	037 <input style="width: 100%;" type="text"/>	038 <input style="width: 100%;" type="text"/>	039 <input style="width: 100%;" type="text"/>	040 <input style="width: 100%;" type="text"/>
Mai .....	041 <input style="width: 100%;" type="text"/>	042 <input style="width: 100%;" type="text"/>	043 <input style="width: 100%;" type="text"/>	044 <input style="width: 100%;" type="text"/>
Juni .....	045 <input style="width: 100%;" type="text"/>	046 <input style="width: 100%;" type="text"/>	047 <input style="width: 100%;" type="text"/>	048 <input style="width: 100%;" type="text"/>
Juli .....	049 <input style="width: 100%;" type="text"/>	050 <input style="width: 100%;" type="text"/>	051 <input style="width: 100%;" type="text"/>	052 <input style="width: 100%;" type="text"/>
August .....	053 <input style="width: 100%;" type="text"/>	054 <input style="width: 100%;" type="text"/>	055 <input style="width: 100%;" type="text"/>	056 <input style="width: 100%;" type="text"/>
September .....	057 <input style="width: 100%;" type="text"/>	058 <input style="width: 100%;" type="text"/>	059 <input style="width: 100%;" type="text"/>	060 <input style="width: 100%;" type="text"/>
Oktober .....	061 <input style="width: 100%;" type="text"/>	062 <input style="width: 100%;" type="text"/>	063 <input style="width: 100%;" type="text"/>	064 <input style="width: 100%;" type="text"/>
November .....	065 <input style="width: 100%;" type="text"/>	066 <input style="width: 100%;" type="text"/>	067 <input style="width: 100%;" type="text"/>	068 <input style="width: 100%;" type="text"/>
Dezember .....	069 <input style="width: 100%;" type="text"/>	070 <input style="width: 100%;" type="text"/>	071 <input style="width: 100%;" type="text"/>	072 <input style="width: 100%;" type="text"/>

## C Arbeitskosten im Kalenderjahr 2020

Identnummer \_\_\_\_\_

- Bitte geben Sie im Folgenden alle Arbeitskosten für die unter Abschnitt B eingetragenen Vollzeit- und Teilzeitbeschäftigten (ohne geringfügig Beschäftigte und Auszubildende) an. Aufwendungen für im Laufe eines Monats ausgeschiedene Beschäftigte sind mit einzutragen.

Sollte für einzelne Positionen nichts anfallen, tragen Sie bitte eine „0“ ein.

### 1 Bruttoverdienstsumme

(ohne Angaben für geringfügig Beschäftigte und Auszubildende)

Volle Euro

<b>Bruttoverdienstsumme</b> .....	<b>6</b>	120	_____
Einzelne Bestandteile der Bruttoverdienstsumme (Gesamtbruttoentgelt inklusive Sonderzahlungen)			
Sonderzahlungen insgesamt (ohne Leistungen des Arbeitgebers zur Vermögensbildung der Beschäftigten) .....	<b>7</b>	121	_____
darunter: von persönlichen Leistungen und vom Unternehmens- erfolg abhängige Zahlungen .....	<b>7</b>	122	_____
Leistungen des Arbeitgebers zur Vermögensbildung der Beschäftigten .....	<b>8</b>	123	_____

### 2 Arbeitgeberbeiträge

(ohne Angaben für geringfügig Beschäftigte und Auszubildende)

#### Gesetzliche Arbeitgeberbeiträge zur sozialen Sicherung der Beschäftigten

- Sozialbeiträge des Arbeitgebers sind abzüglich etwaiger Subventionen bzw. Rückerstattungen zu melden. Nicht zu melden sind damit unter anderem auch gezahlte und entsprechend § 2 Kurzarbeiterverordnung dem Arbeitgeber zurückerstattete Sozialabgaben für Kurzarbeit. Sozialbeiträge, die im Jahr 2020 angefallen sind, aber erst im Folgejahr gezahlt werden, sind für das Berichtsjahr 2020 zu melden. Entscheidend ist nicht der Auszahlungszeitpunkt, sondern der Zeitpunkt, in der die zugrundeliegende Arbeitsleistung erbracht wurde.

Volle Euro

Arbeitgeberpflichtbeiträge zur Rentenversicherung .....	<b>9</b>	126	_____
darunter: Aufstockungsbeiträge zur Rentenversicherung für Personen in Altersteilzeit .....	<b>12</b>	127	_____
Arbeitgeberpflichtbeiträge zur Arbeitslosenversicherung .....	<b>10</b>	128	_____
Arbeitgeberpflichtbeiträge an gesetzliche und private Krankenkassen nach § 257 Absatz 1 des Fünften Buches Sozialgesetzbuch (SGB V) (ohne Umlagen U1 und U2) .....	<b>13</b>	129	_____
Arbeitgeberpflichtbeiträge zur Pflegeversicherung .....	<b>11</b>	130	_____
Beiträge zur gesetzlichen Unfallversicherung laut Beitragsbescheid der Berufsgenossenschaft oder der Unfallkassen .....	<b>14</b>	132	_____
Umlage für das Insolvenzgeld .....	<b>15</b>	133	_____
U2-Umlage zum Mutterschaftsgeld nach §§ 13, 14 Mutterschutzgesetz (MuSchG) .....	<b>16</b>	134	_____
Arbeitgeberpflichtbeiträge zur Winterbeschäftigungs-Umlage im Baugewerbe inklusive SOKA-Bau (Sozialkassen der Bauwirtschaft).....	<b>17</b>	135	_____

noch:

Identnummer

### C Arbeitskosten im Kalenderjahr 2020

#### 3 Aufwendungen für betriebliche Altersversorgung

(ohne Angaben für geringfügig Beschäftigte und Auszubildende)

Bitte geben Sie im Folgenden alle Arbeitskosten für die unter Abschnitt B eingetragenen Vollzeit- und Teilzeitbeschäftigten an.

Aufwendungen für im Laufe eines Monats ausgeschiedene Beschäftigte sind mit einzutragen.

Sollte für einzelne Positionen nichts anfallen, tragen Sie bitte eine „0“ ein.

#### Aufwendungen für betriebliche Altersversorgung im Kalenderjahr 2020

##### Direktzusagen <sup>19</sup>

Volle Euro

Pensionsrückstellungen nach § 6a Einkommensteuergesetz (EStG) zu Beginn des Geschäftsjahres .....	220	_____
Pensionsrückstellungen nach § 6a Einkommensteuergesetz (EStG) am Ende des Geschäftsjahres .....	221	_____
Übertragungen (Abflüsse) im Geschäftsjahr .....	222	_____ <sup>20</sup>
Übertragungen (Zuflüsse) im Geschäftsjahr .....	223	_____ <sup>22</sup>
Leistungszahlungen (zum Beispiel Renten) aufgrund von Direktzusagen im Geschäftsjahr .....	224	_____
Aufwendungen der Beschäftigten durch Entgeltumwandlung zugunsten einer Direktzusage im Geschäftsjahr .....	227	_____ <sup>21</sup>

##### Unterstützungskassen <sup>19</sup>

Aufwendungen des Arbeitgebers im gesamten Kalenderjahr 2020 (ohne Entgeltumwandlung) .....	230	_____ <sup>21</sup>
Aufwendungen der Beschäftigten durch Entgeltumwandlung im gesamten Kalenderjahr 2020 .....	231	_____ <sup>21</sup>

##### Direktversicherungen (z. B. Lebensversicherung) <sup>19</sup>

Aufwendungen des Arbeitgebers im gesamten Kalenderjahr 2020 (ohne Entgeltumwandlung, Eigenbeiträge) .....	240	_____ <sup>21</sup>
Aufwendungen der Beschäftigten (Entgeltumwandlung, Eigenbeiträge) im gesamten Kalenderjahr 2020 .....	241	_____ <sup>21</sup>

noch:

**C Arbeitskosten im Kalenderjahr 2020**

**4 Aufwendungen für betriebliche Altersversorgung**

(ohne Angaben für geringfügig Beschäftigte und Auszubildende)

**I** Bitte geben Sie im Folgenden alle Arbeitskosten für die unter Abschnitt B eingetragenen Vollzeit- und Teilzeitbeschäftigten an.

Aufwendungen für im Laufe eines Monats ausgeschiedene Beschäftigte sind mit einzutragen.

*Sollte für einzelne Positionen nichts anfallen, tragen Sie bitte eine „0“ ein.*

**Aufwendungen für betriebliche Altersversorgung im Kalenderjahr 2020**

**Pensionskassen (ohne Zusatzversorgungseinrichtungen des öffentlichen und kirchlichen Dienstes) <sup>19</sup>**

Volle Euro

Aufwendungen des Arbeitgebers im gesamten Kalenderjahr 2020  
(ohne Entgeltumwandlung, Eigenbeiträge) ..... **21** 250 \_\_\_\_\_

Aufwendungen der Beschäftigten (Entgeltumwandlung, Eigenbeiträge)  
im gesamten Kalenderjahr 2020 ..... **21** 251 \_\_\_\_\_

**Zusatzversorgungseinrichtungen des öffentlichen und kirchlichen Dienstes <sup>19</sup>**

Aufwendungen des Arbeitgebers im gesamten Kalenderjahr 2020  
(ohne Arbeitnehmerumlage, Entgeltumwandlung, Eigenbeiträge,  
Eigenbeteiligung) ..... **21** 270 \_\_\_\_\_

Aufwendungen der Beschäftigten (Arbeitnehmerumlage, Entgelt-  
umwandlung, Eigenbeiträge, Eigenbeteiligung) im gesamten  
Kalenderjahr 2020 ..... **21** 271 \_\_\_\_\_

**Pensionsfonds <sup>19</sup>**

Aufwendungen des Arbeitgebers im gesamten Kalenderjahr 2020  
(ohne Entgeltumwandlung, Eigenbeiträge) ..... **21** 260 \_\_\_\_\_

Aufwendungen der Beschäftigten (Entgeltumwandlung, Eigenbeiträge)  
im gesamten Kalenderjahr 2020 ..... **21** 261 \_\_\_\_\_

noch:

Identnummer \_\_\_\_\_

## C Arbeitskosten im Kalenderjahr 2020

### 5 Weitere Aufwendungen

(ohne Angaben für geringfügig Beschäftigte und Auszubildende)

**i** Bitte geben Sie im Folgenden alle Arbeitskosten für die unter Abschnitt B eingetragenen Vollzeit- und Teilzeitbeschäftigten an.

Aufwendungen für im Laufe eines Monats ausgeschiedene Beschäftigte sind mit einzutragen.

Beachten Sie bitte:

Bei einzelnen der folgenden Aufwendungen müssen auch die gegebenenfalls bereits in der Bruttoverdienstsumme (Seite 3, Feldnummer 120) enthaltenen Beiträge angegeben werden. Bei diesen Aufwendungsarten muss zusätzlich nach dem bereits dort enthaltenen Betrag gefragt werden, um den Personalaufwand ohne Doppelzählungen nachweisen zu können.

*Sollte für einzelne Positionen nichts anfallen, tragen Sie bitte eine „0“ ein.*

Weitere Aufwendungen	Insgesamt		davon in der Bruttoverdienstsumme enthalten	
	Volle Euro			

Entschädigungen und Abfindungen bei Beendigung des Arbeitsverhältnisses .....	<b>23</b>	148	_____	149	_____
Aufstockungsbeträge zu den Bruttoverdiensten für Personen in Altersteilzeit .....	<b>24</b>	150	_____	151	_____
Zuschüsse zum Krankengeld und sonstige Sozialleistungen des Arbeitgebers .....	<b>25</b>	152	_____	153	_____
Sachleistungen (Naturalleistungen, Personalrabatte, Job-Tickets, Zinersparnisse, Firmenwagen) .....	<b>26</b>	154	_____	155	_____
darunter: Sachleistungen – Firmenwagen .....	<b>27</b>	156	_____	157	_____
Kosten für Belegschaftseinrichtungen .....	<b>28</b>	158	_____		
Aktienoptionen .....	<b>29</b>	159	_____		
Aktienkaufpläne .....	<b>30</b>	160	_____		
Anwerbungskosten, vom Arbeitgeber gestellte Berufsbekleidung .....	<b>31</b>	161	_____		

### 6 Kosten für berufliche Aus- und Weiterbildung

**i** Beachten Sie bitte:

**i** Geben Sie hier die Kosten für berufliche Aus- und Weiterbildung für **alle Beschäftigte** an, die in Abschnitt B eingetragen wurden (Vollzeit, Teilzeit, geringfügig Beschäftigte und Auszubildende).

*Sollte für diese Position nichts anfallen, tragen Sie bitte eine „0“ ein.*

Kosten für berufliche Aus- und Weiterbildung (ohne Vergütungen und Arbeitgeber- sozialbeiträge für Auszubildende) .....	<b>32</b>	162	_____	Volle Euro	
---	-----------	-----	-------	------------	--

## D Arbeitszeit im Kalenderjahr 2020

Identnummer \_\_\_\_\_

### Welche Arbeitswoche wird im Unternehmen am häufigsten angewendet?

**i** Kreuzen Sie bitte an, welche Arbeitswoche im Unternehmen am häufigsten angewendet wird.

4-Tageweche	5-Tageweche	6-Tageweche	7-Tageweche
-------------	-------------	-------------	-------------

Bitte nur eine Möglichkeit ankreuzen. .... 307  307  307  307

Sollte für einzelne Positionen nichts anfallen, tragen Sie bitte eine „0“ bzw. „0,00“ ein.

Arbeitszeit	Vollzeitbeschäftigte	Teilzeitbeschäftigte	Geringfügig Beschäftigte	Auszubildende
	Anzahl (ohne Nachkommastellen)			

Bezahlte Stunden (inklusive bezahlte Überstunden, Urlaub, Krankheit und sonstige bezahlte Tage) ..... **33**

300	_____	302	_____	319	_____	313	_____
-----	-------	-----	-------	-----	-------	-----	-------

darunter: Bezahlte Überstunden ..... **34**

301	_____	303	_____	320	_____	321	_____
-----	-------	-----	-------	-----	-------	-----	-------

Genommene Urlaubstage ..... **35**

304	_____	322	_____	317	_____	323	_____
-----	-------	-----	-------	-----	-------	-----	-------

Zeiten der Lohnfortzahlung in Tagen (bezahlte Krankheitstage) ..... **36**

305	_____	324	_____	318	_____	325	_____
-----	-------	-----	-------	-----	-------	-----	-------

Sonstige bezahlte arbeitsfreie Tage (ohne gesetzliche Feiertage) ..... **37**

306	_____	326	_____	327	_____	328	_____
-----	-------	-----	-------	-----	-------	-----	-------

Geleistete Stunden ..... **38**

329	_____	330	_____	331	_____	332	_____
-----	-------	-----	-------	-----	-------	-----	-------

Stunden (mit maximal 2 Nachkommastellen)

Durchschnittliche Wochenarbeitszeit (zum Beispiel 25,75) ..... **39**

311	____, ____ Stunden	312	____, ____ Stunden	333	____, ____	334	____, ____
-----	-----------------------	-----	-----------------------	-----	------------	-----	------------

## E Arbeitskosten aller geringfügig Beschäftigten und Auszubildenden im Kalenderjahr 2020

Arbeitskosten	Geringfügig Beschäftigte	Auszubildende
	Volle Euro	

Bruttoverdienstsumme (Gesamtbruttoentgelt inkl. Sonderzahlungen) ..... **6**

124	_____	125	_____
-----	-------	-----	-------

Sozialbeiträge der Arbeitgeber für Auszubildende ..... **40**

147	_____
-----	-------

Bitte zurücksenden an

Bitte aktualisieren Sie Ihre Anschrift, falls erforderlich.  
Name und Anschrift

**F Dem Arbeitgeber erstattete Lohn- und Gehaltszahlungen für alle Beschäftigten im Kalenderjahr 2020 (einschließlich Angaben für geringfügig Beschäftigte und Auszubildende)**

Identnummer

*Sollte für diese Position nichts anfallen, tragen Sie bitte eine „0“ ein.*

Erstattete Lohn- und Gehaltszahlungen (ohne Erstattungen der Krankenkasse und Kurzarbeitergeld)..... **41** 163

Volle Euro

Erstattungen nach Altersteilzeitgesetz (ohne Erstattungen der zusätzlichen Rentenversicherungsbeiträge)..... **42** 164

**G Nicht zuordenbare Personalaufwendungen**

Bitte tragen Sie Personalaufwendungen, die Sie keiner Position zuordnen können, mit der entsprechenden Bezeichnung ein.

**Bemerkungen**

**Umstände mit besonderen Einflüssen auf die Arbeitskosten**

Sollten außergewöhnliche Ereignisse (zum Beispiel Kurzarbeit) die Angaben beeinflusst haben oder bereiten einzelne Fragebogenpositionen besondere Schwierigkeiten, bitte zur Vermeidung von Rückfragen entsprechende Hinweise eintragen.



## Arbeitskostenerhebung 2020

# AKE

Angaben zu Unternehmensteilen

Bitte aktualisieren Sie Ihre Anschrift, falls erforderlich.

Name und Anschrift des Befragten oder Unternehmens

Identnummer des Unternehmensteils ..... 001U3 \_\_\_\_\_ \_\_\_\_\_  
Identnummer

Anzahl der Einheiten ..... **43** 013 \_\_\_\_\_

Anzahl der Vollzeitbeschäftigten  
am Monatsende Oktober 2020 ..... **44** 061 \_\_\_\_\_

Anzahl der Teilzeitbeschäftigten  
am Monatsende Oktober 2020 ..... **45** 062 \_\_\_\_\_

Anzahl der geringfügig Beschäftigten  
am Monatsende Oktober 2020 ..... **46** 063 \_\_\_\_\_

Anzahl der Auszubildenden  
am Monatsende Oktober 2020 ..... **47** 064 \_\_\_\_\_

Bruttoverdienstsumme in vollen Euro  
im Kalenderjahr 2020  
(ohne geringfügig Beschäftigte und Auszubildende) ..... **48** 120 \_\_\_\_\_

Anzahl der bezahlten Stunden der Vollzeit-  
beschäftigten im Kalenderjahr 2020  
(ohne geringfügig Beschäftigte und Auszubildende) ..... **49** 300 \_\_\_\_\_

Anzahl der bezahlten Stunden der Teilzeit-  
beschäftigten im Kalenderjahr 2020  
(ohne geringfügig Beschäftigte und Auszubildende) ..... **50** 302 \_\_\_\_\_

Beschreibung der wirtschaftlichen Tätigkeit des  
Unternehmensteils .....

Nachfolgend sind nur Eintragungen erforderlich, falls  
Ihre Tätigkeit von unseren Vorgaben abweicht .....

\_\_\_\_\_ 011 \_\_\_\_\_ 015 \_\_\_\_\_  
(wird vom statistischen Amt ausgefüllt)

## Arbeitskostenerhebung 2020

### Angaben zum Unternehmen

#### Hinweise für Unternehmen mit mehreren Betriebsstätten oder Niederlassungen

##### Was ist im Fragebogen „Angaben zum Unternehmen“ einzutragen?

Unternehmen sind natürliche oder juristische Personen oder rechtsfähige Personengesellschaften, die bei Abschluss eines Rechtsgeschäfts in Ausübung ihrer gewerblichen oder selbstständigen beruflichen Tätigkeit handeln.

Tragen Sie hier bitte Angaben für das gesamte Unternehmen ein.

##### Was ist im Fragebogen „Angaben zu Unternehmensteilen“ einzutragen?

„Unternehmensteile“ sind Betriebe, Niederlassungen, Filialen und andere örtliche Einheiten eines Unternehmens, die nicht als rechtlich selbstständige Einheit tätig sind.

Tragen Sie in diesen Bogen die Angaben für jeden Ihrer Unternehmensteile ein.

Achten Sie darauf, dass die Summe der „Bruttoverdienstsummen“ aller Unternehmensteile genau den Wert der „Bruttoverdienstsumme“ im Bogen „Angaben zum Unternehmen“ ergeben muss.

Analog müssen die aufsummierten Anzahlen der bezahlten Stunden der Vollzeitbeschäftigten und der Teilzeitbeschäftigten aller Unternehmensteile den jeweiligen Anzahlen im Bogen „Angaben zum Unternehmen“ entsprechen.

Für die bereits bekannten Betriebe wurden die Adressen in den Unternehmensteilbogen vorgedruckt.

Existierte ein solcher Betrieb im Kalenderjahr 2020 nicht, streichen Sie nur die Anschrift durch und geben Sie kurz den Grund an, ohne weitere Angaben einzutragen.

Fehlt ein vorgedruckter Unternehmensteilbogen für einen im Kalenderjahr 2020 existierenden Betrieb, ergänzen Sie diesen Unternehmensteil, indem Sie diesen Betrieb mit Anschrift und allen Angaben zusätzlich aufführen.

Benötigen Sie dafür weitere Fragebogen, fordern Sie diese bitte beim statistischen Amt an.

##### Zusammenmelden von Unternehmensteilen

Sind mehrere Unternehmensteile innerhalb eines Bundeslandes und eines Wirtschaftszweig-Dreistellers tätig, kann für diese Unternehmensteile zusammen gemeldet werden.

Da ein solcherart gebildeter Unternehmensteil aus mehreren Niederlassungen bestehen kann, geben Sie die Anzahl der darin zusammengefassten Niederlassungen im Feld „Anzahl der Einheiten“ an. Als Niederlassung betrachten Sie dabei alle räumlich getrennten Einheiten, an denen Beschäftigte dauerhaft tätig sind (zum Beispiel Verkaufsfilialen, Zweigstellen).

Tragen Sie dazu in einem leeren Adressfeld das Bundesland sowie im dafür vorgesehenen Feld die wirtschaftliche Tätigkeit ein und geben für den neu angelegten Unternehmensteil die erforderlichen Angaben an.

##### Beispiel

Sie haben drei Einzelhandelsfilialen in Hessen, für Niederlassungen in Hessen gab es aber keinen vorgedruckten Bogen „Angaben zu Unternehmensteilen“.

Tragen Sie bitte Folgendes ein:

In ein leeres Adressfeld:	Alle Niederlassungen in Hessen
In der wirtschaftlichen Tätigkeit:	Einzelhandel mit Antiquitäten
Bei Anzahl der Einheiten:	3

Ergänzen Sie dann die restlichen Angaben für diesen neu aufgenommenen Unternehmensteil als Zusammenfassungen der drei Filialen („Bruttoverdienstsumme“ und so weiter).

Benötigen Sie hierzu weitere Fragebogen, fordern Sie diese bitte beim statistischen Amt an.

## Arbeitskostenerhebung 2020

### Angaben zum Unternehmen

#### Erläuterungen zum Fragebogen

##### 1 Zu den Beschäftigten zählen

- Sozialversicherungspflichtig Beschäftigte (einschließlich Beschäftigte in Altersteilzeit und Auszubildende),
- leitende Angestellte (auch Geschäftsführer/Geschäftsführerinnen einer Gesellschaft mit beschränkter Haftung (GmbH) und Vorstände einer Aktiengesellschaft (AG)) mit einem Arbeitsvertrag, die zumindest teilweise feste, das heißt gewinnunabhängige Verdienstbestandteile für die geleistete Arbeit erhalten,
- geringfügig und kurzfristig Beschäftigte,
- Saison- oder Gelegenheitsarbeiter/Gelegenheitsarbeiterinnen, auch wenn sie nicht in der deutschen Sozialversicherung gemeldet sind und
- Aushilfskräfte, die als abhängig Beschäftigte eine bezahlte Leistung für den Betrieb erbringen.

##### Nicht zu den Beschäftigten zählen

- Beamte/Beamtinnen,
- tätige Inhaber/Inhaberinnen, Mitinhaber/Mitinhaberinnen und Familienangehörige ohne Arbeitsvertrag,
- ausschließlich auf Provisions- oder Honorarbasis bezahlte Personen,
- Personen im Vorruhestand,
- betreute Personen in Einrichtungen der Jugendhilfe oder in Werkstätten für Behinderte,
- Personen in berufsfördernden Maßnahmen zur Rehabilitation,
- Personen, die infolge von Krankheit arbeitsunfähig sind, nach Ablauf der Entgeltfortzahlung im Krankheitsfall (Langzeitkranke),
- Personen in Mutterschutz, sofern sie keinen Verdienst (Arbeitsentgelt) erhalten,
- Personen in Elternzeit, sofern sie keinen Verdienst (Arbeitsentgelt) erhalten,
- Personen im Bundesfreiwilligendienst,
- Personen im freiwilligen sozialen oder ökologischen Jahr,
- Personen in Arbeitsgelegenheiten mit Mehraufwandsentschädigung (sogenannte Ein-Euro-Jobs) und
- Personen, die keinen Verdienst für ihre Leistung erhalten (ehrenamtlich Tätige, Volontäre/Volontärinnen und Ähnliche).

Leih- oder Zeitarbeiter/Zeitarbeiterinnen sind bei den Verleihern beziehungsweise den Zeitarbeitsfirmen nachzuweisen und nicht dort, wo sie ihre Arbeitsleistung erbringen.

- 2 Als Vollzeitbeschäftigte** gelten Personen mit einem Arbeitsvertrag über die volle tarifliche beziehungsweise betriebsübliche Arbeitszeit. Das sind die Beschäftigten, denen nach der 2. Datenerfassungs- und Übermittlungsverordnung (DEÜV) im Lohnabrechnungssystem für die 9. Stelle des Tätigkeitsschlüssels, der Vertragsform, die Ziffern 1 oder 3 zugeordnet wurden.

- 3 Als Teilzeitbeschäftigte** (einschließlich Altersteilzeit) gelten Personen mit einem Arbeitsvertrag über weniger als die volle tarifliche beziehungsweise betriebsübliche Arbeitszeit. Das sind die Beschäftigten, denen nach der 2. Datenerfassungs- und Übermittlungsverordnung (DEÜV) im Lohnabrechnungssystem für die 9. Stelle des Tätigkeitsschlüssels, der Vertragsform, die Ziffern 2 oder 4 zugeordnet wurden.

Ferner sind hier die Beschäftigten in Altersteilzeit mit Personengruppenschlüssel 103 und 142 einzutragen.

**Nicht einzutragen** sind geringfügig Entlohnte nach § 8 Absatz 1 Nummer 1 des Vierten Buches Sozialgesetzbuch (SGB IV).

- 4 Als geringfügig Beschäftigte** gelten Personen gemäß § 8 Absatz 1 des Vierten Buches Sozialgesetzbuch (SGB IV), für die ein Arbeitsentgelt bis einschließlich der Geringfügigkeitsgrenze vereinbart ist (Minijobs beziehungsweise 450 Euro-Jobs) oder die nur kurzfristig beschäftigt sind. Das sind die Beschäftigten, denen nach der 2. Datenerfassungs- und Übermittlungsverordnung (DEÜV) im Lohnabrechnungssystem die Personengruppenschlüssel 109 und 110 zugeordnet wurden.

- 5 Als Auszubildende** gelten alle Beschäftigten, deren Tätigkeit überwiegend ihrer Ausbildung dient, auch Berufsakademiestudenten/Berufsakademiestudentinnen sowie Studenten und Studentinnen einer Dualen Hochschule. Das sind die Beschäftigten, denen nach der 2. Datenerfassungs- und Übermittlungsverordnung (DEÜV) im Lohnabrechnungssystem die Personengruppenschlüssel 102, 121, 122, 141 und 144 zugeordnet wurden.

- 6 Zur Bruttoverdienstsumme** zählt das Gesamtbruttoentgelt gemäß Entgeltbescheinigungsverordnung (EBV) § 1 Absatz 2 Nummer 2c. Hierbei handelt es sich in der Regel um die Summe aller im Kalenderjahr 2020 gezahlten laufenden und einmaligen Bezüge, dabei spielt es keine Rolle, ob es sich um einen steuerpflichtigen oder steuerfreien Verdienst handelt. Wird vom Arbeitgeber ein Aufstockungsbetrag zum Kurzarbeitergeld gezahlt, ist dieser ebenfalls in der Bruttoverdienstsumme anzugeben. Arbeits- oder tarifvertraglich vereinbarte Aufstockungsbeträge zum Kurzarbeitergeld sind ergänzend unter „Zuschüsse zum Krankengeld und sonstige Sozialleistungen des Arbeitgebers“ auf der Formularseite C5 zu melden.

Nicht in der Bruttoverdienstsumme zu berücksichtigen, sind das Kurzarbeitergeld der Bundesagentur für Arbeit sowie Zahlungen für quarantänebedingte Ausfalltage, die entsprechend des Infektionsschutzgesetz (IfSG) für den Arbeitgeber erstattungsfähig sind.

- 7 Als Sonderzahlungen** sind die „sonstigen Bezüge“ des steuerpflichtigen Arbeitslohns gemäß Entgeltbescheinigungsverordnung (EBV) § 1 Absatz 2 Nummer 2a anzugeben (z. B. Urlaubs- und/oder Weihnachtsgeld), zuzüglich steuerfreier Beträge für betriebliche Altersversorgung aus arbeitnehmerfinanziertem Entgeltumwandlung,

die unregelmäßig, also nicht jeden Monat, an die einbezogenen Beschäftigten im Berichtsjahr geleistet wurden. Hier sind auch Zahlbeträge der einmaligen steuerfreien Corona-beihilfe zu melden.

Die von persönlichen Leistungen und vom Unternehmenserfolg abhängigen Zahlungen (z. B. Provisionen, Tantiemen) sind als Bestandteil von Feldnummer 121 und noch einmal separat in Feldnummer 122 anzugeben.

Erfolgt für „Aktienoptionsprogramme“ oder „Belegschaftsaktien“ Aufwendungen als Geldleistungen (Barausgleich), sind sie hier ebenfalls anzugeben. Unbare Aufwendungen sind für „Aktienoptionsprogramme“ oder „Belegschaftsaktien“ unter den Feldnummern 159 bzw. 160 anzugeben.

**8** Leistungen des Arbeitgebers zur Vermögensbildung der Beschäftigten sind Leistungen nach dem Vermögensbildungsgesetz, Sparförderungsprogramme des Unternehmens, aber auch weitere Leistungen des Arbeitgebers, die auf die Vermögensbildung in Arbeitnehmerhand abzielen. Leistungen für Belegschaftsaktien und Aktienoptionsprogramme sind in den Feldnummern 121, 122 oder 159, 160 anzugeben.

**9** Hier bitte nur den **Arbeitgeberanteil** des gesetzlichen Beitragssatzes zur Rentenversicherung (einschließlich des zusätzlichen Rentenversicherungsbeitrags des Arbeitgebers für Personen in Altersteilzeit und des Beitrags des Arbeitgebers zu berufsständischen Versorgungswerken, zum Beispiel für Ärzte) angeben.

**10** Hier bitte nur den **Arbeitgeberanteil** des gesetzlichen Beitragssatzes zur Arbeitslosenversicherung angeben.

**11** Hier bitte nur den **Arbeitgeberanteil** des gesetzlichen Beitragssatzes zur Pflegeversicherung angeben.

**12** Hier bitte nur die zusätzlichen Rentenversicherungsbeiträge des Arbeitgebers für Personen in Altersteilzeit (§ 3 Absatz 1 Nummer 1 Buchstabe b Altersteilzeitgesetz (AltTZG)) angeben.

**Nicht einzutragen** sind Aufstockungsbeträge zu den Bruttoverdiensten an Personen in Altersteilzeit. Sie sind im Abschnitt „Aufwendungen“ auf Seite 6 anzugeben.

**13** Zu den **Pflichtbeiträgen des Arbeitgebers zur Krankenversicherung** gehören die Beiträge an die Orts-, Innungs-, Betriebs- und Ersatzkassen und die Bundesknappschaft sowie die Arbeitgeberbeiträge gemäß § 257 Absatz 1 des Fünften Buches Sozialgesetzbuch (SGB V) an private Krankenkassen. Ebenfalls sind Sach- und Fremdkosten für die Betriebskrankenkassen hier einzutragen.

**Nicht einzutragen** sind an Krankenkassen abgeführte Umlagebeträge im Ausgleichsverfahren der Entgeltfortzahlung im Krankheitsfall (U1-Umlage) oder bei Mutterschaft (U2-Umlage).

**14** Hier bitte die Beiträge zur gesetzlichen **Unfallversicherung** laut Beitragsbescheid der Berufsgenossenschaft oder der Unfallkasse für das Kalenderjahr 2020 eintragen. Bitte den Gesamtbeitrag laut Bescheid eintragen, also unter Berücksichtigung etwaiger Zuschläge, Nachlässe und Prämien und einschließlich eventueller Beiträge für Lastenverteilung, arbeitsmedizinischen Dienst oder sicherheitstechnischen Dienst.

Liegt der Beitragsbescheid für 2020 noch nicht vor, so ist der Beitragsbescheid für 2019 zu verwenden.

Beiträge wegen Unternehmerpflichtversicherung oder freiwilliger Versicherung für Unternehmer und unternehmerähnliche Personen sind nicht anzugeben.

**15** Hier bitte den Betrag der **Umlage für das Insolvenzgeld** nach § 358 des Dritten Buches Sozialgesetzbuch (SGB III) eintragen. Arbeitgeber, die im Kalenderjahr 2020 nicht umlagepflichtig waren, zum Beispiel Körperschaften des öffentlichen Rechts, tragen bitte „0“ (Null) ein.

**16** Hier bitte die Beträge der **U2-Umlage** der Krankenkassen im Ausgleichsverfahren der Entgeltfortzahlung bei Mutterschaft nach § 7 Aufwendungsausgleichsgesetz (AAG) angeben.

**17** Hier bitte nur den Arbeitgeberanteil der Beiträge zur **Winterbeschäftigungs-Umlage im Baugewerbe** nach § 2 Winterbeschäftigungsverordnung (WinterbeschV) eintragen.

**18** Betriebliche Altersversorgung (bAV) liegt vor, wenn der Arbeitgeber seinen Beschäftigten aus Anlass eines Arbeitsverhältnisses Versorgungsleistungen im Alter, bei Invalidität oder Tod zusagt. Meist ist das eine Rente. Die Zusage begründet einen Rechtsanspruch der Beschäftigten gegenüber dem Arbeitgeber. Dieser Rechtsanspruch wird bis zum Beginn der Versorgung (zum Beispiel dem Renteneintritt) als **Anwartschaft** bezeichnet. Der Arbeitgeber kann sich fünf verschiedener Durchführungswege zur Erbringung zugesagter Versorgungsleistungen bedienen:

- Direktzusage (z. B. Rückstellungen)
- Unterstützungskasse
- Direktversicherung (z. B. Lebens-, Kapital-, Renten- und Berufsunfähigkeitsversicherung)
- Pensionskasse
- Pensionsfonds

**19** Bei der **Direktzusage** ist der Arbeitgeber selbst Träger der Altersversorgung und zahlt die Renten unmittelbar an die ehemaligen Beschäftigten. Zur Finanzierung müssen Rückstellungen nach § 6 a Einkommensteuergesetz (EStG) gebildet werden. Erfolgt eine Entgeltumwandlung zugunsten einer Direktzusage, so ist der Betrag des Gehaltsverzichts im Geschäftsjahr, nicht aber der Zuführungsbetrag zur Pensionsrückstellung einzutragen.

**Nicht anzugeben** sind unter Leistungszahlungen etwaige Renten aus Pensions- oder Unterstützungskassen, Pensionsfonds und Lebensversicherungen.

Eine **Unterstützungskasse** ist eine mit einem Vermögen ausgestattete, rechtlich selbstständige Einrichtung für die betriebliche Altersversorgung, derer sich der Arbeitgeber bedient, um seiner Betriebsrentenzusage zu entsprechen. Hat das Trägerunternehmen in Vertretung der Unterstützungskasse Rentenzahlungen geleistet, sind diese den Aufwendungen des Arbeitgebers zuzuschlagen.

Bei der **Direktversicherung** schließt das Unternehmen mit einem Versicherungsunternehmen eine Lebensversicherung (zum Beispiel Kapital-, Renten- oder Berufsunfähigkeits-Versicherung) zugunsten der Beschäftigten und/oder ihrer Hinterbliebenen ab.

**Nicht anzugeben** sind Beiträge an Lebensversicherungen, die die Beschäftigten im Rahmen des Vermögensbildungsgesetzes abgeschlossen haben. Diese Aufwendungen sind unter „Leistungen des Arbeitgebers zur Vermögensbildung der Beschäftigten“ auf Seite 3 anzugeben.

Eine **Pensionskasse** ist eine rechtlich selbstständige Versorgungseinrichtung für die betriebliche Altersversorgung, in privatrechtlicher Form als Versicherungs-Aktiengesellschaft oder als Versicherungsverein auf Gegenseitigkeit (VVaG) und im Kapitaldeckungsverfahren finanziert. Zu den privatrechtlichen Pensionskassen zählen auch die überbetrieblichen Zusatzversorgungskassen des Bauwerbes, der Steine- und Erdenindustrie, des Betonstein- und des Bäckerhandwerks sowie der Brot- und Backwarenindustrie, ferner das Versorgungswerk der Presse.

Im öffentlichen und kirchlichen Dienst sind die **Zusatzversorgungseinrichtungen** im Sinne von § 18 Absatz 1 BetrAVG überwiegend als Anstalt oder Körperschaft des öffentlichen Rechts, wie zum Beispiel die Versorgungsanstalt des Bundes und der Länder (VBL), die 24 kommunalen und kirchlichen Zusatzversorgungskassen, die Versorgungsanstalt der Deutschen Bundespost (VAP), die Bahn-Versicherungsanstalt (BVA) und die Pensionskasse Deutscher Eisenbahnen und Straßenbahnen organisiert. Die Zusatzversorgungseinrichtungen des öffentlichen und kirchlichen Dienstes können sich im Umlage- oder im Kapitaldeckungsverfahren finanzieren. Die Sanierungsgelder nach § 17 des Tarifvertrags über die betriebliche Altersversorgung der Beschäftigten des öffentlichen Dienstes (ATV und ATV-K) sind anzugeben.

Ein **Pensionsfonds** ist eine rechtlich selbstständige Einrichtung für die betriebliche Altersversorgung, meist in Form einer Aktiengesellschaft (AG), aber auch als Pensionsfondsverein auf Gegenseitigkeit (PVaG).

- 20 Wenn im Geschäftsjahr Versorgungsverpflichtungen aus Direktzusagen an einen neuen Arbeitgeber nach § 4 des Gesetzes zur Verbesserung der betrieblichen Altersversorgung (BetrAVG), einen Pensionsfonds nach § 3 Nummer 66 Einkommensteuergesetz (EStG) bzw. an eine sogenannte „Rentner-GmbH“ nach § 123 Umwandlungsgesetz (UmwG) ausgelagert wurden oder Bestandsübertragungen nach § 613a Bürgerliches Gesetzbuch (BGB) stattfanden, bitte hier den entsprechenden tatsächlich gezahlten Betrag eintragen, nicht den steuerlichen Betrag.
- 21 Die betriebliche Altersversorgung wird durch den Arbeitgeber, die Beschäftigten oder beide finanziert. In diesem Fragebogen werden nicht alle, sondern nur bestimmte Aufwendungen erfasst. Erfasst werden einerseits alle **Aufwendungen, die wirtschaftlich vom Arbeitgeber getragen** werden. Dazu zählen auch Sonderzahlungen nach § 19 Absatz 1 Nummer 3 Einkommensteuergesetz (EStG), zum Beispiel außerordentliche Aufwendungen zugunsten nichtversicherungsfähiger Pensionsfonds oder regulierter Pensionskassen. Erfasst werden andererseits die **Aufwendungen der Beschäftigten** durch Entgeltumwandlung, Eigenbeiträge und Eigenbeteiligung. Anzugeben sind die Aufwendungen aller Betriebsrenten-Anwartschaften, auch wenn deren Begünstigter/Begünstigte am Stichtag 31.12.2020 nicht mehr im Unternehmen beschäftigt war. Die Hinweise zu speziellen Aufwendungsarten einzelner Durchführungswege unter 19 sind zu beachten.
- Nicht anzugeben** sind Beiträge an den Pensions-Sicherungs-Verein VVaG (PSVaG). Sie werden zur Entlastung der Wirtschaft Statistiken des PSVaG entnommen.
- 22 Wenn im Geschäftsjahr Übertragungen nach § 4 des Gesetzes zur Verbesserung der betrieblichen Altersversorgung (BetrAVG) von einem ehemaligen Arbeitgeber empfangen wurden oder Bestandsübertragungen

nach § 613a BGB von einem ehemaligen Arbeitgeber stattfanden, bitte hier den entsprechenden tatsächlich gezahlten Betrag eintragen, nicht den steuerlichen Betrag.

- 23 Hier bitte vom Unternehmen geleistete Zahlungen eintragen wie
- Entlassungsentschädigungen,
  - Übergangsgelder und Abfindungen (auch im Rahmen eines Sozialplans) und
  - Vorruhestandsleistungen wie Übergangsgelder und Aufstockungsbeträge zum Arbeitslosengeld (zum Beispiel nach 58er-Regelung).
- 24 Hier bitte nur die **Aufstockungsbeträge** zu den **Bruttoverdiensten** an Personen in Altersteilzeit eintragen. **Nicht einzutragen** sind Arbeitgeberpflichtbeiträge zur Sozialversicherung für diese Personen. Sie sind im Abschnitt „Gesetzliche Arbeitgeberbeiträge zur sozialen Sicherung“ auf Seite 3 anzugeben.
- 25 Hier bitte Zuschüsse zum Krankengeld, Beihilfen zu Kosten für Arztleistungen, Kuren und Zahnersatz des Arbeitgebers sowie vertraglich vereinbarte Aufstockungsbeträge des Arbeitgebers zum Kurzarbeitergeld melden. Diese können entweder tarifvertraglich oder aber auch einzelvertraglich vereinbart sein.
- Nicht zu melden sind vertraglich nicht vereinbarte (vom Arbeitgeber freiwillig gezahlte) Aufstockungsbeträge für Kurzarbeit. Diese sind als Teil der Bruttoverdienstsumme in C1 zu melden
- 26 In Feldnummer 154 bitte den Gesamtbetrag **unbarer individueller Leistungen** eintragen, auch wenn sie lohnsteuerfrei sind. Der von den Beschäftigten zu versteuernde „geldwerte Vorteil“ nach § 8 Absatz 2 Einkommensteuergesetz (EStG) ist Bestandteil von Feldnummer 154 und ist zusätzlich separat in Feldnummer 155 einzutragen.
- Aufwendungen, die nicht einzelnen Personen sondern lediglich der gesamten Belegschaft zugeordnet werden können, sind in Feldnummer 158 einzutragen.
- 27 In Feldnummer 156 bitte den nach § 8 Absatz 2 Einkommensteuergesetz (EStG) zu versteuernden „geldwerten Vorteil“ für **Firmenwagen** eintragen. Sofern dieser Betrag wie gefordert auch in Feldnummer 120 mit angegeben wurde, ist er zusätzlich auch in Feldnummer 157 einzutragen.
- 28 Zu den Kosten für **Belegschaftseinrichtungen** zählen
- Aufwendungen für firmenfremdes Kantinenpersonal,
  - Abschreibungen auf das Anlagevermögen für Belegschaftseinrichtungen (zum Beispiel Kantine),
  - Reparatur- und Unterhaltskosten der Belegschaftseinrichtungen,
  - Zuschüsse an betriebliche Freizeitgruppen,
  - Sach- und Fremdkosten für betriebliche Ferien-einrichtungen,
  - Aufwendungen für Kindergärten und Kindertagesstätten,
  - Fahrdienste zwischen Wohnung und Arbeitsstätte,
  - Zahlungen an Gewerkschaftsfonds,
  - Kosten des Betriebsrates und
  - Betriebsausflüge, Weihnachtsfeiern

29 Hier bitte unbare Aufwendungen für **Aktioptionsprogramme** eintragen. Dabei sind die Aufwendungen im Kalenderjahr entsprechend den Bilanzierungsrichtlinien des International Financial Reporting Standards 2 „Share-based Payment“ anzusetzen. Ersatzweise kann der nach dem Einkommensteuergesetz (EStG) versteuerte Wert verwendet werden. Erfolgt die Aufwendungen als Geldleistungen (Barausgleich), sind sie unter „Sonderzahlungen insgesamt“ auf Seite 3 anzugeben.

30 Hier bitte unbare Aufwendungen für die Ausgabe von **Belegschaftsaktien** eintragen. Dabei sind die Aufwendungen im Kalenderjahr entsprechend den Bilanzierungsrichtlinien des International Financial Reporting Standards 2 „Share-based Payment“ anzusetzen. Ersatzweise kann der nach dem Einkommensteuergesetz (EStG) versteuerte Wert verwendet werden. Erfolgt die Aufwendungen als Geldleistungen (Barausgleich), sind sie unter „Sonderzahlungen insgesamt“ auf Seite 3 anzugeben.

**31 Anwerbungskosten sind Aufwendungen für**

- Stellenanzeigen,
- Erstattung der Reisekosten für Vorstellungsgespräche sowie Umzugskostenerstattungen und
- Einrichtungsbeihilfen bei Einstellungen.

Aufwendungen für vom Arbeitgeber gestellte **Berufskleidung** (soweit es sich nicht um besondere Schutzkleidung handelt) sowie Erstattungen an die Beschäftigten, soweit die Berufskleidung von ihnen gekauft wurde, sind ebenfalls hier anzugeben. Aufwendungen dieser Art sind jedoch nur dann als Arbeitskosten zu erfassen, wenn der Anschaffungswert 500 Euro nicht übersteigt; darüber hinaus gehende Anschaffungskosten (je Kauf) stellen Investitionen dar und sind somit keine Arbeitskosten.

**32 Hier bitte Kosten für die berufliche Aus- und Weiterbildung** eintragen:

- Sachkosten für den laufenden Betrieb, Abschreibungen für Räume und Einrichtungen, die der beruflichen Aus- und Weiterbildung dienen
- Vergütungen für firmenfremdes Ausbildungspersonal
- Stipendien zur Gewinnung beruflich qualifizierter Nachwuchskräfte
- Kosten für Lehrgänge, verwendetes Material für die Aus- und Weiterbildung
- Prüfungsgebühren
- Beitragszahlungen an Sozialkassen für Zwecke der Berufsausbildung (zum Beispiel im Baugewerbe)

Alle Aufwendungen sind um Erstattungen (zum Beispiel von Sozialkassen) zu vermindern; negative Salden sind möglich.

33 Hier bitte die **bezahlten Stunden** angeben, die der Verdienstsumme zugrunde liegen. Hierzu gehören im Einzelnen

- die im Berichtszeitraum geleistete und bezahlte Arbeitszeit einschließlich Überstunden sowie
- die bezahlten arbeitsfreien Stunden des Kalenderjahres, zum Beispiel vom Arbeitgeber bezahlte Krankheits-, Urlaubs- und gesetzliche Feiertage und sonstige bezahlte arbeitsfreie Zeiten (zum Beispiel Hochzeit, Geburt, Todesfall in der Familie, Betriebsausflüge), die auf das Berichtsjahr entfallen.

Bei Altersteilzeit geben Sie bitte die laut Arbeitsvertrag vereinbarten Stunden an, bei Blockmodell also die Hälfte

der Arbeitszeit der Arbeitsphase. Das gilt sowohl für die Arbeitsphase, als auch für die Freistellungsphase.

Für Beschäftigte (Voll- und Teilzeit), die nicht stundenweise entlohnt werden, können die bezahlten Stunden auf Grundlage der vertraglichen Wochenarbeitszeit errechnet werden. Dazu wird die vertragliche Wochenarbeitszeit, zum Beispiel 40 Stunden, mit 52,29 (Anzahl der Wochen im Kalenderjahr) multipliziert. Das ergibt die jährliche Arbeitszeit. Wurden zusätzlich Überstunden bezahlt, so sind diese hinzuzuzählen.

Liegt für Vollzeitbeschäftigte keine vertragliche Arbeitszeit vor, so verwenden Sie ersatzweise die betriebsübliche Arbeitszeit.

Wurden im Kalenderjahr 2019 geleistete Stunden im Kalenderjahr 2020 bezahlt oder Stunden im Kalenderjahr 2020 bezahlt, die im Kalenderjahr 2021 noch (ohne Vergütung) nachzuarbeiten sind, so sind sie hier gleichfalls anzugeben. Im Baugewerbe zählen hierzu auch die im Kalenderjahr 2020 bei witterungsbedingtem Arbeitsausfall bezahlten Stunden, wenn die Beschäftigten eingesetzte Stunden aus Arbeitszeitguthaben in Anspruch nehmen, die im Kalenderjahr 2019 vor- oder im Kalenderjahr 2021 nachgearbeitet wurden.

Werden wegen gesundheitsgefährdender Arbeit oder besonderer Erschwernisse mehr Stunden bezahlt als geleistet worden sind, so ist nur die Zahl der tatsächlich geleisteten Stunden zu berücksichtigen.

Bei reinem Stückakkord ohne kontrollierte Anwesenheitszeiten im Betrieb sind die Stunden zu berücksichtigen, die der Akkordberechnung zugrunde liegen.

**Für Auszubildende sind die bezahlten Stunden einschließlich Berufsschulzeiten einzutragen.**

**Nicht anzugeben** sind im Berichtsjahr geleistete Arbeitsstunden, die in diesem Jahr nicht vergütet wurden sowie arbeitsfreie Stunden, die aus Mitteln der Bundesagentur für Arbeit als konjunkturelle oder saisonale Kurzarbeit abgegolten werden. Dies gilt auch, wenn der Arbeitgeber dem Arbeitnehmer einen vertraglich vorgegebenen oder freiwilligen Aufstockungsbetrag zum Kurzarbeitergeld bezahlt. Ebenfalls nicht zu melden sind quarantänebedingte Ausfalltage entsprechend Infektionsschutzgesetz (IfSG).

34 Als **bezahlte Überstunden** gelten im Kalenderjahr geleistete Arbeitsstunden, die über die vereinbarte Arbeitszeit hinaus geleistet und bezahlt und nicht durch Gewährung von Freizeit an anderen Tagen ausgeglichen wurden, unabhängig davon, ob für diese Stunden ein Zuschlag bezahlt wird oder nicht.

35 Hier bitte die tatsächlich in Anspruch genommenen **Urlaubstage** einschließlich Zusatzurlaub für schwer behinderte Menschen eintragen.

36 Hier bitte nur jene **Krankheitstage** angeben, für die auch tatsächlich eine Entgeltfortzahlung gewährt wurde. Arbeitsfreie Tage sind nicht einzubeziehen.

37 Hier bitte alle – nicht als Urlaub einzustufenden – **tariflich oder freiwillig gewährten bezahlten arbeitsfreien Tage** angeben.

Dazu zählen

- bezahlte Tage aus besonderem Anlass (Heirat, Geburt, Trauerfall usw.),
- besondere Tage des Jahres (Heiligabend, Rosenmontag) und
- bezahlte, tariflich vereinbarte Freischichten.

**Nicht anzugeben** sind dagegen

- durch Überschreiten der tariflichen Wochenarbeitszeit eingearbeitete Freischichten und Brückentage und
- bezahlte gesetzliche Feiertage.
- arbeitsfreie Tage, die durch Kurzarbeit oder quarantänebedingte Arbeitsausfälle begründet sind.

**38** Die Angaben, die als „Arbeitsstunden“ nach der 2. Datenerfassungs- und Übermittlungsverordnung (DEÜV) zu melden sind.

**39** Hier bitte die durchschnittliche (arithmetisches Mittel) vertragliche Wochenarbeitszeit der Beschäftigten eintragen. Falls die Berechnung nicht möglich ist, genügt eine fundierte Schätzung.

**40** Hier bitte die **Arbeitgeberpflichtbeiträge** zur Renten-, Kranken-, Pflege- und Arbeitslosenversicherung sowie alle sonstigen gesetzlichen, tariflichen und freiwilligen sozialen Aufwendungen für Auszubildende eintragen.

**41** Hier bitte nur jenen Teil empfangener Zuschüsse der Bundesagentur für Arbeit eintragen, der direkte Lohn- oder Gehaltszahlungen teilweise oder ganz erstattet. Einzubeziehen sind Einstellungszuschüsse und Eingliederungszuschüsse (zum Beispiel auf Grund einer Behinderung), Lohnzuschüsse zum Kombilohn sowie Minderleistungsausgleich. Ebenfalls hier zu melden sind empfangene Leistungen im Rahmen des coronabedingten Bundesprogrammes „Ausbildungsplätze sichern“.

**Nicht einzubeziehen** sind Saison-Kurzarbeitergeld und Transfer-Kurzarbeitergeld, Zuschüsse zur Finanzierung der Arbeitgeberbeiträge zur Sozialversicherung oder der Berufsausbildung, Erstattungen der Krankenkassen nach U1- oder U2-Umlage. Erstattungsbeträge der Agentur für Arbeit nach Altersteilzeitgesetz sind unter Feldnummer 164 einzutragen.

**42** Hier bitte jene **empfangenen Erstattungen** eintragen, welche die Bundesagentur für Arbeit für die Wiederbesetzung von Arbeitsplätzen nach dem Altersteilzeitgesetz gewährt. Einzubeziehen sind nur die Erstattungen der Aufstockungsbeträge zu Lohn und Gehalt.

**Nicht einzubeziehen** sind die Erstattungen der zusätzlichen Rentenversicherungsbeiträge.

**43** Hier bitte die **Anzahl der zu einem Unternehmensteil** zusammengefassten Niederlassungen eintragen. Als Niederlassung gelten alle räumlich getrennten Einheiten, an denen Beschäftigte dauerhaft tätig sind (zum Beispiel Verkaufsfilialen, Zweigstellen).

**44** Hier bitte die **Anzahl der Vollzeitbeschäftigten** am Monatsende Oktober 2020 eintragen. Unterschiedlich die Beschäftigung im Oktober 2020 aufgrund besonderer Umstände deutlich vom Jahresmittel, verwenden Sie bitte einen anderen Monat, der eher dem Jahresmittel entspricht. Zur Definition der Vollzeitbeschäftigten siehe Erläuterungspunkt **2**.

**45** Hier bitte die **Anzahl der Teilzeitbeschäftigten** am Monatsende Oktober 2020 eintragen. Unterschiedlich die Beschäftigung im Oktober 2020 aufgrund besonderer Umstände deutlich vom Jahresmittel, verwenden Sie bitte einen anderen Monat, der eher dem Jahresmittel entspricht. Zur Definition der Teilzeitbeschäftigten siehe Erläuterungspunkt **3**.

**46** Hier bitte die **Anzahl der geringfügig Beschäftigten** am Monatsende Oktober 2020 eintragen. Unterschiedlich die Beschäftigung im Oktober 2020 aufgrund besonderer Umstände deutlich vom Jahresmittel, verwenden Sie bitte einen anderen Monat, der eher dem Jahresmittel entspricht. Zur Definition der geringfügig Beschäftigten siehe Erläuterungspunkt **4**.

**47** Hier bitte die **Anzahl der Auszubildenden** am Monatsende Oktober 2020 eintragen. Unterschiedlich die Beschäftigung im Oktober 2020 aufgrund besonderer Umstände deutlich vom Jahresmittel, verwenden Sie bitte einen anderen Monat, der eher dem Jahresmittel entspricht. Zur Definition der Auszubildenden siehe Erläuterungspunkt **5**.

**48** Hier bitte die **Bruttoverdienstsumme des Kalenderjahres 2020** eintragen, die auf diesen Unternehmensteil entfällt. Die Summe der Bruttoverdienstsumme aller Unternehmensteile muss der Angabe „Bruttoverdienstsumme“ (Feldnummer 120) des Bogens „Angaben zum Unternehmen“ entsprechen. Die Bestandteile der Bruttoverdienstsumme sind in Erläuterungspunkt **6** erläutert.

**Nicht einzubeziehen** sind die Bruttoverdienste der Auszubildenden und der geringfügig Beschäftigten.

**49** Hier bitte die **bezahlten Arbeitsstunden** des Kalenderjahres 2020 eintragen, die auf diesen Unternehmensteil entfallen. Die Summe der Stunden aller Unternehmensteile muss der Angabe „Bezahlte Stunden“ (Feldnummer 300) für Vollzeitbeschäftigte des Bogens „Angaben zum Unternehmen“ entsprechen. Die bezahlten Arbeitsstunden sind in Erläuterungspunkt **8** erläutert.

**Nicht einzubeziehen** sind die Arbeitsstunden der Auszubildenden und der geringfügig Beschäftigten.

**50** Hier bitte die **bezahlten Arbeitsstunden** des Kalenderjahres 2020 eintragen, die auf diesen Unternehmensteil entfallen. Die Summe der Stunden aller Unternehmensteile muss der Angabe „Bezahlte Stunden“ (Feldnummer 302) für Teilzeitbeschäftigte des Bogens „Angaben zum Unternehmen“ entsprechen. Die bezahlten Arbeitsstunden sind in Erläuterungspunkt **8** erläutert.

**Nicht einzubeziehen** sind die Arbeitsstunden der Auszubildenden und der geringfügig Beschäftigten.

## Arbeitskostenerhebung 2020

Angaben zum Unternehmen

Unterrichtung nach § 17 Bundesstatistikgesetz (BStatG)<sup>1</sup> und nach der Datenschutz-Grundverordnung (EU) 2016/679 (DS-GVO)<sup>2</sup>

### Zweck, Art und Umfang der Erhebung

Die Erhebung der Struktur der Arbeitskosten (Arbeitskostenerhebung) wird im Abstand von vier Jahren durchgeführt. Sie bildet die Arbeitskosten und Arbeitszeiten in den Betrieben und Unternehmen ab, insbesondere die über die Bruttoverdienste hinausgehenden Kostenbestandteile wie die Sozialleistungen der Arbeitgeber. Die Höhe und die strukturelle Zusammensetzung der gesamten Kosten des Produktionsfaktors Arbeit ist für die Beurteilung der Wettbewerbsverhältnisse in der deutschen Wirtschaft und der Arbeitsmarkt- und Sozialpolitik von Bedeutung. Außerdem bilden die Ergebnisse eine wichtige Unterlage für die Vertragsverhandlungen der Tarifparteien. Dem einzelnen Unternehmen geben die Daten die Möglichkeit, die Arbeitskosten des eigenen Unternehmens mit dem Durchschnittswert der Branche oder anderer Wirtschaftszweige im In- und Ausland zu vergleichen.

Mit der Arbeitskostenerhebung werden darüber hinaus Verpflichtungen gegenüber dem Statistischen Amt der Europäischen Gemeinschaften zur Lieferung von Daten über Arbeitskosten erfüllt. Die Mitgliedstaaten erlangen so vergleichbare Angaben für wirtschafts-, sozial- und regionalpolitische Aufgaben. In Deutschland wird die Arbeitskostenerhebung als Stichprobenerhebung durchgeführt. Einbezogen werden also nicht alle, sondern bundesweit höchstens 34 000 repräsentativ ausgewählte Unternehmen mit zehn und mehr Arbeitnehmern, die etwa zehn Prozent des Erhebungsbereichs abdecken. Hierdurch werden die Erhebungskosten bei den Unternehmen und den statistischen Ämtern erheblich reduziert.

### Rechtsgrundlagen, Auskunftspflicht

Rechtsgrundlage ist das Verdienststatistikgesetz (VerdStatG) in Verbindung mit dem BStatG. Erhoben werden die Angaben zu § 5 Absatz 1 VerdStatG.

Die Auskunftspflicht ergibt sich aus § 8 Absatz 1 VerdStatG in Verbindung mit § 15 BStatG. Hiernach sind die Inhaberinnen/Inhaber der in die Erhebung einbezogenen Erhebungseinheiten sowie die mit deren Leitung Beauftragten im Rahmen der ihnen übertragenen Aufgaben und Befugnisse auskunftspflichtig.

Nach § 11a Absatz 2 BStatG sind alle Unternehmen und Betriebe verpflichtet, ihre Meldungen auf elektronischem Weg an die statistischen Ämter zu übermitteln. Hierzu sind die von den statistischen Ämtern zur Verfügung gestellten Online-Verfahren zu nutzen. Im begründeten Einzelfall kann eine zeitlich befristete Ausnahme von der Online-Meldung vereinbart werden. Dies ist auf formlosen Antrag möglich. Die Verpflichtung, die geforderten Auskünfte zu erteilen, bleibt jedoch weiterhin bestehen.

Nach § 8 Absatz 2 VerdStatG besteht für Unternehmen, deren Inhaberinnen/Inhaber Existenzgründerinnen/Existenzgründer sind, im Kalenderjahr der Betriebseröffnung keine Auskunftspflicht. In den beiden folgenden Kalenderjahren besteht dann keine Auskunftspflicht, wenn das Unternehmen im jeweils letzten abgeschlossenen Geschäftsjahr Umsätze in Höhe von weniger als 800 000 Euro erwirtschaftet hat. Gesellschaften können sich auf die Befreiung von der Auskunftspflicht berufen, wenn alle an der Gesellschaft Beteiligten Existenzgründerinnen/Existenzgründer sind. Nach § 8 Absatz 3 VerdStatG sind Existenzgründerinnen/Existenzgründer natürliche Personen, die eine gewerbliche oder freiberufliche Tätigkeit in Form einer Neugründung, einer Übernahme oder einer tätigen Beteiligung aus abhängiger Beschäftigung oder aus der Nichtbeschäftigung heraus aufnehmen. Existenzgründerinnen/Existenzgründer, die von ihrem Recht, keine Auskunft zu erteilen, Gebrauch machen wollen, haben das Vorliegen der vorgenannten Voraussetzungen nachzuweisen. Es steht ihnen jedoch frei, die Auskünfte zu erteilen.

Erteilen Auskunftspflichtige keine, keine vollständige, keine richtige oder nicht rechtzeitig Auskunft, können sie zur Erteilung der Auskunft mit einem Zwangsgeld nach den Verwaltungsvollstreckungsgesetzen der Länder angehalten werden.

<sup>1</sup> Den Wortlaut der nationalen Rechtsvorschriften in der jeweils geltenden Fassung finden Sie unter <https://www.gesetze-im-internet.de/>.

<sup>2</sup> Die Rechtsakte der EU in der jeweils geltenden Fassung und in deutscher Sprache finden Sie auf der Internetseite des Amtes für Veröffentlichungen der Europäischen Union unter <https://eur-lex.europa.eu/>.



Nach §23 BStatG handelt darüber hinaus ordnungswidrig, wer

- vorsätzlich oder fahrlässig entgegen § 15 Absatz 1 Satz 2, Absatz 2 und 5 Satz 1 BStatG eine Auskunft nicht, nicht rechtzeitig, nicht vollständig oder nicht wahrheitsgemäß erteilt,
- entgegen § 15 Absatz 3 BStatG eine Antwort nicht in der vorgeschriebenen Form erteilt oder
- entgegen § 11a Absatz 2 Satz 1 BStatG ein dort genanntes Verfahren nicht nutzt.

Die Ordnungswidrigkeit kann mit einer Geldbuße bis zu fünftausend Euro geahndet werden.

Nach § 15 Absatz 7 BStatG haben Widerspruch und Anfechtungsklage gegen die Aufforderung zur Auskunftserteilung keine aufschiebende Wirkung.

Soweit die Erteilung der Auskunft freiwillig ist, kann die Einwilligung in die Verarbeitung der freiwillig bereitgestellten Angaben jederzeit widerrufen werden. Der Widerruf wirkt erst für die Zukunft. Verarbeitungen, die vor dem Widerruf erfolgt sind, sind davon nicht betroffen.

### **Geheimhaltung**

Die erhobenen Einzelangaben werden nach § 16 BStatG grundsätzlich geheim gehalten. Nur in ausdrücklich gesetzlich geregelten Ausnahmefällen dürfen Einzelangaben übermittelt werden.

Eine Übermittlung von Einzelangaben ist grundsätzlich zulässig an:

- öffentliche Stellen und Institutionen innerhalb des Statistischen Verbunds, die mit der Durchführung einer Bundes- oder europäischen Statistik betraut sind (z. B. die Statistischen Ämter der Länder, die Deutsche Bundesbank, das Statistische Amt der Europäischen Union [Eurostat]),
- Dienstleister, zu denen ein Auftragsverhältnis besteht (z. B. ITZBund, Rechenzentren der Länder).

Nach §9 VerdStatG dürfen an die obersten Bundes- und Landesbehörden für die Verwendung gegenüber den gesetzgebenden Körperschaften und für Zwecke der Planung, jedoch nicht für die Regelung von Einzelfällen, vom Statistischen Bundesamt und den statistischen Ämtern der Länder Tabellen mit statistischen Ergebnissen übermittelt werden, auch soweit Tabellenfelder nur einen einzigen Fall ausweisen.

Nach § 16 Absatz 6 BStatG ist es zulässig, den Hochschulen oder sonstigen Einrichtungen mit der Aufgabe unabhängiger wissenschaftlicher Forschung für die Durchführung wissenschaftlicher Vorhaben

1. Einzelangaben zu übermitteln, wenn die Einzelangaben so anonymisiert sind, dass sie nur mit einem unverhältnismäßig großen Aufwand an Zeit, Kosten und Arbeitskraft den Befragten oder Betroffenen zugeordnet werden können (faktisch anonymisierte Einzelangaben),
2. innerhalb speziell abgesicherter Bereiche des Statistischen Bundesamtes und der statistischen Ämter der Länder Zugang zu Einzelangaben ohne Name und Anschrift (formal anonymisierte Einzelangaben) zu gewähren, wenn wirksame Vorkehrungen zur Wahrung der Geheimhaltung getroffen werden.

Die Pflicht zur Geheimhaltung besteht auch für Personen, die Einzelangaben erhalten.

### **Hilfsmerkmale, Identnummer, Löschung, Statistikregister**

Name und Anschrift der Erhebungseinheit sowie Name und Kontaktdaten der Ansprechperson/-en sind Hilfsmerkmale, die lediglich der technischen Durchführung der Erhebung dienen. In den Datensätzen mit den Angaben zu den Erhebungsmerkmalen werden diese Hilfsmerkmale nach Abschluss der Überprüfung der Erhebungs- und Hilfsmerkmale auf ihre Schlüssigkeit und Vollständigkeit gelöscht. Angaben zu den Erhebungsmerkmalen werden solange verarbeitet und gespeichert, wie dies für die Erfüllung der gesetzlichen Verpflichtungen erforderlich ist.

Name und Anschrift der Erhebungseinheit sowie die Identnummer werden zusammen mit den Angaben zu den Erhebungsmerkmalen „Wirtschaftszweig“ und „Zahl der Beschäftigten“ im Unternehmensregister für statistische Verwendungszwecke (Statistikregister) gespeichert (§ 13 Absatz 1 BStatG in Verbindung mit § 1 Absatz 1 Statistikregistergesetz). Die verwendete Identnummer dient der Unterscheidung der in die Erhebung einbezogenen Erhebungseinheiten sowie der rationellen Aufbereitung, und besteht aus einer frei vergebenen laufenden Nummer. Die Identnummer darf in den Datensätzen mit den Angaben zu den Erhebungsmerkmalen bis zu 30 Jahren aufbewahrt werden. Danach wird sie gelöscht.

## **Rechte der Betroffenen, Kontaktdaten der Datenschutzbeauftragten, Recht auf Beschwerde**

Die Auskunftgebenden, deren personenbezogene Angaben verarbeitet werden, können

- eine Auskunft nach Artikel 15 DS-GVO,
- die Berichtigung nach Artikel 16 DS-GVO,
- die Löschung nach Artikel 17 DS-GVO sowie
- die Einschränkung der Verarbeitung nach Artikel 18 DS-GVO

der jeweils sie betreffenden personenbezogenen Angaben beantragen oder der Verarbeitung ihrer personenbezogenen Angaben nach Artikel 21 DS-GVO widersprechen.

Sollte von den oben genannten Rechten Gebrauch gemacht werden, prüft die zuständige öffentliche Stelle, ob die gesetzlichen Voraussetzungen hierfür erfüllt sind. Die antragstellende Person wird gegebenenfalls aufgefordert, ihre Identität nachzuweisen, bevor weitere Maßnahmen ergriffen werden.

Fragen und Beschwerden über die Einhaltung datenschutzrechtlicher Bestimmungen können jederzeit an die behördlichen Datenschutzbeauftragten der Statistischen Ämter des Bundes und der Länder oder an die jeweils zuständigen Datenschutzaufsichtsbehörden gerichtet werden. Deren Kontaktdaten finden Sie unter

<https://www.statistikportal.de/de/datenschutz>.

## Arbeitskostenerhebung 2020

Angaben zum Unternehmen

Unterrichtung nach § 17 Bundesstatistikgesetz (BStatG)<sup>1</sup> und nach der Datenschutz-Grundverordnung (EU) 2016/679 (DS-GVO)<sup>2</sup>

### Zweck, Art und Umfang der Erhebung

Die Erhebung der Struktur der Arbeitskosten (Arbeitskostenerhebung) wird im Abstand von vier Jahren durchgeführt. Sie bildet die Arbeitskosten und Arbeitszeiten in den Betrieben und Unternehmen ab, insbesondere die über die Bruttoverdienste hinausgehenden Kostenbestandteile wie die Sozialleistungen der Arbeitgeber. Die Höhe und die strukturelle Zusammensetzung der gesamten Kosten des Produktionsfaktors Arbeit ist für die Beurteilung der Wettbewerbsverhältnisse in der deutschen Wirtschaft und der Arbeitsmarkt- und Sozialpolitik von Bedeutung. Außerdem bilden die Ergebnisse eine wichtige Unterlage für die Vertragsverhandlungen der Tarifparteien. Dem einzelnen Unternehmen geben die Daten die Möglichkeit, die Arbeitskosten des eigenen Unternehmens mit dem Durchschnittswert der Branche oder anderer Wirtschaftszweige im In- und Ausland zu vergleichen.

Mit der Arbeitskostenerhebung werden darüber hinaus Verpflichtungen gegenüber dem Statistischen Amt der Europäischen Gemeinschaften zur Lieferung von Daten über Arbeitskosten erfüllt. Die Mitgliedstaaten erlangen so vergleichbare Angaben für wirtschafts-, sozial- und regionalpolitische Aufgaben. In Deutschland wird die Arbeitskostenerhebung als Stichprobenerhebung durchgeführt. Einbezogen werden also nicht alle, sondern bundesweit höchstens 34 000 repräsentativ ausgewählte Unternehmen mit zehn und mehr Arbeitnehmern, die etwa zehn Prozent des Erhebungsbereichs abdecken. Hierdurch werden die Erhebungskosten bei den Unternehmen und den statistischen Ämtern erheblich reduziert.

### Rechtsgrundlagen, Auskunftspflicht

Rechtsgrundlage ist das Verdienststatistikgesetz (VerdStatG) in Verbindung mit dem BStatG. Erhoben werden die Angaben zu § 5 Absatz 1 VerdStatG.

Die Auskunftspflicht ergibt sich aus § 8 Absatz 1 VerdStatG in Verbindung mit § 15 BStatG. Hiernach sind die Inhaberinnen/Inhaber der in die Erhebung einbezogenen Erhebungseinheiten sowie die mit deren Leitung Beauftragten im Rahmen der ihnen übertragenen Aufgaben und Befugnisse auskunftspflichtig.

Nach § 11a Absatz 1 BStatG sind Stellen, die Aufgaben der öffentlichen Verwaltung wahrnehmen und bereits standardisierte elektronische Verfahren nutzen, verpflichtet, diese auch für die Übermittlung von Daten an die statistischen Ämter zu verwenden. Soweit diese Stellen keine standardisierten Verfahren für den Datenaustausch einsetzen, sind elektronische Verfahren nach Absprache mit den statistischen Ämtern zu verwenden.

Erteilen Auskunftspflichtige keine, keine vollständige, keine richtige oder nicht rechtzeitig Auskunft, können sie zur Erteilung der Auskunft mit einem Zwangsgeld nach den Verwaltungsvollstreckungsgesetzen der Länder angehalten werden.

Nach § 23 BStatG handelt darüber hinaus ordnungswidrig, wer

- vorsätzlich oder fahrlässig entgegen § 15 Absatz 1 Satz 2, Absatz 2 und 5 Satz 1 BStatG eine Auskunft nicht, nicht rechtzeitig, nicht vollständig oder nicht wahrheitsgemäß erteilt,
- entgegen § 15 Absatz 3 BStatG eine Antwort nicht in der vorgeschriebenen Form erteilt oder
- entgegen § 11a Absatz 2 Satz 1 BStatG ein dort genanntes Verfahren nicht nutzt.

Die Ordnungswidrigkeit kann mit einer Geldbuße bis zu fünftausend Euro geahndet werden.

Nach § 15 Absatz 7 BStatG haben Widerspruch und Anfechtungsklage gegen die Aufforderung zur Auskunftserteilung keine aufschiebende Wirkung.

<sup>1</sup> Den Wortlaut der nationalen Rechtsvorschriften in der jeweils geltenden Fassung finden Sie unter <https://www.gesetze-im-internet.de/>.

<sup>2</sup> Die Rechtsakte der EU in der jeweils geltenden Fassung und in deutscher Sprache finden Sie auf der Internetseite des Amtes für Veröffentlichungen der Europäischen Union unter <https://eur-lex.europa.eu/>.

Soweit die Erteilung der Auskunft freiwillig ist, kann die Einwilligung in die Verarbeitung der freiwillig bereitgestellten Angaben jederzeit widerrufen werden. Der Widerruf wirkt erst für die Zukunft. Verarbeitungen, die vor dem Widerruf erfolgt sind, sind davon nicht betroffen.

### **Geheimhaltung**

Die Geheimhaltung der erhobenen Einzelangaben richtet sich nach § 16 BStatG.

### **Hilfsmerkmale, Identnummer, Löschung, Statistikregister**

Name und Anschrift der Erhebungseinheit sowie Name und Kontaktdaten der Ansprechperson/-en sind Hilfsmerkmale, die lediglich der technischen Durchführung der Erhebung dienen. In den Datensätzen mit den Angaben zu den Erhebungsmerkmalen werden diese Hilfsmerkmale nach Abschluss der Überprüfung der Erhebungs- und Hilfsmerkmale auf ihre Schlüssigkeit und Vollständigkeit gelöscht. Angaben zu den Erhebungsmerkmalen werden solange verarbeitet und gespeichert, wie dies für die Erfüllung der gesetzlichen Verpflichtungen erforderlich ist.

Name und Anschrift der Erhebungseinheit sowie die Identnummer werden zusammen mit den Angaben zu den Erhebungsmerkmalen „Wirtschaftszweig“ und „Zahl der Beschäftigten“ im Unternehmensregister für statistische Verwendungszwecke (Statistikregister) gespeichert (§ 13 Absatz 1 BStatG in Verbindung mit § 1 Absatz 1 Statistikregistergesetz). Die verwendete Identnummer dient der Unterscheidung der in die Erhebung einbezogenen Erhebungseinheiten sowie der rationellen Aufbereitung und besteht aus einer frei vergebenen laufenden Nummer. Die Identnummer darf in den Datensätzen mit den Angaben zu den Erhebungsmerkmalen bis zu 30 Jahren aufbewahrt werden. Danach wird sie gelöscht.

### **Rechte der Betroffenen, Kontaktdaten der Datenschutzbeauftragten, Recht auf Beschwerde**

Die Auskunftgebenden, deren personenbezogene Angaben verarbeitet werden, können

- eine Auskunft nach Artikel 15 DS-GVO,
- die Berichtigung nach Artikel 16 DS-GVO,
- die Löschung nach Artikel 17 DS-GVO sowie
- die Einschränkung der Verarbeitung nach Artikel 18 DS-GVO

der jeweils sie betreffenden personenbezogenen Angaben beantragen oder der Verarbeitung ihrer personenbezogenen Angaben nach Artikel 21 DS-GVO widersprechen.

Sollte von den oben genannten Rechten Gebrauch gemacht werden, prüft die zuständige öffentliche Stelle, ob die gesetzlichen Voraussetzungen hierfür erfüllt sind. Die antragstellende Person wird gegebenenfalls aufgefordert, ihre Identität nachzuweisen, bevor weitere Maßnahmen ergriffen werden.

Fragen und Beschwerden über die Einhaltung datenschutzrechtlicher Bestimmungen können jederzeit an die behördlichen Datenschutzbeauftragten der Statistischen Ämter des Bundes und der Länder oder an die jeweils zuständigen Datenschutzaufsichtsbehörden gerichtet werden. Deren Kontaktdaten finden Sie unter

<https://www.statistikportal.de/de/datenschutz>.