

# Verdienste und Arbeitskosten

Arbeitskosten im Produzierenden Gewerbe  
und im Dienstleistungsbereich  
- Ergebnisse für das frühere Bundesgebiet -



**Hinweis:**

Diese Fachserie wird letztmalig mit Ausgabe / Berichtszeitraum für 2020 veröffentlicht.

Mehr Informationen unter "[www.destatis.de/fachserien](http://www.destatis.de/fachserien)"

Nutzen Sie schon jetzt unsere Datenbank GENESIS-Online, die in dem [Themenbereich 62411](#) die gewünschten Ergebnisse enthält.

## 2020

Erscheinungsfolge: vierjährlich  
Erschienen am 13. Juli 2022  
Artikelnummer: 2163202209004

Ihr Kontakt zu uns:  
[www.destatis.de/kontakt](http://www.destatis.de/kontakt)  
Telefon: +49 (0) 611 / 75 24 05

© Statistisches Bundesamt (Destatis), 2022

Viervielfältigung und Verbreitung, auch auszugsweise, mit Quellenangabe gestattet.



## Inhaltsverzeichnis

Vorbemerkung  
Gebietsstand  
Zeichenerklärung  
Fundstellen

### Textteil

1	Erläuterungen
1.1	Kostenarten nach Verordnung (EG) 1737/2005
1.2	Personalnebenkosten und Lohnnebenkosten
1.3	Definitionen

### Tabellenteil

Arbeitskosten je Vollzeiteinheit 2016 nach Kostenarten, Wirtschaftszweigen  
und Unternehmensgrößenklassen

### Anhang

Relativer Standardfehler der Kosten je Vollzeiteinheit nach ausgewählten Kostenarten,  
Wirtschaftszweigen und Unternehmensgrößenklassen

Verordnung (EG) Nr. 1737/2005 der Kommission vom 21. Oktober 2005

Quellenverzeichnis zu Veröffentlichungen des Statistischen Bundesamtes

Qualitätsbericht (einschließlich Fragebogen)

## Vorbemerkung

Die vorliegende Veröffentlichung enthält die Ergebnisse der Arbeitskostenerhebung 2020, die nach den Bestimmungen der Verordnung (EG) Nr. 530/1999 des Rates vom 9. März 1999 in den Mitgliedstaaten der Europäischen Union zum Berichtsjahr 2020 durchgeführt wurde.

Dargestellt werden die Arbeitskosten je Vollzeiteinheit, gegliedert nach Kostenarten, sowie die Arbeitskosten je geleistete Stunde. Vollzeiteinheiten sind Vollzeitbeschäftigte sowie entsprechend ihrer tatsächlich geleisteten Arbeitsstunden in Vollzeitarbeitsplätze umgerechnete Teilzeitbeschäftigte.

## Gebietsstand

Die Angaben für das **frühere Bundesgebiet** beziehen sich auf die Bundesrepublik Deutschland nach dem Gebietsstand bis zum 3.10.1990; sie schließen Berlin ein. Die Angaben für die **neuen Länder** beziehen sich auf die Länder Brandenburg, Mecklenburg-Vorpommern, Sachsen, Sachsen-Anhalt und Thüringen.

## Zeichenerklärung

- = Nichts vorhanden
- . = Zahlenwert geheim zu halten
- 0 = Weniger als die Hälfte von 1 in der letzten besetzten Stelle, jedoch mehr als nichts
- / = Zahlenwert nicht sicher genug
- () = Aussagewert eingeschränkt

## Fundstellen

Vergleichbare Ergebnisse für die Bundesländer veröffentlichen die statistischen Ämter der Länder.

Vergleichbare Ergebnisse für die Mitgliedstaaten der Europäischen Union veröffentlicht Eurostat, das Statistische Amt der Europäischen Union, in der Reihe "Statistik kurzgefasst" sowie in seiner Online-Datenbank. Dort sind auch Fortschätzungen der Statistischen Ämter der Europäischen Union für Jahre ohne Arbeitskostenerhebungen verfügbar.

Die Ergebnisse dieser Veröffentlichung und vergleichbare Ergebnisse für die Bundesländer werden in der Online-Datenbank des Statistischen Bundesamtes veröffentlicht. Dort sind auch Vergleichsdaten für die Berichtsjahre seit 1992 verfügbar.

Methodische Erläuterungen zur Arbeitskostenerhebung werden in der Schriftenreihe "Wirtschaft und Statistik" des Statistischen Bundesamtes veröffentlicht (siehe Quellenverzeichnis im Anhang).

# Textteil

# 1 Erläuterungen

## 1.1 Kostenarten nach Verordnung (EG) 1737/2005

Die statistische Aufgliederung der Arbeitskosten nach Kostenarten ist in der EU-Verordnung Nr. 1737/2005 geregelt [1]. Eurostat, das Statistische Amt der Europäischen Union, veröffentlicht Arbeitskosten aller Mitgliedstaaten der Europäischen Union sowie weiterer Staaten in dieser harmonisierten Aufgliederung. Dabei wird ein hierarchisch aufgebauter Schlüssel der Kostenarten D verwendet. Die Darstellung der Ergebnisse für Deutschland in dieser Veröffentlichung weist zwei Besonderheiten auf:

1. Sieben Kostenarten wurden zusätzlich in tieferer Untergliederung erhoben und dargestellt:

- D.11112 Sonderzahlungen
- D.1113 Vergütung für nicht gearbeitete Tage
- D.1114 Sachleistungen
- D.1211 Gesetzliche Arbeitgeberbeiträge zur Sozialversicherung
- D.1212 Aufwendungen für die betriebliche Altersversorgung
- D.1221 Entgeltfortzahlung
- D.1223 Zahlungen an aus dem Unternehmen ausscheidende Arbeitnehmer

Die tieferen Untergliederungen haben keine harmonisierte Schlüsselnummer.

2. In Deutschland werden die Arbeitskosten vor Abzug von dem Arbeitgeber erstatteten Lohn- und Gehaltszahlungen (Lohnsubventionen) als Bruttoarbeitskosten ausgewiesen und detailliert nach Kostenarten aufgegliedert (Schaubild 2). Zusätzlich werden die Lohnsubventionen (D.5) und die Nettoarbeitskosten (D) nach Abzug der Lohnsubventionen in den Tabellen ausgewiesen (Schaubild 1). Eurostat führt beides zusammen und gliedert die Nettoarbeitskosten auf.

Die folgenden Schaubilder erläutern die beiden in den Tabellen dargestellten Aufgliederungen der Arbeitskosten nach Kostenarten.

Schaubild 1

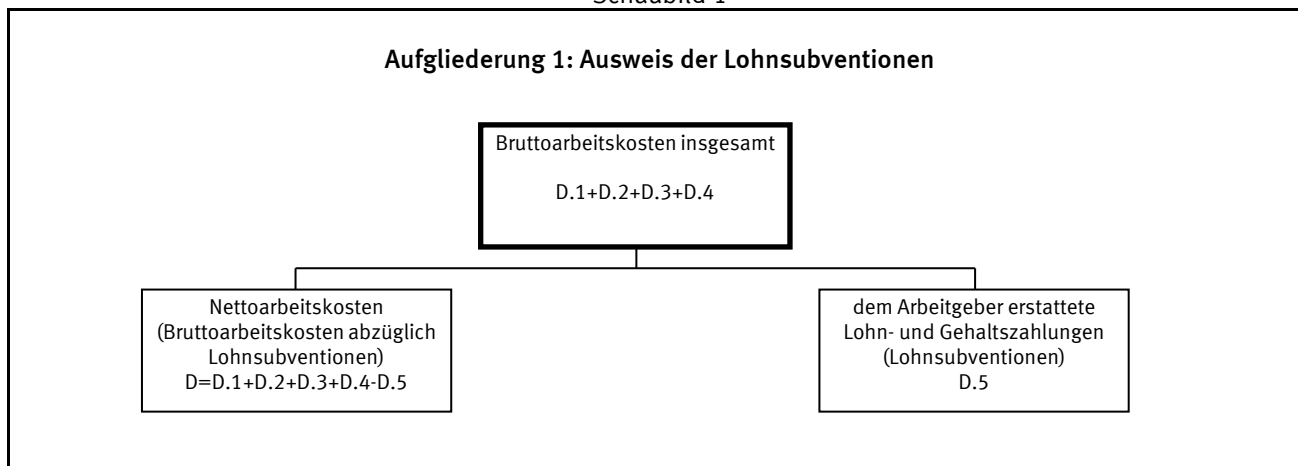

[1] Verordnung (EG) Nr. 1737/2005 der Kommission vom 21. Oktober 2005 zur Änderung der Verordnung (EG) Nr. 1726/1999 in Bezug auf Definition und Übermittlung von Informationen über Arbeitskosten.

Schaubild 2

**Aufgliederung 2: Ausweis der detaillierten Kostenarten**

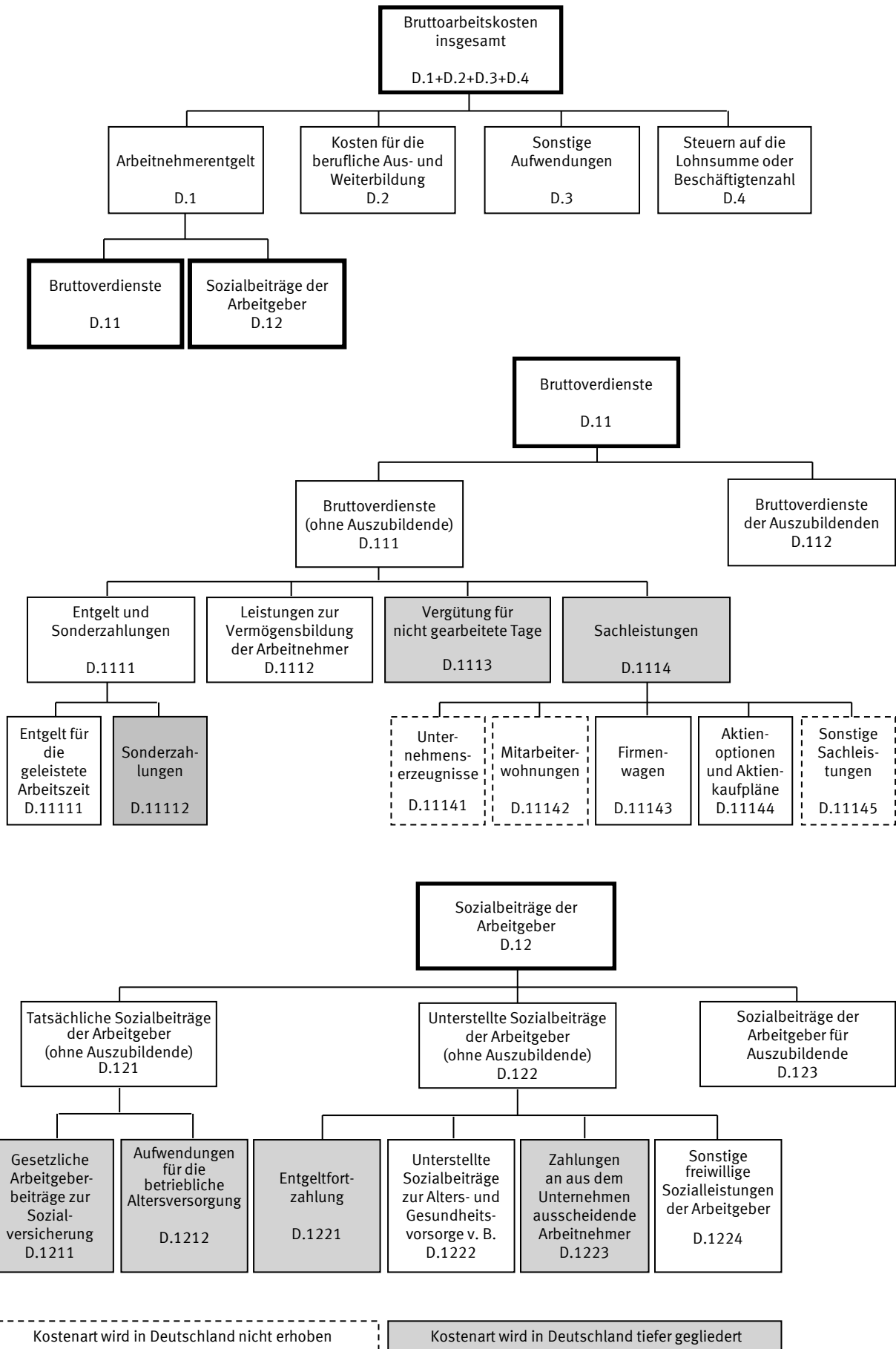

## 1.2 Personalnebenkosten und Lohnnebenkosten

Über die Verordnung (EG) 1737/2005 hinausgehend werden die Arbeitskosten häufig zweigeteilt dargestellt mit einem Lohnbestandteil und einem Restbestandteil, den Nebenkosten. In der deutschen amtlichen Statistik stand bis zum Berichtsjahr 2000 die Gliederung in Entgelt für die geleistete Arbeitszeit und Personalnebenkosten im Vordergrund. Bei Eurostat und der Internationalen Arbeitsorganisation (ILO) wird zwischen direkten und indirekten Kosten unterschieden, was einer Gliederung in Bruttoverdienste und Lohnnebenkosten gleichkommt. Seit dem Berichtsjahr 2004 wendet die deutsche amtliche Statistik diese international gebräuchliche Gliederung an.

Die Lohnnebenkosten umfassen die Kostenarten:

- D.12 Sozialbeiträge der Arbeitgeber
- D.2 Kosten für die berufliche Aus- und Weiterbildung
- D.3 Sonstige Aufwendungen
- D.4 Steuern auf die Lohnsumme oder Beschäftigtenzahl

Die Personalnebenkosten umfassen darüber hinaus noch die Lohnbestandteile:

- D.11112 Sonderzahlungen
- D.1112 Leistungen zur Vermögensbildung der Arbeitnehmer
- D.1113 Vergütung für nicht gearbeitete Tage
- D.1114 Sachleistungen
- D.112 Bruttoverdienste der Auszubildenden

Die gesetzlichen Lohnnebenkosten umfassen die Kostenarten:

- D.1211 Gesetzliche Arbeitgeberbeiträge zur Sozialversicherung
- D.1221 Entgeltfortzahlung
- D.1222 Unterstellte Sozialbeiträge zur Alters- und Gesundheitsvorsorge von Beamten
- D.123 Sozialbeiträge der Arbeitgeber für Auszubildende
- D.4 Steuern auf die Lohnsumme oder Beschäftigtenzahl

Die gesetzlichen Personalnebenkosten umfassen darüber hinaus noch die Kostenart:

- Vergütung gesetzlicher Feiertage

nicht aber die Kostenart:

- D.123 Sozialbeiträge der Arbeitgeber für Auszubildende

Schaubild 3

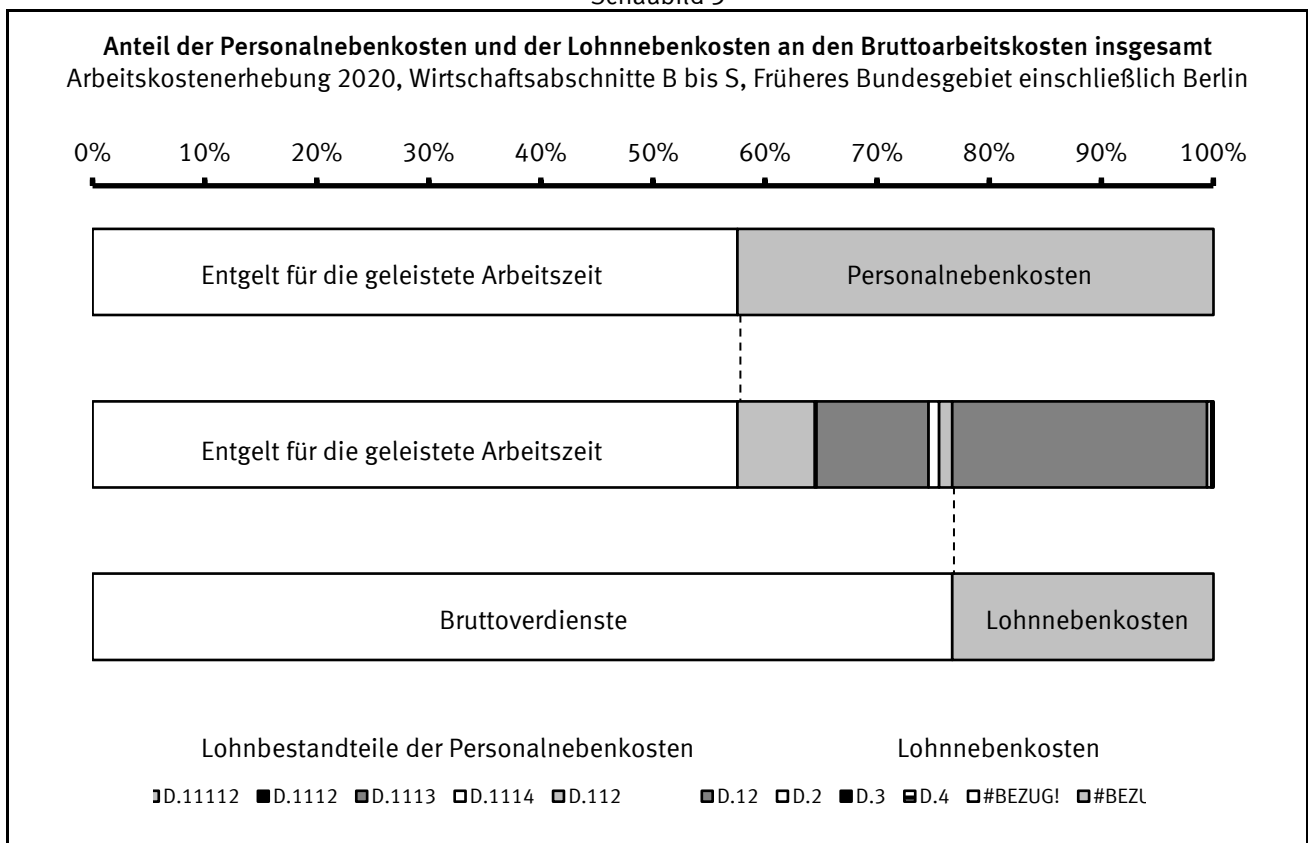



## 1.3 Definitionen

Für die Arbeitskostenerhebung sind die harmonisierten Definitionen der Verordnung (EG) 1737/2005 maßgeblich. In diesem Kapitel wird ergänzend dargelegt, wie diese Vorgaben im nationalen Kontext der Bundesrepublik Deutschland umgesetzt wurden. Darüber hinaus werden rein national verwendete Konzepte definiert, die nicht Gegenstand der Verordnung (EG) 1737/2005 sind.

### **Arbeitnehmer/-innen (A.1)**

Zu den Arbeitnehmer/-innen (Beschäftigten) zählen: sozialversicherungspflichtig Beschäftigte (einschließlich Beschäftigte in Altersteilzeit und Auszubildende), leitende Angestellte (auch Geschäftsführer/Geschäftsführerinnen einer GmbH und Vorstände einer AG) mit einem Arbeitsvertrag, die zumindest teilweise feste, d. h. gewinnunabhängige Verdienstbestandteile für die geleistete Arbeit erhalten, geringfügig und kurzfristig Beschäftigte, Saison- oder Gelegenheitsarbeiter/Gelegenheitsarbeiterinnen, auch wenn sie nicht in der deutschen Sozialversicherung gemeldet sind und Aushilfskräfte, die als abhängig Beschäftigte eine bezahlte Leistung für den Betrieb erbringen. Nicht zu den Beschäftigten zählen: tätige Inhaber/Inhaberinnen, Mitinhaber/Mitinhaberinnen und Familienangehörige ohne Arbeitsvertrag, ausschließlich auf Provisions- oder Honorarbasis bezahlte Personen, Personen im Vorruhestand, betreute Personen in Einrichtungen der Jugendhilfe oder in Werkstätten für Behinderte, Personen in berufsfördernden Maßnahmen zur Rehabilitation, Personen im Bundesfreiwilligendienst, Personen im freiwilligen sozialen oder ökologischen Jahr, Personen in sogenannten Ein-Euro-Jobs und Personen, die keinen Verdienst für ihre Leistung erhalten (ehrenamtlich Tätige, Volontäre/Volontärinnen u. Ä.). Leih- oder Zeitarbeiter/Zeitarbeiterinnen sind bei den Verleihern bzw. den Zeitarbeitsfirmen nachzuweisen und nicht dort, wo sie ihre Arbeitsleistung erbringen. Beamtinnen und Beamte werden einbezogen, sofern sie in den Wirtschaftsabschnitten O und P oder für die Deutsche Bahn AG tätig waren.

### **Arbeitnehmerentgelt (D.1)**

Für die Arbeitskostenerhebung gilt die Definition des Arbeitnehmerentgelts der Volkswirtschaftlichen Gesamtrechnungen. Das Arbeitnehmerentgelt umfasst sämtliche Geld- und Sachleistungen, die von Arbeitgebern an Beschäftigte erbracht werden, und zwar als Entgelt für die von diesen im Berichtszeitraum geleistete Arbeit. Das Arbeitnehmerentgelt gliedert sich in Bruttoverdienste sowie Sozialbeiträge der Arbeitgeber. In der Aufgliederung bestehen zwischen der Arbeitskostenstatistik und den Volkswirtschaftlichen Gesamtrechnungen in der Praxis Unterschiede: Die Arbeitskostenstatistik ordnet aufgrund ihrer kleingliedrigen Erfassung mehr Bestandteile des Arbeitnehmerentgelts den Sozialbeiträgen zu.

### **Aufwendungen der Arbeitnehmer für betriebliche Altersversorgung**

Aufwendungen der Beschäftigten durch Entgeltumwandlung, Eigenbeiträge, Eigenbeteiligungen und Arbeitnehmerzulagen in allen Durchführungswegen der betrieblichen Altersversorgung.

### **Aufwendungen für die betriebliche Altersversorgung (D.1212)**

Dazu zählen: arbeitgeberfinanzierte Aufwendungen für betriebliche Ruhesatzzusagen, Zuwendungen an Pensions- und Unterstützungskassen (auch Zusatzversorgungskassen sowie Zusatzversorgungseinrichtungen des öffentlichen Dienstes), Beiträge zu Direktversicherungen, Beiträge an Pensionsfonds sowie Beiträge an den Pensions-Sicherungs-Verein VV a.G.. Sie umfassen nicht arbeitnehmerfinanzierte Beiträge, also Beiträge aus z. B. Entgeltumwandlungen nach § 1 Abs. 2 Nr. 3 BetrAVG. Verordnung (EG) 1737/2005 bezeichnet Kostenart D.1212 als tarifliche, vertragliche oder freiwillige Arbeitgeberaufwendungen für die Sozialversicherung. Da in Deutschland hierunter allein die betriebliche Altersversorgung fällt, wurde die Kostenart entsprechend benannt.

### **Auszubildende (A.13)**

Als Auszubildende gelten alle Beschäftigten, deren Tätigkeit überwiegend ihrer Ausbildung dient, auch Berufsakademiestudenten/Berufsakademiestudentinnen sowie Studenten und Studentinnen einer Dualen Hochschule. Das sind die Beschäftigten, denen nach der 2. Datenerfassungs- und Übermittlungsverordnung (DEÜV) im Lohnabrechnungssystem die Personengruppenschlüssel 102, 121, 122, 141 und 144 zugeordnet

### **Bruttoarbeitskosten insgesamt (D.1+D.2+D.3+D.4)**

Die Bruttoarbeitskosten umfassen die Gesamtheit aller von den Arbeitgebern im Zusammenhang mit der Beschäftigung von Arbeitskräften getragenen Aufwendungen vor Abzug von Lohnsubventionen. Zu den Arbeitskosten gehören das Arbeitnehmerentgelt mit Bruttoverdiensten in Form von Geld- und Sachleistungen sowie den Sozialbeiträgen der Arbeitgeber, die Kosten der beruflichen Aus- und Weiterbildung, sonstige Aufwendungen sowie Steuern auf die Lohnsumme oder Beschäftigtenzahl.

### **Bruttoverdienste (D.11)**

Zu den Bruttoverdiensten zählen das Entgelt für die geleistete Arbeitszeit, Sonderzahlungen, Vermögenswirksame Leistungen, Vergütung für nicht gearbeitete Tage sowie Sachleistungen.

Die Bruttoverdienste werden aus der erhobenen Bruttoverdienstsumme berechnet, indem alle darin enthaltenen unterstellten Sozialbeiträge der Arbeitgeber abgezogen werden. Das sind die Entgeltfortzahlung im Krankheitsfall, Teile der Zahlungen an aus dem Unternehmen ausscheidende Arbeitnehmer und Teile der sonstigen freiwilligen Sozialleistungen der Arbeitgeber. Nicht in der Bruttoverdienstsumme erfasste und folglich hinzuaddierte Bestandteile der Bruttoverdienste sind Teile der Sachleistungen. Die Bruttoverdienste der Auszubildenden (D.112) werden getrennt von den Bruttoverdiensten aller anderen Arbeitnehmer (D.111) erfasst und nicht weiter untergliedert.

Zur Bruttoverdienstsumme zählt der regelmäßige steuerpflichtige Arbeitslohn gemäß den Lohnsteuerrichtlinien („laufender Arbeitslohn“) aller einbezogenen Beschäftigten zuzüglich der unregelmäßigen Sonderzahlungen („sonstige Bezüge“), zuzüglich der folgenden Verdienstbestandteile: steuerfreie Zuschläge für Schicht-, Samstags-, Sonntags-, Feiertags- oder Nachtarbeit, steuerfreie Aufstockungsbeträge bei Altersteilzeit, steuerfreie Beiträge für betriebliche Altersversorgung aus arbeitnehmerfinanzierter Entgeltumwandlung (alle Durchführungswege: Pensionskassen, Zusatzversorgungskassen, Pensionsfonds und Direktversicherungen, auch Gehaltsverzicht bei Direktzusage oder Unterstützungskasse), steuerfreie Essenzzuschüsse und die pauschale Lohnsteuer nach §§ 40, 40a und 40b EStG, sofern sie vom Arbeitgeber getragen wird. Einzuschließen ist auch pauschal besteuert Arbeitslohn. Nicht zur Bruttoverdienstsumme zählen: arbeitgeberfinanzierte Beiträge für betriebliche Altersversorgung, auch wenn sie pauschal oder individuell versteuert wurden; hierzu zählen auch Arbeitgeber-Umlagen und Arbeitgeber-Beiträge an öffentlich-rechtliche Zusatzversorgungskassen.

Analog zu den Volkswirtschaftlichen Gesamtrechnungen wird Entgeltumwandlung als Sozialbeitrag der Arbeitnehmer und somit als Bestandteil der Bruttoverdienste behandelt.

### **Entgelt für die geleistete Arbeitszeit (D.11111)**

Darunter ist das im Laufe des Jahres regelmäßig in jeder Lohn- und Gehaltsperiode gezahlte Entgelt in Form von Geldleistung zu verstehen. Vergütung arbeitsfreier Tage wie Urlaub, Feiertage ist nicht enthalten. Ebenfalls nicht enthalten sind Leistungen der Lohnfortzahlung sowie Leistungen zur Vermögensbildung der Arbeitnehmer.

### **Geleistete Arbeitsstunden (B.1)**

Nach Verordnung (EG) 1737/2005 umfassen die geleisteten (Arbeits-)Stunden die Gesamtzahl der während des Jahres von allen Arbeitnehmern geleisteten Arbeitsstunden. Die Gesamtzahl ist definiert als die Summe aller Zeiträume, in den direkte und Nebentätigkeiten zur Produktion von Waren und Dienstleistungen ausgeübt werden.

Die gemeldeten Angaben zu geleisteten Arbeitsstunden wurden in den Kontext errechneter Grenzwerte gesetzt. Diese wurden aus den erhobenen bezahlten Arbeitsstunden berechnet, indem die bezahlten, aber nicht geleisteten Stunden, die auf Urlaubs-, Krankheits-, Feier- und sonstige Ausfalltage entfallen, abgezogen werden. Eine geschätzte Zahl unbezahlter Überstunden wird hinzuaddiert. Für Auszubildende wird eine geschätzte Zahl der Tage, die auf Bildungsaktivitäten entfallen, zusätzlich abgezogen.

Als Ausfalltage werden erhoben: die tatsächlich in Anspruch genommenen Urlaubstage, einschließlich Zusatzurlaub für schwer behinderte Menschen, die Krankheitstage, für die eine Entgeltfortzahlung gewährt wurde, bezahlte arbeitsfreie Tage aus besonderem Anlass (Heirat, Geburt), besondere Tage des Jahres (Heiligabend, Rosenmontag), bezahlte, tariflich vereinbarte Freischichten. Die Zahl der Feiertage wird dem Kalender entnommen.

Zu den erhobenen bezahlten Arbeitsstunden, die der Bruttoverdienstsumme zugrunde liegen, gehören: die im Berichtszeitraum geleistete und bezahlte Arbeitszeit einschließlich Überstunden sowie die bezahlten arbeitsfreien Stunden des Kalenderjahres, z. B. vom Arbeitgeber bezahlte Krankheits-, Urlaubs- und gesetzliche Feiertage und sonstige bezahlte arbeitsfreie Zeiten (Hochzeit, Geburt, Todesfall in der Familie, Betriebsausflüge), die auf das Berichtsjahr entfallen. Für Beschäftigte (Voll- und Teilzeit), die nicht stundenweise bezahlt werden, können die bezahlten Arbeitsstunden auf Grundlage der vertraglichen Wochenarbeitszeit errechnet werden. Dazu wird die vertragliche Wochenarbeitszeit, z. B. 40 Stunden, mit 52,29 (Anzahl der Wochen im Kalenderjahr 2020) multipliziert. Liegt für Vollzeitbeschäftigte keine vertragliche Arbeitszeit vor, so ist ersatzweise eine betriebsübliche Arbeitszeit zu verwenden.

Wurden im Kalenderjahr 2019 geleistete Stunden im Kalenderjahr 2020 bezahlt oder Stunden im Kalenderjahr 2020 bezahlt, die im Kalenderjahr 2021 (ohne Vergütung) noch nachzuarbeiten sind, so sind sie hier gleichfalls anzugeben. Im Baugewerbe zählen hierzu auch die im Kalenderjahr 2020 bei witterungsbedingtem Arbeitsausfall bezahlten Stunden, wenn die Beschäftigten eingesetzte Stunden aus Arbeitszeitguthaben in Anspruch nehmen, die im Kalenderjahr 2019 vor- oder im Kalenderjahr 2021 nachgearbeitet wurden. Nicht anzugeben sind: im Berichtsjahr geleistete Arbeitsstunden, die in diesem Jahr nicht vergütet wurden, arbeitsfreie Stunden, die aus Mitteln der Bundesagentur für Arbeit als Kurzarbeit abgegolten werden. Wurden wegen gesundheitsgefährdender Arbeit oder besonderer Erschwernisse mehr Stunden bezahlt als geleistet, so ist nur die Zahl der tatsächlich geleisteten Stunden zu berücksichtigen.

In einer Ergebnisdarstellung sind die geleisteten Arbeitsstunden der Auszubildenden nur dann einbezogen, wenn dies durch "einschließlich Auszubildende" gesondert vermerkt ist.

#### **Gesetzliche Arbeitgeberbeiträge zur Sozialversicherung (D.1211)**

Arbeitgeberanteil des gesetzlichen Beitragssatzes zur Rentenversicherung (einschl. des zusätzlichen Rentenversicherungsbeitrags des Arbeitgebers für Personen in Altersteilzeit und des Beitrags des Arbeitgebers zu berufsständigen Versorgungswerken), Arbeitslosenversicherung und Pflegeversicherung, gesetzliche Beiträge des Arbeitgebers zur Berufsunfallversicherung, Umlage zum Insolvenzgeld nach § 360 SGB III, Winterbeschäftigungs-Umlage im Baugewerbe nach § 2 WinterbeschV und Pflichtbeiträge des Arbeitgebers zur Krankenversicherung. Zu letzterem gehören die Beiträge an die Orts-, Innungs-, Betriebs- und Ersatzkassen und die Bundesknappschaft, die Arbeitgeberbeiträge gemäß § 257 SGB V an private Krankenkassen sowie die Sach- und Fremdkosten für die Betriebskrankenkassen. Nicht hinzugehören die Umlagebeträge im Ausgleichsverfahren der Entgeltfortzahlung im Krankheitsfall (U1-Umlage) oder bei Mutterschaft (U2-Umlage).

#### **Gesetzliche Lohnnebenkosten**

Alle Lohnnebenkosten, die vom Gesetzgeber festgelegt und vom Arbeitgeber getragen werden. Dazu zählen: gesetzliche Arbeitgeberbeiträge zur Sozialversicherung, Lohn- und Gehaltsfortzahlung, unterstellte Sozialbeiträge zur Alters- und Gesundheitsvorsorge von Beamten, Sozialbeiträge der Arbeitgeber für Auszubildende, Steuern auf die Lohnsumme oder Beschäftigtenzahl.

#### **Gesetzliche Personalnebenkosten**

Alle Personalnebenkosten, die vom Gesetzgeber festgelegt und vom Arbeitgeber getragen werden. Dazu zählen: gesetzliche Arbeitgeberbeiträge zur Sozialversicherung, Vergütung gesetzlicher Feiertage, Entgeltfortzahlung, unterstellte Sozialbeiträge zur Alters- und Gesundheitsvorsorge von Beamten, Steuern auf die Lohnsumme oder Beschäftigtenzahl.

#### **Kosten für die berufliche Aus- und Weiterbildung (D.2)**

Dazu gehören: Sachkosten für den laufenden Betrieb, Abschreibungen für Räume und Einrichtungen, die der beruflichen Aus- und Weiterbildung dienen, Vergütungen für firmenfremdes Ausbildungspersonal, Stipendien zur Gewinnung beruflich qualifizierter Nachwuchskräfte, Kosten für Lehrgänge, verwendetes Material für die Aus- und Weiterbildung, Prüfungsgebühren, Beitragszahlungen an Sozialkassen für Zwecke der Berufsausbildung (z. B. im Baugewerbe). Alle Aufwendungen sind um Erstattungen (z. B. von Sozialkassen) zu vermindern; negative Salden sind möglich.

#### **Leistungen zur Vermögensbildung der Arbeitnehmer (D.1112)**

Leistungen nach dem Vermögensbildungsgesetz, Sparförderungsprogramme des Unternehmens, aber auch weitere Leistungen des Arbeitgebers, die auf die Vermögensbildung in Arbeitnehmerhand abzielen.

#### **Lohnnebenkosten**

Alle Arbeitskosten, die nicht zu den Bruttoverdiensten gerechnet werden. Dazu zählen: die Sozialbeiträge der Arbeitgeber, die Kosten der beruflichen Aus- und Weiterbildung, die sonstigen Aufwendungen des Arbeitgebers und Steuern auf die Lohnsumme oder Beschäftigtenzahl. Sie entsprechen den indirekten Kosten Eurostats und der ILO, wobei die indirekten Kosten noch einen Abzug der Lohnsubventionen vorsehen.

#### **Lohnsubventionen (dem Arbeitgeber erstattete Lohn- und Gehaltszahlungen, D.5)**

Empfangene Zuschüsse der Bundesagentur für Arbeit, die direkte Lohn- oder Gehaltszahlungen teilweise oder ganz erstatten. Einbezogen sind Einstellungszuschüsse, Eingliederungszuschüsse und Lohnzuschüsse zum Kombilohn. Nicht einzubeziehen sind Saison-Kurzarbeitergeld und Transfer-Kurzarbeitergeld, Zuschüsse zur Finanzierung der Arbeitgeberbeiträge zur Sozialversicherung oder der Berufsausbildung.

### **Entgeltfortzahlung (D.1221)**

Umfasst die gesetzliche und freiwillige Entgeltfortzahlung im Krankheitsfall sowie die Arbeitgeberzuschüsse zum Mutterschaftsgeld nach § 14 MuSchuG. Zur Berechnung werden die Krankheitstage erhoben, für die eine Entgeltfortzahlung gewährt wurde. Anstelle der Arbeitgeberzuschüsse wird die U2-Umlage der Krankenkassen im Ausgleichsverfahren der Entgeltfortzahlung bei Mutterschaft nach § 7 AAG erhoben.

### **Nettoarbeitskosten (D)**

Die Nettoarbeitskosten ergeben sich aus den Bruttoarbeitskosten durch Abzug der Lohnsubventionen.

### **Personalnebenkosten**

Alle Arbeitskosten, die nicht Bestandteil des Entgelts für die geleistete Arbeitszeit sind. Verglichen mit den Lohnnebenkosten umfassen die Personalnebenkosten zusätzlich folgende Bestandteile der Bruttoverdienste: Leistungen zur Vermögensbildung der Arbeitnehmer, Vergütung für nicht gearbeitete Tage, Sachleistungen, Sonderzahlungen sowie Bruttoverdienste der Auszubildenden.

### **Sachleistungen (D.1114)**

Sachleistungen sind der Wert der Waren und Dienstleistungen, die Beschäftigte von Arbeitgebern unentgeltlich oder verbilligt zur Verfügung gestellt werden. Dazu gehören Unternehmenseerzeugnisse, Mitarbeiterwohnungen, Firmenwagen sowie Aktienoptionen und Aktienkaufpläne. Erhoben werden die Sachleistungen getrennt nach unbaren, individuellen Leistungen (z. B. Naturalleistungen, Personalrabatte, Job-Tickets, Zinersparnisse, Firmenwagen) und Leistungen, die lediglich der gesamten Belegschaft zugeordnet werden können.

Zu letzterem zählen die Aufwendungen für Aktienoptionsprogramme und die Ausgabe von Belegschaftsaktien sowie die Kosten für Belegschaftseinrichtungen. Für Aktienoptionsprogramme und Belegschaftsaktien sind die Aufwendungen im Kalenderjahr entsprechend den Bilanzierungsrichtlinien des International Financial Reporting Standards 2 „Share-based Payment“ anzusetzen. Ersatzweise kann der nach EStG versteuerte Wert verwendet werden. Erfolgte die Aufwendungen als Geldleistungen (Barausgleich), gehören sie zu den Sonderzahlungen. Zu den Kosten für Belegschaftseinrichtungen zählen: Aufwendungen für firmenfremdes Kantinenpersonal, Abschreibungen auf das Anlagevermögen für Belegschaftseinrichtungen, Reparatur- und Unterhaltskosten der Belegschaftseinrichtungen, Zuschüsse an betriebliche Freizeitgruppen, Sach- und Fremdkosten für betriebliche Ferieneinrichtungen, Aufwendungen für Kindergärten und Kindertagesstätten, Fahrdienste zwischen Wohnung und Arbeitsstätte, Zahlungen an Gewerkschaftsfonds und Kosten des Betriebsrates.

### **Sonderzahlungen (D.11112)**

Als Sonderzahlungen sind die „sonstigen Bezüge“ gemäß den Lohnsteuerrichtlinien anzugeben, die an die einbezogenen Beschäftigten im Berichtsjahr geflossen sind. Dies sind unregelmäßige, nicht jeden Monat geleistete Zahlungen wie Urlaubs-, Weihnachtsgeld, Leistungsprämien, Abfindungen, Gewinnbeteiligungen, Prämien für Verbesserungsvorschläge, Vergütungen für Erfindungen oder der steuerliche Wert (geldwerte Vorteil) von Aktienoptionen.

### **Sonstige Aufwendungen (D.3)**

Dazu gehören Anwerbungskosten und vom Arbeitgeber gestellte Berufskleidung. Anwerbungskosten sind Aufwendungen für Stellenanzeigen, Erstattung der Reisekosten für Vorstellungsgespräche sowie Umzugskostenerstattungen, Einrichtungsbeihilfen bei Einstellungen. Aufwendungen für vom Arbeitgeber gestellte Berufskleidung (soweit es sich nicht um besondere Schutzkleidung handelt) und Erstattungen an die Beschäftigten, soweit die Berufskleidung von ihnen gekauft wurde, sind nur dann erfasst, wenn der Anschaffungswert 500 Euro nicht übersteigt; darüber hinaus gehende Anschaffungskosten (je Kauf) stellen Investitionen dar und sind somit keine Arbeitskosten.

### **Sonstige freiwillige Sozialleistungen der Arbeitgeber (D.1224)**

Hierunter werden Zuschüsse des Arbeitgebers zum Krankengeld und Beihilfen zu Kosten für Arztleistungen, Kuren und Zahnersatz erfasst. In den Wirtschaftsabschnitten O und P wurde in den Berechnungen für den öffentlichen Dienst der quantitativ bedeutsame Differenzbetrag zwischen dem Ortszuschlag der Stufe 1 und dem tatsächlichen Ortszuschlag bzw. Familienzuschlag Stufe 1 und tatsächlichem Familienzuschlag als Familienunterstützung unter D.1224 erfasst.

### **Sozialbeiträge der Arbeitgeber (D.12)**

Die Sozialbeiträge der Arbeitgeber stellen den Betrag in Höhe des Werts der Sozialbeiträge dar, die von den Arbeitgebern geleistet werden, um ihren Arbeitnehmern Anspruch auf Sozialleistungen zu sichern. Zu dieser Kostenart zählen die tatsächlichen und unterstellten Sozialbeiträge sowie die Sozialbeiträge der Arbeitgeber für Auszubildende. Im Unterschied zur Praxis der Volkswirtschaftlichen Gesamtrechnungen werden in der Arbeitskostenstatistik verschiedene Bestandteile des Arbeitnehmerentgelts nicht den Bruttoverdiensten, sondern den Sozialbeiträgen zugeordnet: Entgeltfortzahlung, Zahlungen an aus dem Unternehmen ausscheidende Arbeitnehmer und Teile der sonstigen freiwilligen Sozialleistungen der Arbeitgeber.

### **Sozialbeiträge der Arbeitgeber für Auszubildende (D.123)**

Arbeitgeberpflichtbeiträge zur Renten-, Kranken-, Pflege- und Arbeitslosenversicherung sowie alle sonstigen gesetzlichen, tariflichen und freiwilligen sozialen Aufwendungen für Auszubildende und Praktikantinnen/Praktikanten.

### **Steuern auf die Lohnsumme oder Beschäftigtenzahl (D.4)**

Hierunter wird die Ausgleichsabgabe nach Schwerbehindertenrecht (Teil 2 SGB IX) erfasst.

### **Tatsächliche Sozialbeiträge der Arbeitgeber (ohne Auszubildende) (D.121)**

Die tatsächlichen Sozialbeiträge der Arbeitgeber umfassen die Zahlungen, die Arbeitgeber zugunsten ihrer Arbeitnehmer an Versicherungsträger (Sozialversicherung und andere mit speziellen Deckungsmitteln finanzierte Sicherungssysteme, zum Beispiel Betriebsrentensysteme) in Form von gesetzlichen, tariflichen, vertraglichen oder freiwilligen Beiträgen zur Versicherung gegen soziale Risiken oder Bedürfnisse leisten.

### **Unterstellte Sozialbeiträge der Arbeitgeber (ohne Auszubildende) (D.122)**

Unterstellte Sozialbeiträge der Arbeitgeber werden von diesen direkt, das heißt ohne Zwischenschaltung der Sozialversicherung, eines Versicherungsunternehmens oder einer rechtlich selbstständigen Pensionskasse und ohne dass zu diesem Zweck ein spezieller Fonds oder spezielle Rückstellungen gebildet werden, an die von ihnen gegenwärtig oder früher beschäftigten Arbeitnehmer oder sonstige Berechtigte gezahlt. Die Leistungen werden stattdessen aus den eigenen Mitteln der solche Systeme betreibenden Arbeitgeber bezahlt. Die Tatsache, dass einige Sozialleistungen direkt von den Arbeitgebern und nicht über die Sozialversicherung oder sonstige Versicherungsträger gewährt werden, ändert nichts an ihrer Eigenschaft als Sozialleistungen.

### **Unterstellte Sozialbeiträge zur Alters- und Gesundheitsvorsorge von Beamten (D.1222)**

Nach den Richtlinien des Europäischen Systems Volkswirtschaftlicher Gesamtrechnungen (ESVG 1995) sind in diesem Fall fiktive Sozialbeiträge zu unterstellen. Ebenso werden die Beihilfeleistungen der Arbeitgeber an die Beamten als unterstellte Sozialbeiträge erfasst.

### **Vergütung für nicht gearbeitete Tage (D.1113)**

Vergütung für gesetzlich, vertraglich oder freiwillig gewährte Urlaubs- und Feiertage oder für sonstige bezahlte Ausfalltage. Als Ausfalltage werden erhoben: die tatsächlich in Anspruch genommenen Urlaubstage, einschließlich Zusatzurlaub für schwer behinderte Menschen, bezahlte arbeitsfreie Tage aus besonderem Anlass (Heirat, Geburt), besondere Tage des Jahres (Heiligabend, Rosenmontag), bezahlte, tariflich vereinbarte Freischichten. Die Zahl der Feiertage wird dem Kalender entnommen. Die Vergütung für Krankheitstage (Entgeltfortzahlung im Krankheitsfall) wird unter D.1221 erfasst.

### **Vollzeiteinheiten (A.11+A.121+A.131)**

Vollzeiteinheiten sind alle Vollzeitbeschäftigten (A.11) sowie die entsprechend ihrer geleisteten Arbeitsstunden in Vollzeitarbeitsplätze umgerechneten Teilzeitbeschäftigten (A.121) und Auszubildenden (A.131). In einer Ergebnisdarstellung sind die Vollzeiteinheiten der Auszubildenden nur dann einbezogen, wenn dies durch "einschließlich Auszubildende" gesondert vermerkt ist.

### **Zahlungen an aus dem Unternehmen ausscheidende Arbeitnehmer (D.1223)**

Vom Unternehmen an ausscheidende Arbeitnehmer geleistete Zahlungen wie: Entlassungsentschädigungen, Übergangsgelder und Abfindungen (auch im Rahmen eines Sozialplans), Vorruhestandsleistungen wie Übergangsgelder und Aufstockungsbeträge zum Arbeitslosengeld (z. B. nach 58er-Regelung). Ebenfalls Aufstockungsbeträge zu den Bruttoverdiensten für Personen in Altersteilzeit. Diese werden saldiert mit von der Bundesagentur für Arbeit im Kalenderjahr empfangenen Erstattungen für Aufstockungsbeträge (nicht aber für zusätzliche Rentenversicherungsbeiträge). Negative Salden sind möglich, weil sich die Erstattungen auch auf in Vorjahren geleistete Aufstockungsbeträge beziehen können.



# Tabellenteil

# Arbeitskosten je Vollzeiteinheit 2020 nach Kostenarten, Wirtschaftszweigen und Unternehmensgrößenklassen

Früheres Bundesgebiet und Berlin

B-S Produzierendes Gewerbe und Dienstleistungsbereich

Lfd. Nr.	Schlüssel 1)	Kostenart	10 und mehr	
			EUR	%
1		<b>Bruttoarbeitskosten insgesamt</b> .....	<b>64 441</b>	<b>100,00</b>
2	D	Nettoarbeitskosten (Bruttoarbeitskosten abzüglich Lohnsubventionen) .....	64 384	99,91
3	D.5	Lohnsubventionen (dem Arbeitgeber erstattete Lohn- und Gehaltszahlungen) .....	58	0,09
4	D.1	Arbeitnehmerentgelt .....	64 075	99,43
5	D.11	Bruttoverdienste .....	49 422	76,69
6	D.111	Bruttoverdienste (ohne Auszubildende) .....	48 679	75,54
7	D.11111	Entgelt für die geleistete Arbeitszeit 2) .....	37 069	57,52
8	D.11112	Sonderzahlungen insgesamt 3) .....	4 464	6,93
9		dar.: von persönlichen Leistungen und vom Unternehmenserfolg abhängig .....	1 403	2,18
10	D.1112	Leistungen zur Vermögensbildung der Arbeitnehmer .....	84	0,13
11	D.1113	Vergütung für nicht gearbeitete Tage .....	6 442	10,00
12		Urlaubsvergütung .....	4 897	7,60
13		Vergütung gesetzlicher Feiertage .....	1 419	2,20
14		Vergütung sonstiger betrieblicher oder tariflicher arbeitsfreier Tage .....	126	0,20
15	D.1114	Sachleistungen 4) .....	620	0,96
16		dar.: unbare individuelle Leistungen 5) .....	490	0,76
17	D.112	Bruttoverdienste der Auszubildenden .....	743	1,15
18	D.12	Sozialbeiträge der Arbeitgeber .....	14 654	22,74
19	D.121	Tatsächliche Sozialbeiträge der Arbeitgeber (ohne Auszubildende) 6) .....	10 212	15,85
20	D.1211	Gesetzliche Arbeitgeberbeiträge zur Sozialversicherung .....	8 521	13,22
21		Rentenversicherungsbeiträge .....	4 021	6,24
22		dar.: Aufstockungsbeiträge zur Rentenversicherung im Rahmen der Altersteilzeit .....	36	0,06
23		Arbeitslosenversicherungsbeiträge .....	487	0,76
24		Kranken- und Pflegeversicherungsbeiträge .....	3 529	5,48
25		Beiträge zur gesetzlichen Unfallversicherung .....	445	0,69
26		Umlage für das Insolvenzgeld .....	23	0,04
27		Sonstige gesetzliche Aufwendungen 7) .....	16	0,02
28	D.1212	Aufwendungen für die betriebliche Altersversorgung ohne Entgeltumwandlung .....	1 690	2,62
29		Aufwendungen für betriebliche Ruhegeldzusagen .....	802	1,24
30		Zuwendungen an Pensionskassen .....	651	1,01
31		Zuwendungen an Unterstützungskassen .....	66	0,10
32		Beiträge zur Direktversicherung .....	85	0,13
33		Beiträge an Pensionsfonds .....	25	0,04
34		Beiträge an den Pensions-Sicherungs-Verein VVaG .....	61	0,10
35	D.122	Unterstellte Sozialbeiträge der Arbeitgeber (ohne Auszubildende) 8) .....	4 224	6,55
36	D.1221	Entgeltfortzahlung .....	2 138	3,32
37		Entgeltfortzahlung im Krankheitsfall .....	1 968	3,05
38		Arbeitgeberzuschüsse zum Mutterschaftsgeld 9) .....	170	0,26
39	D.1222	Unterstellte Sozialbeiträge zur Alters- und Gesundheitsvorsorge von Beamten .....	1 425	2,21
40	D.1223	Zahlungen an aus dem Unternehmen ausscheidende Arbeitnehmer .....	453	0,70
41		Entlassungsentschädigungen .....	368	0,57
42		Aufstockungsbeträge zum Bruttoverdienst im Rahmen der Altersteilzeit .....	85	0,13
43	D.1224	Sonstige freiwillige Sozialleistungen der Arbeitgeber .....	207	0,32
44	D.123	Sozialbeiträge der Arbeitgeber für Auszubildende .....	218	0,34
45	D.2	Kosten für die berufliche Aus- und Weiterbildung .....	238	0,37
46	D.3	Sonstige Aufwendungen 10) .....	97	0,15
47	D.4	Steuern auf die Lohnsumme oder Beschäftigtenzahl 11) .....	31	0,05
		<b>Nachrichtlich:</b>		
48		Aufwendungen der Arbeitnehmer für betriebliche Altersversorgung .....	453	0,70
49		Lohnnebenkosten 12) .....	15 020	23,31
50		dar.: gesetzliche Lohnnebenkosten 13) .....	12 334	19,14
51		Personalnebenkosten insgesamt 14) .....	27 373	42,48
52		dar.: gesetzliche Personalnebenkosten 15) .....	13 535	21,00
53		Bruttoarbeitskosten je Vollzeiteinheit einschließlich Auszubildende .....	61 309	95,14
54		Bruttoarbeitskosten je geleistete Stunde der Beschäftigten (ohne Auszubildende) .....	40,23	
55		<b>Nettoarbeitskosten je geleistete Stunde der Beschäftigten (einschl. Auszubildende) .....</b>	<b>38,26</b>	

1) Harmonisierter Schlüssel der statistischen Ämter der Europäischen Union nach Verordnung (EG) 1737/2005.- 2) Laufend gezahltes Entgelt für die geleisteten Sachleistungen.- 3) Zahlungen, die im Allgemeinen nicht laufend mit jeder Lohn- und Gehaltszahlung geleistet werden.- 4) Unbare individuelle Leistungen und Zinsersparnisse.- 6) Zahlungen der Arbeitgeber an Versicherungsträger oder Bildung von Rückstellungen, um ihren Arbeitnehmern Anspruch auf Sozialleistungen der Arbeitgeber direkt an ihre Arbeitnehmer, d. h. ohne Zwischenschaltung eines Versicherungsträgers und ohne Rückstellungen zu bilden.- 9) Beiträge zur Ausgleichsabgabe nach Schwerbehindertengesetz (Teil 2 SGB IX).- 12) Arbeitskosten insg. abzüglich Bruttoverdienste (D.11). Entspricht den "indirekten Kosten".



Arbeitskosten je Vollzeiteinheit in Unternehmen mit ... Arbeitnehmern												Lfd. Nr.
davon mit ... bis ... Arbeitnehmern										50 und mehr		
10 - 49		50 - 249		250 - 499		500 - 999		1000 und mehr				
EUR	%	EUR	%	EUR	%	EUR	%	EUR	%	EUR	%	
50 911	100,00	55 883	100,00	61 414	100,00	65 347	100,00	75 875	100,00	67 415	100,00	1
50 841	99,86	55 838	99,92	61 371	99,93	65 321	99,96	75 806	99,91	67 360	99,92	2
(71)	(0,14)	(45)	(0,08)	/	/	/	/	70	0,09	55	0,08	3
50 704	99,59	55 575	99,45	61 065	99,43	64 963	99,41	75 405	99,38	67 014	99,41	4
40 560	79,67	44 288	79,25	48 245	78,56	51 290	78,49	56 170	74,03	51 369	76,20	5
39 909	78,39	43 667	78,14	47 619	77,54	50 567	77,38	55 284	72,86	50 606	75,07	6
31 609	62,09	33 694	60,29	35 872	58,41	37 781	57,82	41 558	54,77	38 269	56,77	7
2 611	5,13	3 656	6,54	4 765	7,76	5 482	8,39	5 455	7,19	4 872	7,23	8
(1 008)	(1,98)	1 271	2,27	(1 484)	(2,42)	(1 593)	(2,44)	1 593	2,10	1 490	2,21	9
74	0,14	82	0,15	94	0,15	94	0,14	84	0,11	86	0,13	10
5 034	9,89	5 597	10,02	6 203	10,10	6 591	10,09	7 576	9,98	6 752	10,02	11
3 813	7,49	4 250	7,61	4 716	7,68	5 000	7,65	5 770	7,60	5 136	7,62	12
1 180	2,32	1 270	2,27	1 371	2,23	1 443	2,21	1 617	2,13	1 471	2,18	13
40	0,08	77	0,14	(116)	(0,19)	/	/	189	0,25	145	0,21	14
582	1,14	637	1,14	686	1,12	619	0,95	610	0,80	628	0,93	15
548	1,08	562	1,01	560	0,91	496	0,76	404	0,53	477	0,71	16
651	1,28	621	1,11	625	1,02	723	1,11	887	1,17	763	1,13	17
10 144	19,93	11 287	20,20	12 821	20,88	13 673	20,92	19 235	25,35	15 645	23,21	18
8 342	16,38	9 131	16,34	10 187	16,59	10 746	16,44	11 548	15,22	10 623	15,76	19
7 851	15,42	8 370	14,98	8 924	14,53	9 286	14,21	8 642	11,39	8 669	12,86	20
3 563	7,00	3 875	6,93	4 206	6,85	4 396	6,73	4 182	5,51	4 122	6,11	21
/	/	(12)	(0,02)	(28)	(0,05)	(38)	(0,06)	66	0,09	43	0,06	22
417	0,82	467	0,84	514	0,84	540	0,83	512	0,67	502	0,75	23
3 297	6,48	3 496	6,26	3 671	5,98	3 813	5,83	3 555	4,69	3 580	5,31	24
498	0,98	488	0,87	494	0,80	505	0,77	373	0,49	434	0,64	25
24	0,05	24	0,04	26	0,04	27	0,04	19	0,03	22	0,03	26
(52)	(0,10)	(19)	(0,03)	/	/	(5)	(0,01)	1	0,00	(8)	(0,01)	27
490	0,96	761	1,36	(1 263)	(2,06)	(1 460)	(2,23)	2 906	3,83	1 954	2,90	28
/	/	/	/	/	/	/	/	1 511	1,99	953	1,41	29
180	0,35	300	0,54	(468)	(0,76)	(583)	(0,89)	1 119	1,47	754	1,12	30
(32)	(0,06)	(57)	(0,10)	/	/	(88)	(0,13)	76	0,10	73	0,11	31
144	0,28	106	0,19	(102)	(0,17)	/	/	40	0,05	72	0,11	32
/	/	/	/	/	/	/	/	48	0,06	29	0,04	33
/	/	/	/	/	/	(54)	(0,08)	112	0,15	72	0,11	34
1 639	3,22	2 003	3,58	2 476	4,03	2 751	4,21	7 384	9,73	4 792	7,11	35
1 471	2,89	1 701	3,04	1 972	3,21	2 164	3,31	2 719	3,58	2 285	3,39	36
1 312	2,58	1 533	2,74	1 790	2,92	1 975	3,02	2 550	3,36	2 113	3,13	37
159	0,31	169	0,30	182	0,30	189	0,29	169	0,22	172	0,26	38
-	-	-	-	-	-	-	-	3 527	4,65	1 739	2,58	39
/	/	(281)	(0,50)	(473)	(0,77)	(544)	(0,83)	659	0,87	519	0,77	40
/	/	(258)	(0,46)	(413)	(0,67)	(452)	(0,69)	497	0,66	415	0,62	41
/	/	(24)	(0,04)	(60)	(0,10)	(92)	(0,14)	162	0,21	104	0,15	42
/	/	(21)	(0,04)	/	/	/	/	478	0,63	250	0,37	43
164	0,32	154	0,27	158	0,26	176	0,27	303	0,40	230	0,34	44
127	0,25	166	0,30	206	0,34	238	0,36	336	0,44	262	0,39	45
(57)	(0,11)	(102)	(0,18)	(105)	(0,17)	(112)	(0,17)	107	0,14	106	0,16	46
23	0,05	39	0,07	37	0,06	34	0,05	28	0,04	33	0,05	47
272	0,53	335	0,60	418	0,68	(507)	(0,78)	598	0,79	493	0,73	48
10 351	20,33	11 595	20,75	13 169	21,44	14 057	21,51	19 705	25,97	16 046	23,80	49
9 510	18,68	10 264	18,37	11 091	18,06	11 660	17,84	15 219	20,06	12 955	19,22	50
19 302	37,91	22 189	39,71	25 542	41,59	27 566	42,18	34 317	45,23	29 146	43,23	51
10 526	20,68	11 380	20,36	12 304	20,04	12 927	19,78	16 532	21,79	14 196	21,06	52
48 146	94,57	53 249	95,29	58 801	95,75	62 317	95,36	72 168	95,11	64 224	95,27	53
31,84		34,72		38,17		41,22		47,42		42,08		54
<b>30,10</b>		<b>33,10</b>		<b>36,54</b>		<b>39,33</b>		<b>45,05</b>		<b>40,07</b>		55

stete Arbeitszeit (Bruttoverdienst abzüglich Sonderzahlungen, vermögenswirksame Leistungen, Vergütung für nicht gearbeitete Tage, n, Aktienoptionsprogramme, Belegschaftsaktien, Belegschaftseinrichtungen.- 5) Naturalleistungen, Firmenwagen, Personalrabatte, Job-Tickets alleistungen zu sichern.- 7) Arbeitgeberbeiträge zur Winterbeschäftigungs-Umlage nach Winterbeschäftigungs-Verordnung.- 8) Sozialleistungen im U2-Verfahren nach Aufwendungsausgleichsgesetz.- 10) Anwerbungskosten, vom Arbeitgeber gestellte Berufskleidung.- 11) sten" der Internationalen Arbeitsorganisation (ILO).- 13) Gesetzliche Arbeitgeberbeiträge zur Sozialversicherung, Entgeltfortzahlung, ume oder Beschäftigtenzahl.- 14) Arbeitskosten insgesamt abzüglich Entgelt für die geleistete Arbeitszeit.- 15) Gesetzliche Arbeitgeberbeiträge 1, Steuern auf die Lohnsumme oder Beschäftigtenzahl.-

# Arbeitskosten je Vollzeiteinheit 2020 nach Kostenarten, Wirtschaftszweigen und Unternehmensgrößenklassen

Früheres Bundesgebiet und Berlin

B-N Produzierendes Gewerbe und marktbestimmte Dienstleistungen

Lfd. Nr.	Schlüssel 1)	Kostenart	10 und mehr	
			EUR	%
1		<b>Bruttoarbeitskosten insgesamt</b> .....	<b>64 096</b>	<b>100,00</b>
2	D	Nettoarbeitskosten (Bruttoarbeitskosten abzüglich Lohnsubventionen) .....	64 039	99,91
3	D.5	Lohnsubventionen (dem Arbeitgeber erstattete Lohn- und Gehaltszahlungen) .....	57	0,09
4	D.1	Arbeitnehmerentgelt .....	63 727	99,42
5	D.11	Bruttoverdienste .....	50 209	78,33
6	D.111	Bruttoverdienste (ohne Auszubildende) .....	49 602	77,39
7	D.11111	Entgelt für die geleistete Arbeitszeit 2) .....	37 087	57,86
8	D.11112	Sonderzahlungen insgesamt 3) .....	5 280	8,24
9		dar.: von persönlichen Leistungen und vom Unternehmenserfolg abhängig .....	1 859	2,90
10	D.1112	Leistungen zur Vermögensbildung der Arbeitnehmer .....	96	0,15
11	D.1113	Vergütung für nicht gearbeitete Tage .....	6 336	9,88
12		Urlaubsvergütung .....	4 808	7,50
13		Vergütung gesetzlicher Feiertage .....	1 413	2,21
14		Vergütung sonstiger betrieblicher oder tariflicher arbeitsfreier Tage .....	114	0,18
15	D.1114	Sachleistungen 4) .....	805	1,26
16		dar.: unbare individuelle Leistungen 5) .....	643	1,00
17	D.112	Bruttoverdienste der Auszubildenden .....	607	0,95
18	D.12	Sozialbeiträge der Arbeitgeber .....	13 518	21,09
19	D.121	Tatsächliche Sozialbeiträge der Arbeitgeber (ohne Auszubildende) 6) .....	10 758	16,78
20	D.1211	Gesetzliche Arbeitgeberbeiträge zur Sozialversicherung .....	9 109	14,21
21		Rentenversicherungsbeiträge .....	4 312	6,73
22		dar.: Aufstockungsbeiträge zur Rentenversicherung im Rahmen der Altersteilzeit .....	47	0,07
23		Arbeitslosenversicherungsbeiträge .....	517	0,81
24		Kranken- und Pflegeversicherungsbeiträge .....	3 713	5,79
25		Beiträge zur gesetzlichen Unfallversicherung .....	516	0,81
26		Umlage für das Insolvenzgeld .....	27	0,04
27		Sonstige gesetzliche Aufwendungen 7) .....	23	0,04
28	D.1212	Aufwendungen für die betriebliche Altersversorgung ohne Entgeltumwandlung .....	1 649	2,57
29		Aufwendungen für betriebliche Ruhegeldzusagen .....	1 123	1,75
30		Zuwendungen an Pensionskassen .....	220	0,34
31		Zuwendungen an Unterstützungskassen .....	84	0,13
32		Beiträge zur Direktversicherung .....	101	0,16
33		Beiträge an Pensionsfonds .....	35	0,05
34		Beiträge an den Pensions-Sicherungs-Verein VVaG .....	86	0,13
35	D.122	Unterstellte Sozialbeiträge der Arbeitgeber (ohne Auszubildende) 8) .....	2 609	4,07
36	D.1221	Entgeltfortzahlung .....	1 918	2,99
37		Entgeltfortzahlung im Krankheitsfall .....	1 736	2,71
38		Arbeitgeberzuschüsse zum Mutterschaftsgeld 9) .....	183	0,28
39	D.1222	Unterstellte Sozialbeiträge zur Alters- und Gesundheitsvorsorge von Beamten .....	30	0,05
40	D.1223	Zahlungen an aus dem Unternehmen ausscheidende Arbeitnehmer .....	625	0,97
41		Entlassungsentschädigungen .....	507	0,79
42		Aufstockungsbeträge zum Bruttoverdienst im Rahmen der Altersteilzeit .....	118	0,18
43	D.1224	Sonstige freiwillige Sozialleistungen der Arbeitgeber .....	37	0,06
44	D.123	Sozialbeiträge der Arbeitgeber für Auszubildende .....	150	0,23
45	D.2	Kosten für die berufliche Aus- und Weiterbildung .....	230	0,36
46	D.3	Sonstige Aufwendungen 10) .....	103	0,16
47	D.4	Steuern auf die Lohnsumme oder Beschäftigtenzahl 11) .....	36	0,06
		<b>Nachrichtlich:</b>		
48		Aufwendungen der Arbeitnehmer für betriebliche Altersversorgung .....	471	0,73
49		Lohnnebenkosten 12) .....	13 887	21,67
50		dar.: gesetzliche Lohnnebenkosten 13) .....	11 243	17,54
51		Personalnebenkosten insgesamt 14) .....	27 009	42,14
52		dar.: gesetzliche Personalnebenkosten 15) .....	12 507	19,51
53		Bruttoarbeitskosten je Vollzeiteinheit einschließlich Auszubildende .....	61 299	95,64
54		Bruttoarbeitskosten je geleistete Stunde der Beschäftigten (ohne Auszubildende) .....	40,29	
55		<b>Nettoarbeitskosten je geleistete Stunde der Beschäftigten (einschl. Auszubildende) .....</b>	<b>38,53</b>	

1) Harmonisierter Schlüssel der statistischen Ämter der Europäischen Union nach Verordnung (EG) 1737/2005.- 2) Laufend gezahltes Entgelt für die geleisteten Sachleistungen.- 3) Zahlungen, die im Allgemeinen nicht laufend mit jeder Lohn- und Gehaltszahlung geleistet werden.- 4) Unbare individuelle Leistungen und Zinsersparnisse.- 6) Zahlungen der Arbeitgeber an Versicherungsträger oder Bildung von Rückstellungen, um ihren Arbeitnehmern Anspruch auf Sozialleistungen der Arbeitgeber direkt an ihre Arbeitnehmer, d. h. ohne Zwischenschaltung eines Versicherungsträgers und ohne Rückstellungen zu bilden.- 9) Beiträge zur Ausgleichsabgabe nach Schwerbehindertengesetz (Teil 2 SGB IX).- 12) Arbeitskosten insg. abzüglich Bruttoverdienste (D.11). Entspricht den "indirekten Kosten".

Arbeitskosten je Vollzeiteinheit in Unternehmen mit ... Arbeitnehmern												Lfd. Nr.
davon mit ... bis ... Arbeitnehmern										50 und mehr		
10 - 49		50 - 249		250 - 499		500 - 999		1000 und mehr				
EUR	%	EUR	%	EUR	%	EUR	%	EUR	%	EUR	%	
51 608	100,00	56 870	100,00	63 026	100,00	66 367	100,00	78 717	100,00	67 503	100,00	1
51 542	99,87	56 842	99,95	62 999	99,96	66 358	99,99	78 614	99,87	67 448	99,92	2
(66)	(0,13)	(27)	(0,05)	/	/	/	/	103	0,13	55	0,08	3
51 395	99,59	56 547	99,43	62 646	99,40	65 962	99,39	78 213	99,36	67 091	99,39	4
41 209	79,85	45 218	79,51	49 687	78,83	52 216	78,68	60 349	76,67	52 664	78,02	5
40 586	78,64	44 628	78,47	49 099	77,90	51 573	77,71	59 744	75,90	52 062	77,13	6
32 043	62,09	34 198	60,13	36 564	58,01	38 005	57,26	43 001	54,63	38 462	56,98	7
2 738	5,31	3 913	6,88	5 285	8,39	6 073	9,15	7 977	10,13	5 973	8,85	8
(1 112)	(2,15)	1 434	2,52	(1 772)	(2,81)	(1 898)	(2,86)	2 767	3,52	2 063	3,06	9
79	0,15	93	0,16	108	0,17	111	0,17	100	0,13	100	0,15	10
5 069	9,82	5 677	9,98	6 338	10,06	6 633	9,99	7 691	9,77	6 681	9,90	11
3 839	7,44	4 307	7,57	4 814	7,64	5 040	7,59	5 839	7,42	5 072	7,51	12
1 195	2,32	1 291	2,27	1 403	2,23	1 457	2,20	1 661	2,11	1 473	2,18	13
(35)	(0,07)	(79)	(0,14)	(121)	(0,19)	/	/	190	0,24	136	0,20	14
656	1,27	747	1,31	(803)	1,27	751	1,13	975	1,24	846	1,25	15
619	1,20	658	1,16	652	1,04	605	0,91	655	0,83	650	0,96	16
623	1,21	590	1,04	588	0,93	644	0,97	605	0,77	602	0,89	17
10 186	19,74	11 329	19,92	12 959	20,56	13 746	20,71	17 864	22,69	14 426	21,37	18
8 374	16,23	9 162	16,11	10 286	16,32	10 797	16,27	13 961	17,74	11 409	16,90	19
7 933	15,37	8 486	14,92	9 088	14,42	9 460	14,25	10 364	13,17	9 430	13,97	20
3 584	6,94	3 929	6,91	4 303	6,83	4 509	6,79	5 091	6,47	4 511	6,68	21
/	/	(13)	(0,02)	(32)	(0,05)	(45)	(0,07)	113	0,14	59	0,09	22
421	0,82	473	0,83	525	0,83	548	0,83	610	0,77	544	0,81	23
3 305	6,40	3 519	6,19	3 704	5,88	3 855	5,81	4 125	5,24	3 825	5,67	24
537	1,04	516	0,91	512	0,81	514	0,77	504	0,64	511	0,76	25
25	0,05	25	0,04	28	0,04	27	0,04	31	0,04	28	0,04	26
(62)	(0,12)	(24)	(0,04)	/	/	(7)	(0,01)	2	0,00	(12)	(0,02)	27
(441)	(0,85)	(676)	(1,19)	(1 198)	(1,90)	(1 337)	(2,02)	3 597	4,57	1 979	2,93	28
/	/	/	/	/	/	/	/	2 814	3,57	1 397	2,07	29
(117)	(0,23)	158	0,28	(291)	(0,46)	(278)	(0,42)	300	0,38	248	0,37	30
(36)	(0,07)	(61)	(0,11)	/	/	/	/	124	0,16	98	0,14	31
152	0,29	107	0,19	(103)	(0,16)	(93)	(0,14)	60	0,08	87	0,13	32
/	/	/	/	/	/	/	/	89	0,11	43	0,06	33
/	/	/	/	/	/	(68)	(0,10)	209	0,27	106	0,16	34
1 655	3,21	2 022	3,55	2 524	4,01	2 792	4,21	3 756	4,77	2 870	4,25	35
1 468	2,85	1 681	2,96	1 937	3,07	2 077	3,13	2 380	3,02	2 041	3,02	36
1 307	2,53	1 510	2,66	1 752	2,78	1 886	2,84	2 176	2,76	1 853	2,74	37
161	0,31	171	0,30	185	0,29	191	0,29	204	0,26	188	0,28	38
-	-	-	-	-	-	-	-	96	0,12	38	0,06	39
/	/	(322)	(0,57)	(558)	(0,89)	(672)	(1,01)	1 212	1,54	748	1,11	40
/	/	(295)	(0,52)	/	(0,77)	(561)	(0,84)	916	1,16	599	0,89	41
/	/	(27)	(0,05)	(70)	(0,11)	(111)	(0,17)	296	0,38	149	0,22	42
/	/	(19)	(0,03)	/	/	/	/	68	0,09	43	0,06	43
157	0,30	146	0,26	149	0,24	157	0,24	147	0,19	148	0,22	44
126	0,24	169	0,30	221	0,35	240	0,36	355	0,45	258	0,38	45
(61)	(0,12)	(111)	(0,19)	(119)	(0,19)	(127)	(0,19)	111	0,14	114	0,17	46
25	0,05	43	0,07	40	0,06	37	0,06	37	0,05	39	0,06	47
287	0,56	348	0,61	438	0,69	(514)	(0,77)	702	0,89	521	0,77	48
10 399	20,15	11 652	20,49	13 340	21,17	14 150	21,32	18 368	23,33	14 838	21,98	49
9 584	18,57	10 355	18,21	11 213	17,79	11 731	17,68	13 024	16,55	11 696	17,33	50
19 565	37,91	22 672	39,87	26 462	41,99	28 362	42,74	35 716	45,37	29 040	43,02	51
10 622	20,58	11 500	20,22	12 468	19,78	13 031	19,64	14 538	18,47	13 021	19,29	52
48 883	94,72	54 216	95,33	60 438	95,89	63 531	95,73	75 902	96,42	64 729	95,89	53
32,17		35,43		39,18		41,89		50,34		42,54		54
<b>30,46</b>		<b>33,81</b>		<b>37,58</b>		<b>40,14</b>		<b>48,48</b>		<b>40,79</b>		55

stete Arbeitszeit (Bruttoverdienst abzüglich Sonderzahlungen, vermögenswirksame Leistungen, Vergütung für nicht gearbeitete Tage, n, Aktienoptionsprogramme, Belegschaftsaktien, Belegschaftseinrichtungen.- 5) Naturalleistungen, Firmenwagen, Personalrabatte, Job-Tickets alleistungen zu sichern.- 7) Arbeitgeberbeiträge zur Winterbeschäftigungs-Umlage nach Winterbeschäftigungs-Verordnung.- 8) Sozialleistungen im U2-Verfahren nach Aufwendungsausgleichsgesetz.- 10) Anwerbungskosten, vom Arbeitgeber gestellte Berufskleidung.- 11) sten" der Internationalen Arbeitsorganisation (ILO).- 13) Gesetzliche Arbeitgeberbeiträge zur Sozialversicherung, Entgeltfortzahlung, ume oder Beschäftigtenzahl.- 14) Arbeitskosten insgesamt abzüglich Entgelt für die geleistete Arbeitszeit.- 15) Gesetzliche Arbeitgeberbeiträge 1, Steuern auf die Lohnsumme oder Beschäftigtenzahl.-

# Arbeitskosten je Vollzeiteinheit 2020 nach Kostenarten, Wirtschaftszweigen und Unternehmensgrößenklassen

Früheres Bundesgebiet und Berlin

B-F Produzierendes Gewerbe

Lfd. Nr.	Schlüssel 1)	Kostenart	10 und mehr	
			EUR	%
1		<b>Bruttoarbeitskosten insgesamt</b> .....	<b>69 524</b>	<b>100,00</b>
2	D	Nettoarbeitskosten (Bruttoarbeitskosten abzüglich Lohnsubventionen) .....	69 493	99,95
3	D.5	Lohnsubventionen (dem Arbeitgeber erstattete Lohn- und Gehaltszahlungen) .....	/	/
4	D.1	Arbeitnehmerentgelt .....	69 105	99,40
5	D.11	Bruttoverdienste .....	53 816	77,41
6	D.111	Bruttoverdienste (ohne Auszubildende) .....	53 134	76,43
7	D.11111	Entgelt für die geleistete Arbeitszeit 2) .....	39 419	56,70
8	D.11112	Sonderzahlungen insgesamt 3) .....	5 915	8,51
9		dar.: von persönlichen Leistungen und vom Unternehmenserfolg abhängig .....	1 711	2,46
10	D.1112	Leistungen zur Vermögensbildung der Arbeitnehmer .....	113	0,16
11	D.1113	Vergütung für nicht gearbeitete Tage .....	6 941	9,98
12		Urlaubsvergütung .....	5 258	7,56
13		Vergütung gesetzlicher Feiertage .....	1 533	2,21
14		Vergütung sonstiger betrieblicher oder tariflicher arbeitsfreier Tage .....	149	0,21
15	D.1114	Sachleistungen 4) .....	746	1,07
16		dar.: unbare individuelle Leistungen 5) .....	571	0,82
17	D.112	Bruttoverdienste der Auszubildenden .....	683	0,98
18	D.12	Sozialbeiträge der Arbeitgeber .....	15 289	21,99
19	D.121	Tatsächliche Sozialbeiträge der Arbeitgeber (ohne Auszubildende) 6) .....	12 110	17,42
20	D.1211	Gesetzliche Arbeitgeberbeiträge zur Sozialversicherung .....	10 063	14,47
21		Rentenversicherungsbeiträge .....	4 724	6,80
22		dar.: Aufstockungsbeiträge zur Rentenversicherung im Rahmen der Altersteilzeit .....	77	0,11
23		Arbeitslosenversicherungsbeiträge .....	570	0,82
24		Kranken- und Pflegeversicherungsbeiträge .....	4 009	5,77
25		Beiträge zur gesetzlichen Unfallversicherung .....	677	0,97
26		Umlage für das Insolvenzgeld .....	30	0,04
27		Sonstige gesetzliche Aufwendungen 7) .....	(53)	(0,08)
28	D.1212	Aufwendungen für die betriebliche Altersversorgung ohne Entgeltumwandlung .....	2 047	2,94
29		Aufwendungen für betriebliche Ruhegeldzusagen .....	1 471	2,12
30		Zuwendungen an Pensionskassen .....	261	0,38
31		Zuwendungen an Unterstützungskassen .....	55	0,08
32		Beiträge zur Direktversicherung .....	105	0,15
33		Beiträge an Pensionsfonds .....	(42)	(0,06)
34		Beiträge an den Pensions-Sicherungs-Verein VVaG .....	112	0,16
35	D.122	Unterstellte Sozialbeiträge der Arbeitgeber (ohne Auszubildende) 8) .....	3 012	4,33
36	D.1221	Entgeltfortzahlung .....	2 208	3,18
37		Entgeltfortzahlung im Krankheitsfall .....	2 011	2,89
38		Arbeitgeberzuschüsse zum Mutterschaftsgeld 9) .....	196	0,28
39	D.1222	Unterstellte Sozialbeiträge zur Alters- und Gesundheitsvorsorge von Beamten .....	-	-
40	D.1223	Zahlungen an aus dem Unternehmen ausscheidende Arbeitnehmer .....	764	1,10
41		Entlassungsentschädigungen .....	571	0,82
42		Aufstockungsbeträge zum Bruttoverdienst im Rahmen der Altersteilzeit .....	193	0,28
43	D.1224	Sonstige freiwillige Sozialleistungen der Arbeitgeber .....	(40)	(0,06)
44	D.123	Sozialbeiträge der Arbeitgeber für Auszubildende .....	168	0,24
45	D.2	Kosten für die berufliche Aus- und Weiterbildung .....	259	0,37
46	D.3	Sonstige Aufwendungen 10) .....	138	0,20
47	D.4	Steuern auf die Lohnsumme oder Beschäftigtenzahl 11) .....	22	0,03
Nachrichtlich:				
48		Aufwendungen der Arbeitnehmer für betriebliche Altersversorgung .....	549	0,79
49		Lohnnebenkosten 12) .....	15 708	22,59
50		dar.: gesetzliche Lohnnebenkosten 13) .....	12 460	17,92
51		Personalnebenkosten insgesamt 14) .....	30 105	43,30
52		dar.: gesetzliche Personalnebenkosten 15) .....	13 826	19,89
53		Bruttoarbeitskosten je Vollzeiteinheit einschließlich Auszubildende .....	66 349	95,43
54		Bruttoarbeitskosten je geleistete Stunde der Beschäftigten (ohne Auszubildende) .....	44,04	
55		<b>Nettoarbeitskosten je geleistete Stunde der Beschäftigten (einschl. Auszubildende) .....</b>	<b>42,01</b>	

1) Harmonisierter Schlüssel der statistischen Ämter der Europäischen Union nach Verordnung (EG) 1737/2005.- 2) Laufend gezahltes Entgelt für die geleisteten Sachleistungen.- 3) Zahlungen, die im Allgemeinen nicht laufend mit jeder Lohn- und Gehaltszahlung geleistet werden.- 4) Unbare individuelle Leistungen und Zinsersparnisse.- 6) Zahlungen der Arbeitgeber an Versicherungsträger oder Bildung von Rückstellungen, um ihren Arbeitnehmern Anspruch auf Sozialleistungen der Arbeitgeber direkt an ihre Arbeitnehmer, d. h. ohne Zwischenschaltung eines Versicherungsträgers und ohne Rückstellungen zu bilden.- 9) Beiträge zur Ausgleichsabgabe nach Schwerbehindertengesetz (Teil 2 SGB IX).- 12) Arbeitskosten insg. abzüglich Bruttoverdienste (D.11). Entspricht den "indirekten Kosten".

Arbeitskosten je Vollzeitereinheit in Unternehmen mit ... Arbeitnehmern												Lfd. Nr.
davon mit ... bis ... Arbeitnehmern										50 und mehr		
10 - 49		50 - 249		250 - 499		500 - 999		1000 und mehr				
EUR	%	EUR	%	EUR	%	EUR	%	EUR	%	EUR	%	
51 522	100,00	57 706	100,00	64 517	100,00	69 746	100,00	91 958	100,00	73 794	100,00	1
51 447	99,85	57 680	99,96	64 471	99,93	69 739	99,99	91 945	99,99	73 773	99,97	2
(75)	(0,15)	(26)	(0,04)	/	/	/	/	12	0,01	/	/	3
51 304	99,58	57 373	99,42	64 112	99,37	69 353	99,44	91 332	99,32	73 328	99,37	4
40 438	78,49	45 257	78,43	50 325	78,00	54 369	77,95	70 086	76,22	56 990	77,23	5
39 679	77,01	44 636	77,35	49 646	76,95	53 622	76,88	69 420	75,49	56 325	76,33	6
31 755	61,63	34 292	59,43	37 231	57,71	39 414	56,51	49 103	53,40	41 237	55,88	7
2 201	4,27	3 744	6,49	5 006	7,76	6 371	9,13	10 137	11,02	6 795	9,21	8
(596)	(1,16)	975	1,69	(1 070)	(1,66)	(1 186)	(1,70)	3 411	3,71	1 976	2,68	9
101	0,20	116	0,20	121	0,19	120	0,17	113	0,12	116	0,16	10
5 079	9,86	5 877	10,18	6 650	10,31	7 077	10,15	9 005	9,79	7 382	10,00	11
3 847	7,47	4 457	7,72	5 050	7,83	5 416	7,77	6 797	7,39	5 593	7,58	12
1 202	2,33	1 319	2,29	1 454	2,25	1 543	2,21	1 936	2,10	1 612	2,18	13
(30)	(0,06)	(101)	(0,17)	/	/	(119)	(0,17)	272	0,30	177	0,24	14
541	1,05	607	1,05	637	0,99	640	0,92	1 062	1,15	795	1,08	15
526	1,02	555	0,96	530	0,82	484	0,69	656	0,71	581	0,79	16
760	1,47	621	1,08	679	1,05	747	1,07	667	0,73	664	0,90	17
10 865	21,09	12 116	21,00	13 788	21,37	14 984	21,48	21 246	23,10	16 338	22,14	18
8 941	17,35	9 733	16,87	10 933	16,95	11 606	16,64	16 596	18,05	12 861	17,43	19
8 389	16,28	8 972	15,55	9 707	15,05	10 295	14,76	12 030	13,08	10 460	14,17	20
3 575	6,94	4 053	7,02	4 499	6,97	4 859	6,97	6 012	6,54	4 997	6,77	21
/	/	/	/	(38)	(0,06)	(62)	(0,09)	194	0,21	95	0,13	22
426	0,83	494	0,86	554	0,86	596	0,85	716	0,78	604	0,82	23
3 369	6,54	3 676	6,37	3 939	6,10	4 148	5,95	4 649	5,06	4 161	5,64	24
833	1,62	669	1,16	650	1,01	648	0,93	610	0,66	640	0,87	25
(26)	(0,05)	25	0,04	27	0,04	30	0,04	37	0,04	31	0,04	26
(160)	(0,31)	(56)	(0,10)	/	/	(14)	(0,02)	5	0,01	(28)	(0,04)	27
553	1,07	(761)	(1,32)	/	/	/	(1,88)	4 566	4,97	2 401	3,25	28
/	/	/	/	/	/	/	/	3 763	4,09	1 797	2,44	29
(225)	(0,44)	(221)	(0,38)	/	/	(242)	(0,35)	300	0,33	270	0,37	30
/	/	(42)	(0,07)	/	/	/	/	62	0,07	(57)	(0,08)	31
169	0,33	109	0,19	/	/	(93)	(0,13)	61	0,07	90	0,12	32
/	/	/	/	/	/	/	/	(102)	(0,11)	(51)	(0,07)	33
/	/	/	/	/	/	/	/	278	0,30	136	0,18	34
1 729	3,36	2 229	3,86	2 683	4,16	3 198	4,58	4 493	4,89	3 316	4,49	35
1 649	3,20	1 922	3,33	2 209	3,42	2 335	3,35	2 737	2,98	2 340	3,17	36
1 488	2,89	1 744	3,02	2 015	3,12	2 129	3,05	2 506	2,72	2 135	2,89	37
160	0,31	178	0,31	194	0,30	206	0,29	232	0,25	205	0,28	38
-	-	-	-	-	-	-	-	-	-	-	-	39
/	/	(295)	(0,51)	/	/	(803)	(1,15)	1 676	1,82	928	1,26	40
/	/	(264)	(0,46)	/	/	(650)	(0,93)	1 177	1,28	689	0,93	41
/	/	/	/	(81)	(0,13)	(153)	(0,22)	498	0,54	238	0,32	42
/	/	/	/	/	/	/	/	80	0,09	(48)	(0,06)	43
194	0,38	154	0,27	172	0,27	181	0,26	156	0,17	161	0,22	44
107	0,21	156	0,27	(220)	(0,34)	(224)	(0,32)	462	0,50	295	0,40	45
(93)	(0,18)	(150)	(0,26)	(159)	(0,25)	(145)	(0,21)	145	0,16	149	0,20	46
18	0,03	27	0,05	25	0,04	24	0,03	18	0,02	23	0,03	47
309	0,60	372	0,64	451	0,70	522	0,75	886	0,96	605	0,82	48
11 083	21,51	12 449	21,57	14 192	22,00	15 377	22,05	21 871	23,78	16 805	22,77	49
10 250	19,89	11 076	19,19	12 112	18,77	12 834	18,40	14 942	16,25	12 985	17,60	50
19 766	38,37	23 414	40,57	27 285	42,29	30 332	43,49	42 855	46,60	32 558	44,12	51
11 258	21,85	12 241	21,21	13 394	20,76	14 196	20,35	16 721	18,18	14 435	19,56	52
48 306	93,76	55 093	95,47	61 640	95,54	66 626	95,53	88 614	96,36	70 724	95,84	53
31,90		36,01		40,28		43,75		60,36		47,00		54
<b>29,88</b>		<b>34,38</b>		<b>38,48</b>		<b>41,80</b>		<b>58,16</b>		<b>45,04</b>		55

stete Arbeitszeit (Bruttoverdienst abzüglich Sonderzahlungen, vermögenswirksame Leistungen, Vergütung für nicht gearbeitete Tage, n, Aktienoptionsprogramme, Belegschaftsaktien, Belegschaftseinrichtungen.- 5) Naturleistungen, Firmenwagen, Personalrabatte, Job-Tickets alleistungen zu sichern.- 7) Arbeitgeberbeiträge zur Winterbeschäftigungs-Umlage nach Winterbeschäftigungs-Verordnung.- 8) Sozialleistungen im U2-Verfahren nach Aufwendungsausgleichsgesetz.- 10) Anwerbungskosten, vom Arbeitgeber gestellte Berufskleidung.- 11) sten" der Internationalen Arbeitsorganisation (ILO).- 13) Gesetzliche Arbeitgeberbeiträge zur Sozialversicherung, Entgeltfortzahlung, ume oder Beschäftigtenzahl.- 14) Arbeitskosten insgesamt abzüglich Entgelt für die geleistete Arbeitszeit.- 15) Gesetzliche Arbeitgeberbeiträge r, Steuern auf die Lohnsumme oder Beschäftigtenzahl.-

# Arbeitskosten je Vollzeiteinheit 2020 nach Kostenarten, Wirtschaftszweigen und Unternehmensgrößenklassen

Früheres Bundesgebiet und Berlin

B-E Produzierendes Gewerbe ohne Baugewerbe

Lfd. Nr.	Schlüssel 1)	Kostenart	10 und mehr	
			EUR	%
1		<b>Bruttoarbeitskosten insgesamt</b> .....	<b>71 652</b>	<b>100,00</b>
2	D	Nettoarbeitskosten (Bruttoarbeitskosten abzüglich Lohnsubventionen) .....	71 625	99,96
3	D.5	Lohnsubventionen (dem Arbeitgeber erstattete Lohn- und Gehaltszahlungen) .....	/	/
4	D.1	Arbeitnehmerentgelt .....	71 216	99,39
5	D.11	Bruttoverdienste .....	55 436	77,37
6	D.111	Bruttoverdienste (ohne Auszubildende) .....	54 812	76,50
7	D.11111	Entgelt für die geleistete Arbeitszeit 2) .....	40 301	56,25
8	D.11112	Sonderzahlungen insgesamt 3) .....	6 448	9,00
9		dar.: von persönlichen Leistungen und vom Unternehmenserfolg abhängig .....	1 882	2,63
10	D.1112	Leistungen zur Vermögensbildung der Arbeitnehmer .....	117	0,16
11	D.1113	Vergütung für nicht gearbeitete Tage .....	7 189	10,03
12		Urlaubsvergütung .....	5 451	7,61
13		Vergütung gesetzlicher Feiertage .....	1 574	2,20
14		Vergütung sonstiger betrieblicher oder tariflicher arbeitsfreier Tage .....	164	0,23
15	D.1114	Sachleistungen 4) .....	757	1,06
16		dar.: unbare individuelle Leistungen 5) .....	556	0,78
17	D.112	Bruttoverdienste der Auszubildenden .....	624	0,87
18	D.12	Sozialbeiträge der Arbeitgeber .....	15 780	22,02
19	D.121	Tatsächliche Sozialbeiträge der Arbeitgeber (ohne Auszubildende) 6) .....	12 429	17,35
20	D.1211	Gesetzliche Arbeitgeberbeiträge zur Sozialversicherung .....	10 157	14,18
21		Rentenversicherungsbeiträge .....	4 877	6,81
22		dar.: Aufstockungsbeiträge zur Rentenversicherung im Rahmen der Altersteilzeit .....	90	0,13
23		Arbeitslosenversicherungsbeiträge .....	586	0,82
24		Kranken- und Pflegeversicherungsbeiträge .....	4 086	5,70
25		Beiträge zur gesetzlichen Unfallversicherung .....	577	0,81
26		Umlage für das Insolvenzgeld .....	30	0,04
27		Sonstige gesetzliche Aufwendungen 7) .....	/	/
28	D.1212	Aufwendungen für die betriebliche Altersversorgung ohne Entgeltumwandlung .....	2 272	3,17
29		Aufwendungen für betriebliche Ruhegeldzusagen .....	1 697	2,37
30		Zuwendungen an Pensionskassen .....	239	0,33
31		Zuwendungen an Unterstützungskassen .....	(57)	(0,08)
32		Beiträge zur Direktversicherung .....	102	0,14
33		Beiträge an Pensionsfonds .....	(48)	(0,07)
34		Beiträge an den Pensions-Sicherungs-Verein VVaG .....	129	0,18
35	D.122	Unterstellte Sozialbeiträge der Arbeitgeber (ohne Auszubildende) 8) .....	3 200	4,47
36	D.1221	Entgeltfortzahlung .....	2 271	3,17
37		Entgeltfortzahlung im Krankheitsfall .....	2 071	2,89
38		Arbeitgeberzuschüsse zum Mutterschaftsgeld 9) .....	200	0,28
39	D.1222	Unterstellte Sozialbeiträge zur Alters- und Gesundheitsvorsorge von Beamten .....	-	-
40	D.1223	Zahlungen an aus dem Unternehmen ausscheidende Arbeitnehmer .....	883	1,23
41		Entlassungsentschädigungen .....	658	0,92
42		Aufstockungsbeträge zum Bruttoverdienst im Rahmen der Altersteilzeit .....	225	0,31
43	D.1224	Sonstige freiwillige Sozialleistungen der Arbeitgeber .....	(46)	(0,06)
44	D.123	Sozialbeiträge der Arbeitgeber für Auszubildende .....	151	0,21
45	D.2	Kosten für die berufliche Aus- und Weiterbildung .....	277	0,39
46	D.3	Sonstige Aufwendungen 10) .....	139	0,19
47	D.4	Steuern auf die Lohnsumme oder Beschäftigtenzahl 11) .....	20	0,03
		<b>Nachrichtlich:</b>		
48		Aufwendungen der Arbeitnehmer für betriebliche Altersversorgung .....	590	0,82
49		Lohnnebenkosten 12) .....	16 216	22,63
50		dar.: gesetzliche Lohnnebenkosten 13) .....	12 599	17,58
51		Personalnebenkosten insgesamt 14) .....	31 351	43,75
52		dar.: gesetzliche Personalnebenkosten 15) .....	14 022	19,57
53		Bruttoarbeitskosten je Vollzeiteinheit einschließlich Auszubildende .....	68 769	95,98
54		Bruttoarbeitskosten je geleistete Stunde der Beschäftigten (ohne Auszubildende) .....	45,71	
55		<b>Nettoarbeitskosten je geleistete Stunde der Beschäftigten (einschl. Auszubildende) .....</b>	<b>43,87</b>	

1) Harmonisierter Schlüssel der statistischen Ämter der Europäischen Union nach Verordnung (EG) 1737/2005.- 2) Laufend gezahltes Entgelt für die geleisteten Sachleistungen.- 3) Zahlungen, die im Allgemeinen nicht laufend mit jeder Lohn- und Gehaltszahlung geleistet werden.- 4) Unbare individuelle Leistungen und Zinsersparnisse.- 6) Zahlungen der Arbeitgeber an Versicherungsträger oder Bildung von Rückstellungen, um ihren Arbeitnehmern Anspruch auf Sozialleistungen der Arbeitgeber direkt an ihre Arbeitnehmer, d. h. ohne Zwischenschaltung eines Versicherungsträgers und ohne Rückstellungen zu bilden.- 9) Beiträge zur Ausgleichsabgabe nach Schwerbehindertengesetz (Teil 2 SGB IX).- 12) Arbeitskosten insg. abzüglich Bruttoverdienste (D.11). Entspricht den "indirekten Kosten".

Arbeitskosten je Vollzeitereinheit in Unternehmen mit ... Arbeitnehmern												Lfd. Nr.
davon mit ... bis ... Arbeitnehmern										50 und mehr		
10 - 49		50 - 249		250 - 499		500 - 999		1000 und mehr				
EUR	%	EUR	%	EUR	%	EUR	%	EUR	%	EUR	%	
50 728	100,00	57 529	100,00	64 643	100,00	69 809	100,00	92 372	100,00	74 756	100,00	1
50 658	99,86	57 505	99,96	64 595	99,93	69 802	99,99	92 360	99,99	74 736	99,97	2
/	/	(23)	(0,04)	/	/	/	/	12	0,01	/	/	3
50 521	99,59	57 207	99,44	64 244	99,38	69 419	99,44	91 744	99,32	74 286	99,37	4
40 192	79,23	45 178	78,53	50 462	78,06	54 410	77,94	70 357	76,17	57 698	77,18	5
39 688	78,24	44 621	77,56	49 801	77,04	53 677	76,89	69 692	75,45	57 056	76,32	6
31 488	62,07	34 150	59,36	37 269	57,65	39 381	56,41	49 249	53,32	41 608	55,66	7
2 377	4,69	3 846	6,69	5 102	7,89	6 480	9,28	10 242	11,09	7 053	9,43	8
/	/	972	1,69	(1 069)	(1,65)	(1 186)	(1,70)	3 460	3,75	2 050	2,74	9
108	0,21	122	0,21	124	0,19	121	0,17	114	0,12	119	0,16	10
5 128	10,11	5 917	10,28	6 699	10,36	7 085	10,15	9 045	9,79	7 494	10,02	11
3 898	7,68	4 492	7,81	5 095	7,88	5 434	7,78	6 828	7,39	5 682	7,60	12
1 200	2,36	1 319	2,29	1 458	2,26	1 541	2,21	1 942	2,10	1 629	2,18	13
/	/	(106)	(0,18)	/	/	(111)	(0,16)	276	0,30	183	0,25	14
(587)	(1,16)	586	1,02	606	0,94	610	0,87	1 042	1,13	782	1,05	15
(567)	1,12	530	0,92	(496)	(0,77)	448	0,64	629	0,68	555	0,74	16
(504)	(0,99)	557	0,97	661	1,02	734	1,05	665	0,72	642	0,86	17
10 328	20,36	12 029	20,91	13 782	21,32	15 009	21,50	21 386	23,15	16 589	22,19	18
8 448	16,65	9 603	16,69	10 895	16,85	11 599	16,62	16 700	18,08	13 019	17,42	19
7 965	15,70	8 823	15,34	9 649	14,93	10 265	14,71	12 043	13,04	10 482	14,02	20
3 611	7,12	4 070	7,08	4 519	6,99	4 871	6,98	6 038	6,54	5 065	6,78	21
/	/	/	/	(41)	(0,06)	(65)	(0,09)	198	0,21	103	0,14	22
425	0,84	493	0,86	555	0,86	596	0,85	718	0,78	610	0,82	23
3 365	6,63	3 680	6,40	3 952	6,11	4 152	5,95	4 660	5,04	4 193	5,61	24
538	1,06	554	0,96	594	0,92	616	0,88	590	0,64	583	0,78	25
24	0,05	25	0,04	27	0,04	29	0,04	37	0,04	31	0,04	26
/	/	/	/	/	/	0	0,00	0	0,00	/	/	27
(483)	(0,95)	(780)	(1,36)	/	/	/	(1,91)	4 657	5,04	2 537	3,39	28
/	/	/	/	/	/	/	/	3 846	4,16	1 932	2,58	29
/	/	(187)	(0,32)	/	/	(230)	(0,33)	298	0,32	256	0,34	30
/	/	(39)	(0,07)	/	/	/	/	64	0,07	(58)	(0,08)	31
(176)	(0,35)	(112)	(0,20)	/	/	(96)	(0,14)	62	0,07	90	0,12	32
/	/	/	/	/	/	/	/	(104)	(0,11)	(55)	(0,07)	33
/	/	/	/	/	/	/	/	283	0,31	146	0,20	34
1 751	3,45	2 289	3,98	2 721	4,21	3 234	4,63	4 531	4,91	3 415	4,57	35
1 630	3,21	1 937	3,37	2 213	3,42	2 336	3,35	2 739	2,96	2 366	3,17	36
1 472	2,90	1 760	3,06	2 020	3,12	2 131	3,05	2 507	2,71	2 160	2,89	37
157	0,31	177	0,31	193	0,30	206	0,29	232	0,25	206	0,28	38
-	-	-	-	-	-	-	-	-	-	-	-	39
/	/	(339)	(0,59)	/	/	(835)	(1,20)	1 711	1,85	997	1,33	40
/	/	(303)	(0,53)	/	/	(674)	(0,97)	1 199	1,30	739	0,99	41
/	/	/	/	(88)	(0,14)	(161)	(0,23)	511	0,55	258	0,35	42
/	/	/	/	/	/	/	/	82	0,09	(51)	(0,07)	43
(129)	(0,25)	137	0,24	167	0,26	177	0,25	156	0,17	155	0,21	44
(103)	(0,20)	150	0,26	(221)	(0,34)	(224)	(0,32)	468	0,51	303	0,41	45
/	/	/	/	(155)	(0,24)	(142)	(0,20)	142	0,15	146	0,20	46
15	0,03	24	0,04	23	0,04	23	0,03	18	0,02	21	0,03	47
318	0,63	383	0,67	467	0,72	529	0,76	900	0,97	630	0,84	48
10 535	20,77	12 351	21,47	14 181	21,94	15 398	22,06	22 015	23,83	17 059	22,82	49
9 739	19,20	10 920	18,98	12 051	18,64	12 801	18,34	14 955	16,19	13 024	17,42	50
19 240	37,93	23 379	40,64	27 374	42,35	30 428	43,59	43 124	46,68	33 148	44,34	51
10 809	21,31	12 102	21,04	13 343	20,64	14 165	20,29	16 741	18,12	14 498	19,39	52
48 437	95,48	55 202	95,96	61 858	95,69	66 769	95,65	89 032	96,38	71 804	96,05	53
31,68		36,09		40,50		43,92		60,81		47,84		54
<b>30,26</b>		<b>34,64</b>		<b>38,75</b>		<b>42,01</b>		<b>58,62</b>		<b>45,95</b>		55

stete Arbeitszeit (Bruttoverdienst abzüglich Sonderzahlungen, vermögenswirksame Leistungen, Vergütung für nicht gearbeitete Tage, n, Aktienoptionsprogramme, Belegschaftsaktien, Belegschaftseinrichtungen.- 5) Naturalleistungen, Firmenwagen, Personalrabatte, Job-Tickets alleistungen zu sichern.- 7) Arbeitgeberbeiträge zur Winterbeschäftigungs-Umlage nach Winterbeschäftigungs-Verordnung.- 8) Sozialleistungen im U2-Verfahren nach Aufwendungsausgleichsgesetz.- 10) Anwerbungskosten, vom Arbeitgeber gestellte Berufskleidung.- 11) sten" der Internationalen Arbeitsorganisation (ILO).- 13) Gesetzliche Arbeitgeberbeiträge zur Sozialversicherung, Entgeltfortzahlung, ume oder Beschäftigtenzahl.- 14) Arbeitskosten insgesamt abzüglich Entgelt für die geleistete Arbeitszeit.- 15) Gesetzliche Arbeitgeberbeiträge r, Steuern auf die Lohnsumme oder Beschäftigtenzahl.-

**Arbeitskosten je Vollzeiteinheit 2020 nach Kostenarten, Wirtschaftszweigen und Unternehmensgrößenklassen**

Früheres Bundesgebiet und Berlin

B Bergbau und Gewinnung von Steinen und Erden

Lfd. Nr.	Schlüssel 1)	Kostenart	10 und mehr	
			EUR	%
1		<b>Bruttoarbeitskosten insgesamt</b> .....	<b>74 291</b>	<b>100,00</b>
2	D	Nettoarbeitskosten (Bruttoarbeitskosten abzüglich Lohnsubventionen) .....	74 270	99,97
3	D.5	Lohnsubventionen (dem Arbeitgeber erstattete Lohn- und Gehaltszahlungen) .....	/	/
4	D.1	Arbeitnehmerentgelt .....	73 943	99,53
5	D.11	Bruttoverdienste .....	56 362	75,87
6	D.111	Bruttoverdienste (ohne Auszubildende) .....	56 070	75,47
7	D.11111	Entgelt für die geleistete Arbeitszeit 2) .....	41 948	56,46
8	D.11112	Sonderzahlungen insgesamt 3) .....	5 858	7,89
9		dar.: von persönlichen Leistungen und vom Unternehmenserfolg abhängig .....	(1 214)	1,63
10	D.1112	Leistungen zur Vermögensbildung der Arbeitnehmer .....	(149)	(0,20)
11	D.1113	Vergütung für nicht gearbeitete Tage .....	7 107	9,57
12		Urlaubsvergütung .....	5 360	7,21
13		Vergütung gesetzlicher Feiertage .....	1 576	2,12
14		Vergütung sonstiger betrieblicher oder tariflicher arbeitsfreier Tage .....	171	0,23
15	D.1114	Sachleistungen 4) .....	(1 007)	(1,36)
16		dar.: unbare individuelle Leistungen 5) .....	(613)	0,83
17	D.112	Bruttoverdienste der Auszubildenden .....	(292)	(0,39)
18	D.12	Sozialbeiträge der Arbeitgeber .....	17 581	23,66
19	D.121	Tatsächliche Sozialbeiträge der Arbeitgeber (ohne Auszubildende) 6) .....	12 947	17,43
20	D.1211	Gesetzliche Arbeitgeberbeiträge zur Sozialversicherung .....	10 555	14,21
21		Rentenversicherungsbeiträge .....	4 879	6,57
22		dar.: Aufstockungsbeiträge zur Rentenversicherung im Rahmen der Altersteilzeit .....	/	/
23		Arbeitslosenversicherungsbeiträge .....	562	0,76
24		Kranken- und Pflegeversicherungsbeiträge .....	3 906	5,26
25		Beiträge zur gesetzlichen Unfallversicherung .....	1 169	1,57
26		Umlage für das Insolvenzgeld .....	30	0,04
27		Sonstige gesetzliche Aufwendungen 7) .....	/	/
28	D.1212	Aufwendungen für die betriebliche Altersversorgung ohne Entgeltumwandlung .....	(2 392)	3,22
29		Aufwendungen für betriebliche Ruhegeldzusagen .....	/	/
30		Zuwendungen an Pensionskassen .....	(172)	(0,23)
31		Zuwendungen an Unterstützungskassen .....	(83)	(0,11)
32		Beiträge zur Direktversicherung .....	/	/
33		Beiträge an Pensionsfonds .....	/	/
34		Beiträge an den Pensions-Sicherungs-Verein VVaG .....	/	/
35	D.122	Unterstellte Sozialbeiträge der Arbeitgeber (ohne Auszubildende) 8) .....	(4 561)	6,14
36	D.1221	Entgeltfortzahlung .....	2 362	3,18
37		Entgeltfortzahlung im Krankheitsfall .....	2 169	2,92
38		Arbeitgeberzuschüsse zum Mutterschaftsgeld 9) .....	194	0,26
39	D.1222	Unterstellte Sozialbeiträge zur Alters- und Gesundheitsvorsorge von Beamten .....	-	-
40	D.1223	Zahlungen an aus dem Unternehmen ausscheidende Arbeitnehmer .....	(2 138)	(2,88)
41		Entlassungsentschädigungen .....	(1 856)	(2,50)
42		Aufstockungsbeiträge zum Bruttoverdienst im Rahmen der Altersteilzeit .....	/	/
43	D.1224	Sonstige freiwillige Sozialleistungen der Arbeitgeber .....	(61)	(0,08)
44	D.123	Sozialbeiträge der Arbeitgeber für Auszubildende .....	(73)	(0,10)
45	D.2	Kosten für die berufliche Aus- und Weiterbildung .....	198	0,27
46	D.3	Sonstige Aufwendungen 10) .....	(130)	(0,18)
47	D.4	Steuern auf die Lohnsumme oder Beschäftigtenzahl 11) .....	20	0,03
		<b>Nachrichtlich:</b>		
48		Aufwendungen der Arbeitnehmer für betriebliche Altersversorgung .....	377	0,51
49		Lohnnebenkosten 12) .....	17 929	24,13
50		dar.: gesetzliche Lohnnebenkosten 13) .....	13 010	17,51
51		Personalnebenkosten insgesamt 14) .....	32 343	43,54
52		dar.: gesetzliche Personalnebenkosten 15) .....	14 513	19,54
53		Bruttoarbeitskosten je Vollzeiteinheit einschließlich Auszubildende .....	72 936	98,18
54		Bruttoarbeitskosten je geleistete Stunde der Beschäftigten (ohne Auszubildende) .....	43,84	
55		<b>Nettoarbeitskosten je geleistete Stunde der Beschäftigten (einschl. Auszubildende) .....</b>	<b>43,07</b>	

1) Harmonisierter Schlüssel der statistischen Ämter der Europäischen Union nach Verordnung (EG) 1737/2005.- 2) Laufend gezahltes Entgelt für die geleisteten Sachleistungen.- 3) Zahlungen, die im Allgemeinen nicht laufend mit jeder Lohn- und Gehaltszahlung geleistet werden.- 4) Unbare individuelle Leistungen und Zinsersparnisse.- 6) Zahlungen der Arbeitgeber an Versicherungsträger oder Bildung von Rückstellungen, um ihren Arbeitnehmern Anspruch auf Sozialleistungen der Arbeitgeber direkt an ihre Arbeitnehmer, d. h. ohne Zwischenschaltung eines Versicherungsträgers und ohne Rückstellungen zu bilden.- 9) Beiträge zur Ausgleichsabgabe nach Schwerbehindertengesetz (Teil 2 SGB IX).- 12) Arbeitskosten insg. abzüglich Bruttoverdienste (D.11). Entspricht den "indirekten Kosten".



Arbeitskosten je Vollzeiteinheit in Unternehmen mit ... Arbeitnehmern												Lfd. Nr.
davon mit ... bis ... Arbeitnehmern										50 und mehr		
10 - 49		50 - 249		250 - 499		500 - 999		1000 und mehr				
EUR	%	EUR	%	EUR	%	EUR	%	EUR	%	EUR	%	
<b>57 034</b>	<b>100,00</b>	<b>65 493</b>	<b>100,00</b>	.	.	.	.	<b>85 031</b>	<b>100,00</b>	<b>80 980</b>	<b>100,00</b>	1
56 994	99,93	65 486	99,99	.	.	.	.	85 009	99,97	80 966	99,98	2
/	/	/	/	.	.	.	.	/	/	(14)	(0,02)	3
56 869	99,71	65 189	99,54	.	.	.	.	84 638	99,54	80 561	99,48	4
44 699	78,37	50 503	77,11	.	.	.	.	62 879	73,95	60 883	75,18	5
44 571	78,15	50 196	76,64	.	.	.	.	62 587	73,60	60 527	74,74	6
35 207	61,73	38 136	58,23	.	.	.	.	44 833	52,73	44 561	55,03	7
(3 104)	(5,44)	(4 711)	7,19	.	.	.	.	7 973	9,38	6 926	8,55	8
/	/	/	(1,16)	.	.	.	.	1 951	(2,29)	1 326	1,64	9
(150)	(0,26)	(162)	(0,25)	.	.	.	.	/	/	(149)	(0,18)	10
5 673	9,95	6 561	10,02	.	.	.	.	8 007	9,42	7 663	9,46	11
4 277	7,50	(4 930)	7,53	.	.	.	.	6 034	7,10	5 780	7,14	12
1 340	2,35	1 455	2,22	.	.	.	.	1 721	2,02	1 668	2,06	13
/	/	(176)	(0,27)	.	.	.	.	252	0,30	215	0,27	14
/	/	(626)	(0,96)	.	.	.	.	(1 711)	2,01	(1 228)	(1,52)	15
/	/	(550)	(0,84)	.	.	.	.	943	1,11	(696)	0,86	16
/	/	(308)	(0,47)	.	.	.	.	/	/	(356)	(0,44)	17
12 170	21,34	14 686	22,42	.	.	.	.	21 759	25,59	19 678	24,30	18
10 071	17,66	11 752	17,94	.	.	.	.	14 827	17,44	14 062	17,36	19
9 451	16,57	10 444	15,95	.	.	.	.	11 076	13,03	10 982	13,56	20
3 954	6,93	4 442	6,78	.	.	.	.	5 885	6,92	5 238	6,47	21
(1)	(0,00)	(28)	(0,04)	.	.	.	.	/	(0,37)	/	/	22
480	0,84	553	0,84	.	.	.	.	580	0,68	594	0,73	23
3 670	6,43	4 103	6,26	.	.	.	.	3 757	4,42	3 998	4,94	24
1 320	2,31	1 308	2,00	.	.	.	.	822	0,97	1 111	1,37	25
26	0,05	30	(0,05)	.	.	.	.	29	0,03	31	0,04	26
/	/	/	/	.	.	.	.	/	/	/	/	27
/	/	(1 307)	2,00	.	.	.	.	(3 751)	4,41	3 079	3,80	28
/	/	/	/	.	.	.	.	(3 330)	3,92	/	/	29
/	/	/	/	.	.	.	.	/	/	(198)	(0,24)	30
/	/	/	/	.	.	.	.	/	/	(65)	(0,08)	31
/	/	(87)	(0,13)	.	.	.	.	/	/	(44)	(0,05)	32
/	/	/	/	.	.	.	.	/	/	/	/	33
/	/	/	/	.	.	.	.	(207)	0,24	/	/	34
(2 063)	(3,62)	(2 859)	4,37	.	.	.	.	(6 859)	8,07	(5 529)	6,83	35
(1 929)	(3,38)	2 095	3,20	.	.	.	.	2 992	3,52	2 530	3,12	36
(1 745)	(3,06)	1 884	2,88	.	.	.	.	2 838	3,34	2 333	2,88	37
184	0,32	(211)	0,32	.	.	.	.	154	0,18	197	0,24	38
-	-	-	-	.	.	.	.	-	-	-	-	39
/	/	/	(1,06)	.	.	.	.	/	(4,42)	(2 917)	(3,60)	40
/	/	(524)	(0,80)	.	.	.	.	/	(3,54)	(2 526)	(3,12)	41
-	-	/	/	.	.	.	.	/	(0,88)	/	/	42
(5)	(0,01)	(67)	0,10	.	.	.	.	/	(0,13)	(82)	(0,10)	43
/	/	(75)	(0,11)	.	.	.	.	/	/	(87)	(0,11)	44
/	/	/	(0,21)	.	.	.	.	262	0,31	249	0,31	45
/	/	(148)	(0,23)	.	.	.	.	109	0,13	146	0,18	46
(10)	(0,02)	(21)	(0,03)	.	.	.	.	23	0,03	24	0,03	47
/	/	(360)	(0,55)	.	.	.	.	317	0,37	434	0,54	48
12 335	21,63	14 990	22,89	.	.	.	.	22 152	26,05	20 097	24,82	49
11 427	20,04	12 635	19,29	.	.	.	.	14 164	16,66	13 624	16,82	50
21 826	38,27	27 356	41,77	.	.	.	.	40 198	47,27	36 419	44,97	51
12 730	22,32	14 014	21,40	.	.	.	.	15 811	18,59	15 204	18,78	52
56 447	98,97	64 176	97,99	.	.	.	.	83 768	98,51	79 257	97,87	53
32,64		38,47		.	.	.	.	51,79		48,38		54
<b>32,32</b>		<b>37,70</b>		.	.	.	.	<b>51,03</b>		<b>47,37</b>		55

stete Arbeitszeit (Bruttoverdienst abzüglich Sonderzahlungen, vermögenswirksame Leistungen, Vergütung für nicht gearbeitete Tage, n, Aktienoptionsprogramme, Belegschaftsaktien, Belegschaftseinrichtungen.- 5) Naturleistungen, Firmenwagen, Personalrabatte, Job-Tickets alleistungen zu sichern.- 7) Arbeitgeberbeiträge zur Winterbeschäftigungs-Umlage nach Winterbeschäftigungs-Verordnung.- 8) Sozialleistungen im U2-Verfahren nach Aufwendungsausgleichsgesetz.- 10) Anwerbungskosten, vom Arbeitgeber gestellte Berufskleidung.- 11) sten" der Internationalen Arbeitsorganisation (ILO).- 13) Gesetzliche Arbeitgeberbeiträge zur Sozialversicherung, Entgeltfortzahlung, ume oder Beschäftigtenzahl.- 14) Arbeitskosten insgesamt abzüglich Entgelt für die geleistete Arbeitszeit.- 15) Gesetzliche Arbeitgeberbeiträge r, Steuern auf die Lohnsumme oder Beschäftigtenzahl.-

**Arbeitskosten je Vollzeiteinheit 2020 nach Kostenarten, Wirtschaftszweigen und Unternehmensgrößenklassen**  
Früheres Bundesgebiet und Berlin  
05 Kohlenbergbau

Lfd. Nr.	Schlüssel 1)	Kostenart	10 und mehr	
			EUR	%
1		<b>Bruttoarbeitskosten insgesamt</b> .....	<b>97 416</b>	<b>100,00</b>
2	D	Nettoarbeitskosten (Bruttoarbeitskosten abzüglich Lohnsubventionen) .....	97 416	100,00
3	D.5	Lohnsubventionen (dem Arbeitgeber erstattete Lohn- und Gehaltszahlungen) .....	-	-
4	D.1	Arbeitnehmerentgelt .....	96 963	99,53
5	D.11	Bruttoverdienste .....	69 816	71,67
6	D.111	Bruttoverdienste (ohne Auszubildende) .....	69 808	71,66
7	D.11111	Entgelt für die geleistete Arbeitszeit 2) .....	50 095	51,42
8	D.11112	Sonderzahlungen insgesamt 3) .....	8 577	8,80
9		dar.: von persönlichen Leistungen und vom Unternehmenserfolg abhängig .....	1 555	1,60
10	D.1112	Leistungen zur Vermögensbildung der Arbeitnehmer .....	/	/
11	D.1113	Vergütung für nicht gearbeitete Tage .....	8 624	8,85
12		Urlaubsvergütung .....	6 433	6,60
13		Vergütung gesetzlicher Feiertage .....	1 890	1,94
14		Vergütung sonstiger betrieblicher oder tariflicher arbeitsfreier Tage .....	301	0,31
15	D.1114	Sachleistungen 4) .....	2 508	2,57
16		dar.: unbare individuelle Leistungen 5) .....	1 216	1,25
17	D.112	Bruttoverdienste der Auszubildenden .....	/	/
18	D.12	Sozialbeiträge der Arbeitgeber .....	27 147	27,87
19	D.121	Tatsächliche Sozialbeiträge der Arbeitgeber (ohne Auszubildende) 6) .....	16 931	17,38
20	D.1211	Gesetzliche Arbeitgeberbeiträge zur Sozialversicherung .....	11 756	12,07
21		Rentenversicherungsbeiträge .....	6 801	6,98
22		dar.: Aufstockungsbeiträge zur Rentenversicherung im Rahmen der Altersteilzeit .....	571	0,59
23		Arbeitslosenversicherungsbeiträge .....	581	0,60
24		Kranken- und Pflegeversicherungsbeiträge .....	3 541	3,63
25		Beiträge zur gesetzlichen Unfallversicherung .....	805	0,83
26		Umlage für das Insolvenzgeld .....	29	0,03
27		Sonstige gesetzliche Aufwendungen 7) .....	-	-
28	D.1212	Aufwendungen für die betriebliche Altersversorgung ohne Entgeltumwandlung .....	5 175	5,31
29		Aufwendungen für betriebliche Ruhegeldzusagen .....	4 868	5,00
30		Zuwendungen an Pensionskassen .....	1	0,00
31		Zuwendungen an Unterstützungskassen .....	-	-
32		Beiträge zur Direktversicherung .....	1	0,00
33		Beiträge an Pensionsfonds .....	-	-
34		Beiträge an den Pensions-Sicherungs-Verein VVaG .....	305	0,31
35	D.122	Unterstellte Sozialbeiträge der Arbeitgeber (ohne Auszubildende) 8) .....	10 214	10,48
36	D.1221	Entgeltfortzahlung .....	3 332	3,42
37		Entgeltfortzahlung im Krankheitsfall .....	3 192	3,28
38		Arbeitgeberzuschüsse zum Mutterschaftsgeld 9) .....	140	0,14
39	D.1222	Unterstellte Sozialbeiträge zur Alters- und Gesundheitsvorsorge von Beamten .....	-	-
40	D.1223	Zahlungen an aus dem Unternehmen ausscheidende Arbeitnehmer .....	6 685	6,86
41		Entlassungsentschädigungen .....	5 329	5,47
42		Aufstockungsbeträge zum Bruttoverdienst im Rahmen der Altersteilzeit .....	1 355	1,39
43	D.1224	Sonstige freiwillige Sozialleistungen der Arbeitgeber .....	196	0,20
44	D.123	Sozialbeiträge der Arbeitgeber für Auszubildende .....	/	/
45	D.2	Kosten für die berufliche Aus- und Weiterbildung .....	306	0,31
46	D.3	Sonstige Aufwendungen 10) .....	129	0,13
47	D.4	Steuern auf die Lohnsumme oder Beschäftigtenzahl 11) .....	18	0,02
48		Nachrichtlich: Aufwendungen der Arbeitnehmer für betriebliche Altersversorgung .....	400	0,41
49		Lohnnebenkosten 12) .....	27 601	28,33
50		dar.: gesetzliche Lohnnebenkosten 13) .....	15 109	15,51
51		Personalnebenkosten insgesamt 14) .....	47 321	48,58
52		dar.: gesetzliche Personalnebenkosten 15) .....	16 997	17,45
53		Bruttoarbeitskosten je Vollzeiteinheit einschließlich Auszubildende .....	97 352	99,93
54		Bruttoarbeitskosten je geleistete Stunde der Beschäftigten (ohne Auszubildende) .....	58,55	
55		<b>Nettoarbeitskosten je geleistete Stunde der Beschäftigten (einschl. Auszubildende) .....</b>	<b>58,51</b>	

1) Harmonisierter Schlüssel der statistischen Ämter der Europäischen Union nach Verordnung (EG) 1737/2005.- 2) Laufend gezahltes Entgelt für die geleisteten Sachleistungen.- 3) Zahlungen, die im Allgemeinen nicht laufend mit jeder Lohn- und Gehaltszahlung geleistet werden.- 4) Unbare individuelle Leistungen und Zinsersparnisse.- 6) Zahlungen der Arbeitgeber an Versicherungsträger oder Bildung von Rückstellungen, um ihren Arbeitnehmern Anspruch auf Sozialleistungen der Arbeitgeber direkt an ihre Arbeitnehmer, d. h. ohne Zwischenschaltung eines Versicherungsträgers und ohne Rückstellungen zu bilden.- 9) Beiträge zur Ausgleichsabgabe nach Schwerbehindertengesetz (Teil 2 SGB IX).- 12) Arbeitskosten insg. abzüglich Bruttoverdienste (D.11). Entspricht den "indirekten Kosten".

Arbeitskosten je Vollzeiteinheit in Unternehmen mit ... Arbeitnehmern												Lfd. Nr.
davon mit ... bis ... Arbeitnehmern										50 und mehr		
10 - 49		50 - 249		250 - 499		500 - 999		1000 und mehr		EUR	%	
EUR	%	EUR	%	EUR	%	EUR	%	EUR	%	EUR	%	
.	.	.	.	-	-	-	-	.	.	.	.	1
.	.	.	.	-	-	-	-	.	.	.	.	2
-	-	-	-	-	-	-	-	-	-	-	-	3
.	.	.	.	-	-	-	-	.	.	.	.	4
.	.	.	.	-	-	-	-	.	.	.	.	5
.	.	.	.	-	-	-	-	.	.	.	.	6
.	.	.	.	-	-	-	-	.	.	.	.	7
.	.	.	.	-	-	-	-	.	.	.	.	8
.	.	.	.	-	-	-	-	.	.	.	.	9
.	.	.	.	-	-	-	-	.	.	.	.	10
.	.	.	.	-	-	-	-	.	.	.	.	11
.	.	.	.	-	-	-	-	.	.	.	.	12
.	.	.	.	-	-	-	-	.	.	.	.	13
.	.	.	.	-	-	-	-	.	.	.	.	14
.	.	.	.	-	-	-	-	.	.	.	.	15
.	.	.	.	-	-	-	-	.	.	.	.	16
.	.	.	.	-	-	-	-	.	.	.	.	17
.	.	.	.	-	-	-	-	.	.	.	.	18
.	.	.	.	-	-	-	-	.	.	.	.	19
.	.	.	.	-	-	-	-	.	.	.	.	20
.	.	.	.	-	-	-	-	.	.	.	.	21
-	-	-	-	-	-	-	-	.	.	.	.	22
.	.	.	.	-	-	-	-	.	.	.	.	23
.	.	.	.	-	-	-	-	.	.	.	.	24
.	.	.	.	-	-	-	-	.	.	.	.	25
.	.	.	.	-	-	-	-	.	.	.	.	26
.	.	.	.	-	-	-	-	.	.	.	.	27
.	.	.	.	-	-	-	-	.	.	.	.	28
.	.	.	.	-	-	-	-	.	.	.	.	29
.	.	.	.	-	-	-	-	.	.	.	.	30
.	.	.	.	-	-	-	-	.	.	.	.	31
.	.	.	.	-	-	-	-	.	.	.	.	32
.	.	.	.	-	-	-	-	.	.	.	.	33
.	.	.	.	-	-	-	-	.	.	.	.	34
.	.	.	.	-	-	-	-	.	.	.	.	35
.	.	.	.	-	-	-	-	.	.	.	.	36
.	.	.	.	-	-	-	-	.	.	.	.	37
.	.	.	.	-	-	-	-	.	.	.	.	38
.	.	.	.	-	-	-	-	.	.	.	.	39
.	.	.	.	-	-	-	-	.	.	.	.	40
.	.	.	.	-	-	-	-	.	.	.	.	41
.	.	.	.	-	-	-	-	.	.	.	.	42
.	.	.	.	-	-	-	-	.	.	.	.	43
.	.	.	.	-	-	-	-	.	.	.	.	44
.	.	.	.	-	-	-	-	.	.	.	.	45
.	.	.	.	-	-	-	-	.	.	.	.	46
.	.	.	.	-	-	-	-	.	.	.	.	47
.	.	.	.	-	-	-	-	.	.	.	.	48
.	.	.	.	-	-	-	-	.	.	.	.	49
.	.	.	.	-	-	-	-	.	.	.	.	50
.	.	.	.	-	-	-	-	.	.	.	.	51
.	.	.	.	-	-	-	-	.	.	.	.	52
.	.	.	.	-	-	-	-	.	.	.	.	53
.	.	.	.	-	-	-	-	.	.	.	.	54
.	.	.	.	-	-	-	-	.	.	.	.	55

stete Arbeitszeit (Bruttoverdienst abzüglich Sonderzahlungen, vermögenswirksame Leistungen, Vergütung für nicht gearbeitete Tage, n, Aktienoptionsprogramme, Belegschaftsaktien, Belegschaftseinrichtungen.- 5) Naturleistungen, Firmenwagen, Personalrabatte, Job-Tickets alleistungen zu sichern.- 7) Arbeitgeberbeiträge zur Winterbeschäftigungs-Umlage nach Winterbeschäftigungs-Verordnung.- 8) Sozialleistungen im U2-Verfahren nach Aufwendungsausgleichsgesetz.- 10) Anwerbungskosten, vom Arbeitgeber gestellte Berufskleidung.- 11) sten" der Internationalen Arbeitsorganisation (ILO).- 13) Gesetzliche Arbeitgeberbeiträge zur Sozialversicherung, Entgeltfortzahlung, ime oder Beschäftigtenzahl.- 14) Arbeitskosten insgesamt abzüglich Entgelt für die geleistete Arbeitszeit.- 15) Gesetzliche Arbeitgeberbeiträge r, Steuern auf die Lohnsumme oder Beschäftigtenzahl.-

**Arbeitskosten je Vollzeiteinheit 2020 nach Kostenarten, Wirtschaftszweigen und Unternehmensgrößenklassen**  
Früheres Bundesgebiet und Berlin  
06 Gewinnung von Erdöl und Erdgas

Lfd. Nr.	Schlüssel 1)	Kostenart	10 und mehr	
			EUR	%
1		<b>Bruttoarbeitskosten insgesamt</b> .....	.	.
2	D	Nettoarbeitskosten (Bruttoarbeitskosten abzüglich Lohnsubventionen) .....	.	.
3	D.5	Lohnsubventionen (dem Arbeitgeber erstattete Lohn- und Gehaltszahlungen) .....	-	-
4	D.1	Arbeitnehmerentgelt .....	.	.
5	D.11	Bruttoverdienste .....	.	.
6	D.111	Bruttoverdienste (ohne Auszubildende) .....	.	.
7	D.11111	Entgelt für die geleistete Arbeitszeit 2) .....	.	.
8	D.11112	Sonderzahlungen insgesamt 3) .....	.	.
9		dar.: von persönlichen Leistungen und vom Unternehmenserfolg abhängig .....	.	.
10	D.1112	Leistungen zur Vermögensbildung der Arbeitnehmer .....	.	.
11	D.1113	Vergütung für nicht gearbeitete Tage .....	.	.
12		Urlaubsvergütung .....	.	.
13		Vergütung gesetzlicher Feiertage .....	.	.
14		Vergütung sonstiger betrieblicher oder tariflicher arbeitsfreier Tage .....	.	.
15	D.1114	Sachleistungen 4) .....	.	.
16		dar.: unbare individuelle Leistungen 5) .....	.	.
17	D.112	Bruttoverdienste der Auszubildenden .....	.	.
18	D.12	Sozialbeiträge der Arbeitgeber .....	.	.
19	D.121	Tatsächliche Sozialbeiträge der Arbeitgeber (ohne Auszubildende) 6) .....	.	.
20	D.1211	Gesetzliche Arbeitgeberbeiträge zur Sozialversicherung .....	.	.
21		Rentenversicherungsbeiträge .....	.	.
22		dar.: Aufstockungsbeiträge zur Rentenversicherung im Rahmen der Altersteilzeit .....	.	.
23		Arbeitslosenversicherungsbeiträge .....	.	.
24		Kranken- und Pflegeversicherungsbeiträge .....	.	.
25		Beiträge zur gesetzlichen Unfallversicherung .....	.	.
26		Umlage für das Insolvenzgeld .....	.	.
27		Sonstige gesetzliche Aufwendungen 7) .....	.	.
28	D.1212	Aufwendungen für die betriebliche Altersversorgung ohne Entgeltumwandlung .....	.	.
29		Aufwendungen für betriebliche Ruhegeldzusagen .....	.	.
30		Zuwendungen an Pensionskassen .....	.	.
31		Zuwendungen an Unterstützungskassen .....	.	.
32		Beiträge zur Direktversicherung .....	.	.
33		Beiträge an Pensionsfonds .....	.	.
34		Beiträge an den Pensions-Sicherungs-Verein VVaG .....	.	.
35	D.122	Unterstellte Sozialbeiträge der Arbeitgeber (ohne Auszubildende) 8) .....	.	.
36	D.1221	Entgeltfortzahlung .....	.	.
37		Entgeltfortzahlung im Krankheitsfall .....	.	.
38		Arbeitgeberzuschüsse zum Mutterschaftsgeld 9) .....	.	.
39	D.1222	Unterstellte Sozialbeiträge zur Alters- und Gesundheitsvorsorge von Beamten .....	.	.
40	D.1223	Zahlungen an aus dem Unternehmen ausscheidende Arbeitnehmer .....	.	.
41		Entlassungsentschädigungen .....	.	.
42		Aufstockungsbeträge zum Bruttoverdienst im Rahmen der Altersteilzeit .....	.	.
43	D.1224	Sonstige freiwillige Sozialleistungen der Arbeitgeber .....	.	.
44	D.123	Sozialbeiträge der Arbeitgeber für Auszubildende .....	.	.
45	D.2	Kosten für die berufliche Aus- und Weiterbildung .....	.	.
46	D.3	Sonstige Aufwendungen 10) .....	.	.
47	D.4	Steuern auf die Lohnsumme oder Beschäftigtenzahl 11) .....	.	.
		<b>Nachrichtlich:</b>		
48		Aufwendungen der Arbeitnehmer für betriebliche Altersversorgung .....	.	.
49		Lohnnebenkosten 12) .....	.	.
50		dar.: gesetzliche Lohnnebenkosten 13) .....	.	.
51		Personalnebenkosten insgesamt 14) .....	.	.
52		dar.: gesetzliche Personalnebenkosten 15) .....	.	.
53		Bruttoarbeitskosten je Vollzeiteinheit einschließlich Auszubildende .....	.	.
54		Bruttoarbeitskosten je geleistete Stunde der Beschäftigten (ohne Auszubildende) .....	.	.
55		<b>Nettoarbeitskosten je geleistete Stunde der Beschäftigten (einschl. Auszubildende)</b> .....	.	.

1) Harmonisierter Schlüssel der statistischen Ämter der Europäischen Union nach Verordnung (EG) 1737/2005.- 2) Laufend gezahltes Entgelt für die geleisteten Sachleistungen.- 3) Zahlungen, die im Allgemeinen nicht laufend mit jeder Lohn- und Gehaltszahlung geleistet werden.- 4) Unbare individuelle Leistungen und Zinsersparnisse.- 6) Zahlungen der Arbeitgeber an Versicherungsträger oder Bildung von Rückstellungen, um ihren Arbeitnehmern Anspruch auf Sozialleistungen der Arbeitgeber direkt an ihre Arbeitnehmer, d. h. ohne Zwischenschaltung eines Versicherungsträgers und ohne Rückstellungen zu bilden.- 9) Beiträge zur Ausgleichsabgabe nach Schwerbehindertengesetz (Teil 2 SGB IX).- 12) Arbeitskosten insg. abzüglich Bruttoverdienste (D.11). Entspricht den "indirekten Kosten".- 13) Beiträge zur Alters- und Gesundheitsvorsorge von Beamten, Sozialbeiträge der Arbeitgeber für Auszubildende, Steuern auf die Lohnsumme zur Sozialversicherung, Vergütung gesetzlicher Feiertage, Entgeltfortzahlung, unterstellte Sozialbeiträge zur Alters- und Gesundheitsvorsorge von Beamten

Arbeitskosten je Vollzeiteinheit in Unternehmen mit ... Arbeitnehmern												Lfd. Nr.
davon mit ... bis ... Arbeitnehmern										50 und mehr		
10 - 49		50 - 249		250 - 499		500 - 999		1000 und mehr		EUR	%	
EUR	%	EUR	%	EUR	%	EUR	%	EUR	%	EUR	%	
.	.	.	.	-	-	.	.	-	-	156 254	100,00	1
.	.	.	.	-	-	.	.	-	-	156 254	100,00	2
-	-	-	-	-	-	-	-	-	-	-	-	3
.	.	.	.	-	-	.	.	-	-	155 521	99,53	4
.	.	.	.	-	-	.	.	-	-	114 548	73,31	5
.	.	.	.	-	-	.	.	-	-	114 307	73,15	6
.	.	.	.	-	-	.	.	-	-	85 210	54,53	7
.	.	.	.	-	-	.	.	-	-	13 826	8,85	8
.	.	.	.	-	-	.	.	-	-	1 331	0,85	9
.	.	.	.	-	-	.	.	-	-	194	0,12	10
.	.	.	.	-	-	.	.	-	-	12 886	8,25	11
.	.	.	.	-	-	.	.	-	-	10 036	6,42	12
.	.	.	.	-	-	.	.	-	-	2 707	1,73	13
.	.	.	.	-	-	.	.	-	-	144	0,09	14
.	.	.	.	-	-	.	.	-	-	2 191	1,40	15
.	.	.	.	-	-	.	.	-	-	166	0,11	16
.	.	.	.	-	-	.	.	-	-	241	0,15	17
.	.	.	.	-	-	.	.	-	-	40 973	26,22	18
.	.	.	.	-	-	.	.	-	-	24 065	15,40	19
.	.	.	.	-	-	.	.	-	-	13 780	8,82	20
.	.	.	.	-	-	.	.	-	-	7 309	4,68	21
-	-	.	.	-	-	.	.	-	-	69	0,04	22
.	.	.	.	-	-	.	.	-	-	917	0,59	23
.	.	.	.	-	-	.	.	-	-	4 556	2,92	24
.	.	.	.	-	-	.	.	-	-	951	0,61	25
.	.	.	.	-	-	.	.	-	-	45	0,03	26
.	.	.	.	-	-	.	.	-	-	-	-	27
.	.	.	.	-	-	.	.	-	-	10 285	6,58	28
.	.	.	.	-	-	.	.	-	-	/	/	29
.	.	.	.	-	-	.	.	-	-	1 094	0,70	30
.	.	.	.	-	-	.	.	-	-	-	-	31
.	.	.	.	-	-	.	.	-	-	5	0,00	32
.	.	.	.	-	-	.	.	-	-	/	/	33
.	.	.	.	-	-	.	.	-	-	/	/	34
.	.	.	.	-	-	.	.	-	-	16 856	10,79	35
.	.	.	.	-	-	.	.	-	-	3 065	1,96	36
.	.	.	.	-	-	.	.	-	-	2 715	1,74	37
.	.	.	.	-	-	.	.	-	-	349	0,22	38
.	.	.	.	-	-	.	.	-	-	-	-	39
.	.	.	.	-	-	.	.	-	-	13 729	8,79	40
.	.	.	.	-	-	.	.	-	-	13 074	8,37	41
.	.	.	.	-	-	.	.	-	-	/	/	42
.	.	.	.	-	-	.	.	-	-	63	0,04	43
.	.	.	.	-	-	.	.	-	-	52	0,03	44
.	.	.	.	-	-	.	.	-	-	635	0,41	45
.	.	.	.	-	-	.	.	-	-	46	0,03	46
.	.	.	.	-	-	.	.	-	-	53	0,03	47
.	.	.	.	-	-	.	.	-	-	1 486	0,95	48
.	.	.	.	-	-	.	.	-	-	41 706	26,69	49
.	.	.	.	-	-	.	.	-	-	16 949	10,85	50
.	.	.	.	-	-	.	.	-	-	71 044	45,47	51
.	.	.	.	-	-	.	.	-	-	19 604	12,55	52
.	.	.	.	-	-	.	.	-	-	154 436	98,84	53
.	.	.	.	-	-	.	.	-	-	92,30		54
.	.	.	.	-	-	.	.	-	-	91,24		55

stete Arbeitszeit (Bruttoverdienst abzüglich Sonderzahlungen, vermögenswirksame Leistungen, Vergütung für nicht gearbeitete Tage, n, Aktienoptionsprogramme, Belegschaftsaktien, Belegschaftseinrichtungen.- 5) Naturleistungen, Firmenwagen, Personalrabatte, Job-Tickets alleistungen zu sichern.- 7) Arbeitgeberbeiträge zur Winterbeschäftigungs-Umlage nach Winterbeschäftigungs-Verordnung.- 8) Sozialleistungen im U2-Verfahren nach Aufwendungsausgleichsgesetz.- 10) Anwerbungskosten, vom Arbeitgeber gestellte Berufskleidung.- 11) sten" der Internationalen Arbeitsorganisation (ILO).- 13) Gesetzliche Arbeitgeberbeiträge zur Sozialversicherung, Entgeltfortzahlung, ume oder Beschäftigtenzahl.- 14) Arbeitskosten insgesamt abzüglich Entgelt für die geleistete Arbeitszeit.- 15) Gesetzliche Arbeitgeberbeiträge r, Steuern auf die Lohnsumme oder Beschäftigtenzahl.-

**Arbeitskosten je Vollzeiteinheit 2020 nach Kostenarten, Wirtschaftszweigen und Unternehmensgrößenklassen**  
Früheres Bundesgebiet und Berlin  
07 Erzbergbau

Lfd. Nr.	Schlüssel 1)	Kostenart	10 und mehr	
			EUR	%
1		<b>Bruttoarbeitskosten insgesamt</b> .....	.	.
2	D	Nettoarbeitskosten (Bruttoarbeitskosten abzüglich Lohnsubventionen) .....	.	.
3	D.5	Lohnsubventionen (dem Arbeitgeber erstattete Lohn- und Gehaltszahlungen) .....	-	-
4	D.1	Arbeitnehmerentgelt .....	.	.
5	D.11	Bruttoverdienste .....	.	.
6	D.111	Bruttoverdienste (ohne Auszubildende) .....	.	.
7	D.11111	Entgelt für die geleistete Arbeitszeit 2) .....	.	.
8	D.11112	Sonderzahlungen insgesamt 3) .....	.	.
9		dar.: von persönlichen Leistungen und vom Unternehmenserfolg abhängig .....	.	.
10	D.1112	Leistungen zur Vermögensbildung der Arbeitnehmer .....	.	.
11	D.1113	Vergütung für nicht gearbeitete Tage .....	.	.
12		Urlaubsvergütung .....	.	.
13		Vergütung gesetzlicher Feiertage .....	.	.
14		Vergütung sonstiger betrieblicher oder tariflicher arbeitsfreier Tage .....	-	-
15	D.1114	Sachleistungen 4) .....	.	.
16		dar.: unbare individuelle Leistungen 5) .....	.	.
17	D.112	Bruttoverdienste der Auszubildenden .....	.	.
18	D.12	Sozialbeiträge der Arbeitgeber .....	.	.
19	D.121	Tatsächliche Sozialbeiträge der Arbeitgeber (ohne Auszubildende) 6) .....	.	.
20	D.1211	Gesetzliche Arbeitgeberbeiträge zur Sozialversicherung .....	.	.
21		Rentenversicherungsbeiträge .....	.	.
22		dar.: Aufstockungsbeiträge zur Rentenversicherung im Rahmen der Altersteilzeit .....	-	-
23		Arbeitslosenversicherungsbeiträge .....	.	.
24		Kranken- und Pflegeversicherungsbeiträge .....	.	.
25		Beiträge zur gesetzlichen Unfallversicherung .....	.	.
26		Umlage für das Insolvenzgeld .....	.	.
27		Sonstige gesetzliche Aufwendungen 7) .....	-	-
28	D.1212	Aufwendungen für die betriebliche Altersversorgung ohne Entgeltumwandlung .....	.	.
29		Aufwendungen für betriebliche Ruhegeldzusagen .....	-	-
30		Zuwendungen an Pensionskassen .....	.	.
31		Zuwendungen an Unterstützungskassen .....	-	-
32		Beiträge zur Direktversicherung .....	.	.
33		Beiträge an Pensionsfonds .....	.	.
34		Beiträge an den Pensions-Sicherungs-Verein VVaG .....	-	-
35	D.122	Unterstellte Sozialbeiträge der Arbeitgeber (ohne Auszubildende) 8) .....	.	.
36	D.1221	Entgeltfortzahlung .....	.	.
37		Entgeltfortzahlung im Krankheitsfall .....	.	.
38		Arbeitgeberzuschüsse zum Mutterschaftsgeld 9) .....	.	.
39	D.1222	Unterstellte Sozialbeiträge zur Alters- und Gesundheitsvorsorge von Beamten .....	.	.
40	D.1223	Zahlungen an aus dem Unternehmen ausscheidende Arbeitnehmer .....	.	.
41		Entlassungsentschädigungen .....	.	.
42		Aufstockungsbeträge zum Bruttoverdienst im Rahmen der Altersteilzeit .....	-	-
43	D.1224	Sonstige freiwillige Sozialleistungen der Arbeitgeber .....	-	-
44	D.123	Sozialbeiträge der Arbeitgeber für Auszubildende .....	.	.
45	D.2	Kosten für die berufliche Aus- und Weiterbildung .....	.	.
46	D.3	Sonstige Aufwendungen 10) .....	.	.
47	D.4	Steuern auf die Lohnsumme oder Beschäftigtenzahl 11) .....	.	.
		<b>Nachrichtlich:</b>		
48		Aufwendungen der Arbeitnehmer für betriebliche Altersversorgung .....	-	-
49		Lohnnebenkosten 12) .....	.	.
50		dar.: gesetzliche Lohnnebenkosten 13) .....	.	.
51		Personalnebenkosten insgesamt 14) .....	.	.
52		dar.: gesetzliche Personalnebenkosten 15) .....	.	.
53		Bruttoarbeitskosten je Vollzeiteinheit einschließlich Auszubildende .....	.	.
54		Bruttoarbeitskosten je geleistete Stunde der Beschäftigten (ohne Auszubildende) .....	.	.
55		<b>Nettoarbeitskosten je geleistete Stunde der Beschäftigten (einschl. Auszubildende)</b> .....	.	.

1) Harmonisierter Schlüssel der statistischen Ämter der Europäischen Union nach Verordnung (EG) 1737/2005.- 2) Laufend gezahltes Entgelt für die geleisteten Sachleistungen.- 3) Zahlungen, die im Allgemeinen nicht laufend mit jeder Lohn- und Gehaltszahlung geleistet werden.- 4) Unbare individuelle Leistungen und Zinsersparnisse.- 6) Zahlungen der Arbeitgeber an Versicherungsträger oder Bildung von Rückstellungen, um ihren Arbeitnehmern Anspruch auf Sozialleistungen der Arbeitgeber direkt an ihre Arbeitnehmer, d. h. ohne Zwischenschaltung eines Versicherungsträgers und ohne Rückstellungen zu bilden.- 9) Beiträge zur Ausgleichsabgabe nach Schwerbehindertengesetz (Teil 2 SGB IX).- 12) Arbeitskosten insg. abzüglich Bruttoverdienste (D.11). Entspricht den "indirekten Kosten".- 13) Beiträge zur Alters- und Gesundheitsvorsorge von Beamten, Sozialbeiträge der Arbeitgeber für Auszubildende, Steuern auf die Lohnsumme zur Sozialversicherung, Vergütung gesetzlicher Feiertage, Entgeltfortzahlung, unterstellte Sozialbeiträge zur Alters- und Gesundheitsvorsorge von Beamten.

Arbeitskosten je Vollzeiteinheit in Unternehmen mit ... Arbeitnehmern												Lfd. Nr.
davon mit ... bis ... Arbeitnehmern										50 und mehr		
10 - 49		50 - 249		250 - 499		500 - 999		1000 und mehr		EUR	%	
EUR	%	EUR	%	EUR	%	EUR	%	EUR	%	EUR	%	
-	-	.	.	-	-	-	-	-	-	.	.	1
-	-	.	.	-	-	-	-	-	-	.	.	2
-	-	-	-	-	-	-	-	-	-	-	-	3
-	-	.	.	-	-	-	-	-	-	.	.	4
-	-	.	.	-	-	-	-	-	-	.	.	5
-	-	.	.	-	-	-	-	-	-	.	.	6
-	-	.	.	-	-	-	-	-	-	.	.	7
-	-	.	.	-	-	-	-	-	-	.	.	8
-	-	.	.	-	-	-	-	-	-	.	.	9
-	-	.	.	-	-	-	-	-	-	.	.	10
-	-	.	.	-	-	-	-	-	-	.	.	11
-	-	.	.	-	-	-	-	-	-	.	.	12
-	-	.	.	-	-	-	-	-	-	.	.	13
-	-	.	.	-	-	-	-	-	-	.	.	14
-	-	.	.	-	-	-	-	-	-	.	.	15
-	-	.	.	-	-	-	-	-	-	.	.	16
-	-	.	.	-	-	-	-	-	-	.	.	17
-	-	.	.	-	-	-	-	-	-	.	.	18
-	-	.	.	-	-	-	-	-	-	.	.	19
-	-	.	.	-	-	-	-	-	-	.	.	20
-	-	.	.	-	-	-	-	-	-	.	.	21
-	-	-	-	-	-	-	-	-	-	-	-	22
-	-	.	.	-	-	-	-	-	-	.	.	23
-	-	.	.	-	-	-	-	-	-	.	.	24
-	-	.	.	-	-	-	-	-	-	.	.	25
-	-	.	.	-	-	-	-	-	-	.	.	26
-	-	.	.	-	-	-	-	-	-	.	.	27
-	-	.	.	-	-	-	-	-	-	.	.	28
-	-	.	.	-	-	-	-	-	-	.	.	29
-	-	.	.	-	-	-	-	-	-	.	.	30
-	-	.	.	-	-	-	-	-	-	.	.	31
-	-	.	.	-	-	-	-	-	-	.	.	32
-	-	.	.	-	-	-	-	-	-	.	.	33
-	-	.	.	-	-	-	-	-	-	.	.	34
-	-	.	.	-	-	-	-	-	-	.	.	35
-	-	.	.	-	-	-	-	-	-	.	.	36
-	-	.	.	-	-	-	-	-	-	.	.	37
-	-	.	.	-	-	-	-	-	-	.	.	38
-	-	.	.	-	-	-	-	-	-	.	.	39
-	-	.	.	-	-	-	-	-	-	.	.	40
-	-	.	.	-	-	-	-	-	-	.	.	41
-	-	.	.	-	-	-	-	-	-	.	.	42
-	-	.	.	-	-	-	-	-	-	.	.	43
-	-	.	.	-	-	-	-	-	-	.	.	44
-	-	.	.	-	-	-	-	-	-	.	.	45
-	-	.	.	-	-	-	-	-	-	.	.	46
-	-	.	.	-	-	-	-	-	-	.	.	47
-	-	-	-	-	-	-	-	-	-	-	-	48
-	-	.	.	-	-	-	-	-	-	.	.	49
-	-	.	.	-	-	-	-	-	-	.	.	50
-	-	.	.	-	-	-	-	-	-	.	.	51
-	-	.	.	-	-	-	-	-	-	.	.	52
-	-	.	.	-	-	-	-	-	-	.	.	53
-	-	.	.	-	-	-	-	-	-	.	.	54
-	-	.	.	-	-	-	-	-	-	.	.	55

stete Arbeitszeit (Bruttoverdienst abzüglich Sonderzahlungen, vermögenswirksame Leistungen, Vergütung für nicht gearbeitete Tage, n, Aktienoptionsprogramme, Belegschaftsaktien, Belegschaftseinrichtungen.- 5) Naturleistungen, Firmenwagen, Personalrabatte, Job-Tickets alleistungen zu sichern.- 7) Arbeitgeberbeiträge zur Winterbeschäftigungs-Umlage nach Winterbeschäftigungs-Verordnung.- 8) Sozialleistungen im U2-Verfahren nach Aufwendungsausgleichsgesetz.- 10) Anwerbungskosten, vom Arbeitgeber gestellte Berufskleidung.- 11) sten" der Internationalen Arbeitsorganisation (ILO).- 13) Gesetzliche Arbeitgeberbeiträge zur Sozialversicherung, Entgeltfortzahlung, ime oder Beschäftigtenzahl.- 14) Arbeitskosten insgesamt abzüglich Entgelt für die geleistete Arbeitszeit.- 15) Gesetzliche Arbeitgeberbeiträge r, Steuern auf die Lohnsumme oder Beschäftigtenzahl.-

**Arbeitskosten je Vollzeiteinheit 2020 nach Kostenarten, Wirtschaftszweigen und Unternehmensgrößenklassen**  
 Früheres Bundesgebiet und Berlin  
 08 Gewinnung von Steinen und Erden, sonstiger Bergbau

Lfd. Nr.	Schlüssel 1)	Kostenart	10 und mehr	
			EUR	%
1		<b>Bruttoarbeitskosten insgesamt</b> .....	.	.
2	D	Nettoarbeitskosten (Bruttoarbeitskosten abzüglich Lohnsubventionen) .....	.	.
3	D.5	Lohnsubventionen (dem Arbeitgeber erstattete Lohn- und Gehaltszahlungen) .....	.	.
4	D.1	Arbeitnehmerentgelt .....	.	.
5	D.11	Bruttoverdienste .....	.	.
6	D.111	Bruttoverdienste (ohne Auszubildende) .....	.	.
7	D.11111	Entgelt für die geleistete Arbeitszeit 2) .....	.	.
8	D.11112	Sonderzahlungen insgesamt 3) .....	.	.
9		dar.: von persönlichen Leistungen und vom Unternehmenserfolg abhängig .....	.	.
10	D.1112	Leistungen zur Vermögensbildung der Arbeitnehmer .....	.	.
11	D.1113	Vergütung für nicht gearbeitete Tage .....	.	.
12		Urlaubsvergütung .....	.	.
13		Vergütung gesetzlicher Feiertage .....	.	.
14		Vergütung sonstiger betrieblicher oder tariflicher arbeitsfreier Tage .....	.	.
15	D.1114	Sachleistungen 4) .....	.	.
16		dar.: unbare individuelle Leistungen 5) .....	.	.
17	D.112	Bruttoverdienste der Auszubildenden .....	.	.
18	D.12	Sozialbeiträge der Arbeitgeber .....	.	.
19	D.121	Tatsächliche Sozialbeiträge der Arbeitgeber (ohne Auszubildende) 6) .....	.	.
20	D.1211	Gesetzliche Arbeitgeberbeiträge zur Sozialversicherung .....	.	.
21		Rentenversicherungsbeiträge .....	.	.
22		dar.: Aufstockungsbeiträge zur Rentenversicherung im Rahmen der Altersteilzeit .....	.	.
23		Arbeitslosenversicherungsbeiträge .....	.	.
24		Kranken- und Pflegeversicherungsbeiträge .....	.	.
25		Beiträge zur gesetzlichen Unfallversicherung .....	.	.
26		Umlage für das Insolvenzgeld .....	.	.
27		Sonstige gesetzliche Aufwendungen 7) .....	.	.
28	D.1212	Aufwendungen für die betriebliche Altersversorgung ohne Entgeltumwandlung .....	.	.
29		Aufwendungen für betriebliche Ruhegeldzusagen .....	.	.
30		Zuwendungen an Pensionskassen .....	.	.
31		Zuwendungen an Unterstützungskassen .....	.	.
32		Beiträge zur Direktversicherung .....	.	.
33		Beiträge an Pensionsfonds .....	.	.
34		Beiträge an den Pensions-Sicherungs-Verein VVaG .....	.	.
35	D.122	Unterstellte Sozialbeiträge der Arbeitgeber (ohne Auszubildende) 8) .....	.	.
36	D.1221	Entgeltfortzahlung .....	.	.
37		Entgeltfortzahlung im Krankheitsfall .....	.	.
38		Arbeitgeberzuschüsse zum Mutterschaftsgeld 9) .....	.	.
39	D.1222	Unterstellte Sozialbeiträge zur Alters- und Gesundheitsvorsorge von Beamten .....	.	.
40	D.1223	Zahlungen an aus dem Unternehmen ausscheidende Arbeitnehmer .....	.	.
41		Entlassungsentschädigungen .....	.	.
42		Aufstockungsbeträge zum Bruttoverdienst im Rahmen der Altersteilzeit .....	.	.
43	D.1224	Sonstige freiwillige Sozialleistungen der Arbeitgeber .....	.	.
44	D.123	Sozialbeiträge der Arbeitgeber für Auszubildende .....	.	.
45	D.2	Kosten für die berufliche Aus- und Weiterbildung .....	.	.
46	D.3	Sonstige Aufwendungen 10) .....	.	.
47	D.4	Steuern auf die Lohnsumme oder Beschäftigtenzahl 11) .....	.	.
		<b>Nachrichtlich:</b>		
48		Aufwendungen der Arbeitnehmer für betriebliche Altersversorgung .....	.	.
49		Lohnnebenkosten 12) .....	.	.
50		dar.: gesetzliche Lohnnebenkosten 13) .....	.	.
51		Personalnebenkosten insgesamt 14) .....	.	.
52		dar.: gesetzliche Personalnebenkosten 15) .....	.	.
53		Bruttoarbeitskosten je Vollzeiteinheit einschließlich Auszubildende .....	.	.
54		Bruttoarbeitskosten je geleistete Stunde der Beschäftigten (ohne Auszubildende) .....	.	.
55		<b>Nettoarbeitskosten je geleistete Stunde der Beschäftigten (einschl. Auszubildende)</b> .....	.	.

1) Harmonisierter Schlüssel der statistischen Ämter der Europäischen Union nach Verordnung (EG) 1737/2005.- 2) Laufend gezahltes Entgelt für die geleisteten Sachleistungen.- 3) Zahlungen, die im Allgemeinen nicht laufend mit jeder Lohn- und Gehaltszahlung geleistet werden.- 4) Unbare individuelle Leistungen und Zinsersparnisse.- 6) Zahlungen der Arbeitgeber an Versicherungsträger oder Bildung von Rückstellungen, um ihren Arbeitnehmern Anspruch auf Sozialleistungen der Arbeitgeber direkt an ihre Arbeitnehmer, d. h. ohne Zwischenschaltung eines Versicherungsträgers und ohne Rückstellungen zu bilden.- 9) Beiträge zur Ausgleichsabgabe nach Schwerbehindertengesetz (Teil 2 SGB IX).- 12) Arbeitskosten insg. abzüglich Bruttoverdienste (D.11). Entspricht den "indirekten Kosten".- 13) Beiträge zur Alters- und Gesundheitsvorsorge von Beamten, Sozialbeiträge der Arbeitgeber für Auszubildende, Steuern auf die Lohnsumme zur Sozialversicherung, Vergütung gesetzlicher Feiertage, Entgeltfortzahlung, unterstellte Sozialbeiträge zur Alters- und Gesundheitsvorsorge von Beamten.



Arbeitskosten je Vollzeiteinheit in Unternehmen mit ... Arbeitnehmern												Lfd. Nr.
davon mit ... bis ... Arbeitnehmern										50 und mehr		
10 - 49		50 - 249		250 - 499		500 - 999		1000 und mehr		EUR	%	
EUR	%	EUR	%	EUR	%	EUR	%	EUR	%	EUR	%	
56 271	100,00	.	.	78 345	100,00	.	.	.	.	.	.	1
56 230	99,93	.	.	78 318	99,97	.	.	.	.	.	.	2
/	/	.	.	/	/	.	.	.	.	.	.	3
56 111	99,72	.	.	77 751	99,24	.	.	.	.	.	.	4
44 038	78,26	.	.	61 269	78,20	.	.	.	.	.	.	5
43 912	78,04	.	.	60 501	77,22	.	.	.	.	.	.	6
34 720	61,70	.	.	42 958	54,83	.	.	.	.	.	.	7
/	(5,41)	.	.	8 034	10,26	.	.	.	.	.	.	8
/	/	.	.	760	0,97	.	.	.	.	.	.	9
(154)	(0,27)	.	.	505	0,64	.	.	.	.	.	.	10
5 574	9,91	.	.	8 051	10,28	.	.	.	.	.	.	11
4 207	7,48	.	.	5 794	7,40	.	.	.	.	.	.	12
1 329	2,36	.	.	1 767	2,26	.	.	.	.	.	.	13
/	/	.	.	490	0,63	.	.	.	.	.	.	14
/	/	.	.	953	1,22	.	.	.	.	.	.	15
/	/	.	.	736	0,94	.	.	.	.	.	.	16
/	/	.	.	768	0,98	.	.	.	.	.	.	17
12 073	21,46	.	.	16 482	21,04	.	.	.	.	.	.	18
10 016	17,80	.	.	13 476	17,20	.	.	.	.	.	.	19
9 422	16,74	.	.	11 799	15,06	.	.	.	.	.	.	20
3 913	6,95	.	.	4 800	6,13	.	.	.	.	.	.	21
-	-	.	.	52	0,07	.	.	.	.	.	.	22
474	0,84	.	.	645	0,82	.	.	.	.	.	.	23
3 665	6,51	.	.	4 519	5,77	.	.	.	.	.	.	24
1 344	2,39	.	.	1 703	2,17	.	.	.	.	.	.	25
25	0,04	.	.	34	0,04	.	.	.	.	.	.	26
/	/	.	.	/	/	.	.	.	.	.	.	27
/	/	.	.	1 677	2,14	.	.	.	.	.	.	28
/	/	.	.	1 348	1,72	.	.	.	.	.	.	29
/	/	.	.	61	0,08	.	.	.	.	.	.	30
/	/	.	.	178	0,23	.	.	.	.	.	.	31
/	/	.	.	/	/	.	.	.	.	.	.	32
(4)	(0,01)	.	.	-	-	.	.	.	.	.	.	33
/	/	.	.	83	0,11	.	.	.	.	.	.	34
(2 021)	(3,59)	.	.	2 820	3,60	.	.	.	.	.	.	35
(1 929)	(3,43)	.	.	2 427	3,10	.	.	.	.	.	.	36
(1 744)	(3,10)	.	.	2 193	2,80	.	.	.	.	.	.	37
185	0,33	.	.	235	0,30	.	.	.	.	.	.	38
-	-	.	.	-	-	.	.	.	.	.	.	39
/	/	.	.	331	0,42	.	.	.	.	.	.	40
/	/	.	.	203	0,26	.	.	.	.	.	.	41
-	-	.	.	128	0,16	.	.	.	.	.	.	42
/	/	.	.	61	0,08	.	.	.	.	.	.	43
/	/	.	.	186	0,24	.	.	.	.	.	.	44
/	/	.	.	272	0,35	.	.	.	.	.	.	45
/	/	.	.	303	0,39	.	.	.	.	.	.	46
(10)	(0,02)	.	.	18	0,02	.	.	.	.	.	.	47
/	/	.	.	305	0,39	.	.	.	.	.	.	48
12 233	21,74	.	.	17 076	21,80	.	.	.	.	.	.	49
11 396	20,25	.	.	14 431	18,42	.	.	.	.	.	.	50
21 551	38,30	.	.	35 387	45,17	.	.	.	.	.	.	51
12 689	22,55	.	.	16 012	20,44	.	.	.	.	.	.	52
55 706	99,00	.	.	74 949	95,67	.	.	.	.	.	.	53
32,15		.	.	47,67		.	.	.	.	.	.	54
<b>31,84</b>		.	.	<b>45,62</b>		.	.	.	.	.	.	55

stete Arbeitszeit (Bruttoverdienst abzüglich Sonderzahlungen, vermögenswirksame Leistungen, Vergütung für nicht gearbeitete Tage, n, Aktienoptionsprogramme, Belegschaftsaktien, Belegschaftseinrichtungen.- 5) Naturleistungen, Firmenwagen, Personalrabatte, Job-Tickets alleistungen zu sichern.- 7) Arbeitgeberbeiträge zur Winterbeschäftigungs-Umlage nach Winterbeschäftigungs-Verordnung.- 8) Sozialleistungen im U2-Verfahren nach Aufwendungsausgleichsgesetz.- 10) Anwerbungskosten, vom Arbeitgeber gestellte Berufskleidung.- 11) sten" der Internationalen Arbeitsorganisation (ILO).- 13) Gesetzliche Arbeitgeberbeiträge zur Sozialversicherung, Entgeltfortzahlung, ume oder Beschäftigtenzahl.- 14) Arbeitskosten insgesamt abzüglich Entgelt für die geleistete Arbeitszeit.- 15) Gesetzliche Arbeitgeberbeiträge a, Steuern auf die Lohnsumme oder Beschäftigtenzahl.-

# Arbeitskosten je Vollzeiteinheit 2020 nach Kostenarten, Wirtschaftszweigen und Unternehmensgrößenklassen

Früheres Bundesgebiet und Berlin

09 Erbringung von Dienstleistungen für den Bergbau und für die Gewinnung von Steinen und Erden

Lfd. Nr.	Schlüssel 1)	Kostenart	10 und mehr	
			EUR	%
1		<b>Bruttoarbeitskosten insgesamt</b> .....	.	.
2	D	Nettoarbeitskosten (Bruttoarbeitskosten abzüglich Lohnsubventionen) .....	.	.
3	D.5	Lohnsubventionen (dem Arbeitgeber erstattete Lohn- und Gehaltszahlungen) .....	-	-
4	D.1	Arbeitnehmerentgelt .....	.	.
5	D.11	Bruttoverdienste .....	.	.
6	D.111	Bruttoverdienste (ohne Auszubildende) .....	.	.
7	D.11111	Entgelt für die geleistete Arbeitszeit 2) .....	.	.
8	D.11112	Sonderzahlungen insgesamt 3) .....	.	.
9		dar.: von persönlichen Leistungen und vom Unternehmenserfolg abhängig .....	.	.
10	D.1112	Leistungen zur Vermögensbildung der Arbeitnehmer .....	.	.
11	D.1113	Vergütung für nicht gearbeitete Tage .....	.	.
12		Urlaubsvergütung .....	.	.
13		Vergütung gesetzlicher Feiertage .....	.	.
14		Vergütung sonstiger betrieblicher oder tariflicher arbeitsfreier Tage .....	.	.
15	D.1114	Sachleistungen 4) .....	.	.
16		dar.: unbare individuelle Leistungen 5) .....	.	.
17	D.112	Bruttoverdienste der Auszubildenden .....	.	.
18	D.12	Sozialbeiträge der Arbeitgeber .....	.	.
19	D.121	Tatsächliche Sozialbeiträge der Arbeitgeber (ohne Auszubildende) 6) .....	.	.
20	D.1211	Gesetzliche Arbeitgeberbeiträge zur Sozialversicherung .....	.	.
21		Rentenversicherungsbeiträge .....	.	.
22		dar.: Aufstockungsbeiträge zur Rentenversicherung im Rahmen der Altersteilzeit .....	.	.
23		Arbeitslosenversicherungsbeiträge .....	.	.
24		Kranken- und Pflegeversicherungsbeiträge .....	.	.
25		Beiträge zur gesetzlichen Unfallversicherung .....	.	.
26		Umlage für das Insolvenzgeld .....	.	.
27		Sonstige gesetzliche Aufwendungen 7) .....	.	.
28	D.1212	Aufwendungen für die betriebliche Altersversorgung ohne Entgeltumwandlung .....	.	.
29		Aufwendungen für betriebliche Ruhegeldzusagen .....	.	.
30		Zuwendungen an Pensionskassen .....	.	.
31		Zuwendungen an Unterstützungskassen .....	.	.
32		Beiträge zur Direktversicherung .....	.	.
33		Beiträge an Pensionsfonds .....	.	.
34		Beiträge an den Pensions-Sicherungs-Verein VVaG .....	.	.
35	D.122	Unterstellte Sozialbeiträge der Arbeitgeber (ohne Auszubildende) 8) .....	.	.
36	D.1221	Entgeltfortzahlung .....	.	.
37		Entgeltfortzahlung im Krankheitsfall .....	.	.
38		Arbeitgeberzuschüsse zum Mutterschaftsgeld 9) .....	.	.
39	D.1222	Unterstellte Sozialbeiträge zur Alters- und Gesundheitsvorsorge von Beamten .....	.	.
40	D.1223	Zahlungen an aus dem Unternehmen ausscheidende Arbeitnehmer .....	.	.
41		Entlassungsentschädigungen .....	.	.
42		Aufstockungsbeträge zum Bruttoverdienst im Rahmen der Altersteilzeit .....	.	.
43	D.1224	Sonstige freiwillige Sozialleistungen der Arbeitgeber .....	.	.
44	D.123	Sozialbeiträge der Arbeitgeber für Auszubildende .....	.	.
45	D.2	Kosten für die berufliche Aus- und Weiterbildung .....	.	.
46	D.3	Sonstige Aufwendungen 10) .....	.	.
47	D.4	Steuern auf die Lohnsumme oder Beschäftigtenzahl 11) .....	.	.
		<b>Nachrichtlich:</b>		
48		Aufwendungen der Arbeitnehmer für betriebliche Altersversorgung .....	.	.
49		Lohnnebenkosten 12) .....	.	.
50		dar.: gesetzliche Lohnnebenkosten 13) .....	.	.
51		Personalnebenkosten insgesamt 14) .....	.	.
52		dar.: gesetzliche Personalnebenkosten 15) .....	.	.
53		Bruttoarbeitskosten je Vollzeiteinheit einschließlich Auszubildende .....	.	.
54		Bruttoarbeitskosten je geleistete Stunde der Beschäftigten (ohne Auszubildende) .....	.	.
55		<b>Nettoarbeitskosten je geleistete Stunde der Beschäftigten (einschl. Auszubildende)</b> .....	.	.

1) Harmonisierter Schlüssel der statistischen Ämter der Europäischen Union nach Verordnung (EG) 1737/2005.- 2) Laufend gezahltes Entgelt für die geleisteten Sachleistungen.- 3) Zahlungen, die im Allgemeinen nicht laufend mit jeder Lohn- und Gehaltszahlung geleistet werden.- 4) Unbare individuelle Leistungen und Zinsersparnisse.- 6) Zahlungen der Arbeitgeber an Versicherungsträger oder Bildung von Rückstellungen, um ihren Arbeitnehmern Anspruch auf Sozialleistungen der Arbeitgeber direkt an ihre Arbeitnehmer, d. h. ohne Zwischenschaltung eines Versicherungsträgers und ohne Rückstellungen zu bilden.- 9) Beiträge zur Ausgleichsabgabe nach Schwerbehindertengesetz (Teil 2 SGB IX).- 12) Arbeitskosten insg. abzüglich Bruttoverdienste (D.11). Entspricht den "indirekten Kosten".- 13) Beiträge zur Alters- und Gesundheitsvorsorge von Beamten, Sozialbeiträge der Arbeitgeber für Auszubildende, Steuern auf die Lohnsumme zur Sozialversicherung, Vergütung gesetzlicher Feiertage, Entgeltfortzahlung, unterstellte Sozialbeiträge zur Alters- und Gesundheitsvorsorge von Beamten.

Arbeitskosten je Vollzeiteinheit in Unternehmen mit ... Arbeitnehmern												Lfd. Nr.
davon mit ... bis ... Arbeitnehmern										50 und mehr		
10 - 49		50 - 249		250 - 499		500 - 999		1000 und mehr		EUR	%	
EUR	%	EUR	%	EUR	%	EUR	%	EUR	%	EUR	%	
.	.	.	.	.	.	.	.	.	.	/	100,00	1
.	.	.	.	.	.	.	.	.	.	/	100,00	2
.	.	.	.	.	.	.	.	.	.	-	-	3
.	.	.	.	.	.	.	.	.	.	/	99,67	4
.	.	.	.	.	.	.	.	.	.	/	73,90	5
.	.	.	.	.	.	.	.	.	.	/	73,26	6
.	.	.	.	.	.	.	.	.	.	/	53,39	7
.	.	.	.	.	.	.	.	.	.	/	/	8
.	.	.	.	.	.	.	.	.	.	/	/	9
.	.	.	.	.	.	.	.	.	.	/	/	10
.	.	.	.	.	.	.	.	.	.	/	(8,87)	11
.	.	.	.	.	.	.	.	.	.	/	(6,55)	12
.	.	.	.	.	.	.	.	.	.	/	1,82	13
.	.	.	.	.	.	.	.	.	.	/	/	14
.	.	.	.	.	.	.	.	.	.	/	/	15
.	.	.	.	.	.	.	.	.	.	/	/	16
.	.	.	.	.	.	.	.	.	.	/	/	17
.	.	.	.	.	.	.	.	.	.	/	(25,77)	18
.	.	.	.	.	.	.	.	.	.	/	20,07	19
.	.	.	.	.	.	.	.	.	.	(11 075)	(13,78)	20
.	.	.	.	.	.	.	.	.	.	/	5,90	21
.	.	.	.	.	.	.	.	.	.	/	/	22
.	.	.	.	.	.	.	.	.	.	/	0,72	23
.	.	.	.	.	.	.	.	.	.	4 723	/	24
.	.	.	.	.	.	.	.	.	.	/	(1,25)	25
.	.	.	.	.	.	.	.	.	.	/	/	26
.	.	.	.	.	.	.	.	.	.	-	-	27
.	.	.	.	.	.	.	.	.	.	/	/	28
.	.	.	.	.	.	.	.	.	.	/	/	29
.	.	.	.	.	.	.	.	.	.	/	/	30
.	.	.	.	.	.	.	.	.	.	/	/	31
.	.	.	.	.	.	.	.	.	.	/	/	32
.	.	.	.	.	.	.	.	.	.	/	/	33
.	.	.	.	.	.	.	.	.	.	/	/	34
.	.	.	.	.	.	.	.	.	.	/	/	35
.	.	.	.	.	.	.	.	.	.	/	(2,29)	36
.	.	.	.	.	.	.	.	.	.	/	(1,98)	37
.	.	.	.	.	.	.	.	.	.	/	/	38
.	.	.	.	.	.	.	.	.	.	-	-	39
.	.	.	.	.	.	.	.	.	.	/	/	40
.	.	.	.	.	.	.	.	.	.	/	/	41
.	.	.	.	.	.	.	.	.	.	/	/	42
.	.	.	.	.	.	.	.	.	.	/	/	43
.	.	.	.	.	.	.	.	.	.	/	/	44
.	.	.	.	.	.	.	.	.	.	/	/	45
.	.	.	.	.	.	.	.	.	.	/	/	46
.	.	.	.	.	.	.	.	.	.	38	/	47
.	.	.	.	.	.	.	.	.	.	/	/	48
.	.	.	.	.	.	.	.	.	.	/	(26,10)	49
.	.	.	.	.	.	.	.	.	.	(13 072)	(16,27)	50
.	.	.	.	.	.	.	.	.	.	/	46,61	51
.	.	.	.	.	.	.	.	.	.	(14 415)	(17,94)	52
.	.	.	.	.	.	.	.	.	.	/	96,02	53
.	.	.	.	.	.	.	.	.	.	/	/	54
.	.	.	.	.	.	.	.	.	.	/	/	55

stete Arbeitszeit (Bruttoverdienst abzüglich Sonderzahlungen, vermögenswirksame Leistungen, Vergütung für nicht gearbeitete Tage, n, Aktienoptionsprogramme, Belegschaftsaktien, Belegschaftseinrichtungen.- 5) Naturleistungen, Firmenwagen, Personalrabatte, Job-Tickets alleistungen zu sichern.- 7) Arbeitgeberbeiträge zur Winterbeschäftigungs-Umlage nach Winterbeschäftigungs-Verordnung.- 8) Sozialleistungen im U2-Verfahren nach Aufwendungsausgleichsgesetz.- 10) Anwerbungskosten, vom Arbeitgeber gestellte Berufskleidung.- 11) sten" der Internationalen Arbeitsorganisation (ILO).- 13) Gesetzliche Arbeitgeberbeiträge zur Sozialversicherung, Entgeltfortzahlung, ume oder Beschäftigtenzahl.- 14) Arbeitskosten insgesamt abzüglich Entgelt für die geleistete Arbeitszeit.- 15) Gesetzliche Arbeitgeberbeiträge r, Steuern auf die Lohnsumme oder Beschäftigtenzahl.-

**Arbeitskosten je Vollzeiteinheit 2020 nach Kostenarten, Wirtschaftszweigen und Unternehmensgrößenklassen**

Früheres Bundesgebiet und Berlin

C Verarbeitendes Gewerbe

Lfd. Nr.	Schlüssel 1)	Kostenart	10 und mehr	
			EUR	%
1		<b>Bruttoarbeitskosten insgesamt</b> .....	<b>71 108</b>	<b>100,00</b>
2	D	Nettoarbeitskosten (Bruttoarbeitskosten abzüglich Lohnsubventionen) .....	71 081	99,96
3	D.5	Lohnsubventionen (dem Arbeitgeber erstattete Lohn- und Gehaltszahlungen) .....	/	/
4	D.1	Arbeitnehmerentgelt .....	70 689	99,41
5	D.11	Bruttoverdienste .....	55 139	77,54
6	D.111	Bruttoverdienste (ohne Auszubildende) .....	54 513	76,66
7	D.11111	Entgelt für die geleistete Arbeitszeit 2) .....	40 081	56,37
8	D.11112	Sonderzahlungen insgesamt 3) .....	6 424	9,03
9		dar.: von persönlichen Leistungen und vom Unternehmenserfolg abhängig .....	1 882	2,65
10	D.1112	Leistungen zur Vermögensbildung der Arbeitnehmer .....	114	0,16
11	D.1113	Vergütung für nicht gearbeitete Tage .....	7 144	10,05
12		Urlaubsvergütung .....	5 416	7,62
13		Vergütung gesetzlicher Feiertage .....	1 567	2,20
14		Vergütung sonstiger betrieblicher oder tariflicher arbeitsfreier Tage .....	161	0,23
15	D.1114	Sachleistungen 4) .....	750	1,05
16		dar.: unbare individuelle Leistungen 5) .....	558	0,78
17	D.112	Bruttoverdienste der Auszubildenden .....	627	0,88
18	D.12	Sozialbeiträge der Arbeitgeber .....	15 549	21,87
19	D.121	Tatsächliche Sozialbeiträge der Arbeitgeber (ohne Auszubildende) 6) .....	12 229	17,20
20	D.1211	Gesetzliche Arbeitgeberbeiträge zur Sozialversicherung .....	10 097	14,20
21		Rentenversicherungsbeiträge .....	4 845	6,81
22		dar.: Aufstockungsbeiträge zur Rentenversicherung im Rahmen der Altersteilzeit .....	87	0,12
23		Arbeitslosenversicherungsbeiträge .....	582	0,82
24		Kranken- und Pflegeversicherungsbeiträge .....	4 074	5,73
25		Beiträge zur gesetzlichen Unfallversicherung .....	566	0,80
26		Umlage für das Insolvenzgeld .....	30	0,04
27		Sonstige gesetzliche Aufwendungen 7) .....	/	/
28	D.1212	Aufwendungen für die betriebliche Altersversorgung ohne Entgeltumwandlung .....	2 132	3,00
29		Aufwendungen für betriebliche Ruhegeldzusagen .....	1 661	2,34
30		Zuwendungen an Pensionskassen .....	143	0,20
31		Zuwendungen an Unterstützungskassen .....	(53)	(0,07)
32		Beiträge zur Direktversicherung .....	104	0,15
33		Beiträge an Pensionsfonds .....	(50)	(0,07)
34		Beiträge an den Pensions-Sicherungs-Verein VVaG .....	121	0,17
35	D.122	Unterstellte Sozialbeiträge der Arbeitgeber (ohne Auszubildende) 8) .....	3 169	4,46
36	D.1221	Entgeltfortzahlung .....	2 239	3,15
37		Entgeltfortzahlung im Krankheitsfall .....	2 040	2,87
38		Arbeitgeberzuschüsse zum Mutterschaftsgeld 9) .....	198	0,28
39	D.1222	Unterstellte Sozialbeiträge zur Alters- und Gesundheitsvorsorge von Beamten .....	-	-
40	D.1223	Zahlungen an aus dem Unternehmen ausscheidende Arbeitnehmer .....	885	1,24
41		Entlassungsentschädigungen .....	668	0,94
42		Aufstockungsbeträge zum Bruttoverdienst im Rahmen der Altersteilzeit .....	217	0,30
43	D.1224	Sonstige freiwillige Sozialleistungen der Arbeitgeber .....	(45)	(0,06)
44	D.123	Sozialbeiträge der Arbeitgeber für Auszubildende .....	152	0,21
45	D.2	Kosten für die berufliche Aus- und Weiterbildung .....	261	0,37
46	D.3	Sonstige Aufwendungen 10) .....	138	0,19
47	D.4	Steuern auf die Lohnsumme oder Beschäftigtenzahl 11) .....	20	0,03
		<b>Nachrichtlich:</b>		
48		Aufwendungen der Arbeitnehmer für betriebliche Altersversorgung .....	591	0,83
49		Lohnnebenkosten 12) .....	15 969	22,46
50		dar.: gesetzliche Lohnnebenkosten 13) .....	12 507	17,59
51		Personalnebenkosten insgesamt 14) .....	31 027	43,63
52		dar.: gesetzliche Personalnebenkosten 15) .....	13 923	19,58
53		Bruttoarbeitskosten je Vollzeiteinheit einschließlich Auszubildende .....	68 220	95,94
54		Bruttoarbeitskosten je geleistete Stunde der Beschäftigten (ohne Auszubildende) .....	45,54	
55		<b>Nettoarbeitskosten je geleistete Stunde der Beschäftigten (einschl. Auszubildende) .....</b>	<b>43,69</b>	

1) Harmonisierter Schlüssel der statistischen Ämter der Europäischen Union nach Verordnung (EG) 1737/2005.- 2) Laufend gezahltes Entgelt für die geleisteten Sachleistungen.- 3) Zahlungen, die im Allgemeinen nicht laufend mit jeder Lohn- und Gehaltszahlung geleistet werden.- 4) Unbare individuelle Leistungen und Zinsersparnisse.- 6) Zahlungen der Arbeitgeber an Versicherungsträger oder Bildung von Rückstellungen, um ihren Arbeitnehmern Anspruch auf Sozialleistungen der Arbeitgeber direkt an ihre Arbeitnehmer, d. h. ohne Zwischenschaltung eines Versicherungsträgers und ohne Rückstellungen zu bilden.- 9) Beiträge zur Ausgleichsabgabe nach Schwerbehindertengesetz (Teil 2 SGB IX).- 12) Arbeitskosten insg. abzüglich Bruttoverdienste (D.11). Entspricht den "indirekten Kosten".

Arbeitskosten je Vollzeitereinheit in Unternehmen mit ... Arbeitnehmern												Lfd. Nr.
davon mit ... bis ... Arbeitnehmern										50 und mehr		
10 - 49		50 - 249		250 - 499		500 - 999		1000 und mehr				
EUR	%	EUR	%	EUR	%	EUR	%	EUR	%	EUR	%	
49 975	100,00	56 343	100,00	63 799	100,00	68 930	100,00	92 081	100,00	74 181	100,00	1
49 902	99,85	56 319	99,96	63 750	99,92	68 924	99,99	92 068	99,99	74 160	99,97	2
/	/	/	/	/	/	/	/	12	0,01	/	/	3
49 784	99,62	56 038	99,46	63 415	99,40	68 576	99,49	91 469	99,34	73 728	99,39	4
39 676	79,39	44 387	78,78	49 957	78,30	53 855	78,13	70 290	76,34	57 388	77,36	5
39 145	78,33	43 830	77,79	49 292	77,26	53 121	77,06	69 631	75,62	56 747	76,50	6
31 100	62,23	33 633	59,69	36 967	57,94	38 936	56,49	49 188	53,42	41 386	55,79	7
(2 293)	4,59	3 691	6,55	4 976	7,80	6 472	9,39	10 272	11,16	7 025	9,47	8
/	/	(952)	1,69	(1 017)	(1,59)	(1 148)	(1,67)	3 474	3,77	2 047	2,76	9
106	0,21	119	0,21	120	(0,19)	117	0,17	111	0,12	116	0,16	10
5 054	10,11	5 811	10,31	6 630	10,39	6 993	10,14	9 032	9,81	7 448	10,04	11
3 844	7,69	4 411	7,83	5 048	7,91	5 358	7,77	6 813	7,40	5 644	7,61	12
1 185	2,37	1 300	2,31	1 448	2,27	1 527	2,22	1 943	2,11	1 623	2,19	13
/	/	/	/	/	/	(108)	(0,16)	277	0,30	181	0,24	14
(593)	(1,19)	575	1,02	598	0,94	603	0,87	1 028	1,12	773	1,04	15
(573)	1,15	526	0,93	(504)	(0,79)	455	0,66	629	0,68	556	0,75	16
(531)	(1,06)	558	0,99	665	1,04	734	1,06	660	0,72	641	0,86	17
10 108	20,23	11 651	20,68	13 458	21,10	14 721	21,36	21 179	23,00	16 341	22,03	18
8 269	16,55	9 282	16,47	10 603	16,62	11 391	16,53	16 515	17,94	12 805	17,26	19
7 850	15,71	8 703	15,45	9 572	15,00	10 197	14,79	12 005	13,04	10 423	14,05	20
3 571	7,15	4 009	7,11	4 471	7,01	4 819	6,99	6 013	6,53	5 030	6,78	21
/	/	/	/	(37)	(0,06)	(60)	(0,09)	194	0,21	99	0,13	22
419	0,84	484	0,86	548	0,86	589	0,85	716	0,78	605	0,82	23
3 330	6,66	3 644	6,47	3 931	6,16	4 147	6,02	4 660	5,06	4 182	5,64	24
503	1,01	541	0,96	594	0,93	612	0,89	580	0,63	575	0,77	25
24	0,05	25	0,04	28	0,04	30	0,04	36	0,04	31	0,04	26
/	/	/	/	/	/	0	0,00	0	0,00	/	/	27
(419)	(0,84)	/	/	/	/	/	/	4 510	4,90	2 381	3,21	28
/	/	/	/	/	/	/	/	3 775	4,10	1 885	2,54	29
/	/	(76)	(0,14)	/	/	/	/	231	0,25	154	0,21	30
/	/	/	/	/	/	/	/	58	0,06	(54)	(0,07)	31
(173)	(0,35)	(115)	(0,20)	/	/	(102)	(0,15)	65	0,07	94	0,13	32
/	/	/	/	/	/	/	/	(109)	(0,12)	(57)	(0,08)	33
/	/	/	/	/	/	(67)	(0,10)	271	0,29	137	0,18	34
1 703	3,41	2 231	3,96	2 687	4,21	3 154	4,58	4 510	4,90	3 382	4,56	35
1 595	3,19	1 897	3,37	2 180	3,42	2 270	3,29	2 713	2,95	2 333	3,14	36
1 439	2,88	1 722	3,06	1 988	3,12	2 066	3,00	2 481	2,69	2 128	2,87	37
155	0,31	174	0,31	191	0,30	204	0,30	231	0,25	205	0,28	38
-	-	-	-	-	-	-	-	-	-	-	-	39
/	/	(323)	(0,57)	/	/	(821)	(1,19)	1 715	1,86	998	1,35	40
/	/	(296)	(0,53)	/	/	/	/	1 218	1,32	750	1,01	41
/	/	/	/	(79)	(0,12)	(148)	(0,21)	497	0,54	248	0,33	42
/	/	/	/	/	/	/	/	82	0,09	(51)	(0,07)	43
(136)	(0,27)	137	0,24	167	0,26	176	0,26	154	0,17	154	0,21	44
(89)	(0,18)	135	0,24	(207)	(0,32)	190	0,28	450	0,49	286	0,39	45
/	/	/	/	(153)	(0,24)	(141)	(0,20)	143	0,16	146	0,20	46
14	0,03	24	0,04	23	0,04	23	0,03	17	0,02	21	0,03	47
314	0,63	372	0,66	456	0,71	(515)	0,75	914	0,99	632	0,85	48
10 299	20,61	11 956	21,22	13 842	21,70	15 076	21,87	21 790	23,66	16 793	22,64	49
9 595	19,20	10 760	19,10	11 942	18,72	12 665	18,37	14 889	16,17	12 931	17,43	50
18 875	37,77	22 710	40,31	26 832	42,06	29 994	43,51	42 893	46,58	32 794	44,21	51
10 644	21,30	11 923	21,16	13 222	20,72	14 016	20,33	16 678	18,11	14 400	19,41	52
47 581	95,21	54 028	95,89	61 022	95,65	65 930	95,65	88 791	96,43	71 247	96,05	53
31,41		35,50		40,04		43,45		60,83		47,64		54
<b>29,90</b>		<b>34,04</b>		<b>38,29</b>		<b>41,56</b>		<b>58,66</b>		<b>45,75</b>		55

stete Arbeitszeit (Bruttoverdienst abzüglich Sonderzahlungen, vermögenswirksame Leistungen, Vergütung für nicht gearbeitete Tage, n, Aktienoptionsprogramme, Belegschaftsaktien, Belegschaftseinrichtungen.- 5) Naturalleistungen, Firmenwagen, Personalrabatte, Job-Tickets alleistungen zu sichern.- 7) Arbeitgeberbeiträge zur Winterbeschäftigungs-Umlage nach Winterbeschäftigungs-Verordnung.- 8) Sozialleistungen im U2-Verfahren nach Aufwendungsausgleichsgesetz.- 10) Anwerbungskosten, vom Arbeitgeber gestellte Berufskleidung.- 11) sten" der Internationalen Arbeitsorganisation (ILO).- 13) Gesetzliche Arbeitgeberbeiträge zur Sozialversicherung, Entgeltfortzahlung, ume oder Beschäftigtenzahl.- 14) Arbeitskosten insgesamt abzüglich Entgelt für die geleistete Arbeitszeit.- 15) Gesetzliche Arbeitgeberbeiträge r, Steuern auf die Lohnsumme oder Beschäftigtenzahl.-

# Arbeitskosten je Vollzeiteinheit 2020 nach Kostenarten, Wirtschaftszweigen und Unternehmensgrößenklassen

Früheres Bundesgebiet und Berlin

10 Herstellung von Nahrungs- und Futtermitteln

Lfd. Nr.	Schlüssel 1)	Kostenart	10 und mehr	
			EUR	%
1		<b>Bruttoarbeitskosten insgesamt</b> .....	<b>48 807</b>	<b>100,00</b>
2	D	Nettoarbeitskosten (Bruttoarbeitskosten abzüglich Lohnsubventionen) .....	48 776	99,94
3	D.5	Lohnsubventionen (dem Arbeitgeber erstattete Lohn- und Gehaltszahlungen) .....	/	/
4	D.1	Arbeitnehmerentgelt .....	48 449	99,27
5	D.11	Bruttoverdienste .....	38 263	78,40
6	D.111	Bruttoverdienste (ohne Auszubildende) .....	37 838	77,53
7	D.11111	Entgelt für die geleistete Arbeitszeit 2) .....	29 704	60,86
8	D.11112	Sonderzahlungen insgesamt 3) .....	2 690	5,51
9		dar.: von persönlichen Leistungen und vom Unternehmenserfolg abhängig .....	(565)	(1,16)
10	D.1112	Leistungen zur Vermögensbildung der Arbeitnehmer .....	(61)	(0,13)
11	D.1113	Vergütung für nicht gearbeitete Tage .....	4 979	10,20
12		Urlaubsvergütung .....	3 736	7,65
13		Vergütung gesetzlicher Feiertage .....	1 105	2,26
14		Vergütung sonstiger betrieblicher oder tariflicher arbeitsfreier Tage .....	/	/
15	D.1114	Sachleistungen 4) .....	(404)	(0,83)
16		dar.: unbare individuelle Leistungen 5) .....	(342)	(0,70)
17	D.112	Bruttoverdienste der Auszubildenden .....	425	0,87
18	D.12	Sozialbeiträge der Arbeitgeber .....	10 186	20,87
19	D.121	Tatsächliche Sozialbeiträge der Arbeitgeber (ohne Auszubildende) 6) .....	8 034	16,46
20	D.1211	Gesetzliche Arbeitgeberbeiträge zur Sozialversicherung .....	7 488	15,34
21		Rentenversicherungsbeiträge .....	3 393	6,95
22		dar.: Aufstockungsbeiträge zur Rentenversicherung im Rahmen der Altersteilzeit .....	(9)	(0,02)
23		Arbeitslosenversicherungsbeiträge .....	411	0,84
24		Kranken- und Pflegeversicherungsbeiträge .....	3 148	6,45
25		Beiträge zur gesetzlichen Unfallversicherung .....	515	1,06
26		Umlage für das Insolvenzgeld .....	21	0,04
27		Sonstige gesetzliche Aufwendungen 7) .....	-	-
28	D.1212	Aufwendungen für die betriebliche Altersversorgung ohne Entgeltumwandlung .....	(546)	(1,12)
29		Aufwendungen für betriebliche Ruhegeldzusagen .....	/	/
30		Zuwendungen an Pensionskassen .....	(189)	(0,39)
31		Zuwendungen an Unterstützungskassen .....	/	/
32		Beiträge zur Direktversicherung .....	/	/
33		Beiträge an Pensionsfonds .....	16	0,03
34		Beiträge an den Pensions-Sicherungs-Verein VVaG .....	(32)	(0,07)
35	D.122	Unterstellte Sozialbeiträge der Arbeitgeber (ohne Auszubildende) 8) .....	2 047	4,19
36	D.1221	Entgeltfortzahlung .....	1 804	3,70
37		Entgeltfortzahlung im Krankheitsfall .....	1 651	3,38
38		Arbeitgeberzuschüsse zum Mutterschaftsgeld 9) .....	153	0,31
39	D.1222	Unterstellte Sozialbeiträge zur Alters- und Gesundheitsvorsorge von Beamten .....	-	-
40	D.1223	Zahlungen an aus dem Unternehmen ausscheidende Arbeitnehmer .....	/	(0,47)
41		Entlassungsentschädigungen .....	/	/
42		Aufstockungsbeträge zum Bruttoverdienst im Rahmen der Altersteilzeit .....	(25)	(0,05)
43	D.1224	Sonstige freiwillige Sozialleistungen der Arbeitgeber .....	/	/
44	D.123	Sozialbeiträge der Arbeitgeber für Auszubildende .....	105	0,21
45	D.2	Kosten für die berufliche Aus- und Weiterbildung .....	(89)	(0,18)
46	D.3	Sonstige Aufwendungen 10) .....	(226)	(0,46)
47	D.4	Steuern auf die Lohnsumme oder Beschäftigtenzahl 11) .....	43	0,09
Nachrichtlich:				
48		Aufwendungen der Arbeitnehmer für betriebliche Altersversorgung .....	258	0,53
49		Lohnnebenkosten 12) .....	10 544	21,60
50		dar.: gesetzliche Lohnnebenkosten 13) .....	9 441	19,34
51		Personalnebenkosten insgesamt 14) .....	19 103	39,14
52		dar.: gesetzliche Personalnebenkosten 15) .....	10 441	21,39
53		Bruttoarbeitskosten je Vollzeiteinheit einschließlich Auszubildende .....	47 101	96,50
54		Bruttoarbeitskosten je geleistete Stunde der Beschäftigten (ohne Auszubildende) .....	29,98	
55		<b>Nettoarbeitskosten je geleistete Stunde der Beschäftigten (einschl. Auszubildende) .....</b>	<b>28,94</b>	

1) Harmonisierter Schlüssel der statistischen Ämter der Europäischen Union nach Verordnung (EG) 1737/2005.- 2) Laufend gezahltes Entgelt für die geleisteten Sachleistungen.- 3) Zahlungen, die im Allgemeinen nicht laufend mit jeder Lohn- und Gehaltszahlung geleistet werden.- 4) Unbare individuelle Leistungen und Zinsersparnisse.- 6) Zahlungen der Arbeitgeber an Versicherungsträger oder Bildung von Rückstellungen, um ihren Arbeitnehmern Anspruch auf Sozialleistungen der Arbeitgeber direkt an ihre Arbeitnehmer, d. h. ohne Zwischenschaltung eines Versicherungsträgers und ohne Rückstellungen zu bilden.- 9) Beiträge zur Ausgleichsabgabe nach Schwerbehindertengesetz (Teil 2 SGB IX).- 12) Arbeitskosten insg. abzüglich Bruttoverdienste (D.11). Entspricht den "indirekten Kosten".

Arbeitskosten je Vollzeiteinheit in Unternehmen mit ... Arbeitnehmern												Lfd. Nr.
davon mit ... bis ... Arbeitnehmern										50 und mehr		
10 - 49		50 - 249		250 - 499		500 - 999		1000 und mehr				
EUR	%	EUR	%	EUR	%	EUR	%	EUR	%	EUR	%	
35 463	100,00	43 686	100,00	48 484	100,00	54 134	100,00	62 404	100,00	51 043	100,00	1
35 370	99,74	43 658	99,94	48 447	99,92	54 132	100,00	62 390	99,98	51 022	99,96	2
/	/	/	/	/	/	/	/	14	0,02	/	/	3
35 344	99,67	43 387	99,32	47 891	98,78	53 850	99,48	61 903	99,20	50 645	99,22	4
27 979	78,90	34 441	78,84	37 866	78,10	42 366	78,26	48 670	77,99	39 986	78,34	5
27 496	77,54	34 049	77,94	37 386	77,11	42 029	77,64	48 198	77,24	39 572	77,53	6
23 051	65,00	27 669	63,34	29 110	60,04	32 740	60,48	35 643	57,12	30 819	60,38	7
/	/	/	(3,64)	/	/	(3 386)	(6,26)	5 189	8,32	3 005	5,89	8
/	/	/	/	/	/	/	/	1 143	1,83	(643)	(1,26)	9
/	/	/	/	/	/	/	/	71	0,11	(66)	(0,13)	10
3 363	9,48	4 422	10,12	4 835	9,97	(5 498)	10,16	6 737	10,80	5 250	10,29	11
2 509	7,07	3 278	7,50	3 621	7,47	(4 207)	7,77	5 059	8,11	3 942	7,72	12
840	2,37	1 012	2,32	1 102	2,27	(1 239)	2,29	1 327	2,13	1 149	2,25	13
/	/	/	/	/	/	/	/	350	0,56	/	/	14
/	/	/	(0,73)	/	/	/	/	558	0,89	(433)	(0,85)	15
/	/	/	(0,69)	/	/	/	/	371	0,60	(361)	(0,71)	16
/	/	(391)	(0,90)	/	/	/	(0,62)	472	0,76	415	0,81	17
7 365	20,77	8 946	20,48	10 025	20,68	(11 485)	21,21	13 233	21,20	10 658	20,88	18
6 054	17,07	7 225	16,54	7 826	16,14	8 875	16,39	10 225	16,39	8 366	16,39	19
5 937	16,74	6 956	15,92	7 481	15,43	8 305	15,34	8 748	14,02	7 748	15,18	20
2 663	7,51	3 129	7,16	3 358	6,93	3 785	6,99	4 030	6,46	3 516	6,89	21
-	-	/	/	/	/	/	/	34	0,05	(11)	(0,02)	22
290	0,82	369	0,85	414	0,85	471	0,87	509	0,82	431	0,84	23
2 553	7,20	2 959	6,77	3 134	6,46	3 473	6,41	3 603	5,77	3 247	6,36	24
415	1,17	479	1,10	(554)	1,14	(553)	(1,02)	579	0,93	532	1,04	25
16	0,05	19	0,04	21	0,04	24	0,04	26	0,04	22	0,04	26
-	-	-	-	-	-	-	-	-	-	-	-	27
/	/	/	/	/	/	/	/	1 477	2,37	(618)	(1,21)	28
/	/	/	/	/	/	/	/	674	1,08	/	/	29
/	/	/	/	/	/	/	/	410	0,66	(215)	(0,42)	30
/	/	/	/	/	/	/	/	94	0,15	/	/	31
/	/	/	/	/	/	/	/	90	0,14	/	/	32
-	-	/	/	-	-	-	-	81	0,13	19	0,04	33
/	/	/	/	/	/	/	/	128	0,20	(37)	(0,07)	34
/	/	(1 625)	3,72	(2 078)	4,29	(2 524)	(4,66)	2 895	4,64	2 190	4,29	35
/	(3,19)	(1 469)	3,36	(1 884)	3,89	(2 261)	(4,18)	2 349	3,76	1 917	3,76	36
/	/	(1 329)	3,04	(1 725)	3,56	(2 093)	(3,87)	2 166	3,47	1 758	3,44	37
116	0,33	140	0,32	158	0,33	168	0,31	184	0,29	159	0,31	38
-	-	-	-	-	-	-	-	-	-	-	-	39
/	/	/	/	/	/	/	/	534	0,86	/	(0,51)	40
/	/	/	/	/	/	/	/	432	0,69	/	/	41
-	-	/	/	/	/	/	/	102	0,16	(29)	(0,06)	42
/	/	/	/	/	/	/	/	11	0,02	/	/	43
/	/	(95)	(0,22)	/	/	/	(0,16)	113	0,18	102	0,20	44
/	/	/	/	/	/	/	/	153	0,25	(100)	(0,20)	45
/	/	/	/	/	/	/	/	302	0,48	(252)	(0,49)	46
/	/	48	0,11	47	0,10	46	0,08	47	0,08	47	0,09	47
/	/	(177)	(0,41)	/	/	/	/	515	0,82	272	0,53	48
7 484	21,10	9 245	21,16	10 618	21,90	(11 769)	21,74	13 734	22,01	11 057	21,66	49
7 213	20,34	8 567	19,61	9 533	19,66	10 698	19,76	11 257	18,04	9 814	19,23	50
12 411	35,00	16 016	36,66	(19 374)	39,96	(21 394)	39,52	26 761	42,88	20 225	39,62	51
7 930	22,36	9 484	21,71	10 515	21,69	11 852	21,89	12 471	19,98	10 861	21,28	52
33 661	94,92	42 107	96,39	46 824	96,58	52 721	97,39	60 530	97,00	49 397	96,77	53
21,78		27,02		28,57		32,94		39,75		31,36		54
<b>20,68</b>		<b>26,08</b>		<b>27,57</b>		<b>32,08</b>		<b>38,55</b>		<b>30,35</b>		55

stete Arbeitszeit (Bruttoverdienst abzüglich Sonderzahlungen, vermögenswirksame Leistungen, Vergütung für nicht gearbeitete Tage, n, Aktienoptionsprogramme, Belegschaftsaktien, Belegschaftseinrichtungen.- 5) Naturleistungen, Firmenwagen, Personalrabatte, Job-Tickets alleistungen zu sichern.- 7) Arbeitgeberbeiträge zur Winterbeschäftigungs-Umlage nach Winterbeschäftigungs-Verordnung.- 8) Sozialleistungen im U2-Verfahren nach Aufwendungsausgleichsgesetz.- 10) Anwerbungskosten, vom Arbeitgeber gestellte Berufskleidung.- 11) sten" der Internationalen Arbeitsorganisation (ILO).- 13) Gesetzliche Arbeitgeberbeiträge zur Sozialversicherung, Entgeltfortzahlung, ume oder Beschäftigtenzahl.- 14) Arbeitskosten insgesamt abzüglich Entgelt für die geleistete Arbeitszeit.- 15) Gesetzliche Arbeitgeberbeiträge r, Steuern auf die Lohnsumme oder Beschäftigtenzahl.-

# Arbeitskosten je Vollzeiteinheit 2020 nach Kostenarten, Wirtschaftszweigen und Unternehmensgrößenklassen

Früheres Bundesgebiet und Berlin

11 Getränkeherstellung

Lfd. Nr.	Schlüssel 1)	Kostenart	10 und mehr	
			EUR	%
1		<b>Bruttoarbeitskosten insgesamt</b> .....	<b>65 024</b>	<b>100,00</b>
2	D	Nettoarbeitskosten (Bruttoarbeitskosten abzüglich Lohnsubventionen) .....	65 008	99,98
3	D.5	Lohnsubventionen (dem Arbeitgeber erstattete Lohn- und Gehaltszahlungen) .....	/	/
4	D.1	Arbeitnehmerentgelt .....	64 604	99,35
5	D.11	Bruttoverdienste .....	50 609	77,83
6	D.111	Bruttoverdienste (ohne Auszubildende) .....	49 968	76,85
7	D.11111	Entgelt für die geleistete Arbeitszeit 2) .....	36 680	56,41
8	D.11112	Sonderzahlungen insgesamt 3) .....	(5 462)	(8,40)
9		dar.: von persönlichen Leistungen und vom Unternehmenserfolg abhängig .....	/	/
10	D.1112	Leistungen zur Vermögensbildung der Arbeitnehmer .....	(55)	(0,08)
11	D.1113	Vergütung für nicht gearbeitete Tage .....	6 747	10,38
12		Urlaubsvergütung .....	5 215	8,02
13		Vergütung gesetzlicher Feiertage .....	1 439	2,21
14		Vergütung sonstiger betrieblicher oder tariflicher arbeitsfreier Tage .....	93	0,14
15	D.1114	Sachleistungen 4) .....	1 024	1,58
16		dar.: unbare individuelle Leistungen 5) .....	903	1,39
17	D.112	Bruttoverdienste der Auszubildenden .....	641	0,99
18	D.12	Sozialbeiträge der Arbeitgeber .....	13 995	21,52
19	D.121	Tatsächliche Sozialbeiträge der Arbeitgeber (ohne Auszubildende) 6) .....	10 948	16,84
20	D.1211	Gesetzliche Arbeitgeberbeiträge zur Sozialversicherung .....	9 700	14,92
21		Rentenversicherungsbeiträge .....	4 541	6,98
22		dar.: Aufstockungsbeiträge zur Rentenversicherung im Rahmen der Altersteilzeit .....	/	/
23		Arbeitslosenversicherungsbeiträge .....	555	0,85
24		Kranken- und Pflegeversicherungsbeiträge .....	4 040	6,21
25		Beiträge zur gesetzlichen Unfallversicherung .....	531	0,82
26		Umlage für das Insolvenzgeld .....	/	/
27		Sonstige gesetzliche Aufwendungen 7) .....	-	-
28	D.1212	Aufwendungen für die betriebliche Altersversorgung ohne Entgeltumwandlung .....	1 249	1,92
29		Aufwendungen für betriebliche Ruhegeldzusagen .....	(641)	(0,99)
30		Zuwendungen an Pensionskassen .....	(457)	(0,70)
31		Zuwendungen an Unterstützungskassen .....	(41)	/
32		Beiträge zur Direktversicherung .....	/	/
33		Beiträge an Pensionsfonds .....	1	0,00
34		Beiträge an den Pensions-Sicherungs-Verein VVaG .....	(53)	(0,08)
35	D.122	Unterstellte Sozialbeiträge der Arbeitgeber (ohne Auszubildende) 8) .....	2 890	4,44
36	D.1221	Entgeltfortzahlung .....	2 365	3,64
37		Entgeltfortzahlung im Krankheitsfall .....	2 166	3,33
38		Arbeitgeberzuschüsse zum Mutterschaftsgeld 9) .....	199	0,31
39	D.1222	Unterstellte Sozialbeiträge zur Alters- und Gesundheitsvorsorge von Beamten .....	-	-
40	D.1223	Zahlungen an aus dem Unternehmen ausscheidende Arbeitnehmer .....	/	/
41		Entlassungsentschädigungen .....	/	/
42		Aufstockungsbeträge zum Bruttoverdienst im Rahmen der Altersteilzeit .....	(66)	(0,10)
43	D.1224	Sonstige freiwillige Sozialleistungen der Arbeitgeber .....	/	/
44	D.123	Sozialbeiträge der Arbeitgeber für Auszubildende .....	157	0,24
45	D.2	Kosten für die berufliche Aus- und Weiterbildung .....	(185)	(0,28)
46	D.3	Sonstige Aufwendungen 10) .....	(215)	(0,33)
47	D.4	Steuern auf die Lohnsumme oder Beschäftigtenzahl 11) .....	19	0,03
		<b>Nachrichtlich:</b>		
48		Aufwendungen der Arbeitnehmer für betriebliche Altersversorgung .....	426	0,66
49		Lohnnebenkosten 12) .....	14 414	22,17
50		dar.: gesetzliche Lohnnebenkosten 13) .....	12 241	18,83
51		Personalnebenkosten insgesamt 14) .....	28 344	43,59
52		dar.: gesetzliche Personalnebenkosten 15) .....	13 524	20,80
53		Bruttoarbeitskosten je Vollzeiteinheit einschließlich Auszubildende .....	62 235	95,71
54		Bruttoarbeitskosten je geleistete Stunde der Beschäftigten (ohne Auszubildende) .....	41,34	
55		<b>Nettoarbeitskosten je geleistete Stunde der Beschäftigten (einschl. Auszubildende) .....</b>	<b>39,58</b>	

1) Harmonisierter Schlüssel der statistischen Ämter der Europäischen Union nach Verordnung (EG) 1737/2005.- 2) Laufend gezahltes Entgelt für die geleisteten Sachleistungen.- 3) Zahlungen, die im Allgemeinen nicht laufend mit jeder Lohn- und Gehaltszahlung geleistet werden.- 4) Unbare individuelle Leistungen und Zinsersparnisse.- 6) Zahlungen der Arbeitgeber an Versicherungsträger oder Bildung von Rückstellungen, um ihren Arbeitnehmern Anspruch auf Sozialleistungen der Arbeitgeber direkt an ihre Arbeitnehmer, d. h. ohne Zwischenschaltung eines Versicherungsträgers und ohne Rückstellungen zu bilden.- 9) Beiträge zur Ausgleichsabgabe nach Schwerbehindertengesetz (Teil 2 SGB IX).- 12) Arbeitskosten insg. abzüglich Bruttoverdienste (D.11). Entspricht den "indirekten Kosten".



Arbeitskosten je Vollzeiteinheit in Unternehmen mit ... Arbeitnehmern												Lfd. Nr.
davon mit ... bis ... Arbeitnehmern										50 und mehr		
10 - 49		50 - 249		250 - 499		500 - 999		1000 und mehr				
EUR	%	EUR	%	EUR	%	EUR	%	EUR	%	EUR	%	
<b>(51 303)</b>	<b>100,00</b>	<b>58 744</b>	<b>100,00</b>	.	.	.	.	<b>78 141</b>	<b>100,00</b>	<b>67 247</b>	<b>100,00</b>	1
(51 255)	99,91	58 726	99,97	.	.	.	.	78 133	99,99	67 237	99,99	2
/	/	/	/	.	.	.	.	7	0,01	/	/	3
(51 102)	99,61	58 336	99,31	.	.	.	.	77 574	99,27	66 792	99,32	4
(39 910)	77,79	45 670	77,74	.	.	.	.	60 358	77,24	52 343	77,84	5
(39 382)	76,76	44 959	76,53	.	.	.	.	59 746	76,46	51 683	76,86	6
29 256	(57,03)	33 905	57,72	.	.	.	.	41 789	53,48	37 883	56,33	7
/	/	(4 009)	(6,82)	.	.	.	.	8 309	10,63	5 645	8,39	8
/	/	/	/	.	.	.	.	1 642	2,10	(1 266)	(1,88)	9
/	/	/	/	.	.	.	.	28	0,04	(50)	(0,07)	10
(4 989)	(9,72)	6 185	10,53	.	.	.	.	7 914	10,13	7 032	10,46	11
(3 784)	(7,38)	4 763	8,11	.	.	.	.	6 163	7,89	5 447	8,10	12
1 178	(2,30)	1 342	2,29	.	.	.	.	1 613	2,06	1 481	2,20	13
/	/	/	/	.	.	.	.	138	0,18	104	0,15	14
/	/	(794)	(1,35)	.	.	.	.	1 706	2,18	1 074	1,60	15
/	/	(765)	(1,30)	.	.	.	.	1 369	1,75	935	1,39	16
/	/	(711)	(1,21)	.	.	.	.	612	0,78	659	0,98	17
(11 192)	21,81	12 666	21,56	.	.	.	.	17 216	22,03	14 449	21,49	18
8 765	(17,09)	10 103	17,20	.	.	.	.	13 119	16,79	11 302	16,81	19
8 145	(15,88)	9 030	15,37	.	.	.	.	11 105	14,21	9 952	14,80	20
3 762	(7,33)	4 179	7,11	.	.	.	.	5 327	6,82	4 667	6,94	21
/	/	/	/	.	.	.	.	84	0,11	/	/	22
(422)	(0,82)	505	0,86	.	.	.	.	665	0,85	576	0,86	23
3 501	(6,82)	3 816	6,50	.	.	.	.	4 465	5,71	4 128	6,14	24
(409)	0,80	505	0,86	.	.	.	.	611	0,78	551	0,82	25
/	/	25	0,04	.	.	.	.	36	0,05	30	0,04	26
-	-	-	-	.	.	.	.	-	-	-	-	27
/	/	/	(1,83)	.	.	.	.	2 014	2,58	1 350	2,01	28
/	/	/	/	.	.	.	.	1 061	1,36	(683)	(1,02)	29
/	/	/	/	.	.	.	.	751	0,96	(512)	(0,76)	30
/	/	/	/	.	.	.	.	102	0,13	(45)	(0,07)	31
/	/	/	/	.	.	.	.	28	0,04	/	/	32
-	-	-	-	.	.	.	.	4	0,01	1	0,00	33
/	/	/	/	.	.	.	.	68	0,09	(57)	(0,09)	34
/	/	2 383	4,06	.	.	.	.	3 958	5,06	2 987	4,44	35
(1 353)	(2,64)	2 063	3,51	.	.	.	.	2 950	3,78	2 530	3,76	36
(1 190)	(2,32)	1 880	3,20	.	.	.	.	2 716	3,48	2 324	3,46	37
163	(0,32)	183	0,31	.	.	.	.	234	0,30	205	0,30	38
-	-	-	-	.	.	.	.	-	-	-	-	39
/	/	/	/	.	.	.	.	979	1,25	(436)	(0,65)	40
/	/	/	/	.	.	.	.	793	1,01	(360)	(0,54)	41
/	/	/	/	.	.	.	.	187	0,24	(76)	(0,11)	42
/	/	/	/	.	.	.	.	28	0,04	/	/	43
/	/	(180)	(0,31)	.	.	.	.	140	0,18	160	0,24	44
/	/	/	/	.	.	.	.	184	0,23	200	0,30	45
/	/	/	/	.	.	.	.	363	0,46	(234)	(0,35)	46
/	/	21	0,04	.	.	.	.	20	0,03	21	0,03	47
/	/	(343)	(0,58)	.	.	.	.	681	0,87	443	0,66	48
(11 393)	22,21	13 074	22,26	.	.	.	.	17 783	22,76	14 904	22,16	49
9 647	(18,80)	11 293	19,22	.	.	.	.	14 215	18,19	12 662	18,83	50
/	(42,97)	24 839	42,28	.	.	.	.	36 352	46,52	29 364	43,67	51
10 687	(20,83)	12 456	21,20	.	.	.	.	15 688	20,08	13 983	20,79	52
(49 329)	96,15	55 730	94,87	.	.	.	.	75 423	96,52	64 315	95,64	53
(31,20)		38,12		.	.	.	.	50,66		43,07		54
<b>(29,99)</b>		<b>36,22</b>		.	.	.	.	<b>48,86</b>		<b>41,21</b>		55

stete Arbeitszeit (Bruttoverdienst abzüglich Sonderzahlungen, vermögenswirksame Leistungen, Vergütung für nicht gearbeitete Tage, n, Aktienoptionsprogramme, Belegschaftsaktien, Belegschaftseinrichtungen.- 5) Naturleistungen, Firmenwagen, Personalrabatte, Job-Tickets alleistungen zu sichern.- 7) Arbeitgeberbeiträge zur Winterbeschäftigungs-Umlage nach Winterbeschäftigungs-Verordnung.- 8) Sozialleistungen im U2-Verfahren nach Aufwendungsausgleichsgesetz.- 10) Anwerbungskosten, vom Arbeitgeber gestellte Berufskleidung.- 11) sten" der Internationalen Arbeitsorganisation (ILO).- 13) Gesetzliche Arbeitgeberbeiträge zur Sozialversicherung, Entgeltfortzahlung, ume oder Beschäftigtenzahl.- 14) Arbeitskosten insgesamt abzüglich Entgelt für die geleistete Arbeitszeit.- 15) Gesetzliche Arbeitgeberbeiträge r, Steuern auf die Lohnsumme oder Beschäftigtenzahl.-

**Arbeitskosten je Vollzeiteinheit 2020 nach Kostenarten, Wirtschaftszweigen und Unternehmensgrößenklassen**  
Früheres Bundesgebiet und Berlin  
12 Tabakverarbeitung

Lfd. Nr.	Schlüssel 1)	Kostenart	10 und mehr	
			EUR	%
1		<b>Bruttoarbeitskosten insgesamt</b> .....	<b>91 602</b>	<b>100,00</b>
2	D	Nettoarbeitskosten (Bruttoarbeitskosten abzüglich Lohnsubventionen) .....	91 567	99,96
3	D.5	Lohnsubventionen (dem Arbeitgeber erstattete Lohn- und Gehaltszahlungen) .....	35	0,04
4	D.1	Arbeitnehmerentgelt .....	91 189	99,55
5	D.11	Bruttoverdienste .....	71 461	78,01
6	D.111	Bruttoverdienste (ohne Auszubildende) .....	71 105	77,62
7	D.11111	Entgelt für die geleistete Arbeitszeit 2) .....	48 679	53,14
8	D.11112	Sonderzahlungen insgesamt 3) .....	12 334	13,46
9		dar.: von persönlichen Leistungen und vom Unternehmenserfolg abhängig .....	2 588	2,83
10	D.1112	Leistungen zur Vermögensbildung der Arbeitnehmer .....	290	0,32
11	D.1113	Vergütung für nicht gearbeitete Tage .....	8 227	8,98
12		Urlaubsvergütung .....	6 399	6,99
13		Vergütung gesetzlicher Feiertage .....	1 734	1,89
14		Vergütung sonstiger betrieblicher oder tariflicher arbeitsfreier Tage .....	94	0,10
15	D.1114	Sachleistungen 4) .....	1 575	1,72
16		dar.: unbare individuelle Leistungen 5) .....	1 126	1,23
17	D.112	Bruttoverdienste der Auszubildenden .....	355	0,39
18	D.12	Sozialbeiträge der Arbeitgeber .....	19 728	21,54
19	D.121	Tatsächliche Sozialbeiträge der Arbeitgeber (ohne Auszubildende) 6) .....	15 330	16,74
20	D.1211	Gesetzliche Arbeitgeberbeiträge zur Sozialversicherung .....	12 784	13,96
21		Rentenversicherungsbeiträge .....	6 092	6,65
22		dar.: Aufstockungsbeiträge zur Rentenversicherung im Rahmen der Altersteilzeit .....	158	0,17
23		Arbeitslosenversicherungsbeiträge .....	782	0,85
24		Kranken- und Pflegeversicherungsbeiträge .....	5 444	5,94
25		Beiträge zur gesetzlichen Unfallversicherung .....	428	0,47
26		Umlage für das Insolvenzgeld .....	37	0,04
27		Sonstige gesetzliche Aufwendungen 7) .....	-	-
28	D.1212	Aufwendungen für die betriebliche Altersversorgung ohne Entgeltumwandlung .....	2 546	2,78
29		Aufwendungen für betriebliche Ruhegeldzusagen .....	1 674	1,83
30		Zuwendungen an Pensionskassen .....	317	0,35
31		Zuwendungen an Unterstützungskassen .....	73	0,08
32		Beiträge zur Direktversicherung .....	9	0,01
33		Beiträge an Pensionsfonds .....	-	-
34		Beiträge an den Pensions-Sicherungs-Verein VVaG .....	474	0,52
35	D.122	Unterstellte Sozialbeiträge der Arbeitgeber (ohne Auszubildende) 8) .....	4 310	4,71
36	D.1221	Entgeltfortzahlung .....	2 780	3,04
37		Entgeltfortzahlung im Krankheitsfall .....	2 533	2,76
38		Arbeitgeberzuschüsse zum Mutterschaftsgeld 9) .....	248	0,27
39	D.1222	Unterstellte Sozialbeiträge zur Alters- und Gesundheitsvorsorge von Beamten .....	-	-
40	D.1223	Zahlungen an aus dem Unternehmen ausscheidende Arbeitnehmer .....	1 501	1,64
41		Entlassungsentschädigungen .....	1 336	1,46
42		Aufstockungsbeträge zum Bruttoverdienst im Rahmen der Altersteilzeit .....	165	0,18
43	D.1224	Sonstige freiwillige Sozialleistungen der Arbeitgeber .....	29	0,03
44	D.123	Sozialbeiträge der Arbeitgeber für Auszubildende .....	88	0,10
45	D.2	Kosten für die berufliche Aus- und Weiterbildung .....	245	0,27
46	D.3	Sonstige Aufwendungen 10) .....	159	0,17
47	D.4	Steuern auf die Lohnsumme oder Beschäftigtenzahl 11) .....	9	0,01
		<b>Nachrichtlich:</b>		
48		Aufwendungen der Arbeitnehmer für betriebliche Altersversorgung .....	672	0,73
49		Lohnnebenkosten 12) .....	20 141	21,99
50		dar.: gesetzliche Lohnnebenkosten 13) .....	15 661	17,10
51		Personalnebenkosten insgesamt 14) .....	42 923	46,86
52		dar.: gesetzliche Personalnebenkosten 15) .....	17 307	18,89
53		Bruttoarbeitskosten je Vollzeiteinheit einschließlich Auszubildende .....	89 571	97,78
54		Bruttoarbeitskosten je geleistete Stunde der Beschäftigten (ohne Auszubildende) .....	58,33	
55		<b>Nettoarbeitskosten je geleistete Stunde der Beschäftigten (einschl. Auszubildende) .....</b>	<b>57,00</b>	

1) Harmonisierter Schlüssel der statistischen Ämter der Europäischen Union nach Verordnung (EG) 1737/2005.- 2) Laufend gezahltes Entgelt für die geleisteten Sachleistungen.- 3) Zahlungen, die im Allgemeinen nicht laufend mit jeder Lohn- und Gehaltszahlung geleistet werden.- 4) Unbare individuelle Leistungen und Zinsersparnisse.- 6) Zahlungen der Arbeitgeber an Versicherungsträger oder Bildung von Rückstellungen, um ihren Arbeitnehmern Anspruch auf Sozialleistungen der Arbeitgeber direkt an ihre Arbeitnehmer, d. h. ohne Zwischenschaltung eines Versicherungsträgers und ohne Rückstellungen zu bilden.- 9) Beiträge zur Ausgleichsabgabe nach Schwerbehindertengesetz (Teil 2 SGB IX).- 12) Arbeitskosten insg. abzüglich Bruttoverdienste (D.11). Entspricht den "indirekten Kosten".

Arbeitskosten je Vollzeiteinheit in Unternehmen mit ... Arbeitnehmern												Lfd. Nr.	
davon mit ... bis ... Arbeitnehmern										50 und mehr			
10 - 49		50 - 249		250 - 499		500 - 999		1000 und mehr		EUR	%		
EUR	%	EUR	%	EUR	%	EUR	%	EUR	%	EUR	%		
.	.	.	.	.	.	.	.	.	.	.	.	.	1
.	.	.	.	.	.	.	.	.	.	.	.	.	2
.	.	.	.	.	.	.	.	.	.	.	.	.	3
.	.	.	.	.	.	.	.	.	.	.	.	.	4
.	.	.	.	.	.	.	.	.	.	.	.	.	5
.	.	.	.	.	.	.	.	.	.	.	.	.	6
.	.	.	.	.	.	.	.	.	.	.	.	.	7
.	.	.	.	.	.	.	.	.	.	.	.	.	8
.	.	.	.	.	.	.	.	.	.	.	.	.	9
.	.	.	.	.	.	.	.	.	.	.	.	.	10
.	.	.	.	.	.	.	.	.	.	.	.	.	11
.	.	.	.	.	.	.	.	.	.	.	.	.	12
.	.	.	.	.	.	.	.	.	.	.	.	.	13
.	.	.	.	.	.	.	.	.	.	.	.	.	14
.	.	.	.	.	.	.	.	.	.	.	.	.	15
.	.	.	.	.	.	.	.	.	.	.	.	.	16
.	.	.	.	.	.	.	.	.	.	.	.	.	17
.	.	.	.	.	.	.	.	.	.	.	.	.	18
.	.	.	.	.	.	.	.	.	.	.	.	.	19
.	.	.	.	.	.	.	.	.	.	.	.	.	20
.	.	.	.	.	.	.	.	.	.	.	.	.	21
.	.	.	.	.	.	.	.	.	.	.	.	.	22
.	.	.	.	.	.	.	.	.	.	.	.	.	23
.	.	.	.	.	.	.	.	.	.	.	.	.	24
.	.	.	.	.	.	.	.	.	.	.	.	.	25
.	.	.	.	.	.	.	.	.	.	.	.	.	26
.	.	.	.	.	.	.	.	.	.	.	.	.	27
.	.	.	.	.	.	.	.	.	.	.	.	.	28
.	.	.	.	.	.	.	.	.	.	.	.	.	29
.	.	.	.	.	.	.	.	.	.	.	.	.	30
.	.	.	.	.	.	.	.	.	.	.	.	.	31
.	.	.	.	.	.	.	.	.	.	.	.	.	32
.	.	.	.	.	.	.	.	.	.	.	.	.	33
.	.	.	.	.	.	.	.	.	.	.	.	.	34
.	.	.	.	.	.	.	.	.	.	.	.	.	35
.	.	.	.	.	.	.	.	.	.	.	.	.	36
.	.	.	.	.	.	.	.	.	.	.	.	.	37
.	.	.	.	.	.	.	.	.	.	.	.	.	38
.	.	.	.	.	.	.	.	.	.	.	.	.	39
.	.	.	.	.	.	.	.	.	.	.	.	.	40
.	.	.	.	.	.	.	.	.	.	.	.	.	41
.	.	.	.	.	.	.	.	.	.	.	.	.	42
.	.	.	.	.	.	.	.	.	.	.	.	.	43
.	.	.	.	.	.	.	.	.	.	.	.	.	44
.	.	.	.	.	.	.	.	.	.	.	.	.	45
.	.	.	.	.	.	.	.	.	.	.	.	.	46
.	.	.	.	.	.	.	.	.	.	.	.	.	47
.	.	.	.	.	.	.	.	.	.	.	.	.	48
.	.	.	.	.	.	.	.	.	.	.	.	.	49
.	.	.	.	.	.	.	.	.	.	.	.	.	50
.	.	.	.	.	.	.	.	.	.	.	.	.	51
.	.	.	.	.	.	.	.	.	.	.	.	.	52
.	.	.	.	.	.	.	.	.	.	.	.	.	53
.	.	.	.	.	.	.	.	.	.	.	.	.	54
.	.	.	.	.	.	.	.	.	.	.	.	.	55

stete Arbeitszeit (Bruttoverdienst abzüglich Sonderzahlungen, vermögenswirksame Leistungen, Vergütung für nicht gearbeitete Tage, n, Aktienoptionsprogramme, Belegschaftsaktien, Belegschaftseinrichtungen.- 5) Naturleistungen, Firmenwagen, Personalrabatte, Job-Tickets alleistungen zu sichern.- 7) Arbeitgeberbeiträge zur Winterbeschäftigungs-Umlage nach Winterbeschäftigungs-Verordnung.- 8) Sozialleistungen im U2-Verfahren nach Aufwendungsausgleichsgesetz.- 10) Anwerbungskosten, vom Arbeitgeber gestellte Berufskleidung.- 11) sten" der Internationalen Arbeitsorganisation (ILO).- 13) Gesetzliche Arbeitgeberbeiträge zur Sozialversicherung, Entgeltfortzahlung, ime oder Beschäftigtenzahl.- 14) Arbeitskosten insgesamt abzüglich Entgelt für die geleistete Arbeitszeit.- 15) Gesetzliche Arbeitgeberbeiträge r, Steuern auf die Lohnsumme oder Beschäftigtenzahl.-

# Arbeitskosten je Vollzeiteinheit 2020 nach Kostenarten, Wirtschaftszweigen und Unternehmensgrößenklassen

Früheres Bundesgebiet und Berlin

13 Herstellung von Textilien

Lfd. Nr.	Schlüssel 1)	Kostenart	10 und mehr	
			EUR	%
1		<b>Bruttoarbeitskosten insgesamt</b> .....	<b>51 520</b>	<b>100,00</b>
2	D	Nettoarbeitskosten (Bruttoarbeitskosten abzüglich Lohnsubventionen) .....	51 490	99,94
3	D.5	Lohnsubventionen (dem Arbeitgeber erstattete Lohn- und Gehaltszahlungen) .....	/	/
4	D.1	Arbeitnehmerentgelt .....	51 334	99,64
5	D.11	Bruttoverdienste .....	40 459	78,53
6	D.111	Bruttoverdienste (ohne Auszubildende) .....	40 044	77,72
7	D.11111	Entgelt für die geleistete Arbeitszeit 2) .....	30 162	58,54
8	D.11112	Sonderzahlungen insgesamt 3) .....	4 098	7,95
9		dar.: von persönlichen Leistungen und vom Unternehmenserfolg abhängig .....	(1 297)	(2,52)
10	D.1112	Leistungen zur Vermögensbildung der Arbeitnehmer .....	115	0,22
11	D.1113	Vergütung für nicht gearbeitete Tage .....	5 216	10,12
12		Urlaubsvergütung .....	3 951	7,67
13		Vergütung gesetzlicher Feiertage .....	1 186	2,30
14		Vergütung sonstiger betrieblicher oder tariflicher arbeitsfreier Tage .....	(79)	(0,15)
15	D.1114	Sachleistungen 4) .....	(453)	(0,88)
16		dar.: unbare individuelle Leistungen 5) .....	(440)	(0,85)
17	D.112	Bruttoverdienste der Auszubildenden .....	415	0,81
18	D.12	Sozialbeiträge der Arbeitgeber .....	10 875	21,11
19	D.121	Tatsächliche Sozialbeiträge der Arbeitgeber (ohne Auszubildende) 6) .....	8 551	16,60
20	D.1211	Gesetzliche Arbeitgeberbeiträge zur Sozialversicherung .....	7 939	15,41
21		Rentenversicherungsbeiträge .....	3 641	7,07
22		dar.: Aufstockungsbeiträge zur Rentenversicherung im Rahmen der Altersteilzeit .....	(19)	(0,04)
23		Arbeitslosenversicherungsbeiträge .....	435	0,84
24		Kranken- und Pflegeversicherungsbeiträge .....	3 373	6,55
25		Beiträge zur gesetzlichen Unfallversicherung .....	469	0,91
26		Umlage für das Insolvenzgeld .....	22	0,04
27		Sonstige gesetzliche Aufwendungen 7) .....	-	-
28	D.1212	Aufwendungen für die betriebliche Altersversorgung ohne Entgeltumwandlung .....	/	/
29		Aufwendungen für betriebliche Ruhegeldzusagen .....	/	/
30		Zuwendungen an Pensionskassen .....	/	/
31		Zuwendungen an Unterstützungskassen .....	/	/
32		Beiträge zur Direktversicherung .....	(85)	(0,17)
33		Beiträge an Pensionsfonds .....	/	/
34		Beiträge an den Pensions-Sicherungs-Verein VVaG .....	/	/
35	D.122	Unterstellte Sozialbeiträge der Arbeitgeber (ohne Auszubildende) 8) .....	2 218	4,30
36	D.1221	Entgeltfortzahlung .....	1 721	3,34
37		Entgeltfortzahlung im Krankheitsfall .....	1 570	3,05
38		Arbeitgeberzuschüsse zum Mutterschaftsgeld 9) .....	152	0,29
39	D.1222	Unterstellte Sozialbeiträge zur Alters- und Gesundheitsvorsorge von Beamten .....	-	-
40	D.1223	Zahlungen an aus dem Unternehmen ausscheidende Arbeitnehmer .....	/	/
41		Entlassungsentschädigungen .....	/	/
42		Aufstockungsbeträge zum Bruttoverdienst im Rahmen der Altersteilzeit .....	(45)	(0,09)
43	D.1224	Sonstige freiwillige Sozialleistungen der Arbeitgeber .....	/	/
44	D.123	Sozialbeiträge der Arbeitgeber für Auszubildende .....	106	0,21
45	D.2	Kosten für die berufliche Aus- und Weiterbildung .....	(105)	(0,20)
46	D.3	Sonstige Aufwendungen 10) .....	/	/
47	D.4	Steuern auf die Lohnsumme oder Beschäftigtenzahl 11) .....	22	0,04
Nachrichtlich:				
48		Aufwendungen der Arbeitnehmer für betriebliche Altersversorgung .....	294	0,57
49		Lohnnebenkosten 12) .....	11 061	21,47
50		dar.: gesetzliche Lohnnebenkosten 13) .....	9 788	19,00
51		Personalnebenkosten insgesamt 14) .....	21 358	41,46
52		dar.: gesetzliche Personalnebenkosten 15) .....	10 868	21,09
53		Bruttoarbeitskosten je Vollzeiteinheit einschließlich Auszubildende .....	49 915	96,88
54		Bruttoarbeitskosten je geleistete Stunde der Beschäftigten (ohne Auszubildende) .....	33,48	
55		<b>Nettoarbeitskosten je geleistete Stunde der Beschäftigten (einschl. Auszubildende) .....</b>	<b>32,43</b>	

1) Harmonisierter Schlüssel der statistischen Ämter der Europäischen Union nach Verordnung (EG) 1737/2005.- 2) Laufend gezahltes Entgelt für die geleisteten Sachleistungen).- 3) Zahlungen, die im Allgemeinen nicht laufend mit jeder Lohn- und Gehaltszahlung geleistet werden.- 4) Unbare individuelle Leistungen und Zinsersparnisse.- 6) Zahlungen der Arbeitgeber an Versicherungsträger oder Bildung von Rückstellungen, um ihren Arbeitnehmern Anspruch auf Sozialleistungen der Arbeitgeber direkt an ihre Arbeitnehmer, d. h. ohne Zwischenschaltung eines Versicherungsträgers und ohne Rückstellungen zu bilden.- 9) Beiträge zur Ausgleichsabgabe nach Schwerbehindertengesetz (Teil 2 SGB IX).- 12) Arbeitskosten insg. abzüglich Bruttoverdienste (D.11). Entspricht den "indirekten Kosten".- 13) Beiträge zur Alters- und Gesundheitsvorsorge von Beamten, Sozialbeiträge der Arbeitgeber für Auszubildende, Steuern auf die Lohnsumme zur Sozialversicherung, Vergütung gesetzlicher Feiertage, Entgeltfortzahlung, unterstellte Sozialbeiträge zur Alters- und Gesundheitsvorsorge von Beamten.

Arbeitskosten je Vollzeitereinheit in Unternehmen mit ... Arbeitnehmern												Lfd. Nr.
davon mit ... bis ... Arbeitnehmern										50 und mehr		
10 - 49		50 - 249		250 - 499		500 - 999		1000 und mehr				
EUR	%	EUR	%	EUR	%	EUR	%	EUR	%	EUR	%	
(42 267)	100,00	49 287	100,00	56 195	100,00	(56 840)	100,00	91 664	100,00	54 027	100,00	1
(42 226)	99,90	49 266	99,96	56 126	99,88	(56 828)	99,98	91 664	100,00	53 999	99,95	2
/	/	/	/	/	/	/	/	-	-	/	/	3
(42 172)	99,78	49 090	99,60	56 002	99,66	(56 533)	99,46	91 407	99,72	53 816	99,61	4
(32 874)	77,78	38 666	78,45	44 669	79,49	(44 424)	78,16	72 474	79,07	42 514	78,69	5
(32 752)	77,49	38 174	77,45	44 134	78,54	(43 964)	77,35	72 028	78,58	42 019	77,77	6
25 534	60,41	29 089	59,02	33 425	59,48	32 005	56,31	48 326	52,72	31 416	58,15	7
/	/	(3 434)	6,97	(4 532)	(8,06)	/	(9,86)	14 017	15,29	4 528	8,38	8
/	/	/	/	/	/	(1 308)	2,30	11 901	12,98	1 393	2,58	9
/	/	122	0,25	/	/	(98)	0,17	72	0,08	118	0,22	10
4 180	9,89	5 072	10,29	5 660	10,07	(5 734)	10,09	8 969	9,78	5 496	10,17	11
(3 141)	7,43	3 856	7,82	4 284	7,62	(4 317)	7,60	6 814	7,43	4 170	7,72	12
995	2,35	1 133	2,30	1 288	2,29	1 346	2,37	1 981	2,16	1 237	2,29	13
/	/	/	/	/	/	/	(0,13)	175	0,19	(89)	(0,16)	14
/	/	(456)	(0,92)	/	/	(523)	0,92	644	0,70	(461)	(0,85)	15
/	/	(440)	(0,89)	/	/	(464)	0,82	644	0,70	(445)	(0,82)	16
/	/	(493)	(1,00)	(535)	(0,95)	460	0,81	446	0,49	494	0,92	17
(9 298)	(22,00)	10 423	21,15	11 333	20,17	12 109	21,30	18 932	20,65	11 302	20,92	18
(7 300)	17,27	8 250	16,74	9 197	16,37	(9 630)	16,94	13 366	14,58	8 890	16,45	19
(6 772)	16,02	7 671	15,56	8 702	15,48	8 624	15,17	12 330	13,45	8 255	15,28	20
(3 075)	7,28	3 513	7,13	4 002	7,12	4 017	7,07	5 707	6,23	3 794	7,02	21
/	/	/	/	/	/	(28)	0,05	102	0,11	(23)	(0,04)	22
(360)	0,85	418	0,85	473	0,84	494	0,87	708	0,77	455	0,84	23
(2 953)	6,99	3 263	6,62	3 676	6,54	3 519	6,19	5 169	5,64	3 487	6,45	24
(365)	(0,86)	456	0,92	(527)	0,94	(569)	1,00	711	0,78	497	0,92	25
(18)	0,04	21	0,04	24	0,04	25	0,04	36	0,04	23	0,04	26
-	-	-	-	-	-	-	-	-	-	-	-	27
/	/	/	/	/	/	/	(1,77)	1 035	1,13	/	/	28
/	/	/	/	/	/	/	(1,21)	848	0,92	/	/	29
/	/	/	/	/	/	/	(0,03)	10	0,01	/	/	30
/	/	/	/	/	/	/	-	-	-	/	/	31
/	/	/	/	/	/	/	(0,39)	32	0,03	(78)	(0,14)	32
-	-	/	/	/	/	/	-	-	-	/	/	33
/	/	/	/	/	/	/	(0,15)	146	0,16	/	/	34
/	/	2 044	4,15	(2 007)	3,57	2 362	4,15	5 462	5,96	2 285	4,23	35
(1 241)	(2,94)	1 788	3,63	(1 779)	3,17	2 044	3,60	2 419	2,64	1 852	3,43	36
(1 117)	(2,64)	1 639	3,33	(1 616)	(2,88)	1 870	3,29	2 181	2,38	1 692	3,13	37
(123)	0,29	149	0,30	163	0,29	174	0,31	238	0,26	159	0,30	38
-	-	-	-	-	-	-	-	-	-	-	-	39
/	/	/	/	/	/	(314)	0,55	3 023	3,30	(424)	(0,78)	40
/	/	/	/	/	/	(216)	0,38	2 780	3,03	(369)	(0,68)	41
/	/	/	/	/	/	/	(0,17)	243	0,27	(55)	(0,10)	42
/	/	/	/	/	/	/	(0,01)	19	0,02	/	/	43
/	/	(130)	(0,26)	(129)	(0,23)	117	0,21	105	0,11	127	0,23	44
/	/	(108)	(0,22)	/	/	/	(0,39)	201	0,22	(123)	(0,23)	45
/	/	/	/	/	/	/	(0,11)	34	0,04	/	/	46
/	(0,04)	23	0,05	24	0,04	24	0,04	23	0,02	23	0,04	47
/	/	(290)	(0,59)	/	/	(290)	0,51	415	0,45	(320)	0,59	48
(9 392)	(22,22)	10 620	21,55	11 526	20,51	12 416	21,84	19 190	20,93	11 513	21,31	49
(8 059)	19,07	9 611	19,50	10 634	18,92	10 808	19,02	14 877	16,23	10 257	18,98	50
(16 733)	39,59	20 197	40,98	22 770	40,52	(24 835)	43,69	43 338	47,28	22 611	41,85	51
(9 023)	21,35	10 615	21,54	11 793	20,99	12 037	21,18	16 753	18,28	11 367	21,04	52
(41 726)	98,72	47 423	96,22	54 138	96,34	(55 039)	96,83	89 605	97,75	52 081	96,40	53
27,81		32,03		37,06		37,00		53,98		34,99		54
<b>27,46</b>		<b>30,83</b>		<b>35,67</b>		<b>35,80</b>		<b>52,79</b>		<b>33,73</b>		55

stete Arbeitszeit (Bruttoverdienst abzüglich Sonderzahlungen, vermögenswirksame Leistungen, Vergütung für nicht gearbeitete Tage, n, Aktienoptionsprogramme, Belegschaftsaktien, Belegschaftseinrichtungen.- 5) Naturalleistungen, Firmenwagen, Personalrabatte, Job-Tickets alleistungen zu sichern.- 7) Arbeitgeberbeiträge zur Winterbeschäftigungs-Umlage nach Winterbeschäftigungs-Verordnung.- 8) Sozialleistungen im U2-Verfahren nach Aufwendungsausgleichsgesetz.- 10) Anwerbungskosten, vom Arbeitgeber gestellte Berufskleidung.- 11) sten" der Internationalen Arbeitsorganisation (ILO).- 13) Gesetzliche Arbeitgeberbeiträge zur Sozialversicherung, Entgeltfortzahlung, ume oder Beschäftigtenzahl.- 14) Arbeitskosten insgesamt abzüglich Entgelt für die geleistete Arbeitszeit.- 15) Gesetzliche Arbeitgeberbeiträge 1, Steuern auf die Lohnsumme oder Beschäftigtenzahl.-

**Arbeitskosten je Vollzeiteinheit 2020 nach Kostenarten, Wirtschaftszweigen und Unternehmensgrößenklassen**

Früheres Bundesgebiet und Berlin

14 Herstellung von Bekleidung

Lfd. Nr.	Schlüssel 1)	Kostenart	10 und mehr	
			EUR	%
1		<b>Bruttoarbeitskosten insgesamt</b> .....	<b>55 425</b>	<b>100,00</b>
2	D	Nettoarbeitskosten (Bruttoarbeitskosten abzüglich Lohnsubventionen) .....	55 391	99,94
3	D.5	Lohnsubventionen (dem Arbeitgeber erstattete Lohn- und Gehaltszahlungen) .....	/	/
4	D.1	Arbeitnehmerentgelt .....	55 137	99,48
5	D.11	Bruttoverdienste .....	43 899	79,20
6	D.111	Bruttoverdienste (ohne Auszubildende) .....	43 423	78,35
7	D.11111	Entgelt für die geleistete Arbeitszeit 2) .....	31 886	57,53
8	D.11112	Sonderzahlungen insgesamt 3) .....	(4 717)	8,51
9		dar.: von persönlichen Leistungen und vom Unternehmenserfolg abhängig .....	(1 553)	(2,80)
10	D.1112	Leistungen zur Vermögensbildung der Arbeitnehmer .....	96	0,17
11	D.1113	Vergütung für nicht gearbeitete Tage .....	5 744	10,36
12		Urlaubsvergütung .....	4 322	7,80
13		Vergütung gesetzlicher Feiertage .....	1 296	2,34
14		Vergütung sonstiger betrieblicher oder tariflicher arbeitsfreier Tage .....	(126)	(0,23)
15	D.1114	Sachleistungen 4) .....	980	1,77
16		dar.: unbare individuelle Leistungen 5) .....	831	1,50
17	D.112	Bruttoverdienste der Auszubildenden .....	(476)	(0,86)
18	D.12	Sozialbeiträge der Arbeitgeber .....	11 238	20,28
19	D.121	Tatsächliche Sozialbeiträge der Arbeitgeber (ohne Auszubildende) 6) .....	8 624	15,56
20	D.1211	Gesetzliche Arbeitgeberbeiträge zur Sozialversicherung .....	8 156	14,72
21		Rentenversicherungsbeiträge .....	3 876	6,99
22		dar.: Aufstockungsbeiträge zur Rentenversicherung im Rahmen der Altersteilzeit .....	33	(0,06)
23		Arbeitslosenversicherungsbeiträge .....	459	0,83
24		Kranken- und Pflegeversicherungsbeiträge .....	3 457	6,24
25		Beiträge zur gesetzlichen Unfallversicherung .....	331	0,60
26		Umlage für das Insolvenzgeld .....	/	/
27		Sonstige gesetzliche Aufwendungen 7) .....	-	-
28	D.1212	Aufwendungen für die betriebliche Altersversorgung ohne Entgeltumwandlung .....	/	/
29		Aufwendungen für betriebliche Ruhegeldzusagen .....	/	/
30		Zuwendungen an Pensionskassen .....	/	/
31		Zuwendungen an Unterstützungskassen .....	/	/
32		Beiträge zur Direktversicherung .....	/	/
33		Beiträge an Pensionsfonds .....	/	/
34		Beiträge an den Pensions-Sicherungs-Verein VVaG .....	(32)	(0,06)
35	D.122	Unterstellte Sozialbeiträge der Arbeitgeber (ohne Auszubildende) 8) .....	2 497	4,51
36	D.1221	Entgeltfortzahlung .....	1 666	3,01
37		Entgeltfortzahlung im Krankheitsfall .....	1 500	2,71
38		Arbeitgeberzuschüsse zum Mutterschaftsgeld 9) .....	167	0,30
39	D.1222	Unterstellte Sozialbeiträge zur Alters- und Gesundheitsvorsorge von Beamten .....	-	-
40	D.1223	Zahlungen an aus dem Unternehmen ausscheidende Arbeitnehmer .....	/	/
41		Entlassungsentschädigungen .....	/	/
42		Aufstockungsbeträge zum Bruttoverdienst im Rahmen der Altersteilzeit .....	(62)	(0,11)
43	D.1224	Sonstige freiwillige Sozialleistungen der Arbeitgeber .....	(18)	(0,03)
44	D.123	Sozialbeiträge der Arbeitgeber für Auszubildende .....	(117)	(0,21)
45	D.2	Kosten für die berufliche Aus- und Weiterbildung .....	(179)	(0,32)
46	D.3	Sonstige Aufwendungen 10) .....	(72)	(0,13)
47	D.4	Steuern auf die Lohnsumme oder Beschäftigtenzahl 11) .....	37	0,07
		<b>Nachrichtlich:</b>		
48		Aufwendungen der Arbeitnehmer für betriebliche Altersversorgung .....	379	0,68
49		Lohnnebenkosten 12) .....	11 526	20,80
50		dar.: gesetzliche Lohnnebenkosten 13) .....	9 976	18,00
51		Personalnebenkosten insgesamt 14) .....	23 539	42,47
52		dar.: gesetzliche Personalnebenkosten 15) .....	11 155	20,13
53		Bruttoarbeitskosten je Vollzeiteinheit einschließlich Auszubildende .....	53 352	96,26
54		Bruttoarbeitskosten je geleistete Stunde der Beschäftigten (ohne Auszubildende) .....	35,88	
55		<b>Nettoarbeitskosten je geleistete Stunde der Beschäftigten (einschl. Auszubildende) .....</b>	<b>34,55</b>	

1) Harmonisierter Schlüssel der statistischen Ämter der Europäischen Union nach Verordnung (EG) 1737/2005.- 2) Laufend gezahltes Entgelt für die geleisteten Sachleistungen.- 3) Zahlungen, die im Allgemeinen nicht laufend mit jeder Lohn- und Gehaltszahlung geleistet werden.- 4) Unbare individuelle Leistungen und Zinsersparnisse.- 6) Zahlungen der Arbeitgeber an Versicherungsträger oder Bildung von Rückstellungen, um ihren Arbeitnehmern Anspruch auf Sozialleistungen der Arbeitgeber direkt an ihre Arbeitnehmer, d. h. ohne Zwischenschaltung eines Versicherungsträgers und ohne Rückstellungen zu bilden.- 9) Beiträge zur Ausgleichsabgabe nach Schwerbehindertengesetz (Teil 2 SGB IX).- 12) Arbeitskosten insg. abzüglich Bruttoverdienste (D.11). Entspricht den "indirekten Kosten".

Arbeitskosten je Vollzeiteinheit in Unternehmen mit ... Arbeitnehmern												Lfd. Nr.
davon mit ... bis ... Arbeitnehmern										50 und mehr		
10 - 49		50 - 249		250 - 499		500 - 999		1000 und mehr				
EUR	%	EUR	%	EUR	%	EUR	%	EUR	%	EUR	%	
/	100,00	.	.	66 566	100,00	.	.	59 558	100,00	57 081	100,00	1
/	99,67	.	.	66 551	99,98	.	.	59 556	100,00	57 062	99,97	2
/	/	.	.	/	/	.	.	2	0,00	(20)	(0,03)	3
/	99,87	.	.	66 316	99,63	.	.	59 013	99,09	56 763	99,44	4
/	80,51	.	.	(53 076)	79,73	.	.	47 273	79,37	45 136	79,07	5
/	79,75	.	.	(52 483)	78,84	.	.	46 881	78,72	44 640	78,20	6
/	62,69	.	.	38 048	57,16	.	.	32 977	55,37	32 542	57,01	7
/	/	.	.	/	(9,65)	.	.	5 928	9,95	4 993	8,75	8
/	/	.	.	/	/	.	.	2 569	4,31	(1 617)	(2,83)	9
/	/	.	.	(125)	0,19	.	.	79	0,13	103	0,18	10
/	9,79	.	.	(6 749)	10,14	.	.	6 381	10,71	5 949	10,42	11
/	7,39	.	.	(5 204)	7,82	.	.	4 685	7,87	4 475	7,84	12
/	2,37	.	.	(1 523)	2,29	.	.	1 390	2,33	1 333	2,33	13
/	/	.	.	/	/	.	.	305	0,51	(141)	(0,25)	14
/	/	.	.	1 136	1,71	.	.	1 516	2,55	1 053	1,85	15
/	/	.	.	(872)	1,31	.	.	1 191	2,00	884	1,55	16
/	/	.	.	(593)	/	.	.	392	0,66	496	0,87	17
/	(19,36)	.	.	13 241	19,89	.	.	11 740	19,71	11 627	20,37	18
/	(16,01)	.	.	10 124	15,21	.	.	9 245	15,52	8 857	15,52	19
/	(14,92)	.	.	9 190	13,81	.	.	8 769	14,72	8 388	14,70	20
(3 045)	(7,08)	.	.	4 399	6,61	.	.	4 241	7,12	3 987	6,99	21
/	/	.	.	/	/	.	.	53	0,09	37	(0,06)	22
/	/	.	.	534	0,80	.	.	513	0,86	477	0,84	23
/	(6,37)	.	.	3 816	5,73	.	.	3 681	6,18	3 552	6,22	24
(211)	(0,49)	.	.	(413)	0,62	.	.	308	0,52	347	0,61	25
/	/	.	.	28	0,04	.	.	26	0,04	24	0,04	26
-	-	.	.	-	-	.	.	-	-	-	-	27
/	/	.	.	/	/	.	.	476	0,80	/	/	28
/	/	.	.	/	/	.	.	89	0,15	/	/	29
/	/	.	.	/	/	.	.	5	0,01	/	/	30
/	/	.	.	/	/	.	.	2	0,00	/	/	31
/	/	.	.	/	/	.	.	323	0,54	143	(0,25)	32
-	-	.	.	-	-	.	.	-	-	/	/	33
/	/	.	.	/	/	.	.	58	0,10	(37)	(0,06)	34
/	(3,18)	.	.	/	/	.	.	2 400	4,03	2 648	4,64	35
/	(3,05)	.	.	1 973	(2,96)	.	.	1 860	3,12	1 714	3,00	36
/	(2,78)	.	.	1 780	(2,67)	.	.	1 673	2,81	1 540	2,70	37
(115)	(0,27)	.	.	193	0,29	.	.	187	0,31	173	0,30	38
-	-	.	.	-	-	.	.	-	-	-	-	39
/	/	.	.	/	/	.	.	477	0,80	/	/	40
/	/	.	.	/	/	.	.	337	0,57	/	/	41
-	-	.	.	/	/	.	.	140	0,23	71	(0,12)	42
-	-	.	.	/	/	.	.	64	0,11	(21)	(0,04)	43
/	/	.	.	(135)	/	.	.	95	0,16	122	0,21	44
/	/	.	.	/	/	.	.	369	0,62	(198)	(0,35)	45
/	/	.	.	/	/	.	.	136	0,23	(81)	(0,14)	46
/	/	.	.	40	(0,06)	.	.	40	0,07	40	0,07	47
/	/	.	.	(551)	0,83	.	.	433	0,73	410	0,72	48
/	(19,49)	.	.	13 490	20,27	.	.	12 285	20,63	11 945	20,93	49
/	(18,19)	.	.	11 338	17,03	.	.	10 763	18,07	10 264	17,98	50
/	37,31	.	.	28 518	42,84	.	.	26 581	44,63	24 539	42,99	51
/	(20,39)	.	.	12 726	19,12	.	.	12 058	20,25	11 474	20,10	52
/	96,17	.	.	63 805	95,85	.	.	57 924	97,26	54 954	96,27	53
(28,89)		.	.	41,72		.	.	39,47		36,77		54
(27,75)		.	.	39,98		.	.	38,37		35,41		55

stete Arbeitszeit (Bruttoverdienst abzüglich Sonderzahlungen, vermögenswirksame Leistungen, Vergütung für nicht gearbeitete Tage, n, Aktienoptionsprogramme, Belegschaftsaktien, Belegschaftseinrichtungen.- 5) Naturleistungen, Firmenwagen, Personalrabatte, Job-Tickets alleistungen zu sichern.- 7) Arbeitgeberbeiträge zur Winterbeschäftigungs-Umlage nach Winterbeschäftigungs-Verordnung.- 8) Sozialleistungen im U2-Verfahren nach Aufwendungsausgleichsgesetz.- 10) Anwerbungskosten, vom Arbeitgeber gestellte Berufskleidung.- 11) sten" der Internationalen Arbeitsorganisation (ILO).- 13) Gesetzliche Arbeitgeberbeiträge zur Sozialversicherung, Entgeltfortzahlung, ume oder Beschäftigtenzahl.- 14) Arbeitskosten insgesamt abzüglich Entgelt für die geleistete Arbeitszeit.- 15) Gesetzliche Arbeitgeberbeiträge a, Steuern auf die Lohnsumme oder Beschäftigtenzahl.-

**Arbeitskosten je Vollzeiteinheit 2020 nach Kostenarten, Wirtschaftszweigen und Unternehmensgrößenklassen**

Früheres Bundesgebiet und Berlin

15 Herstellung von Leder, Lederwaren und Schuhen

Lfd. Nr.	Schlüssel 1)	Kostenart	10 und mehr	
			EUR	%
1		<b>Bruttoarbeitskosten insgesamt</b> .....	<b>45 504</b>	<b>100,00</b>
2	D	Nettoarbeitskosten (Bruttoarbeitskosten abzüglich Lohnsubventionen) .....	45 479	99,94
3	D.5	Lohnsubventionen (dem Arbeitgeber erstattete Lohn- und Gehaltszahlungen) .....	/	/
4	D.1	Arbeitnehmerentgelt .....	45 349	99,66
5	D.11	Bruttoverdienste .....	35 518	78,06
6	D.111	Bruttoverdienste (ohne Auszubildende) .....	35 160	77,27
7	D.11111	Entgelt für die geleistete Arbeitszeit 2) .....	26 182	57,54
8	D.11112	Sonderzahlungen insgesamt 3) .....	3 528	7,75
9		dar.: von persönlichen Leistungen und vom Unternehmenserfolg abhängig .....	(556)	(1,22)
10	D.1112	Leistungen zur Vermögensbildung der Arbeitnehmer .....	(123)	(0,27)
11	D.1113	Vergütung für nicht gearbeitete Tage .....	4 892	10,75
12		Urlaubsvergütung .....	3 407	7,49
13		Vergütung gesetzlicher Feiertage .....	1 047	2,30
14		Vergütung sonstiger betrieblicher oder tariflicher arbeitsfreier Tage .....	438	0,96
15	D.1114	Sachleistungen 4) .....	/	/
16		dar.: unbare individuelle Leistungen 5) .....	/	/
17	D.112	Bruttoverdienste der Auszubildenden .....	(358)	(0,79)
18	D.12	Sozialbeiträge der Arbeitgeber .....	9 830	21,60
19	D.121	Tatsächliche Sozialbeiträge der Arbeitgeber (ohne Auszubildende) 6) .....	7 884	17,33
20	D.1211	Gesetzliche Arbeitgeberbeiträge zur Sozialversicherung .....	7 464	16,40
21		Rentenversicherungsbeiträge .....	3 381	7,43
22		dar.: Aufstockungsbeiträge zur Rentenversicherung im Rahmen der Altersteilzeit .....	/	/
23		Arbeitslosenversicherungsbeiträge .....	394	0,87
24		Kranken- und Pflegeversicherungsbeiträge .....	3 186	7,00
25		Beiträge zur gesetzlichen Unfallversicherung .....	483	1,06
26		Umlage für das Insolvenzgeld .....	20	0,04
27		Sonstige gesetzliche Aufwendungen 7) .....	-	-
28	D.1212	Aufwendungen für die betriebliche Altersversorgung ohne Entgeltumwandlung .....	(420)	(0,92)
29		Aufwendungen für betriebliche Ruhegeldzusagen .....	/	/
30		Zuwendungen an Pensionskassen .....	/	/
31		Zuwendungen an Unterstützungskassen .....	/	/
32		Beiträge zur Direktversicherung .....	/	/
33		Beiträge an Pensionsfonds .....	1	0,00
34		Beiträge an den Pensions-Sicherungs-Verein VVaG .....	/	/
35	D.122	Unterstellte Sozialbeiträge der Arbeitgeber (ohne Auszubildende) 8) .....	1 855	4,08
36	D.1221	Entgeltfortzahlung .....	1 493	3,28
37		Entgeltfortzahlung im Krankheitsfall .....	1 351	2,97
38		Arbeitgeberzuschüsse zum Mutterschaftsgeld 9) .....	142	0,31
39	D.1222	Unterstellte Sozialbeiträge zur Alters- und Gesundheitsvorsorge von Beamten .....	-	-
40	D.1223	Zahlungen an aus dem Unternehmen ausscheidende Arbeitnehmer .....	/	/
41		Entlassungsentschädigungen .....	(292)	(0,64)
42		Aufstockungsbeträge zum Bruttoverdienst im Rahmen der Altersteilzeit .....	/	/
43	D.1224	Sonstige freiwillige Sozialleistungen der Arbeitgeber .....	/	/
44	D.123	Sozialbeiträge der Arbeitgeber für Auszubildende .....	(91)	(0,20)
45	D.2	Kosten für die berufliche Aus- und Weiterbildung .....	(84)	(0,18)
46	D.3	Sonstige Aufwendungen 10) .....	37	0,08
47	D.4	Steuern auf die Lohnsumme oder Beschäftigtenzahl 11) .....	34	0,08
48		Nachrichtlich: Aufwendungen der Arbeitnehmer für betriebliche Altersversorgung .....	(244)	(0,54)
49		Lohnnebenkosten 12) .....	9 986	21,94
50		dar.: gesetzliche Lohnnebenkosten 13) .....	9 082	19,96
51		Personalnebenkosten insgesamt 14) .....	19 322	42,46
52		dar.: gesetzliche Personalnebenkosten 15) .....	10 038	22,06
53		Bruttoarbeitskosten je Vollzeiteinheit einschließlich Auszubildende .....	44 083	96,88
54		Bruttoarbeitskosten je geleistete Stunde der Beschäftigten (ohne Auszubildende) .....	30,65	
55		<b>Nettoarbeitskosten je geleistete Stunde der Beschäftigten (einschl. Auszubildende) .....</b>	<b>29,66</b>	

1) Harmonisierter Schlüssel der statistischen Ämter der Europäischen Union nach Verordnung (EG) 1737/2005.- 2) Laufend gezahltes Entgelt für die geleisteten Sachleistungen.- 3) Zahlungen, die im Allgemeinen nicht laufend mit jeder Lohn- und Gehaltszahlung geleistet werden.- 4) Unbare individuelle Leistungen und Zinsersparnisse.- 6) Zahlungen der Arbeitgeber an Versicherungsträger oder Bildung von Rückstellungen, um ihren Arbeitnehmern Anspruch auf Sozialleistungen der Arbeitgeber direkt an ihre Arbeitnehmer, d. h. ohne Zwischenschaltung eines Versicherungsträgers und ohne Rückstellungen zu bilden.- 9) Beiträge zur Ausgleichsabgabe nach Schwerbehindertengesetz (Teil 2 SGB IX).- 12) Arbeitskosten insg. abzüglich Bruttoverdienste (D.11). Entspricht den "indirekten Kosten".



Arbeitskosten je Vollzeiteinheit in Unternehmen mit ... Arbeitnehmern												Lfd. Nr.
davon mit ... bis ... Arbeitnehmern										50 und mehr		
10 - 49		50 - 249		250 - 499		500 - 999		1000 und mehr				
EUR	%	EUR	%	EUR	%	EUR	%	EUR	%	EUR	%	
<b>36 401</b>	<b>100,00</b>	<b>46 575</b>	<b>100,00</b>	.	.	.	.	.	.	<b>48 537</b>	<b>100,00</b>	1
36 379	99,94	46 543	99,93	.	.	.	.	.	.	48 511	99,95	2
/	/	(31)	(0,07)	.	.	.	.	.	.	26	0,05	3
36 348	99,85	46 455	99,74	.	.	.	.	.	.	48 347	99,61	4
28 918	79,44	36 554	78,48	.	.	.	.	.	.	37 717	77,71	5
28 608	78,59	36 292	77,92	.	.	.	.	.	.	37 343	76,94	6
23 469	64,47	27 288	58,59	.	.	.	.	.	.	27 087	55,81	7
/	/	(3 646)	7,83	.	.	.	.	.	.	4 402	9,07	8
/	/	/	/	.	.	.	.	.	.	(720)	(1,48)	9
/	/	(145)	(0,31)	.	.	.	.	.	.	(129)	(0,26)	10
(3 812)	10,47	4 716	10,13	.	.	.	.	.	.	5 252	10,82	11
(2 897)	7,96	3 586	7,70	.	.	.	.	.	.	3 577	7,37	12
896	2,46	1 085	2,33	.	.	.	.	.	.	1 097	2,26	13
/	/	/	/	.	.	.	.	.	.	577	1,19	14
/	/	/	/	.	.	.	.	.	.	/	/	15
/	/	/	/	.	.	.	.	.	.	/	/	16
/	/	/	/	.	.	.	.	.	.	(375)	(0,77)	17
(7 430)	20,41	9 901	21,26	.	.	.	.	.	.	10 630	21,90	18
(6 366)	17,49	7 917	17,00	.	.	.	.	.	.	8 390	17,29	19
(6 077)	16,69	7 595	16,31	.	.	.	.	.	.	7 926	16,33	20
(2 783)	7,65	3 424	7,35	.	.	.	.	.	.	3 580	7,38	21
-	-	(1)	(0,00)	.	.	.	.	.	.	/	/	22
(314)	0,86	413	0,89	.	.	.	.	.	.	420	0,87	23
(2 649)	(7,28)	3 279	7,04	.	.	.	.	.	.	3 365	6,93	24
(314)	(0,86)	458	0,98	.	.	.	.	.	.	540	1,11	25
(16)	0,05	20	0,04	.	.	.	.	.	.	21	0,04	26
-	-	-	-	.	.	.	.	.	.	-	-	27
/	/	(321)	(0,69)	.	.	.	.	.	.	464	0,96	28
/	/	(109)	(0,23)	.	.	.	.	.	.	(163)	(0,34)	29
/	/	/	/	.	.	.	.	.	.	/	/	30
/	/	/	/	.	.	.	.	.	.	/	/	31
/	/	/	/	.	.	.	.	.	.	(133)	(0,27)	32
-	-	-	-	.	.	.	.	.	.	1	0,00	33
/	/	(8)	(0,02)	.	.	.	.	.	.	/	/	34
/	/	(1 917)	4,12	.	.	.	.	.	.	2 145	4,42	35
/	/	(1 713)	(3,68)	.	.	.	.	.	.	1 677	3,46	36
/	/	(1 568)	(3,37)	.	.	.	.	.	.	1 527	3,15	37
(118)	0,32	145	0,31	.	.	.	.	.	.	150	0,31	38
-	-	-	-	.	.	.	.	.	.	-	-	39
/	/	/	/	.	.	.	.	.	.	(425)	(0,88)	40
/	/	/	/	.	.	.	.	.	.	(375)	0,77	41
/	/	(2)	(0,00)	.	.	.	.	.	.	/	/	42
/	/	/	/	.	.	.	.	.	.	/	/	43
/	/	/	/	.	.	.	.	.	.	(95)	(0,20)	44
/	/	(55)	(0,12)	.	.	.	.	.	.	(103)	(0,21)	45
/	/	(27)	/	.	.	.	.	.	.	49	0,10	46
/	/	37	0,08	.	.	.	.	.	.	37	0,08	47
/	/	(247)	(0,53)	.	.	.	.	.	.	264	0,54	48
(7 483)	20,56	10 021	21,52	.	.	.	.	.	.	10 819	22,29	49
(7 120)	19,56	9 413	20,21	.	.	.	.	.	.	9 736	20,06	50
(12 932)	35,53	19 287	41,41	.	.	.	.	.	.	21 450	44,19	51
(7 940)	21,81	10 430	22,39	.	.	.	.	.	.	10 738	22,12	52
35 169	96,61	45 502	97,70	.	.	.	.	.	.	47 064	96,97	53
25,86		30,34		.	.	.	.	.	.	32,13		54
<b>24,86</b>		<b>29,64</b>		.	.	.	.	.	.	<b>31,16</b>		55

stete Arbeitszeit (Bruttoverdienst abzüglich Sonderzahlungen, vermögenswirksame Leistungen, Vergütung für nicht gearbeitete Tage, n, Aktienoptionsprogramme, Belegschaftsaktien, Belegschaftseinrichtungen.- 5) Naturleistungen, Firmenwagen, Personalrabatte, Job-Tickets alleistungen zu sichern.- 7) Arbeitgeberbeiträge zur Winterbeschäftigungs-Umlage nach Winterbeschäftigungs-Verordnung.- 8) Sozialleistungen im U2-Verfahren nach Aufwendungsausgleichsgesetz.- 10) Anwerbungskosten, vom Arbeitgeber gestellte Berufskleidung.- 11) sten" der Internationalen Arbeitsorganisation (ILO).- 13) Gesetzliche Arbeitgeberbeiträge zur Sozialversicherung, Entgeltfortzahlung, ume oder Beschäftigtenzahl.- 14) Arbeitskosten insgesamt abzüglich Entgelt für die geleistete Arbeitszeit.- 15) Gesetzliche Arbeitgeberbeiträge a, Steuern auf die Lohnsumme oder Beschäftigtenzahl.-

**Arbeitskosten je Vollzeiteinheit 2020 nach Kostenarten, Wirtschaftszweigen und Unternehmensgrößenklassen**

Früheres Bundesgebiet und Berlin

16 Herstellung von Holz-, Flecht-, Korb- und Korkwaren (ohne Möbel)

Lfd. Nr.	Schlüssel 1)	Kostenart	10 und mehr	
			EUR	%
1		<b>Bruttoarbeitskosten insgesamt</b> .....	<b>51 746</b>	<b>100,00</b>
2	D	Nettoarbeitskosten (Bruttoarbeitskosten abzüglich Lohnsubventionen) .....	51 697	99,90
3	D.5	Lohnsubventionen (dem Arbeitgeber erstattete Lohn- und Gehaltszahlungen) .....	/	/
4	D.1	Arbeitnehmerentgelt .....	51 516	99,55
5	D.11	Bruttoverdienste .....	40 644	78,54
6	D.111	Bruttoverdienste (ohne Auszubildende) .....	40 108	77,51
7	D.11111	Entgelt für die geleistete Arbeitszeit 2) .....	31 440	60,76
8	D.11112	Sonderzahlungen insgesamt 3) .....	2 920	5,64
9		dar.: von persönlichen Leistungen und vom Unternehmenserfolg abhängig .....	/	/
10	D.1112	Leistungen zur Vermögensbildung der Arbeitnehmer .....	(133)	(0,26)
11	D.1113	Vergütung für nicht gearbeitete Tage .....	5 224	10,10
12		Urlaubsvergütung .....	3 932	7,60
13		Vergütung gesetzlicher Feiertage .....	1 236	2,39
14		Vergütung sonstiger betrieblicher oder tariflicher arbeitsfreier Tage .....	(56)	(0,11)
15	D.1114	Sachleistungen 4) .....	(391)	(0,75)
16		dar.: unbare individuelle Leistungen 5) .....	(351)	(0,68)
17	D.112	Bruttoverdienste der Auszubildenden .....	(536)	(1,04)
18	D.12	Sozialbeiträge der Arbeitgeber .....	10 872	21,01
19	D.121	Tatsächliche Sozialbeiträge der Arbeitgeber (ohne Auszubildende) 6) .....	8 795	17,00
20	D.1211	Gesetzliche Arbeitgeberbeiträge zur Sozialversicherung .....	8 466	16,36
21		Rentenversicherungsbeiträge .....	3 666	7,09
22		dar.: Aufstockungsbeiträge zur Rentenversicherung im Rahmen der Altersteilzeit .....	/	/
23		Arbeitslosenversicherungsbeiträge .....	454	0,88
24		Kranken- und Pflegeversicherungsbeiträge .....	3 470	6,71
25		Beiträge zur gesetzlichen Unfallversicherung .....	849	1,64
26		Umlage für das Insolvenzgeld .....	(25)	(0,05)
27		Sonstige gesetzliche Aufwendungen 7) .....	/	/
28	D.1212	Aufwendungen für die betriebliche Altersversorgung ohne Entgeltumwandlung .....	(329)	(0,64)
29		Aufwendungen für betriebliche Ruhegeldzusagen .....	/	/
30		Zuwendungen an Pensionskassen .....	/	/
31		Zuwendungen an Unterstützungskassen .....	/	/
32		Beiträge zur Direktversicherung .....	/	/
33		Beiträge an Pensionsfonds .....	/	/
34		Beiträge an den Pensions-Sicherungs-Verein VVaG .....	/	/
35	D.122	Unterstellte Sozialbeiträge der Arbeitgeber (ohne Auszubildende) 8) .....	1 942	3,75
36	D.1221	Entgeltfortzahlung .....	1 852	3,58
37		Entgeltfortzahlung im Krankheitsfall .....	1 685	3,26
38		Arbeitgeberzuschüsse zum Mutterschaftsgeld 9) .....	167	0,32
39	D.1222	Unterstellte Sozialbeiträge zur Alters- und Gesundheitsvorsorge von Beamten .....	-	-
40	D.1223	Zahlungen an aus dem Unternehmen ausscheidende Arbeitnehmer .....	(84)	(0,16)
41		Entlassungsentschädigungen .....	/	/
42		Aufstockungsbeträge zum Bruttoverdienst im Rahmen der Altersteilzeit .....	11	0,02
43	D.1224	Sonstige freiwillige Sozialleistungen der Arbeitgeber .....	/	/
44	D.123	Sozialbeiträge der Arbeitgeber für Auszubildende .....	(135)	(0,26)
45	D.2	Kosten für die berufliche Aus- und Weiterbildung .....	(92)	(0,18)
46	D.3	Sonstige Aufwendungen 10) .....	(113)	(0,22)
47	D.4	Steuern auf die Lohnsumme oder Beschäftigtenzahl 11) .....	25	0,05
		<b>Nachrichtlich:</b>		
48		Aufwendungen der Arbeitnehmer für betriebliche Altersversorgung .....	(377)	(0,73)
49		Lohnnebenkosten 12) .....	11 103	21,46
50		dar.: gesetzliche Lohnnebenkosten 13) .....	10 478	20,25
51		Personalnebenkosten insgesamt 14) .....	20 306	39,24
52		dar.: gesetzliche Personalnebenkosten 15) .....	11 578	22,38
53		Bruttoarbeitskosten je Vollzeiteinheit einschließlich Auszubildende .....	49 556	95,77
54		Bruttoarbeitskosten je geleistete Stunde der Beschäftigten (ohne Auszubildende) .....	31,21	
55		<b>Nettoarbeitskosten je geleistete Stunde der Beschäftigten (einschl. Auszubildende) .....</b>	<b>29,88</b>	

1) Harmonisierter Schlüssel der statistischen Ämter der Europäischen Union nach Verordnung (EG) 1737/2005.- 2) Laufend gezahltes Entgelt für die geleisteten Sachleistungen.- 3) Zahlungen, die im Allgemeinen nicht laufend mit jeder Lohn- und Gehaltszahlung geleistet werden.- 4) Unbare individuelle Leistungen und Zinsersparnisse.- 6) Zahlungen der Arbeitgeber an Versicherungsträger oder Bildung von Rückstellungen, um ihren Arbeitnehmern Anspruch auf Sozialleistungen der Arbeitgeber direkt an ihre Arbeitnehmer, d. h. ohne Zwischenschaltung eines Versicherungsträgers und ohne Rückstellungen zu bilden.- 9) Beiträge zur Ausgleichsabgabe nach Schwerbehindertengesetz (Teil 2 SGB IX).- 12) Arbeitskosten insg. abzüglich Bruttoverdienste (D.11). Entspricht den "indirekten Kosten".

Arbeitskosten je Vollzeiteinheit in Unternehmen mit ... Arbeitnehmern												Lfd. Nr.
davon mit ... bis ... Arbeitnehmern										50 und mehr		
10 - 49		50 - 249		250 - 499		500 - 999		1000 und mehr				
EUR	%	EUR	%	EUR	%	EUR	%	EUR	%	EUR	%	
46 559	100,00	50 781	100,00	.	.	59 152	100,00	.	.	54 289	100,00	1
46 442	99,75	50 754	99,95	.	.	59 150	100,00	.	.	54 272	99,97	2
/	/	/	/	.	.	2	0,00	.	.	/	/	3
46 413	99,69	50 513	99,47	.	.	58 843	99,48	.	.	54 017	99,50	4
36 648	78,71	39 744	78,27	.	.	46 331	78,33	.	.	42 602	78,47	5
36 054	77,44	39 319	77,43	.	.	45 651	77,18	.	.	42 095	77,54	6
28 877	62,02	31 267	61,57	.	.	34 193	57,80	.	.	32 697	60,23	7
/	/	(2 458)	(4,84)	.	.	4 514	7,63	.	.	3 311	6,10	8
/	/	/	/	.	.	733	1,24	.	.	(615)	(1,13)	9
/	/	(111)	(0,22)	.	.	189	0,32	.	.	130	0,24	10
4 588	9,85	5 059	9,96	.	.	6 174	10,44	.	.	5 536	10,20	11
3 459	7,43	3 805	7,49	.	.	4 621	7,81	.	.	4 164	7,67	12
1 112	2,39	1 212	2,39	.	.	1 414	2,39	.	.	1 297	2,39	13
/	/	/	/	.	.	139	0,24	.	.	(75)	(0,14)	14
/	/	(423)	(0,83)	.	.	580	0,98	.	.	(422)	(0,78)	15
/	/	(400)	(0,79)	.	.	401	0,68	.	.	(367)	0,68	16
/	/	(425)	(0,84)	.	.	680	1,15	.	.	507	0,93	17
9 765	20,97	10 768	21,21	.	.	12 512	21,15	.	.	11 415	21,03	18
8 083	17,36	8 670	17,07	.	.	9 724	16,44	.	.	9 143	16,84	19
7 746	16,64	8 326	16,40	.	.	9 574	16,19	.	.	8 819	16,25	20
3 323	7,14	3 568	7,03	.	.	4 228	7,15	.	.	3 835	7,06	21
/	/	/	/	.	.	26	0,04	.	.	/	/	22
401	0,86	440	0,87	.	.	537	0,91	.	.	480	0,88	23
3 244	6,97	3 412	6,72	.	.	3 805	6,43	.	.	3 582	6,60	24
(749)	(1,61)	882	1,74	.	.	977	1,65	.	.	897	1,65	25
/	/	(24)	0,05	.	.	27	0,05	.	.	25	0,05	26
/	/	-	-	.	.	-	-	.	.	/	/	27
/	/	/	/	.	.	150	0,25	.	.	(324)	(0,60)	28
/	/	/	/	.	.	67	0,11	.	.	/	/	29
/	/	/	/	.	.	15	0,03	.	.	(30)	(0,06)	30
/	/	/	/	.	.	3	0,01	.	.	/	/	31
/	/	/	/	.	.	53	(0,09)	.	.	(75)	(0,14)	32
/	/	/	/	.	.	0	0,00	.	.	/	/	33
/	/	/	/	.	.	12	0,02	.	.	(15)	(0,03)	34
1 529	3,28	1 993	3,92	.	.	2 615	4,42	.	.	2 145	3,95	35
1 499	3,22	1 903	3,75	.	.	2 393	4,04	.	.	2 024	3,73	36
(1 344)	2,89	1 742	3,43	.	.	2 205	3,73	.	.	1 853	3,41	37
156	0,33	161	0,32	.	.	188	0,32	.	.	172	0,32	38
-	-	-	-	.	.	-	-	.	.	-	-	39
/	/	/	/	.	.	222	0,38	.	.	(113)	(0,21)	40
/	/	/	/	.	.	168	0,28	.	.	(97)	(0,18)	41
/	/	/	/	.	.	54	0,09	.	.	16	0,03	42
/	/	/	/	.	.	-	-	.	.	/	/	43
/	/	(106)	(0,21)	.	.	173	0,29	.	.	126	0,23	44
/	/	(94)	(0,18)	.	.	148	0,25	.	.	110	0,20	45
/	/	/	/	.	.	(131)	(0,22)	.	.	(133)	(0,24)	46
(16)	(0,03)	29	0,06	.	.	29	0,05	.	.	29	0,05	47
/	/	/	/	.	.	374	0,63	.	.	/	/	48
9 911	21,29	11 037	21,73	.	.	12 821	21,67	.	.	11 687	21,53	49
9 414	20,22	10 364	20,41	.	.	12 169	20,57	.	.	10 999	20,26	50
17 683	37,98	19 514	38,43	.	.	24 959	42,20	.	.	21 592	39,77	51
10 373	22,28	11 470	22,59	.	.	13 410	22,67	.	.	12 169	22,42	52
44 122	94,77	49 069	96,63	.	.	56 475	95,47	.	.	52 261	96,26	53
27,91	30,41	30,41	30,41	.	.	36,31	36,31	.	.	32,84	32,84	54
26,43	29,37	29,37	29,37	.	.	34,68	34,68	.	.	31,61	31,61	55

stete Arbeitszeit (Bruttoverdienst abzüglich Sonderzahlungen, vermögenswirksame Leistungen, Vergütung für nicht gearbeitete Tage, n, Aktienoptionsprogramme, Belegschaftsaktien, Belegschaftseinrichtungen.- 5) Naturalleistungen, Firmenwagen, Personalrabatte, Job-Tickets alleistungen zu sichern.- 7) Arbeitgeberbeiträge zur Winterbeschäftigungs-Umlage nach Winterbeschäftigungs-Verordnung.- 8) Sozialleistungen im U2-Verfahren nach Aufwendungsausgleichsgesetz.- 10) Anwerbungskosten, vom Arbeitgeber gestellte Berufskleidung.- 11) sten" der Internationalen Arbeitsorganisation (ILO).- 13) Gesetzliche Arbeitgeberbeiträge zur Sozialversicherung, Entgeltfortzahlung, ume oder Beschäftigtenzahl.- 14) Arbeitskosten insgesamt abzüglich Entgelt für die geleistete Arbeitszeit.- 15) Gesetzliche Arbeitgeberbeiträge r, Steuern auf die Lohnsumme oder Beschäftigtenzahl.-

# Arbeitskosten je Vollzeiteinheit 2020 nach Kostenarten, Wirtschaftszweigen und Unternehmensgrößenklassen

Früheres Bundesgebiet und Berlin

17 Herstellung von Papier, Pappe und Waren daraus

Lfd. Nr.	Schlüssel 1)	Kostenart	10 und mehr	
			EUR	%
1		<b>Bruttoarbeitskosten insgesamt</b> .....	<b>62 643</b>	<b>100,00</b>
2	D	Nettoarbeitskosten (Bruttoarbeitskosten abzüglich Lohnsubventionen) .....	62 633	99,98
3	D.5	Lohnsubventionen (dem Arbeitgeber erstattete Lohn- und Gehaltszahlungen) .....	/	/
4	D.1	Arbeitnehmerentgelt .....	62 328	99,50
5	D.11	Bruttoverdienste .....	48 726	77,78
6	D.111	Bruttoverdienste (ohne Auszubildende) .....	48 044	76,70
7	D.11111	Entgelt für die geleistete Arbeitszeit 2) .....	35 845	57,22
8	D.11112	Sonderzahlungen insgesamt 3) .....	5 252	8,38
9		dar.: von persönlichen Leistungen und vom Unternehmenserfolg abhängig .....	(762)	(1,22)
10	D.1112	Leistungen zur Vermögensbildung der Arbeitnehmer .....	(114)	(0,18)
11	D.1113	Vergütung für nicht gearbeitete Tage .....	6 370	10,17
12		Urlaubsvergütung .....	4 841	7,73
13		Vergütung gesetzlicher Feiertage .....	1 403	2,24
14		Vergütung sonstiger betrieblicher oder tariflicher arbeitsfreier Tage .....	/	/
15	D.1114	Sachleistungen 4) .....	(464)	(0,74)
16		dar.: unbare individuelle Leistungen 5) .....	/	/
17	D.112	Bruttoverdienste der Auszubildenden .....	682	1,09
18	D.12	Sozialbeiträge der Arbeitgeber .....	13 601	21,71
19	D.121	Tatsächliche Sozialbeiträge der Arbeitgeber (ohne Auszubildende) 6) .....	10 576	16,88
20	D.1211	Gesetzliche Arbeitgeberbeiträge zur Sozialversicherung .....	9 281	14,82
21		Rentenversicherungsbeiträge .....	4 254	6,79
22		dar.: Aufstockungsbeiträge zur Rentenversicherung im Rahmen der Altersteilzeit .....	(63)	(0,10)
23		Arbeitslosenversicherungsbeiträge .....	530	0,85
24		Kranken- und Pflegeversicherungsbeiträge .....	3 803	6,07
25		Beiträge zur gesetzlichen Unfallversicherung .....	668	1,07
26		Umlage für das Insolvenzgeld .....	27	0,04
27		Sonstige gesetzliche Aufwendungen 7) .....	-	-
28	D.1212	Aufwendungen für die betriebliche Altersversorgung ohne Entgeltumwandlung .....	(1 294)	(2,07)
29		Aufwendungen für betriebliche Ruhegeldzusagen .....	(937)	(1,50)
30		Zuwendungen an Pensionskassen .....	/	/
31		Zuwendungen an Unterstützungskassen .....	/	/
32		Beiträge zur Direktversicherung .....	(114)	(0,18)
33		Beiträge an Pensionsfonds .....	/	/
34		Beiträge an den Pensions-Sicherungs-Verein VVaG .....	(77)	(0,12)
35	D.122	Unterstellte Sozialbeiträge der Arbeitgeber (ohne Auszubildende) 8) .....	2 855	4,56
36	D.1221	Entgeltfortzahlung .....	2 296	3,67
37		Entgeltfortzahlung im Krankheitsfall .....	2 114	3,38
38		Arbeitgeberzuschüsse zum Mutterschaftsgeld 9) .....	182	0,29
39	D.1222	Unterstellte Sozialbeiträge zur Alters- und Gesundheitsvorsorge von Beamten .....	-	-
40	D.1223	Zahlungen an aus dem Unternehmen ausscheidende Arbeitnehmer .....	(542)	(0,87)
41		Entlassungsentschädigungen .....	(360)	(0,58)
42		Aufstockungsbeträge zum Bruttoverdienst im Rahmen der Altersteilzeit .....	(182)	(0,29)
43	D.1224	Sonstige freiwillige Sozialleistungen der Arbeitgeber .....	/	/
44	D.123	Sozialbeiträge der Arbeitgeber für Auszubildende .....	171	0,27
45	D.2	Kosten für die berufliche Aus- und Weiterbildung .....	(158)	(0,25)
46	D.3	Sonstige Aufwendungen 10) .....	(142)	(0,23)
47	D.4	Steuern auf die Lohnsumme oder Beschäftigtenzahl 11) .....	15	0,02
48		<b>Nachrichtlich:</b> Aufwendungen der Arbeitnehmer für betriebliche Altersversorgung .....	(376)	0,60
49		Lohnnebenkosten 12) .....	13 916	22,22
50		dar.: gesetzliche Lohnnebenkosten 13) .....	11 763	18,78
51		Personalnebenkosten insgesamt 14) .....	26 798	42,78
52		dar.: gesetzliche Personalnebenkosten 15) .....	12 995	20,74
53		Bruttoarbeitskosten je Vollzeiteinheit einschließlich Auszubildende .....	60 119	95,97
54		Bruttoarbeitskosten je geleistete Stunde der Beschäftigten (ohne Auszubildende) .....	39,45	
55		<b>Nettoarbeitskosten je geleistete Stunde der Beschäftigten (einschl. Auszubildende) .....</b>	<b>37,86</b>	

1) Harmonisierter Schlüssel der statistischen Ämter der Europäischen Union nach Verordnung (EG) 1737/2005.- 2) Laufend gezahltes Entgelt für die geleisteten Sachleistungen.- 3) Zahlungen, die im Allgemeinen nicht laufend mit jeder Lohn- und Gehaltszahlung geleistet werden.- 4) Unbare individuelle Leistungen und Zinsersparnisse.- 6) Zahlungen der Arbeitgeber an Versicherungsträger oder Bildung von Rückstellungen, um ihren Arbeitnehmern Anspruch auf Sozialleistungen der Arbeitgeber direkt an ihre Arbeitnehmer, d. h. ohne Zwischenschaltung eines Versicherungsträgers und ohne Rückstellungen zu bilden.- 9) Beiträge zur Ausgleichsabgabe nach Schwerbehindertengesetz (Teil 2 SGB IX).- 12) Arbeitskosten insg. abzüglich Bruttoverdienste (D.11). Entspricht den indirekten Kosten unterstellte Sozialbeiträge zur Alters- und Gesundheitsvorsorge von Beamten, Sozialbeiträge der Arbeitgeber für Auszubildende, Steuern auf die Lohnsumme zur Sozialversicherung, Vergütung gesetzlicher Feiertage, Entgeltfortzahlung, unterstellte Sozialbeiträge zur Alters- und Gesundheitsvorsorge von Beamten

Arbeitskosten je Vollzeiteinheit in Unternehmen mit ... Arbeitnehmern												Lfd. Nr.	
davon mit ... bis ... Arbeitnehmern										50 und mehr			
10 - 49		50 - 249		250 - 499		500 - 999		1000 und mehr					
EUR	%	EUR	%	EUR	%	EUR	%	EUR	%	EUR	%		
48 129	100,00	56 470	100,00	63 265	100,00	66 584	100,00	75 427	100,00	63 586	100,00	1	
48 119	99,98	56 458	99,98	63 261	99,99	66 578	99,99	75 411	99,98	63 576	99,99	2	
/	/	/	/	/	/	/	/	16	0,02	/	/	3	
48 036	99,81	56 176	99,48	62 887	99,40	66 178	99,39	75 174	99,66	63 256	99,48	4	
38 057	79,07	44 344	78,53	49 306	77,94	52 407	78,71	56 704	75,18	49 420	77,72	5	
37 772	78,48	43 807	77,58	48 506	76,67	51 532	77,39	55 947	74,17	48 712	76,61	6	
29 642	61,59	33 372	59,10	36 490	57,68	38 077	57,19	39 833	52,81	36 248	57,01	7	
/	/	(3 920)	(6,94)	(4 944)	(7,81)	6 231	9,36	8 310	11,02	5 440	8,56	8	
/	/	/	/	/	/	/	/	2 086	2,77	(775)	(1,22)	9	
/	/	(131)	(0,23)	/	/	/	/	70	0,09	(110)	(0,17)	10	
5 052	10,50	5 990	10,61	6 284	9,93	6 792	10,20	7 247	9,61	6 456	10,15	11	
3 849	8,00	4 527	8,02	4 686	7,41	5 227	7,85	5 588	7,41	4 906	7,71	12	
1 130	2,35	1 308	2,32	1 424	2,25	1 504	2,26	1 553	2,06	1 420	2,23	13	
/	/	/	/	/	/	/	/	106	0,14	/	/	14	
/	/	(394)	(0,70)	/	/	/	/	487	0,65	/	/	15	
/	/	(356)	(0,63)	/	/	/	/	326	0,43	/	/	16	
/	/	(537)	(0,95)	(800)	(1,26)	(875)	(1,31)	757	1,00	708	1,11	17	
(9 979)	20,73	11 832	20,95	13 581	21,47	13 771	20,68	18 470	24,49	13 836	21,76	18	
(8 219)	(17,08)	9 075	16,07	(10 604)	16,76	10 546	15,84	14 602	19,36	10 729	16,87	19	
7 439	15,46	8 595	15,22	9 288	14,68	9 961	14,96	10 572	14,02	9 401	14,78	20	
3 364	6,99	3 921	6,94	4 201	6,64	4 567	6,86	4 964	6,58	4 311	6,78	21	
/	/	/	/	/	/	/	/	111	0,15	(67)	(0,11)	22	
397	0,82	490	0,87	533	0,84	568	0,85	616	0,82	539	0,85	23	
3 253	6,76	3 574	6,33	3 796	6,00	4 005	6,02	4 250	5,64	3 839	6,04	24	
(405)	(0,84)	(585)	1,04	(729)	(1,15)	(792)	1,19	711	0,94	685	1,08	25	
20	0,04	25	0,04	27	0,04	29	0,04	31	0,04	27	0,04	26	
-	-	-	-	-	-	-	-	-	-	-	-	27	
/	/	/	/	/	/	/	/	4 030	5,34	(1 328)	(2,09)	28	
/	/	/	/	/	/	/	/	3 394	4,50	(964)	(1,52)	29	
/	/	/	/	/	/	/	/	168	0,22	/	/	30	
/	/	/	/	/	/	/	/	71	0,09	/	/	31	
/	/	/	/	/	/	/	/	134	0,18	(112)	(0,18)	32	
-	-	/	/	/	/	/	/	-	-	/	/	33	
/	/	/	/	/	/	/	/	263	0,35	(80)	(0,13)	34	
/	(3,50)	2 621	4,64	(2 775)	(4,39)	3 009	4,52	3 681	4,88	2 931	4,61	35	
(1 523)	(3,16)	2 258	4,00	(2 204)	(3,48)	2 392	3,59	2 652	3,52	2 346	3,69	36	
/	/	2 085	3,69	(2 029)	(3,21)	2 193	3,29	2 451	3,25	2 162	3,40	37	
141	0,29	174	0,31	175	0,28	199	0,30	201	0,27	184	0,29	38	
-	-	-	-	-	-	-	-	-	-	-	-	39	
/	/	/	/	/	/	/	/	999	1,32	(567)	(0,89)	40	
/	/	/	/	/	/	/	(329)	(0,49)	647	0,86	(374)	(0,59)	41
/	/	/	/	/	/	/	/	351	0,47	(193)	(0,30)	42	
/	/	/	/	/	/	/	/	30	0,04	/	/	43	
/	/	(136)	(0,24)	/	(0,32)	(216)	(0,32)	187	0,25	177	0,28	44	
/	/	/	/	/	(0,34)	/	/	114	0,15	(165)	(0,26)	45	
/	/	/	/	/	/	/	/	124	0,16	(149)	(0,23)	46	
/	/	15	0,03	15	0,02	15	0,02	15	0,02	15	0,02	47	
/	/	(287)	(0,51)	/	/	(523)	(0,79)	413	0,55	(378)	(0,59)	48	
(10 073)	20,93	12 126	21,47	13 959	22,06	14 177	21,29	18 723	24,82	14 166	22,28	49	
9 046	18,80	11 004	19,49	11 708	18,51	12 584	18,90	13 426	17,80	11 939	18,78	50	
18 487	38,41	23 097	40,90	26 775	42,32	28 507	42,81	35 594	47,19	27 338	42,99	51	
10 099	20,98	12 176	21,56	12 931	20,44	13 872	20,83	14 792	19,61	13 183	20,73	52	
46 956	97,56	54 386	96,31	60 539	95,69	63 485	95,35	72 255	95,80	60 959	95,87	53	
30,28		36,34		39,71		41,22		46,57		40,05		54	
<b>29,54</b>		<b>35,00</b>		<b>38,01</b>		<b>39,32</b>		<b>44,60</b>		<b>38,40</b>		55	

stete Arbeitszeit (Bruttoverdienst abzüglich Sonderzahlungen, vermögenswirksame Leistungen, Vergütung für nicht gearbeitete Tage, n, Aktienoptionsprogramme, Belegschaftsaktien, Belegschaftseinrichtungen.- 5) Naturalleistungen, Firmenwagen, Personalrabatte, Job-Tickets alleistungen zu sichern.- 7) Arbeitgeberbeiträge zur Winterbeschäftigungs-Umlage nach Winterbeschäftigungs-Verordnung.- 8) Sozialleistungen im U2-Verfahren nach Aufwendungsausgleichsgesetz.- 10) Anwerbungskosten, vom Arbeitgeber gestellte Berufskleidung.- 11) sten" der Internationalen Arbeitsorganisation (ILO).- 13) Gesetzliche Arbeitgeberbeiträge zur Sozialversicherung, Entgeltfortzahlung, ume oder Beschäftigtenzahl.- 14) Arbeitskosten insgesamt abzüglich Entgelt für die geleistete Arbeitszeit.- 15) Gesetzliche Arbeitgeberbeiträge r, Steuern auf die Lohnsumme oder Beschäftigtenzahl.-

**Arbeitskosten je Vollzeiteinheit 2020 nach Kostenarten, Wirtschaftszweigen und Unternehmensgrößenklassen**

Früheres Bundesgebiet und Berlin

18 Herstellung von Druckerzeugnissen; Vervielfältigung von bespielten Ton-, Bild- und Datenträgern

Lfd. Nr.	Schlüssel 1)	Kostenart	10 und mehr	
			EUR	%
1		<b>Bruttoarbeitskosten insgesamt</b> .....	<b>50 408</b>	<b>100,00</b>
2	D	Nettoarbeitskosten (Bruttoarbeitskosten abzüglich Lohnsubventionen) .....	50 373	99,93
3	D.5	Lohnsubventionen (dem Arbeitgeber erstattete Lohn- und Gehaltszahlungen) .....	/	/
4	D.1	Arbeitnehmerentgelt .....	50 209	99,61
5	D.11	Bruttoverdienste .....	39 426	78,22
6	D.111	Bruttoverdienste (ohne Auszubildende) .....	38 965	77,30
7	D.11111	Entgelt für die geleistete Arbeitszeit 2) .....	30 530	60,57
8	D.11112	Sonderzahlungen insgesamt 3) .....	(2 670)	5,30
9		dar.: von persönlichen Leistungen und vom Unternehmenserfolg abhängig .....	(911)	(1,81)
10	D.1112	Leistungen zur Vermögensbildung der Arbeitnehmer .....	134	0,27
11	D.1113	Vergütung für nicht gearbeitete Tage .....	5 113	10,14
12		Urlaubsvergütung .....	3 880	7,70
13		Vergütung gesetzlicher Feiertage .....	1 164	2,31
14		Vergütung sonstiger betrieblicher oder tariflicher arbeitsfreier Tage .....	/	/
15	D.1114	Sachleistungen 4) .....	(518)	(1,03)
16		dar.: unbare individuelle Leistungen 5) .....	(458)	(0,91)
17	D.112	Bruttoverdienste der Auszubildenden .....	(461)	(0,91)
18	D.12	Sozialbeiträge der Arbeitgeber .....	10 783	21,39
19	D.121	Tatsächliche Sozialbeiträge der Arbeitgeber (ohne Auszubildende) 6) .....	8 505	16,87
20	D.1211	Gesetzliche Arbeitgeberbeiträge zur Sozialversicherung .....	7 925	15,72
21		Rentenversicherungsbeiträge .....	3 665	7,27
22		dar.: Aufstockungsbeiträge zur Rentenversicherung im Rahmen der Altersteilzeit .....	/	/
23		Arbeitslosenversicherungsbeiträge .....	425	0,84
24		Kranken- und Pflegeversicherungsbeiträge .....	3 399	6,74
25		Beiträge zur gesetzlichen Unfallversicherung .....	415	0,82
26		Umlage für das Insolvenzgeld .....	22	0,04
27		Sonstige gesetzliche Aufwendungen 7) .....	-	-
28	D.1212	Aufwendungen für die betriebliche Altersversorgung ohne Entgeltumwandlung .....	(580)	(1,15)
29		Aufwendungen für betriebliche Ruhegeldzusagen .....	/	/
30		Zuwendungen an Pensionskassen .....	/	/
31		Zuwendungen an Unterstützungskassen .....	/	/
32		Beiträge zur Direktversicherung .....	/	/
33		Beiträge an Pensionsfonds .....	/	/
34		Beiträge an den Pensions-Sicherungs-Verein VVaG .....	/	(0,10)
35	D.122	Unterstellte Sozialbeiträge der Arbeitgeber (ohne Auszubildende) 8) .....	2 166	4,30
36	D.1221	Entgeltfortzahlung .....	1 708	3,39
37		Entgeltfortzahlung im Krankheitsfall .....	1 555	3,08
38		Arbeitgeberzuschüsse zum Mutterschaftsgeld 9) .....	153	0,30
39	D.1222	Unterstellte Sozialbeiträge zur Alters- und Gesundheitsvorsorge von Beamten .....	-	-
40	D.1223	Zahlungen an aus dem Unternehmen ausscheidende Arbeitnehmer .....	/	/
41		Entlassungsentschädigungen .....	/	/
42		Aufstockungsbeträge zum Bruttoverdienst im Rahmen der Altersteilzeit .....	/	/
43	D.1224	Sonstige freiwillige Sozialleistungen der Arbeitgeber .....	/	/
44	D.123	Sozialbeiträge der Arbeitgeber für Auszubildende .....	(112)	(0,22)
45	D.2	Kosten für die berufliche Aus- und Weiterbildung .....	(107)	(0,21)
46	D.3	Sonstige Aufwendungen 10) .....	(69)	(0,14)
47	D.4	Steuern auf die Lohnsumme oder Beschäftigtenzahl 11) .....	22	0,04
		<b>Nachrichtlich:</b>		
48		Aufwendungen der Arbeitnehmer für betriebliche Altersversorgung .....	(363)	(0,72)
49		Lohnnebenkosten 12) .....	10 981	21,78
50		dar.: gesetzliche Lohnnebenkosten 13) .....	9 766	19,37
51		Personalnebenkosten insgesamt 14) .....	19 878	39,43
52		dar.: gesetzliche Personalnebenkosten 15) .....	10 818	21,46
53		Bruttoarbeitskosten je Vollzeiteinheit einschließlich Auszubildende .....	48 525	96,26
54		Bruttoarbeitskosten je geleistete Stunde der Beschäftigten (ohne Auszubildende) .....	32,48	
55		<b>Nettoarbeitskosten je geleistete Stunde der Beschäftigten (einschl. Auszubildende) .....</b>	<b>31,22</b>	

1) Harmonisierter Schlüssel der statistischen Ämter der Europäischen Union nach Verordnung (EG) 1737/2005.- 2) Laufend gezahltes Entgelt für die geleisteten Sachleistungen.- 3) Zahlungen, die im Allgemeinen nicht laufend mit jeder Lohn- und Gehaltszahlung geleistet werden.- 4) Unbare individuelle Leistungen und Zinsersparnisse.- 6) Zahlungen der Arbeitgeber an Versicherungsträger oder Bildung von Rückstellungen, um ihren Arbeitnehmern Anspruch auf Sozialleistungen der Arbeitgeber direkt an ihre Arbeitnehmer, d. h. ohne Zwischenschaltung eines Versicherungsträgers und ohne Rückstellungen zu bilden.- 9) Beiträge zur Ausgleichsabgabe nach Schwerbehindertengesetz (Teil 2 SGB IX).- 12) Arbeitskosten insg. abzüglich Bruttoverdienste (D.11). Entspricht den "indirekten Kosten".

Arbeitskosten je Vollzeiteinheit in Unternehmen mit ... Arbeitnehmern												Lfd. Nr.
davon mit ... bis ... Arbeitnehmern										50 und mehr		
10 - 49		50 - 249		250 - 499		500 - 999		1000 und mehr				
EUR	%	EUR	%	EUR	%	EUR	%	EUR	%	EUR	%	
46 495	100,00	48 209	100,00	.	.	50 393	100,00	.	.	52 540	100,00	1
46 446	99,90	48 173	99,93	.	.	50 386	99,99	.	.	52 513	99,95	2
/	/	/	/	.	.	/	/	.	.	/	/	3
46 419	99,84	48 046	99,66	.	.	50 208	99,63	.	.	52 275	99,50	4
36 820	79,19	37 636	78,07	.	.	(39 942)	79,26	.	.	40 847	77,74	5
36 422	78,34	37 160	77,08	.	.	(39 320)	78,03	.	.	40 351	76,80	6
29 221	62,85	29 766	61,74	.	.	29 699	58,93	.	.	31 243	59,47	7
/	/	(1 857)	(3,85)	.	.	/	/	.	.	3 201	6,09	8
/	/	/	/	.	.	/	/	.	.	(1 110)	(2,11)	9
(103)	(0,22)	(142)	(0,29)	.	.	/	/	.	.	152	0,29	10
4 800	10,32	4 968	10,31	.	.	(5 130)	10,18	.	.	5 284	10,06	11
3 668	7,89	3 769	7,82	.	.	(3 803)	7,55	.	.	3 996	7,60	12
1 104	2,37	1 135	2,36	.	.	(1 138)	2,26	.	.	1 197	2,28	13
/	/	/	/	.	.	/	/	.	.	/	/	14
/	/	(427)	(0,89)	.	.	/	/	.	.	471	0,90	15
/	/	(410)	(0,85)	.	.	/	/	.	.	(385)	(0,73)	16
/	/	(476)	(0,99)	.	.	(622)	(1,23)	.	.	496	0,94	17
9 599	20,64	10 410	21,59	.	.	10 266	20,37	.	.	11 428	21,75	18
8 004	17,21	8 178	16,96	.	.	7 854	15,58	.	.	8 778	16,71	19
7 544	16,23	7 729	16,03	.	.	7 780	15,44	.	.	8 132	15,48	20
3 482	7,49	3 545	7,35	.	.	3 553	7,05	.	.	3 765	7,17	21
/	/	/	/	.	.	/	/	.	.	/	/	22
392	0,84	412	0,85	.	.	(403)	0,80	.	.	442	0,84	23
3 291	7,08	3 312	6,87	.	.	3 262	6,47	.	.	3 457	6,58	24
359	0,77	439	0,91	.	.	539	1,07	.	.	445	0,85	25
20	0,04	21	0,04	.	.	(23)	(0,05)	.	.	23	0,04	26
-	-	-	-	.	.	-	-	.	.	-	-	27
/	/	/	/	.	.	/	/	.	.	(646)	(1,23)	28
/	/	/	/	.	.	/	/	.	.	(429)	(0,82)	29
/	/	/	/	.	.	/	(0,02)	.	.	/	/	30
/	/	/	/	.	.	-	-	.	.	/	/	31
/	/	/	/	.	.	/	/	.	.	(78)	(0,15)	32
/	/	/	/	.	.	-	-	.	.	/	/	33
/	/	/	/	.	.	/	/	.	.	/	/	34
/	(3,23)	(2 118)	4,39	.	.	(2 248)	4,46	.	.	2 529	4,81	35
(1 294)	(2,78)	1 644	3,41	.	.	(1 827)	(3,63)	.	.	1 933	3,68	36
(1 151)	(2,48)	1 493	3,10	.	.	(1 674)	(3,32)	.	.	1 775	3,38	37
143	0,31	151	0,31	.	.	152	0,30	.	.	159	0,30	38
-	-	-	-	.	.	-	-	.	.	-	-	39
/	/	/	/	.	.	/	/	.	.	/	/	40
/	/	/	/	.	.	/	/	.	.	/	/	41
/	/	/	/	.	.	/	/	.	.	/	/	42
/	/	/	/	.	.	/	/	.	.	/	/	43
/	/	(114)	(0,24)	.	.	(165)	0,33	.	.	121	0,23	44
/	/	/	/	.	.	/	(0,15)	.	.	(140)	(0,27)	45
/	/	/	/	.	.	(88)	(0,17)	.	.	(100)	(0,19)	46
(16)	(0,04)	25	0,05	.	.	22	0,04	.	.	25	0,05	47
/	/	(312)	(0,65)	.	.	/	/	.	.	(330)	0,63	48
9 675	20,81	10 574	21,93	.	.	10 451	20,74	.	.	11 693	22,26	49
8 949	19,25	9 512	19,73	.	.	9 794	19,44	.	.	10 212	19,44	50
17 273	37,15	18 444	38,26	.	.	(20 694)	41,07	.	.	21 297	40,53	51
9 958	21,42	10 533	21,85	.	.	10 767	21,37	.	.	11 287	21,48	52
44 807	96,37	46 403	96,25	.	.	48 303	95,85	.	.	50 547	96,21	53
29,18		31,43		.	.	(31,73)		.	.	34,35		54
<b>28,07</b>		<b>30,23</b>		.	.	<b>30,44</b>		.	.	<b>33,01</b>		55

stete Arbeitszeit (Bruttoverdienst abzüglich Sonderzahlungen, vermögenswirksame Leistungen, Vergütung für nicht gearbeitete Tage, n, Aktienoptionsprogramme, Belegschaftsaktien, Belegschaftseinrichtungen.- 5) Naturleistungen, Firmenwagen, Personalrabatte, Job-Tickets alleistungen zu sichern.- 7) Arbeitgeberbeiträge zur Winterbeschäftigungs-Umlage nach Winterbeschäftigungs-Verordnung.- 8) Sozialleistungen im U2-Verfahren nach Aufwendungsausgleichsgesetz.- 10) Anwerbungskosten, vom Arbeitgeber gestellte Berufskleidung.- 11) sten" der Internationalen Arbeitsorganisation (ILO).- 13) Gesetzliche Arbeitgeberbeiträge zur Sozialversicherung, Entgeltfortzahlung, ume oder Beschäftigtenzahl.- 14) Arbeitskosten insgesamt abzüglich Entgelt für die geleistete Arbeitszeit.- 15) Gesetzliche Arbeitgeberbeiträge r, Steuern auf die Lohnsumme oder Beschäftigtenzahl.-

# Arbeitskosten je Vollzeiteinheit 2020 nach Kostenarten, Wirtschaftszweigen und Unternehmensgrößenklassen

Früheres Bundesgebiet und Berlin

19 Kokerei und Mineralölverarbeitung

Lfd. Nr.	Schlüssel 1)	Kostenart	10 und mehr	
			EUR	%
1		<b>Bruttoarbeitskosten insgesamt</b> .....	<b>118 258</b>	<b>100,00</b>
2	D	Nettoarbeitskosten (Bruttoarbeitskosten abzüglich Lohnsubventionen) .....	118 227	99,97
3	D.5	Lohnsubventionen (dem Arbeitgeber erstattete Lohn- und Gehaltszahlungen) .....	/	/
4	D.1	Arbeitnehmerentgelt .....	117 785	99,60
5	D.11	Bruttoverdienste .....	81 707	69,09
6	D.111	Bruttoverdienste (ohne Auszubildende) .....	81 055	68,54
7	D.11111	Entgelt für die geleistete Arbeitszeit 2) .....	58 075	49,11
8	D.11112	Sonderzahlungen insgesamt 3) .....	11 145	9,42
9		dar.: von persönlichen Leistungen und vom Unternehmenserfolg abhängig .....	4 096	3,46
10	D.1112	Leistungen zur Vermögensbildung der Arbeitnehmer .....	/	/
11	D.1113	Vergütung für nicht gearbeitete Tage .....	10 723	9,07
12		Urlaubsvergütung .....	8 336	7,05
13		Vergütung gesetzlicher Feiertage .....	2 090	1,77
14		Vergütung sonstiger betrieblicher oder tariflicher arbeitsfreier Tage .....	297	0,25
15	D.1114	Sachleistungen 4) .....	967	0,82
16		dar.: unbare individuelle Leistungen 5) .....	750	0,63
17	D.112	Bruttoverdienste der Auszubildenden .....	652	0,55
18	D.12	Sozialbeiträge der Arbeitgeber .....	36 078	30,51
19	D.121	Tatsächliche Sozialbeiträge der Arbeitgeber (ohne Auszubildende) 6) .....	30 787	26,03
20	D.1211	Gesetzliche Arbeitgeberbeiträge zur Sozialversicherung .....	12 750	10,78
21		Rentenversicherungsbeiträge .....	6 551	5,54
22		dar.: Aufstockungsbeiträge zur Rentenversicherung im Rahmen der Altersteilzeit .....	152	0,13
23		Arbeitslosenversicherungsbeiträge .....	808	0,68
24		Kranken- und Pflegeversicherungsbeiträge .....	4 545	3,84
25		Beiträge zur gesetzlichen Unfallversicherung .....	804	0,68
26		Umlage für das Insolvenzgeld .....	41	0,03
27		Sonstige gesetzliche Aufwendungen 7) .....	-	-
28	D.1212	Aufwendungen für die betriebliche Altersversorgung ohne Entgeltumwandlung .....	18 037	15,25
29		Aufwendungen für betriebliche Ruhegeldzusagen .....	16 284	13,77
30		Zuwendungen an Pensionskassen .....	144	0,12
31		Zuwendungen an Unterstützungskassen .....	/	/
32		Beiträge zur Direktversicherung .....	/	/
33		Beiträge an Pensionsfonds .....	/	/
34		Beiträge an den Pensions-Sicherungs-Verein VVaG .....	1 097	0,93
35	D.122	Unterstellte Sozialbeiträge der Arbeitgeber (ohne Auszubildende) 8) .....	5 142	4,35
36	D.1221	Entgeltfortzahlung .....	2 848	2,41
37		Entgeltfortzahlung im Krankheitsfall .....	2 586	2,19
38		Arbeitgeberzuschüsse zum Mutterschaftsgeld 9) .....	262	0,22
39	D.1222	Unterstellte Sozialbeiträge zur Alters- und Gesundheitsvorsorge von Beamten .....	-	-
40	D.1223	Zahlungen an aus dem Unternehmen ausscheidende Arbeitnehmer .....	2 236	1,89
41		Entlassungsentschädigungen .....	1 576	1,33
42		Aufstockungsbeträge zum Bruttoverdienst im Rahmen der Altersteilzeit .....	660	0,56
43	D.1224	Sonstige freiwillige Sozialleistungen der Arbeitgeber .....	59	0,05
44	D.123	Sozialbeiträge der Arbeitgeber für Auszubildende .....	148	0,13
45	D.2	Kosten für die berufliche Aus- und Weiterbildung .....	315	0,27
46	D.3	Sonstige Aufwendungen 10) .....	128	0,11
47	D.4	Steuern auf die Lohnsumme oder Beschäftigtenzahl 11) .....	30	0,02
48		Nachrichtlich: Aufwendungen der Arbeitnehmer für betriebliche Altersversorgung .....	831	0,70
49		Lohnnebenkosten 12) .....	36 551	30,91
50		dar.: gesetzliche Lohnnebenkosten 13) .....	15 776	13,34
51		Personalnebenkosten insgesamt 14) .....	60 183	50,89
52		dar.: gesetzliche Personalnebenkosten 15) .....	17 718	14,98
53		Bruttoarbeitskosten je Vollzeiteinheit einschließlich Auszubildende .....	113 969	96,37
54		Bruttoarbeitskosten je geleistete Stunde der Beschäftigten (ohne Auszubildende) .....	73,24	
55		<b>Nettoarbeitskosten je geleistete Stunde der Beschäftigten (einschl. Auszubildende) .....</b>	<b>70,59</b>	

1) Harmonisierter Schlüssel der statistischen Ämter der Europäischen Union nach Verordnung (EG) 1737/2005.- 2) Laufend gezahltes Entgelt für die geleisteten Sachleistungen.- 3) Zahlungen, die im Allgemeinen nicht laufend mit jeder Lohn- und Gehaltszahlung geleistet werden.- 4) Unbare individuelle Leistungen und Zinsersparnisse.- 6) Zahlungen der Arbeitgeber an Versicherungsträger oder Bildung von Rückstellungen, um ihren Arbeitnehmern Anspruch auf Sozialleistungen der Arbeitgeber direkt an ihre Arbeitnehmer, d. h. ohne Zwischenschaltung eines Versicherungsträgers und ohne Rückstellungen zu bilden.- 9) Beiträge zur Ausgleichsabgabe nach Schwerbehindertengesetz (Teil 2 SGB IX).- 12) Arbeitskosten insg. abzüglich Bruttoverdienste (D.11). Entspricht den "indirekten Kosten".



Arbeitskosten je Vollzeiteinheit in Unternehmen mit ... Arbeitnehmern												Lfd. Nr.
davon mit ... bis ... Arbeitnehmern										50 und mehr		
10 - 49		50 - 249		250 - 499		500 - 999		1000 und mehr				
EUR	%	EUR	%	EUR	%	EUR	%	EUR	%	EUR	%	
.	.	.	.	95 031	100,00	.	.	138 852	100,00	.	.	1
.	.	.	.	95 031	100,00	.	.	138 815	99,97	.	.	2
.	.	.	.	-	-	-	-	37	0,03	.	.	3
.	.	.	.	94 534	99,48	.	.	138 481	99,73	.	.	4
.	.	.	.	76 580	80,58	.	.	89 501	64,46	.	.	5
.	.	.	.	75 837	79,80	.	.	88 822	63,97	.	.	6
.	.	.	.	54 317	57,16	.	.	63 207	45,52	.	.	7
.	.	.	.	10 476	11,02	.	.	12 907	9,30	.	.	8
.	.	.	.	2 373	2,50	.	.	5 744	4,14	.	.	9
.	.	.	.	/	/	.	.	87	0,06	.	.	10
.	.	.	.	10 280	10,82	.	.	11 490	8,28	.	.	11
.	.	.	.	8 064	8,49	.	.	8 965	6,46	.	.	12
.	.	.	.	1 998	2,10	.	.	2 232	1,61	.	.	13
.	.	.	.	(218)	(0,23)	.	.	294	0,21	.	.	14
.	.	.	.	/	/	.	.	1 131	0,81	.	.	15
.	.	.	.	/	/	.	.	849	0,61	.	.	16
.	.	.	.	742	0,78	.	.	679	0,49	.	.	17
.	.	.	.	17 954	18,89	.	.	48 980	35,27	.	.	18
.	.	.	.	14 671	15,44	.	.	42 098	30,32	.	.	19
.	.	.	.	11 944	12,57	.	.	13 438	9,68	.	.	20
.	.	.	.	6 137	6,46	.	.	7 045	5,07	.	.	21
.	.	.	.	43	0,05	.	.	222	0,16	.	.	22
.	.	.	.	783	0,82	.	.	854	0,62	.	.	23
.	.	.	.	4 305	4,53	.	.	4 627	3,33	.	.	24
.	.	.	.	/	/	.	.	868	0,63	.	.	25
.	.	.	.	38	0,04	.	.	43	0,03	.	.	26
.	.	.	.	-	-	.	.	-	-	.	.	27
.	.	.	.	/	/	.	.	28 660	20,64	.	.	28
.	.	.	.	1 073	1,13	.	.	26 625	19,17	.	.	29
.	.	.	.	10	0,01	.	.	156	0,11	.	.	30
.	.	.	.	/	/	.	.	-	-	.	.	31
.	.	.	.	/	/	.	.	56	0,04	.	.	32
.	.	.	.	/	/	.	.	2	0,00	.	.	33
.	.	.	.	86	0,09	.	.	1 820	1,31	.	.	34
.	.	.	.	3 121	3,28	.	.	6 724	4,84	.	.	35
.	.	.	.	2 737	2,88	.	.	3 085	2,22	.	.	36
.	.	.	.	2 507	2,64	.	.	2 801	2,02	.	.	37
.	.	.	.	230	0,24	.	.	284	0,20	.	.	38
.	.	.	.	-	-	.	.	-	-	.	.	39
.	.	.	.	332	0,35	.	.	3 564	2,57	.	.	40
.	.	.	.	(182)	(0,19)	.	.	2 532	1,82	.	.	41
.	.	.	.	150	0,16	.	.	1 031	0,74	.	.	42
.	.	.	.	/	/	.	.	75	0,05	.	.	43
.	.	.	.	162	0,17	.	.	157	0,11	.	.	44
.	.	.	.	/	/	.	.	250	0,18	.	.	45
.	.	.	.	/	/	.	.	92	0,07	.	.	46
.	.	.	.	31	0,03	.	.	29	0,02	.	.	47
.	.	.	.	/	(0,78)	.	.	946	0,68	.	.	48
.	.	.	.	18 451	19,42	.	.	49 351	35,54	.	.	49
.	.	.	.	14 874	15,65	.	.	16 709	12,03	.	.	50
.	.	.	.	40 714	42,84	.	.	75 645	54,48	.	.	51
.	.	.	.	16 710	17,58	.	.	18 784	13,53	.	.	52
.	.	.	.	91 008	95,77	.	.	133 639	96,25	.	.	53
.	.	.	.	59,68		.	.	85,46		.	.	54
.	.	.	.	57,22		.	.	82,24		.	.	55

stete Arbeitszeit (Bruttoverdienst abzüglich Sonderzahlungen, vermögenswirksame Leistungen, Vergütung für nicht gearbeitete Tage, n, Aktienoptionsprogramme, Belegschaftsaktien, Belegschaftseinrichtungen.- 5) Naturleistungen, Firmenwagen, Personalrabatte, Job-Tickets alleistungen zu sichern.- 7) Arbeitgeberbeiträge zur Winterbeschäftigungs-Umlage nach Winterbeschäftigungs-Verordnung.- 8) Sozialleistungen im U2-Verfahren nach Aufwendungsausgleichsgesetz.- 10) Anwerbungskosten, vom Arbeitgeber gestellte Berufskleidung.- 11) sten" der Internationalen Arbeitsorganisation (ILO).- 13) Gesetzliche Arbeitgeberbeiträge zur Sozialversicherung, Entgeltfortzahlung, ume oder Beschäftigtenzahl.- 14) Arbeitskosten insgesamt abzüglich Entgelt für die geleistete Arbeitszeit.- 15) Gesetzliche Arbeitgeberbeiträge a, Steuern auf die Lohnsumme oder Beschäftigtenzahl.-

**Arbeitskosten je Vollzeiteinheit 2020 nach Kostenarten, Wirtschaftszweigen und Unternehmensgrößenklassen**

Früheres Bundesgebiet und Berlin

20 Herstellung von chemischen Erzeugnissen

Lfd. Nr.	Schlüssel 1)	Kostenart	10 und mehr	
			EUR	%
1		<b>Bruttoarbeitskosten insgesamt</b> .....	<b>92 319</b>	<b>100,00</b>
2	D	Nettoarbeitskosten (Bruttoarbeitskosten abzüglich Lohnsubventionen) .....	92 314	99,99
3	D.5	Lohnsubventionen (dem Arbeitgeber erstattete Lohn- und Gehaltszahlungen) .....	/	/
4	D.1	Arbeitnehmerentgelt .....	91 505	99,12
5	D.11	Bruttoverdienste .....	68 774	74,50
6	D.111	Bruttoverdienste (ohne Auszubildende) .....	68 089	73,75
7	D.11111	Entgelt für die geleistete Arbeitszeit 2) .....	47 770	51,74
8	D.11112	Sonderzahlungen insgesamt 3) .....	10 291	11,15
9		dar.: von persönlichen Leistungen und vom Unternehmenserfolg abhängig .....	3 527	3,82
10	D.1112	Leistungen zur Vermögensbildung der Arbeitnehmer .....	(73)	/
11	D.1113	Vergütung für nicht gearbeitete Tage .....	8 793	9,52
12		Urlaubsvergütung .....	6 538	7,08
13		Vergütung gesetzlicher Feiertage .....	1 841	1,99
14		Vergütung sonstiger betrieblicher oder tariflicher arbeitsfreier Tage .....	414	0,45
15	D.1114	Sachleistungen 4) .....	(1 162)	1,26
16		dar.: unbare individuelle Leistungen 5) .....	(640)	(0,69)
17	D.112	Bruttoverdienste der Auszubildenden .....	685	0,74
18	D.12	Sozialbeiträge der Arbeitgeber .....	22 732	24,62
19	D.121	Tatsächliche Sozialbeiträge der Arbeitgeber (ohne Auszubildende) 6) .....	18 213	19,73
20	D.1211	Gesetzliche Arbeitgeberbeiträge zur Sozialversicherung .....	11 336	12,28
21		Rentenversicherungsbeiträge .....	5 530	5,99
22		dar.: Aufstockungsbeiträge zur Rentenversicherung im Rahmen der Altersteilzeit .....	(39)	(0,04)
23		Arbeitslosenversicherungsbeiträge .....	696	0,75
24		Kranken- und Pflegeversicherungsbeiträge .....	4 469	4,84
25		Beiträge zur gesetzlichen Unfallversicherung .....	606	0,66
26		Umlage für das Insolvenzgeld .....	35	0,04
27		Sonstige gesetzliche Aufwendungen 7) .....	-	-
28	D.1212	Aufwendungen für die betriebliche Altersversorgung ohne Entgeltumwandlung .....	(6 877)	7,45
29		Aufwendungen für betriebliche Ruhegeldzusagen .....	(5 060)	(5,48)
30		Zuwendungen an Pensionskassen .....	(1 148)	(1,24)
31		Zuwendungen an Unterstützungskassen .....	/	/
32		Beiträge zur Direktversicherung .....	/	/
33		Beiträge an Pensionsfonds .....	/	/
34		Beiträge an den Pensions-Sicherungs-Verein VVaG .....	(310)	(0,34)
35	D.122	Unterstellte Sozialbeiträge der Arbeitgeber (ohne Auszubildende) 8) .....	4 356	4,72
36	D.1221	Entgeltfortzahlung .....	2 684	2,91
37		Entgeltfortzahlung im Krankheitsfall .....	2 478	2,68
38		Arbeitgeberzuschüsse zum Mutterschaftsgeld 9) .....	206	0,22
39	D.1222	Unterstellte Sozialbeiträge zur Alters- und Gesundheitsvorsorge von Beamten .....	-	-
40	D.1223	Zahlungen an aus dem Unternehmen ausscheidende Arbeitnehmer .....	1 609	1,74
41		Entlassungsentschädigungen .....	1 516	1,64
42		Aufstockungsbeträge zum Bruttoverdienst im Rahmen der Altersteilzeit .....	(93)	(0,10)
43	D.1224	Sonstige freiwillige Sozialleistungen der Arbeitgeber .....	(63)	(0,07)
44	D.123	Sozialbeiträge der Arbeitgeber für Auszubildende .....	163	0,18
45	D.2	Kosten für die berufliche Aus- und Weiterbildung .....	514	0,56
46	D.3	Sonstige Aufwendungen 10) .....	/	/
47	D.4	Steuern auf die Lohnsumme oder Beschäftigtenzahl 11) .....	16	0,02
		<b>Nachrichtlich:</b>		
48		Aufwendungen der Arbeitnehmer für betriebliche Altersversorgung .....	1 398	1,51
49		Lohnnebenkosten 12) .....	23 546	25,50
50		dar.: gesetzliche Lohnnebenkosten 13) .....	14 199	15,38
51		Personalnebenkosten insgesamt 14) .....	44 550	48,26
52		dar.: gesetzliche Personalnebenkosten 15) .....	15 876	17,20
53		Bruttoarbeitskosten je Vollzeiteinheit einschließlich Auszubildende .....	88 859	96,25
54		Bruttoarbeitskosten je geleistete Stunde der Beschäftigten (ohne Auszubildende) .....	57,47	
55		<b>Nettoarbeitskosten je geleistete Stunde der Beschäftigten (einschl. Auszubildende) .....</b>	<b>55,31</b>	

1) Harmonisierter Schlüssel der statistischen Ämter der Europäischen Union nach Verordnung (EG) 1737/2005.- 2) Laufend gezahltes Entgelt für die geleisteten Sachleistungen.- 3) Zahlungen, die im Allgemeinen nicht laufend mit jeder Lohn- und Gehaltszahlung geleistet werden.- 4) Unbare individuelle Leistungen und Zinsersparnisse.- 6) Zahlungen der Arbeitgeber an Versicherungsträger oder Bildung von Rückstellungen, um ihren Arbeitnehmern Anspruch auf Sozialleistungen der Arbeitgeber direkt an ihre Arbeitnehmer, d. h. ohne Zwischenschaltung eines Versicherungsträgers und ohne Rückstellungen zu bilden.- 9) Beiträge zur Ausgleichsabgabe nach Schwerbehindertengesetz (Teil 2 SGB IX).- 12) Arbeitskosten insg. abzüglich Bruttoverdienste (D.11). Entspricht den "indirekten Kosten".

Arbeitskosten je Vollzeiteinheit in Unternehmen mit ... Arbeitnehmern												Lfd. Nr.
davon mit ... bis ... Arbeitnehmern										50 und mehr		
10 - 49		50 - 249		250 - 499		500 - 999		1000 und mehr				
EUR	%	EUR	%	EUR	%	EUR	%	EUR	%	EUR	%	
/	100,00	(65 456)	100,00	(83 080)	100,00	(80 687)	100,00	112 206	100,00	94 728	100,00	1
/	99,98	(65 437)	99,97	(83 077)	100,00	(80 684)	100,00	112 206	100,00	94 723	100,00	2
/	/	/	/	/	/	/	/	0	0,00	/	/	3
/	99,09	(65 118)	99,48	(82 589)	99,41	(80 154)	99,34	111 020	98,94	93 894	99,12	4
/	79,62	50 599	77,30	(65 211)	78,49	(60 838)	75,40	81 421	72,56	70 326	74,24	5
/	79,06	50 220	76,72	(64 685)	77,86	(60 101)	74,49	80 555	71,79	69 615	73,49	6
(36 307)	59,46	36 765	56,17	(44 898)	54,04	(43 552)	53,98	55 320	49,30	48 653	51,36	7
/	/	/	(9,13)	/	/	(8 244)	(10,22)	13 150	11,72	10 718	11,31	8
/	/	/	/	/	/	/	/	5 048	4,50	3 633	3,83	9
/	/	/	/	/	/	/	/	62	0,06	(66)	/	10
(5 995)	9,82	(6 502)	9,93	(8 081)	9,73	(7 724)	9,57	10 513	9,37	9 009	9,51	11
(4 611)	(7,55)	(4 932)	7,54	(6 217)	7,48	(5 929)	7,35	7 651	6,82	6 687	7,06	12
(1 367)	2,24	1 414	2,16	(1 762)	2,12	(1 683)	2,09	2 128	1,90	1 877	1,98	13
/	/	/	/	/	/	/	/	734	0,65	445	0,47	14
/	/	/	(1,34)	/	/	/	/	1 509	1,35	1 170	1,23	15
/	/	/	(1,13)	/	/	/	/	591	0,53	631	0,67	16
/	/	/	/	/	/	/	/	866	0,77	711	0,75	17
11 886	(19,47)	/	(22,18)	(17 378)	20,92	/	(23,94)	29 599	26,38	23 567	24,88	18
(9 234)	15,12	/	/	/	16,59	/	(19,41)	23 613	21,04	18 904	19,96	19
(8 402)	(13,76)	9 415	14,38	(11 167)	13,44	10 904	13,51	12 614	11,24	11 562	12,21	20
(3 866)	(6,33)	4 371	6,68	(5 304)	6,38	5 235	6,49	6 328	5,64	5 659	5,97	21
/	/	/	/	/	/	/	/	60	0,05	(42)	(0,04)	22
(474)	0,78	546	0,83	(667)	0,80	655	0,81	801	0,71	713	0,75	23
3 575	(5,86)	3 924	6,00	4 317	5,20	4 306	5,34	4 879	4,35	4 538	4,79	24
(461)	/	(547)	(0,84)	/	/	(676)	0,84	565	0,50	617	0,65	25
(25)	(0,04)	27	0,04	(33)	0,04	(32)	0,04	41	0,04	36	0,04	26
-	-	-	-	-	-	-	-	-	-	-	-	27
/	/	/	/	/	/	/	/	10 999	9,80	(7 342)	7,75	28
/	/	/	/	/	/	/	/	8 340	7,43	(5 434)	(5,74)	29
/	/	/	/	/	/	/	/	1 849	1,65	(1 209)	(1,28)	30
/	/	/	/	/	/	/	/	159	0,14	/	/	31
/	/	/	/	/	/	/	/	99	0,09	/	/	32
-	-	/	/	/	/	/	/	55	0,05	/	/	33
/	/	/	/	/	/	/	/	499	0,44	(328)	(0,35)	34
/	/	(2 439)	(3,73)	(3 468)	(4,17)	/	/	5 780	5,15	4 494	4,74	35
/	/	(2 098)	(3,21)	(2 854)	(3,44)	(2 574)	(3,19)	2 919	2,60	2 705	2,86	36
/	/	(1 914)	(2,92)	(2 639)	(3,18)	/	(2,92)	2 707	2,41	2 497	2,64	37
(178)	(0,29)	184	0,28	(216)	0,26	217	0,27	212	0,19	208	0,22	38
-	-	-	-	-	-	-	-	-	-	-	-	39
/	/	/	/	/	/	/	/	2 783	2,48	1 721	1,82	40
/	/	/	/	/	/	/	/	2 635	2,35	1 622	1,71	41
/	/	/	/	/	/	/	/	148	0,13	(99)	(0,10)	42
/	/	/	/	/	/	/	/	78	0,07	(67)	(0,07)	43
/	/	/	/	/	/	/	/	206	0,18	169	0,18	44
/	/	/	/	/	/	/	/	829	0,74	543	0,57	45
/	/	/	/	/	/	/	/	341	0,30	(275)	(0,29)	46
14	/	15	(0,02)	16	(0,02)	15	(0,02)	16	0,01	16	0,02	47
/	/	/	/	/	/	/	/	2 032	1,81	1 482	1,56	48
(12 442)	(20,38)	/	(22,70)	(17 869)	21,51	/	(24,60)	30 785	27,44	24 401	25,76	49
10 914	/	11 620	17,75	14 167	17,05	13 665	16,94	15 755	14,04	14 452	15,26	50
/	40,54	(28 692)	43,83	/	45,96	(37 136)	46,02	56 886	50,70	46 075	48,64	51
12 194	/	12 942	19,77	15 799	19,02	15 176	18,81	17 677	15,75	16 160	17,06	52
/	97,59	(63 765)	97,42	(80 506)	96,90	(77 447)	95,98	107 245	95,58	91 080	96,15	53
/	/	(42,23)	/	(49,26)	/	(50,98)	/	69,73	/	59,04	/	54
/	/	(41,15)	/	(47,75)	/	(48,91)	/	66,63	/	56,77	/	55

stete Arbeitszeit (Bruttoverdienst abzüglich Sonderzahlungen, vermögenswirksame Leistungen, Vergütung für nicht gearbeitete Tage, n, Aktienoptionsprogramme, Belegschaftsaktien, Belegschaftseinrichtungen.- 5) Naturleistungen, Firmenwagen, Personalrabatte, Job-Tickets alleistungen zu sichern.- 7) Arbeitgeberbeiträge zur Winterbeschäftigungs-Umlage nach Winterbeschäftigungs-Verordnung.- 8) Sozialleistungen im U2-Verfahren nach Aufwendungsausgleichsgesetz.- 10) Anwerbungskosten, vom Arbeitgeber gestellte Berufskleidung.- 11) sten" der Internationalen Arbeitsorganisation (ILO).- 13) Gesetzliche Arbeitgeberbeiträge zur Sozialversicherung, Entgeltfortzahlung, ume oder Beschäftigtenzahl.- 14) Arbeitskosten insgesamt abzüglich Entgelt für die geleistete Arbeitszeit.- 15) Gesetzliche Arbeitgeberbeiträge r, Steuern auf die Lohnsumme oder Beschäftigtenzahl.-

**Arbeitskosten je Vollzeiteinheit 2020 nach Kostenarten, Wirtschaftszweigen und Unternehmensgrößenklassen**

Früheres Bundesgebiet und Berlin

21 Herstellung von pharmazeutischen Erzeugnissen

Lfd. Nr.	Schlüssel 1)	Kostenart	10 und mehr	
			EUR	%
1		<b>Bruttoarbeitskosten insgesamt</b> .....	<b>96 370</b>	<b>100,00</b>
2	D	Nettoarbeitskosten (Bruttoarbeitskosten abzüglich Lohnsubventionen) .....	96 365	99,99
3	D.5	Lohnsubventionen (dem Arbeitgeber erstattete Lohn- und Gehaltszahlungen) .....	/	/
4	D.1	Arbeitnehmerentgelt .....	95 656	99,26
5	D.11	Bruttoverdienste .....	73 362	76,13
6	D.111	Bruttoverdienste (ohne Auszubildende) .....	72 777	75,52
7	D.11111	Entgelt für die geleistete Arbeitszeit 2) .....	51 312	53,24
8	D.11112	Sonderzahlungen insgesamt 3) .....	10 744	11,15
9		dar.: von persönlichen Leistungen und vom Unternehmenserfolg abhängig .....	(4 991)	(5,18)
10	D.1112	Leistungen zur Vermögensbildung der Arbeitnehmer .....	(62)	(0,06)
11	D.1113	Vergütung für nicht gearbeitete Tage .....	9 003	9,34
12		Urlaubsvergütung .....	6 924	7,19
13		Vergütung gesetzlicher Feiertage .....	1 947	2,02
14		Vergütung sonstiger betrieblicher oder tariflicher arbeitsfreier Tage .....	/	/
15	D.1114	Sachleistungen 4) .....	1 656	1,72
16		dar.: unbare individuelle Leistungen 5) .....	(855)	(0,89)
17	D.112	Bruttoverdienste der Auszubildenden .....	586	0,61
18	D.12	Sozialbeiträge der Arbeitgeber .....	22 294	23,13
19	D.121	Tatsächliche Sozialbeiträge der Arbeitgeber (ohne Auszubildende) 6) .....	17 570	18,23
20	D.1211	Gesetzliche Arbeitgeberbeiträge zur Sozialversicherung .....	11 172	11,59
21		Rentenversicherungsbeiträge .....	5 589	5,80
22		dar.: Aufstockungsbeiträge zur Rentenversicherung im Rahmen der Altersteilzeit .....	43	0,04
23		Arbeitslosenversicherungsbeiträge .....	712	0,74
24		Kranken- und Pflegeversicherungsbeiträge .....	4 416	4,58
25		Beiträge zur gesetzlichen Unfallversicherung .....	420	0,44
26		Umlage für das Insolvenzgeld .....	36	0,04
27		Sonstige gesetzliche Aufwendungen 7) .....	-	-
28	D.1212	Aufwendungen für die betriebliche Altersversorgung ohne Entgeltumwandlung .....	6 398	6,64
29		Aufwendungen für betriebliche Ruhegeldzusagen .....	4 992	5,18
30		Zuwendungen an Pensionskassen .....	768	0,80
31		Zuwendungen an Unterstützungskassen .....	/	/
32		Beiträge zur Direktversicherung .....	/	/
33		Beiträge an Pensionsfonds .....	/	/
34		Beiträge an den Pensions-Sicherungs-Verein VVaG .....	302	0,31
35	D.122	Unterstellte Sozialbeiträge der Arbeitgeber (ohne Auszubildende) 8) .....	4 590	4,76
36	D.1221	Entgeltfortzahlung .....	2 996	3,11
37		Entgeltfortzahlung im Krankheitsfall .....	2 754	2,86
38		Arbeitgeberzuschüsse zum Mutterschaftsgeld 9) .....	242	0,25
39	D.1222	Unterstellte Sozialbeiträge zur Alters- und Gesundheitsvorsorge von Beamten .....	-	-
40	D.1223	Zahlungen an aus dem Unternehmen ausscheidende Arbeitnehmer .....	1 551	1,61
41		Entlassungsentschädigungen .....	(1 362)	1,41
42		Aufstockungsbeträge zum Bruttoverdienst im Rahmen der Altersteilzeit .....	189	0,20
43	D.1224	Sonstige freiwillige Sozialleistungen der Arbeitgeber .....	/	/
44	D.123	Sozialbeiträge der Arbeitgeber für Auszubildende .....	134	0,14
45	D.2	Kosten für die berufliche Aus- und Weiterbildung .....	(397)	0,41
46	D.3	Sonstige Aufwendungen 10) .....	(296)	/
47	D.4	Steuern auf die Lohnsumme oder Beschäftigtenzahl 11) .....	21	0,02
		<b>Nachrichtlich:</b>		
48		Aufwendungen der Arbeitnehmer für betriebliche Altersversorgung .....	(1 124)	1,17
49		Lohnnebenkosten 12) .....	23 008	23,87
50		dar.: gesetzliche Lohnnebenkosten 13) .....	14 323	14,86
51		Personalnebenkosten insgesamt 14) .....	45 058	46,76
52		dar.: gesetzliche Personalnebenkosten 15) .....	16 136	16,74
53		Bruttoarbeitskosten je Vollzeiteinheit einschließlich Auszubildende .....	93 723	97,25
54		Bruttoarbeitskosten je geleistete Stunde der Beschäftigten (ohne Auszubildende) .....	59,99	
55		<b>Nettoarbeitskosten je geleistete Stunde der Beschäftigten (einschl. Auszubildende) .....</b>	<b>58,33</b>	

1) Harmonisierter Schlüssel der statistischen Ämter der Europäischen Union nach Verordnung (EG) 1737/2005.- 2) Laufend gezahltes Entgelt für die geleisteten Sachleistungen.- 3) Zahlungen, die im Allgemeinen nicht laufend mit jeder Lohn- und Gehaltszahlung geleistet werden.- 4) Unbare individuelle Leistungen und Zinsersparnisse.- 6) Zahlungen der Arbeitgeber an Versicherungsträger oder Bildung von Rückstellungen, um ihren Arbeitnehmern Anspruch auf Sozialleistungen der Arbeitgeber direkt an ihre Arbeitnehmer, d. h. ohne Zwischenschaltung eines Versicherungsträgers und ohne Rückstellungen zu bilden.- 9) Beiträge zur Ausgleichsabgabe nach Schwerbehindertengesetz (Teil 2 SGB IX).- 12) Arbeitskosten insg. abzüglich Bruttoverdienste (D.11). Entspricht den "indirekten Kosten".

Arbeitskosten je Vollzeiteinheit in Unternehmen mit ... Arbeitnehmern												Lfd. Nr.
davon mit ... bis ... Arbeitnehmern										50 und mehr		
10 - 49		50 - 249		250 - 499		500 - 999		1000 und mehr				
EUR	%	EUR	%	EUR	%	EUR	%	EUR	%	EUR	%	
/	100,00	(73 067)	100,00	69 146	100,00	(88 562)	100,00	111 485	100,00	97 563	100,00	1
/	99,99	(73 038)	99,96	69 136	99,98	(88 560)	100,00	111 485	100,00	97 557	99,99	2
/	/	/	/	/	/	(2)	/	-	-	/	/	3
/	99,39	(72 329)	98,99	68 397	98,92	(87 564)	98,87	110 853	99,43	96 836	99,26	4
/	83,85	(56 777)	77,70	52 375	75,74	(68 841)	77,73	83 829	75,19	74 043	75,89	5
/	83,82	(56 446)	77,25	51 935	75,11	(68 427)	77,26	83 063	74,51	73 434	75,27	6
/	/	(41 270)	56,48	39 137	56,60	(46 938)	53,00	58 193	52,20	51 797	53,09	7
/	/	/	(8,63)	/	(7,44)	/	(12,96)	12 682	11,38	10 792	11,06	8
/	/	/	/	/	/	/	/	6 684	6,00	4 865	4,99	9
/	/	/	/	/	/	/	/	27	0,02	(61)	(0,06)	10
/	/	(7 472)	10,23	(7 025)	10,16	(8 391)	9,48	10 119	9,08	9 111	9,34	11
/	/	(5 743)	7,86	(5 282)	7,64	(6 454)	7,29	7 807	7,00	7 006	7,18	12
/	(2,08)	(1 584)	2,17	1 490	2,16	(1 777)	2,01	2 211	1,98	1 969	2,02	13
/	/	/	/	/	/	/	/	101	0,09	/	/	14
/	/	/	/	/	/	/	/	2 041	1,83	1 673	1,71	15
/	/	/	/	/	/	/	/	879	0,79	(838)	(0,86)	16
/	/	/	/	/	/	/	/	766	0,69	610	0,62	17
(10 639)	/	(15 553)	21,29	16 022	23,17	(18 722)	21,14	27 025	24,24	22 792	23,36	18
(8 959)	/	(12 432)	17,02	13 067	18,90	(14 655)	16,55	21 160	18,98	17 938	18,39	19
(8 205)	/	(10 011)	13,70	9 923	14,35	10 587	11,95	12 083	10,84	11 299	11,58	20
(3 990)	/	(4 848)	6,64	4 650	6,72	(5 316)	6,00	6 146	5,51	5 657	5,80	21
/	/	-	-	-	-	(7)	/	76	0,07	45	0,05	22
(501)	/	(610)	0,83	593	0,86	672	0,76	786	0,71	721	0,74	23
(3 416)	/	4 111	(5,63)	4 246	6,14	4 187	4,73	4 663	4,18	4 459	4,57	24
/	/	/	/	/	/	(379)	(0,43)	449	0,40	426	0,44	25
(26)	/	(31)	0,04	29	0,04	34	0,04	39	0,04	36	0,04	26
-	-	-	-	-	-	-	-	-	-	-	-	27
/	/	/	/	(3 144)	(4,55)	/	/	9 076	8,14	6 639	6,81	28
/	/	/	/	(2 605)	(3,77)	/	/	7 258	6,51	5 181	5,31	29
/	/	/	/	/	/	/	/	1 244	1,12	800	0,82	30
-	-	/	/	/	/	/	/	28	0,02	/	/	31
/	/	/	/	/	/	/	/	70	0,06	/	/	32
-	-	/	/	/	/	/	/	37	0,03	/	/	33
/	/	/	/	/	/	/	/	441	0,40	314	0,32	34
/	/	(3 044)	(4,17)	(2 846)	(4,12)	/	(4,48)	5 693	5,11	4 715	4,83	35
/	/	2 635	(3,61)	(2 445)	(3,54)	(2 791)	(3,15)	3 364	3,02	3 060	3,14	36
/	/	2 403	(3,29)	(2 241)	(3,24)	(2 556)	(2,89)	3 106	2,79	2 816	2,89	37
(184)	/	(231)	(0,32)	204	0,29	235	0,27	259	0,23	244	0,25	38
-	-	-	-	-	-	-	-	-	-	-	-	39
/	/	/	/	/	/	/	/	2 270	2,04	1 609	1,65	40
/	/	/	/	/	/	/	/	1 933	1,73	(1 412)	1,45	41
/	/	-	-	-	-	(17)	/	337	0,30	197	0,20	42
-	-	/	/	/	/	(13)	/	59	0,05	/	/	43
/	/	/	/	/	/	/	/	172	0,15	140	0,14	44
/	/	/	/	/	/	/	/	458	0,41	411	0,42	45
/	/	/	/	/	/	/	/	152	0,14	(295)	(0,30)	46
/	/	21	(0,03)	21	0,03	21	(0,02)	21	0,02	21	0,02	47
/	/	/	(0,88)	/	/	/	/	1 539	1,38	(1 156)	1,19	48
/	/	(16 290)	22,30	16 771	24,26	(19 720)	22,27	27 656	24,81	23 519	24,11	49
(9 707)	/	(12 743)	17,44	12 500	18,08	13 500	15,24	15 641	14,03	14 520	14,88	50
/	/	/	43,52	30 010	43,40	(41 624)	47,00	53 292	47,80	45 766	46,91	51
(11 123)	/	(14 250)	19,50	13 880	20,07	15 177	17,14	17 680	15,86	16 350	16,76	52
/	99,76	(71 586)	97,97	67 437	97,53	(86 508)	97,68	107 842	96,73	94 781	97,15	53
/	/	(45,36)	/	42,04	/	(57,03)	/	69,01	/	60,72	/	54
/	/	<b>(44,44)</b>	/	<b>41,00</b>	/	<b>(55,66)</b>	/	<b>66,74</b>	/	<b>58,97</b>	/	55

stete Arbeitszeit (Bruttoverdienst abzüglich Sonderzahlungen, vermögenswirksame Leistungen, Vergütung für nicht gearbeitete Tage, n, Aktienoptionsprogramme, Belegschaftsaktien, Belegschaftseinrichtungen.- 5) Naturalleistungen, Firmenwagen, Personalrabatte, Job-Tickets alleistungen zu sichern.- 7) Arbeitgeberbeiträge zur Winterbeschäftigungs-Umlage nach Winterbeschäftigungs-Verordnung.- 8) Sozialleistungen im U2-Verfahren nach Aufwendungsausgleichsgesetz.- 10) Anwerbungskosten, vom Arbeitgeber gestellte Berufskleidung.- 11) sten" der Internationalen Arbeitsorganisation (ILO).- 13) Gesetzliche Arbeitgeberbeiträge zur Sozialversicherung, Entgeltfortzahlung, ume oder Beschäftigtenzahl.- 14) Arbeitskosten insgesamt abzüglich Entgelt für die geleistete Arbeitszeit.- 15) Gesetzliche Arbeitgeberbeiträge 1, Steuern auf die Lohnsumme oder Beschäftigtenzahl.-

# Arbeitskosten je Vollzeiteinheit 2020 nach Kostenarten, Wirtschaftszweigen und Unternehmensgrößenklassen

Früheres Bundesgebiet und Berlin

22 Herstellung von Gummi- und Kunststoffwaren

Lfd. Nr.	Schlüssel 1)	Kostenart	10 und mehr	
			EUR	%
1		<b>Bruttoarbeitskosten insgesamt</b> .....	<b>58 074</b>	<b>100,00</b>
2	D	Nettoarbeitskosten (Bruttoarbeitskosten abzüglich Lohnsubventionen) .....	58 052	99,96
3	D.5	Lohnsubventionen (dem Arbeitgeber erstattete Lohn- und Gehaltszahlungen) .....	/	/
4	D.1	Arbeitnehmerentgelt .....	57 766	99,47
5	D.11	Bruttoverdienste .....	45 140	77,73
6	D.111	Bruttoverdienste (ohne Auszubildende) .....	44 578	76,76
7	D.11111	Entgelt für die geleistete Arbeitszeit 2) .....	33 462	57,62
8	D.11112	Sonderzahlungen insgesamt 3) .....	4 527	7,80
9		dar.: von persönlichen Leistungen und vom Unternehmenserfolg abhängig .....	(889)	(1,53)
10	D.1112	Leistungen zur Vermögensbildung der Arbeitnehmer .....	127	(0,22)
11	D.1113	Vergütung für nicht gearbeitete Tage .....	5 916	10,19
12		Urlaubsvergütung .....	4 511	7,77
13		Vergütung gesetzlicher Feiertage .....	1 302	2,24
14		Vergütung sonstiger betrieblicher oder tariflicher arbeitsfreier Tage .....	/	/
15	D.1114	Sachleistungen 4) .....	546	0,94
16		dar.: unbare individuelle Leistungen 5) .....	453	0,78
17	D.112	Bruttoverdienste der Auszubildenden .....	563	0,97
18	D.12	Sozialbeiträge der Arbeitgeber .....	12 626	21,74
19	D.121	Tatsächliche Sozialbeiträge der Arbeitgeber (ohne Auszubildende) 6) .....	9 704	16,71
20	D.1211	Gesetzliche Arbeitgeberbeiträge zur Sozialversicherung .....	8 863	15,26
21		Rentenversicherungsbeiträge .....	4 057	6,99
22		dar.: Aufstockungsbeiträge zur Rentenversicherung im Rahmen der Altersteilzeit .....	(18)	(0,03)
23		Arbeitslosenversicherungsbeiträge .....	490	0,84
24		Kranken- und Pflegeversicherungsbeiträge .....	3 680	6,34
25		Beiträge zur gesetzlichen Unfallversicherung .....	610	1,05
26		Umlage für das Insolvenzgeld .....	25	0,04
27		Sonstige gesetzliche Aufwendungen 7) .....	0	0,00
28	D.1212	Aufwendungen für die betriebliche Altersversorgung ohne Entgeltumwandlung .....	/	(1,45)
29		Aufwendungen für betriebliche Ruhegeldzusagen .....	/	/
30		Zuwendungen an Pensionskassen .....	/	/
31		Zuwendungen an Unterstützungskassen .....	/	/
32		Beiträge zur Direktversicherung .....	(117)	(0,20)
33		Beiträge an Pensionsfonds .....	/	/
34		Beiträge an den Pensions-Sicherungs-Verein VVaG .....	/	/
35	D.122	Unterstellte Sozialbeiträge der Arbeitgeber (ohne Auszubildende) 8) .....	2 784	4,79
36	D.1221	Entgeltfortzahlung .....	2 093	3,60
37		Entgeltfortzahlung im Krankheitsfall .....	1 918	3,30
38		Arbeitgeberzuschüsse zum Mutterschaftsgeld 9) .....	175	0,30
39	D.1222	Unterstellte Sozialbeiträge zur Alters- und Gesundheitsvorsorge von Beamten .....	-	-
40	D.1223	Zahlungen an aus dem Unternehmen ausscheidende Arbeitnehmer .....	/	/
41		Entlassungsentschädigungen .....	/	/
42		Aufstockungsbeträge zum Bruttoverdienst im Rahmen der Altersteilzeit .....	(46)	(0,08)
43	D.1224	Sonstige freiwillige Sozialleistungen der Arbeitgeber .....	(42)	(0,07)
44	D.123	Sozialbeiträge der Arbeitgeber für Auszubildende .....	138	0,24
45	D.2	Kosten für die berufliche Aus- und Weiterbildung .....	(121)	(0,21)
46	D.3	Sonstige Aufwendungen 10) .....	/	/
47	D.4	Steuern auf die Lohnsumme oder Beschäftigtenzahl 11) .....	20	0,03
Nachrichtlich:				
48		Aufwendungen der Arbeitnehmer für betriebliche Altersversorgung .....	602	1,04
49		Lohnnebenkosten 12) .....	12 933	22,27
50		dar.: gesetzliche Lohnnebenkosten 13) .....	11 114	19,14
51		Personalnebenkosten insgesamt 14) .....	24 611	42,38
52		dar.: gesetzliche Personalnebenkosten 15) .....	12 278	21,14
53		Bruttoarbeitskosten je Vollzeiteinheit einschließlich Auszubildende .....	55 863	96,19
54		Bruttoarbeitskosten je geleistete Stunde der Beschäftigten (ohne Auszubildende) .....	36,60	
55		<b>Nettoarbeitskosten je geleistete Stunde der Beschäftigten (einschl. Auszubildende) .....</b>	<b>35,20</b>	

1) Harmonisierter Schlüssel der statistischen Ämter der Europäischen Union nach Verordnung (EG) 1737/2005.- 2) Laufend gezahltes Entgelt für die geleisteten Sachleistungen.- 3) Zahlungen, die im Allgemeinen nicht laufend mit jeder Lohn- und Gehaltszahlung geleistet werden.- 4) Unbare individuelle Leistungen und Zinsersparnisse.- 6) Zahlungen der Arbeitgeber an Versicherungsträger oder Bildung von Rückstellungen, um ihren Arbeitnehmern Anspruch auf Sozialleistungen der Arbeitgeber direkt an ihre Arbeitnehmer, d. h. ohne Zwischenschaltung eines Versicherungsträgers und ohne Rückstellungen zu bilden.- 9) Beiträge zur Ausgleichsabgabe nach Schwerbehindertengesetz (Teil 2 SGB IX).- 12) Arbeitskosten insg. abzüglich Bruttoverdienste (D.11). Entspricht den "indirekten Kosten".

Arbeitskosten je Vollzeiteinheit in Unternehmen mit ... Arbeitnehmern												Lfd. Nr.
davon mit ... bis ... Arbeitnehmern										50 und mehr		
10 - 49		50 - 249		250 - 499		500 - 999		1000 und mehr				
EUR	%	EUR	%	EUR	%	EUR	%	EUR	%	EUR	%	
46 673	100,00	51 364	100,00	57 838	100,00	70 045	100,00	69 405	100,00	59 632	100,00	1
46 592	99,83	51 350	99,97	57 820	99,97	70 020	99,96	69 405	100,00	59 619	99,98	2
/	/	/	/	/	/	/	/	1	0,00	/	/	3
46 559	99,76	50 942	99,18	57 597	99,58	69 704	99,51	69 150	99,63	59 298	99,44	4
37 010	79,30	39 997	77,87	45 014	77,83	54 840	78,29	53 108	76,52	46 252	77,56	5
36 663	78,55	39 503	76,91	44 343	76,67	54 175	77,34	52 458	75,58	45 660	76,57	6
29 249	62,67	30 354	59,10	33 390	57,73	38 823	55,43	38 171	55,00	34 038	57,08	7
/	/	/	/	(4 493)	(7,77)	/	(10,63)	6 525	9,40	4 861	8,15	8
/	/	/	/	/	/	/	/	882	1,27	(926)	(1,55)	9
/	/	(131)	(0,25)	/	/	/	/	141	0,20	(131)	(0,22)	10
4 778	10,24	5 248	10,22	5 888	10,18	7 083	10,11	7 063	10,18	6 071	10,18	11
(3 636)	7,79	3 955	7,70	4 469	7,73	5 462	7,80	5 456	7,86	4 631	7,77	12
1 133	2,43	1 180	2,30	1 309	2,26	1 522	2,17	1 475	2,12	1 325	2,22	13
/	/	/	/	/	/	/	/	133	0,19	/	/	14
/	/	(564)	(1,10)	/	/	/	/	557	0,80	(558)	0,94	15
/	/	(533)	(1,04)	/	/	/	/	402	0,58	456	0,76	16
/	/	(494)	(0,96)	/	/	/	/	650	0,94	592	0,99	17
9 549	20,46	10 945	21,31	(12 583)	21,76	14 864	21,22	16 042	23,11	13 047	21,88	18
7 799	16,71	8 331	16,22	(9 977)	17,25	10 957	15,64	12 219	17,61	9 964	16,71	19
7 358	15,76	8 013	15,60	9 006	15,57	10 059	14,36	10 374	14,95	9 068	15,21	20
3 303	7,08	3 610	7,03	4 075	7,05	4 735	6,76	4 852	6,99	4 160	6,98	21
/	/	/	/	/	/	/	/	51	0,07	(19)	(0,03)	22
382	0,82	438	0,85	502	0,87	586	0,84	575	0,83	505	0,85	23
3 195	6,85	3 382	6,58	3 752	6,49	4 081	5,83	4 175	6,02	3 746	6,28	24
(456)	(0,98)	559	1,09	(652)	1,13	(626)	(0,89)	742	1,07	631	1,06	25
(21)	0,04	24	0,05	25	0,04	29	0,04	29	0,04	26	0,04	26
-	-	-	-	-	-	(1)	(0,00)	-	-	0	0,00	27
/	/	/	/	/	/	/	/	1 846	2,66	/	/	28
/	/	/	/	/	/	/	/	1 422	2,05	/	/	29
/	/	/	/	/	/	/	/	80	0,11	/	/	30
/	/	/	/	/	/	/	/	108	0,15	/	/	31
/	/	/	/	/	/	/	/	114	0,16	/	/	32
/	/	/	/	/	/	(12)	(0,02)	(29)	(0,04)	/	/	33
/	/	/	/	/	/	/	/	95	0,14	/	/	34
(1 656)	(3,55)	(2 491)	4,85	(2 443)	(4,22)	/	/	3 669	5,29	2 938	4,93	35
(1 634)	(3,50)	2 024	3,94	(2 109)	(3,65)	(2 451)	(3,50)	2 248	3,24	2 156	3,62	36
(1 486)	(3,18)	1 864	3,63	(1 927)	(3,33)	(2 245)	(3,21)	2 056	2,96	1 977	3,32	37
(148)	(0,32)	160	0,31	182	0,31	206	0,29	192	0,28	179	0,30	38
-	-	-	-	-	-	-	-	-	-	-	-	39
/	/	/	/	/	/	/	/	1 261	1,82	/	/	40
/	/	/	/	/	/	/	/	1 117	1,61	/	/	41
/	-	/	/	/	/	/	/	144	0,21	(52)	(0,09)	42
/	/	/	/	/	/	/	/	160	0,23	(48)	(0,08)	43
/	/	(124)	(0,24)	/	/	/	/	154	0,22	144	0,24	44
/	/	/	/	/	/	/	/	147	0,21	(131)	(0,22)	45
/	/	/	/	/	/	/	/	87	0,13	/	/	46
/	/	21	0,04	21	0,04	21	0,03	21	0,03	21	0,04	47
/	/	(337)	(0,66)	/	/	/	/	1 363	1,96	644	1,08	48
9 663	20,70	11 368	22,13	(12 825)	22,17	15 205	21,71	16 297	23,48	13 380	22,44	49
9 101	19,50	10 182	19,82	11 299	19,54	12 693	18,12	12 797	18,44	11 389	19,10	50
(17 424)	37,33	21 010	40,90	24 449	42,27	(31 222)	44,57	31 234	45,00	25 594	42,92	51
10 140	21,72	11 238	21,88	12 446	21,52	14 053	20,06	14 117	20,34	12 570	21,08	52
45 250	96,95	49 448	96,27	55 460	95,89	67 307	96,09	66 598	95,95	57 300	96,09	53
28,97		32,20		35,95		43,99		45,23		37,66		54
<b>28,04</b>		<b>30,99</b>		<b>34,48</b>		<b>42,23</b>		<b>43,41</b>		<b>36,18</b>		55

stete Arbeitszeit (Bruttoverdienst abzüglich Sonderzahlungen, vermögenswirksame Leistungen, Vergütung für nicht gearbeitete Tage, n, Aktienoptionsprogramme, Belegschaftsaktien, Belegschaftseinrichtungen.- 5) Naturleistungen, Firmenwagen, Personalrabatte, Job-Tickets alleistungen zu sichern.- 7) Arbeitgeberbeiträge zur Winterbeschäftigungs-Umlage nach Winterbeschäftigungs-Verordnung.- 8) Sozialleistungen im U2-Verfahren nach Aufwendungsausgleichsgesetz.- 10) Anwerbungskosten, vom Arbeitgeber gestellte Berufskleidung.- 11) sten" der Internationalen Arbeitsorganisation (ILO).- 13) Gesetzliche Arbeitgeberbeiträge zur Sozialversicherung, Entgeltfortzahlung, ume oder Beschäftigtenzahl.- 14) Arbeitskosten insgesamt abzüglich Entgelt für die geleistete Arbeitszeit.- 15) Gesetzliche Arbeitgeberbeiträge a, Steuern auf die Lohnsumme oder Beschäftigtenzahl.-

**Arbeitskosten je Vollzeiteinheit 2020 nach Kostenarten, Wirtschaftszweigen und Unternehmensgrößenklassen**

Früheres Bundesgebiet und Berlin

23 Herstellung von Glas und Glaswaren, Keramik, Verarbeitung von Steinen und Erden

Lfd. Nr.	Schlüssel 1)	Kostenart	10 und mehr	
			EUR	%
1		<b>Bruttoarbeitskosten insgesamt</b> .....	<b>61 680</b>	<b>100,00</b>
2	D	Nettoarbeitskosten (Bruttoarbeitskosten abzüglich Lohnsubventionen) .....	61 659	99,97
3	D.5	Lohnsubventionen (dem Arbeitgeber erstattete Lohn- und Gehaltszahlungen) .....	/	/
4	D.1	Arbeitnehmerentgelt .....	61 371	99,50
5	D.11	Bruttoverdienste .....	47 639	77,24
6	D.111	Bruttoverdienste (ohne Auszubildende) .....	47 112	76,38
7	D.11111	Entgelt für die geleistete Arbeitszeit 2) .....	35 496	57,55
8	D.11112	Sonderzahlungen insgesamt 3) .....	4 496	7,29
9		dar.: von persönlichen Leistungen und vom Unternehmenserfolg abhängig .....	/	/
10	D.1112	Leistungen zur Vermögensbildung der Arbeitnehmer .....	167	0,27
11	D.1113	Vergütung für nicht gearbeitete Tage .....	6 244	10,12
12		Urlaubsvergütung .....	4 756	7,71
13		Vergütung gesetzlicher Feiertage .....	1 375	2,23
14		Vergütung sonstiger betrieblicher oder tariflicher arbeitsfreier Tage .....	(113)	(0,18)
15	D.1114	Sachleistungen 4) .....	(708)	(1,15)
16		dar.: unbare individuelle Leistungen 5) .....	(625)	(1,01)
17	D.112	Bruttoverdienste der Auszubildenden .....	(528)	(0,86)
18	D.12	Sozialbeiträge der Arbeitgeber .....	13 732	22,26
19	D.121	Tatsächliche Sozialbeiträge der Arbeitgeber (ohne Auszubildende) 6) .....	10 991	17,82
20	D.1211	Gesetzliche Arbeitgeberbeiträge zur Sozialversicherung .....	9 466	15,35
21		Rentenversicherungsbeiträge .....	4 230	6,86
22		dar.: Aufstockungsbeiträge zur Rentenversicherung im Rahmen der Altersteilzeit .....	/	/
23		Arbeitslosenversicherungsbeiträge .....	520	0,84
24		Kranken- und Pflegeversicherungsbeiträge .....	3 787	6,14
25		Beiträge zur gesetzlichen Unfallversicherung .....	894	1,45
26		Umlage für das Insolvenzgeld .....	27	0,04
27		Sonstige gesetzliche Aufwendungen 7) .....	/	/
28	D.1212	Aufwendungen für die betriebliche Altersversorgung ohne Entgeltumwandlung .....	(1 525)	(2,47)
29		Aufwendungen für betriebliche Ruhegeldzusagen .....	(1 058)	(1,71)
30		Zuwendungen an Pensionskassen .....	/	/
31		Zuwendungen an Unterstützungskassen .....	/	/
32		Beiträge zur Direktversicherung .....	/	/
33		Beiträge an Pensionsfonds .....	/	/
34		Beiträge an den Pensions-Sicherungs-Verein VVaG .....	(67)	(0,11)
35	D.122	Unterstellte Sozialbeiträge der Arbeitgeber (ohne Auszubildende) 8) .....	2 611	4,23
36	D.1221	Entgeltfortzahlung .....	2 198	3,56
37		Entgeltfortzahlung im Krankheitsfall .....	2 014	3,26
38		Arbeitgeberzuschüsse zum Mutterschaftsgeld 9) .....	184	0,30
39	D.1222	Unterstellte Sozialbeiträge zur Alters- und Gesundheitsvorsorge von Beamten .....	-	-
40	D.1223	Zahlungen an aus dem Unternehmen ausscheidende Arbeitnehmer .....	/	(0,66)
41		Entlassungsentschädigungen .....	/	/
42		Aufstockungsbeträge zum Bruttoverdienst im Rahmen der Altersteilzeit .....	/	/
43	D.1224	Sonstige freiwillige Sozialleistungen der Arbeitgeber .....	/	/
44	D.123	Sozialbeiträge der Arbeitgeber für Auszubildende .....	(130)	(0,21)
45	D.2	Kosten für die berufliche Aus- und Weiterbildung .....	(144)	(0,23)
46	D.3	Sonstige Aufwendungen 10) .....	(141)	(0,23)
47	D.4	Steuern auf die Lohnsumme oder Beschäftigtenzahl 11) .....	23	0,04
		<b>Nachrichtlich:</b>		
48		Aufwendungen der Arbeitnehmer für betriebliche Altersversorgung .....	(365)	(0,59)
49		Lohnnebenkosten 12) .....	14 040	22,76
50		dar.: gesetzliche Lohnnebenkosten 13) .....	11 816	19,16
51		Personalnebenkosten insgesamt 14) .....	26 184	42,45
52		dar.: gesetzliche Personalnebenkosten 15) .....	13 062	21,18
53		Bruttoarbeitskosten je Vollzeiteinheit einschließlich Auszubildende .....	59 378	96,27
54		Bruttoarbeitskosten je geleistete Stunde der Beschäftigten (ohne Auszubildende) .....	38,10	
55		<b>Nettoarbeitskosten je geleistete Stunde der Beschäftigten (einschl. Auszubildende) .....</b>	<b>36,74</b>	

1) Harmonisierter Schlüssel der statistischen Ämter der Europäischen Union nach Verordnung (EG) 1737/2005.- 2) Laufend gezahltes Entgelt für die geleisteten Sachleistungen.- 3) Zahlungen, die im Allgemeinen nicht laufend mit jeder Lohn- und Gehaltszahlung geleistet werden.- 4) Unbare individuelle Leistungen und Zinsersparnisse.- 6) Zahlungen der Arbeitgeber an Versicherungsträger oder Bildung von Rückstellungen, um ihren Arbeitnehmern Anspruch auf Sozialleistungen der Arbeitgeber direkt an ihre Arbeitnehmer, d. h. ohne Zwischenschaltung eines Versicherungsträgers und ohne Rückstellungen zu bilden.- 9) Beiträge zur Ausgleichsabgabe nach Schwerbehindertengesetz (Teil 2 SGB IX).- 12) Arbeitskosten insg. abzüglich Bruttoverdienste (D.11). Entspricht den "indirekten Kosten".



Arbeitskosten je Vollzeiteinheit in Unternehmen mit ... Arbeitnehmern												Lfd. Nr.
davon mit ... bis ... Arbeitnehmern										50 und mehr		
10 - 49		50 - 249		250 - 499		500 - 999		1000 und mehr				
EUR	%	EUR	%	EUR	%	EUR	%	EUR	%	EUR	%	
53 577	100,00	58 208	100,00	62 038	100,00	66 027	100,00	72 711	100,00	63 423	100,00	1
53 559	99,97	58 180	99,95	62 008	99,95	66 021	99,99	72 698	99,98	63 402	99,97	2
/	/	/	/	/	/	/	/	13	0,02	/	/	3
53 405	99,68	57 987	99,62	61 763	99,56	65 668	99,46	72 104	99,16	63 085	99,47	4
42 284	78,92	45 138	77,55	48 814	78,68	50 591	76,62	54 296	74,67	48 792	76,93	5
42 024	78,44	44 734	76,85	48 032	77,42	49 981	75,70	53 588	73,70	48 206	76,01	6
32 634	60,91	34 392	59,09	35 457	57,15	36 686	55,56	39 607	54,47	36 112	56,94	7
/	/	(3 584)	6,16	/	/	(5 676)	(8,60)	5 507	7,57	4 776	7,53	8
/	/	/	/	/	/	/	/	1 885	2,59	/	/	9
/	/	(152)	(0,26)	(187)	(0,30)	(219)	(0,33)	165	0,23	174	0,27	10
5 249	9,80	6 005	10,32	6 231	10,04	6 585	9,97	7 456	10,25	6 458	10,18	11
3 958	7,39	4 541	7,80	4 781	7,71	5 100	7,72	5 682	7,81	4 928	7,77	12
1 237	2,31	1 338	2,30	1 379	2,22	1 417	2,15	1 549	2,13	1 405	2,22	13
/	/	/	/	/	/	/	/	225	0,31	(125)	(0,20)	14
/	/	/	/	/	(0,94)	/	/	853	1,17	(686)	(1,08)	15
/	/	/	/	/	(0,88)	/	/	614	0,84	(588)	(0,93)	16
/	/	(404)	(0,69)	/	/	/	/	709	0,97	585	0,92	17
11 121	20,76	12 849	22,07	12 949	20,87	15 077	22,83	17 808	24,49	14 294	22,54	18
9 012	16,82	10 258	17,62	10 276	16,56	11 766	17,82	14 523	19,97	11 417	18,00	19
8 570	16,00	9 314	16,00	9 578	15,44	10 012	15,16	10 114	13,91	9 658	15,23	20
3 672	6,85	4 101	7,05	4 273	6,89	4 623	7,00	4 682	6,44	4 349	6,86	21
/	/	/	/	/	/	/	/	57	0,08	/	/	22
445	0,83	508	0,87	533	0,86	557	0,84	578	0,79	537	0,85	23
3 476	6,49	3 749	6,44	3 810	6,14	4 016	6,08	3 973	5,46	3 855	6,08	24
(916)	(1,71)	(929)	1,60	(932)	(1,50)	(787)	(1,19)	849	1,17	889	1,40	25
23	0,04	26	0,05	27	0,04	28	0,04	29	0,04	27	0,04	26
/	/	/	/	/	/	/	/	3	0,00	/	/	27
/	/	/	/	/	/	/	/	4 409	6,06	(1 758)	(2,77)	28
/	/	/	/	/	/	/	/	3 552	4,88	(1 262)	(1,99)	29
/	/	/	/	/	/	/	/	222	0,31	/	/	30
/	/	/	/	/	/	/	/	165	0,23	/	/	31
/	/	/	/	/	/	/	/	95	0,13	/	/	32
/	/	/	/	(5)	(0,01)	/	/	146	0,20	/	/	33
/	/	/	/	/	/	/	/	229	0,31	(79)	(0,12)	34
(2 045)	(3,82)	(2 487)	4,27	2 478	(3,99)	(3 157)	4,78	3 124	4,30	2 733	4,31	35
(1 889)	(3,53)	2 154	3,70	2 257	(3,64)	2 356	3,57	2 408	3,31	2 264	3,57	36
(1 720)	(3,21)	1 975	3,39	(2 067)	(3,33)	2 163	3,28	2 212	3,04	2 077	3,27	37
169	0,32	178	0,31	190	0,31	193	0,29	196	0,27	187	0,29	38
-	-	-	-	-	-	-	-	-	-	-	-	39
/	/	/	/	/	/	/	/	704	0,97	(459)	(0,72)	40
/	/	/	/	/	/	/	/	556	0,76	/	/	41
/	-	/	/	/	/	/	/	148	0,20	/	/	42
/	/	/	/	/	/	/	/	12	0,02	/	/	43
/	/	(104)	(0,18)	(195)	(0,31)	/	/	161	0,22	144	0,23	44
/	/	/	/	/	/	/	/	309	0,42	(162)	(0,26)	45
/	/	/	/	/	/	/	/	274	0,38	/	(0,24)	46
(16)	(0,03)	24	0,04	25	0,04	25	0,04	25	0,03	25	0,04	47
/	/	/	/	/	/	/	/	383	0,53	(396)	(0,62)	48
11 293	21,08	13 069	22,45	13 224	21,32	15 437	23,38	18 415	25,33	14 631	23,07	49
10 539	19,67	11 596	19,92	12 054	19,43	12 547	19,00	12 707	17,48	12 091	19,06	50
(20 943)	39,09	23 815	40,91	26 581	42,85	29 342	44,44	33 104	45,53	27 311	43,06	51
11 712	21,86	12 831	22,04	13 238	21,34	13 810	20,92	14 096	19,39	13 352	21,05	52
52 003	97,06	56 448	96,98	58 878	94,91	63 381	95,99	69 639	95,77	60 949	96,10	53
32,56		35,74		36,98		42,70		46,31		39,32		54
<b>31,86</b>		<b>34,65</b>		<b>35,09</b>		<b>41,03</b>		<b>44,38</b>		<b>37,79</b>		55

stete Arbeitszeit (Bruttoverdienst abzüglich Sonderzahlungen, vermögenswirksame Leistungen, Vergütung für nicht gearbeitete Tage, n, Aktienoptionsprogramme, Belegschaftsaktien, Belegschaftseinrichtungen.- 5) Naturleistungen, Firmenwagen, Personalrabatte, Job-Tickets alleistungen zu sichern.- 7) Arbeitgeberbeiträge zur Winterbeschäftigungs-Umlage nach Winterbeschäftigungs-Verordnung.- 8) Sozialleistungen im U2-Verfahren nach Aufwendungsausgleichsgesetz.- 10) Anwerbungskosten, vom Arbeitgeber gestellte Berufskleidung.- 11) sten" der Internationalen Arbeitsorganisation (ILO).- 13) Gesetzliche Arbeitgeberbeiträge zur Sozialversicherung, Entgeltfortzahlung, ume oder Beschäftigtenzahl.- 14) Arbeitskosten insgesamt abzüglich Entgelt für die geleistete Arbeitszeit.- 15) Gesetzliche Arbeitgeberbeiträge 1, Steuern auf die Lohnsumme oder Beschäftigtenzahl.-

# Arbeitskosten je Vollzeiteinheit 2020 nach Kostenarten, Wirtschaftszweigen und Unternehmensgrößenklassen

Früheres Bundesgebiet und Berlin

24 Metallerzeugung und -bearbeitung

Lfd. Nr.	Schlüssel 1)	Kostenart	10 und mehr	
			EUR	%
1		<b>Bruttoarbeitskosten insgesamt</b> .....	<b>70 934</b>	<b>100,00</b>
2	D	Nettoarbeitskosten (Bruttoarbeitskosten abzüglich Lohnsubventionen) .....	70 920	99,98
3	D.5	Lohnsubventionen (dem Arbeitgeber erstattete Lohn- und Gehaltszahlungen) .....	/	/
4	D.1	Arbeitnehmerentgelt .....	70 484	99,37
5	D.11	Bruttoverdienste .....	53 706	75,71
6	D.111	Bruttoverdienste (ohne Auszubildende) .....	53 083	74,84
7	D.11111	Entgelt für die geleistete Arbeitszeit 2) .....	39 178	55,23
8	D.11112	Sonderzahlungen insgesamt 3) .....	6 068	8,55
9		dar.: von persönlichen Leistungen und vom Unternehmenserfolg abhängig .....	(959)	(1,35)
10	D.1112	Leistungen zur Vermögensbildung der Arbeitnehmer .....	135	0,19
11	D.1113	Vergütung für nicht gearbeitete Tage .....	7 292	10,28
12		Urlaubsvergütung .....	5 652	7,97
13		Vergütung gesetzlicher Feiertage .....	1 516	2,14
14		Vergütung sonstiger betrieblicher oder tariflicher arbeitsfreier Tage .....	/	/
15	D.1114	Sachleistungen 4) .....	(410)	(0,58)
16		dar.: unbare individuelle Leistungen 5) .....	(266)	(0,37)
17	D.112	Bruttoverdienste der Auszubildenden .....	623	0,88
18	D.12	Sozialbeiträge der Arbeitgeber .....	16 778	23,65
19	D.121	Tatsächliche Sozialbeiträge der Arbeitgeber (ohne Auszubildende) 6) .....	12 500	17,62
20	D.1211	Gesetzliche Arbeitgeberbeiträge zur Sozialversicherung .....	10 979	15,48
21		Rentenversicherungsbeiträge .....	5 066	7,14
22		dar.: Aufstockungsbeiträge zur Rentenversicherung im Rahmen der Altersteilzeit .....	(132)	0,19
23		Arbeitslosenversicherungsbeiträge .....	591	0,83
24		Kranken- und Pflegeversicherungsbeiträge .....	4 372	6,16
25		Beiträge zur gesetzlichen Unfallversicherung .....	922	1,30
26		Umlage für das Insolvenzgeld .....	29	0,04
27		Sonstige gesetzliche Aufwendungen 7) .....	-	-
28	D.1212	Aufwendungen für die betriebliche Altersversorgung ohne Entgeltumwandlung .....	1 521	2,14
29		Aufwendungen für betriebliche Ruhegeldzusagen .....	(1 148)	1,62
30		Zuwendungen an Pensionskassen .....	/	/
31		Zuwendungen an Unterstützungskassen .....	/	/
32		Beiträge zur Direktversicherung .....	(70)	(0,10)
33		Beiträge an Pensionsfonds .....	21	0,03
34		Beiträge an den Pensions-Sicherungs-Verein VVaG .....	111	0,16
35	D.122	Unterstellte Sozialbeiträge der Arbeitgeber (ohne Auszubildende) 8) .....	4 123	5,81
36	D.1221	Entgeltfortzahlung .....	2 644	3,73
37		Entgeltfortzahlung im Krankheitsfall .....	2 457	3,46
38		Arbeitgeberzuschüsse zum Mutterschaftsgeld 9) .....	187	0,26
39	D.1222	Unterstellte Sozialbeiträge zur Alters- und Gesundheitsvorsorge von Beamten .....	-	-
40	D.1223	Zahlungen an aus dem Unternehmen ausscheidende Arbeitnehmer .....	(1 412)	(1,99)
41		Entlassungsentschädigungen .....	(1 098)	(1,55)
42		Aufstockungsbeträge zum Bruttoverdienst im Rahmen der Altersteilzeit .....	(314)	0,44
43	D.1224	Sonstige freiwillige Sozialleistungen der Arbeitgeber .....	/	/
44	D.123	Sozialbeiträge der Arbeitgeber für Auszubildende .....	155	0,22
45	D.2	Kosten für die berufliche Aus- und Weiterbildung .....	252	0,36
46	D.3	Sonstige Aufwendungen 10) .....	(187)	(0,26)
47	D.4	Steuern auf die Lohnsumme oder Beschäftigtenzahl 11) .....	11	0,02
Nachrichtlich:				
48		Aufwendungen der Arbeitnehmer für betriebliche Altersversorgung .....	517	0,73
49		Lohnnebenkosten 12) .....	17 228	24,29
50		dar.: gesetzliche Lohnnebenkosten 13) .....	13 789	19,44
51		Personalnebenkosten insgesamt 14) .....	31 755	44,77
52		dar.: gesetzliche Personalnebenkosten 15) .....	15 150	21,36
53		Bruttoarbeitskosten je Vollzeiteinheit einschließlich Auszubildende .....	68 193	96,14
54		Bruttoarbeitskosten je geleistete Stunde der Beschäftigten (ohne Auszubildende) .....	48,06	
55		<b>Nettoarbeitskosten je geleistete Stunde der Beschäftigten (einschl. Auszubildende)</b> .....	<b>46,23</b>	

1) Harmonisierter Schlüssel der statistischen Ämter der Europäischen Union nach Verordnung (EG) 1737/2005.- 2) Laufend gezahltes Entgelt für die geleisteten Sachleistungen.- 3) Zahlungen, die im Allgemeinen nicht laufend mit jeder Lohn- und Gehaltszahlung geleistet werden.- 4) Unbare individuelle Leistungen und Zinsersparnisse.- 6) Zahlungen der Arbeitgeber an Versicherungsträger oder Bildung von Rückstellungen, um ihren Arbeitnehmern Anspruch auf Sozialleistungen der Arbeitgeber direkt an ihre Arbeitnehmer, d. h. ohne Zwischenschaltung eines Versicherungsträgers und ohne Rückstellungen zu bilden.- 9) Beiträge zur Ausgleichsabgabe nach Schwerbehindertengesetz (Teil 2 SGB IX).- 12) Arbeitskosten insg. abzüglich Bruttoverdienste (D.11). Entspricht den "indirekten Kosten".

Arbeitskosten je Vollzeitinheit in Unternehmen mit ... Arbeitnehmern												Lfd. Nr.
davon mit ... bis ... Arbeitnehmern										50 und mehr		
10 - 49		50 - 249		250 - 499		500 - 999		1000 und mehr				
EUR	%	EUR	%	EUR	%	EUR	%	EUR	%	EUR	%	
(54 354)	100,00	64 431	100,00	65 300	100,00	64 322	100,00	79 333	100,00	71 576	100,00	1
(54 351)	99,99	64 380	99,92	65 295	99,99	64 321	100,00	79 328	99,99	71 562	99,98	2
/	/	/	/	/	/	/	/	6	0,01	/	/	3
(54 236)	99,78	64 113	99,51	64 954	99,47	63 970	99,45	78 731	99,24	71 114	99,35	4
(42 797)	78,74	50 217	77,94	50 821	77,83	49 231	76,54	58 664	73,95	54 129	75,62	5
(42 321)	77,86	49 721	77,17	50 283	77,00	48 663	75,66	57 927	73,02	53 500	74,75	6
/	60,53	37 258	57,83	38 114	58,37	35 739	55,56	42 102	53,07	39 422	55,08	7
/	/	/	(7,71)	/	/	(5 653)	(8,79)	7 440	9,38	6 173	8,62	8
/	/	/	/	/	/	/	/	1 202	1,52	(961)	(1,34)	9
/	/	(129)	(0,20)	/	/	/	/	150	0,19	135	0,19	10
/	9,66	6 902	10,71	(7 250)	11,10	6 726	10,46	7 842	9,88	7 371	10,30	11
/	7,27	5 340	8,29	(5 665)	8,67	5 072	7,89	6 127	7,72	5 718	7,99	12
/	2,35	1 454	2,26	1 502	2,30	1 401	2,18	1 607	2,03	1 525	2,13	13
/	/	/	/	/	/	/	/	(108)	/	/	/	14
/	/	/	/	/	/	/	/	394	0,50	(400)	(0,56)	15
/	/	/	/	/	/	/	/	178	0,22	(249)	(0,35)	16
/	/	/	/	/	/	/	(0,88)	737	0,93	628	0,88	17
(11 440)	21,05	13 896	21,57	14 133	21,64	(14 739)	22,91	20 067	25,29	16 985	23,73	18
/	17,11	10 720	16,64	11 006	16,85	11 099	17,26	14 527	18,31	12 624	17,64	19
/	15,95	10 195	15,82	10 216	15,64	10 339	16,07	11 990	15,11	11 069	15,46	20
/	(7,29)	4 616	7,16	4 603	7,05	4 689	7,29	5 639	7,11	5 108	7,14	21
/	/	/	/	/	/	/	/	199	0,25	(137)	0,19	22
(424)	(0,78)	559	0,87	553	0,85	550	0,86	645	0,81	597	0,83	23
/	(6,51)	4 180	6,49	4 164	6,38	4 167	6,48	4 667	5,88	4 405	6,15	24
/	1,31	812	1,26	(870)	1,33	906	1,41	1 008	1,27	930	1,30	25
/	/	28	0,04	27	0,04	26	(0,04)	31	0,04	29	0,04	26
-	-	-	-	-	-	-	-	-	-	-	-	27
/	/	/	/	/	/	/	/	2 536	3,20	1 555	2,17	28
/	/	/	/	/	/	/	/	2 048	2,58	(1 192)	1,67	29
/	/	/	/	/	/	/	/	82	0,10	/	/	30
/	/	/	/	/	/	/	/	103	0,13	(87)	(0,12)	31
/	/	/	/	/	/	/	/	43	0,05	(65)	(0,09)	32
/	/	/	/	-	-	-	-	(46)	0,06	22	0,03	33
/	/	/	/	/	/	/	/	214	0,27	116	0,16	34
/	/	(3 050)	(4,73)	(2 990)	(4,58)	(3 495)	(5,43)	5 361	6,76	4 205	5,88	35
/	/	2 313	(3,59)	2 307	(3,53)	2 266	3,52	3 089	3,89	2 670	3,73	36
/	/	(2 120)	(3,29)	2 125	(3,25)	2 084	3,24	2 900	3,66	2 482	3,47	37
(157)	(0,29)	193	0,30	183	0,28	183	0,28	189	0,24	188	0,26	38
-	-	-	-	-	-	-	-	-	-	-	-	39
/	/	/	/	/	/	/	/	2 199	2,77	(1 465)	(2,05)	40
/	/	/	/	/	/	/	/	1 714	2,16	(1 139)	(1,59)	41
-	-	/	/	/	/	/	/	485	0,61	(326)	0,46	42
/	/	/	/	/	/	/	/	73	0,09	/	/	43
/	/	/	/	/	/	(145)	(0,23)	179	0,23	156	0,22	44
/	/	/	/	/	/	/	/	323	0,41	259	0,36	45
/	/	/	/	/	/	/	/	(269)	(0,34)	(192)	(0,27)	46
/	/	11	0,02	11	0,02	/	/	11	0,01	11	0,02	47
/	/	/	/	/	/	/	(0,70)	622	0,78	530	0,74	48
(11 557)	21,26	14 215	22,06	14 479	22,17	15 091	23,46	20 669	26,05	17 448	24,38	49
(10 788)	19,85	12 644	19,62	12 671	19,40	12 762	19,84	15 269	19,25	13 906	19,43	50
(21 452)	39,47	27 174	42,17	(27 186)	41,63	28 583	44,44	37 232	46,93	32 155	44,92	51
(11 931)	21,95	13 972	21,69	14 037	21,50	14 018	21,79	16 697	21,05	15 275	21,34	52
(52 353)	96,32	62 202	96,54	63 036	96,53	61 909	96,25	75 986	95,78	68 806	96,13	53
(31,78)		42,65		(42,27)		43,33		56,05		48,80		54
(30,65)		41,19		(40,84)		41,71		53,71		46,93		55

stete Arbeitszeit (Bruttoverdienst abzüglich Sonderzahlungen, vermögenswirksame Leistungen, Vergütung für nicht gearbeitete Tage, n, Aktienoptionsprogramme, Belegschaftsaktien, Belegschaftseinrichtungen.- 5) Naturalleistungen, Firmenwagen, Personalrabatte, Job-Tickets alleistungen zu sichern.- 7) Arbeitgeberbeiträge zur Winterbeschäftigungs-Umlage nach Winterbeschäftigungs-Verordnung.- 8) Sozialleistungen im U2-Verfahren nach Aufwendungsausgleichsgesetz.- 10) Anwerbungskosten, vom Arbeitgeber gestellte Berufskleidung.- 11) sten" der Internationalen Arbeitsorganisation (ILO).- 13) Gesetzliche Arbeitgeberbeiträge zur Sozialversicherung, Entgeltfortzahlung, ume oder Beschäftigtenzahl.- 14) Arbeitskosten insgesamt abzüglich Entgelt für die geleistete Arbeitszeit.- 15) Gesetzliche Arbeitgeberbeiträge r, Steuern auf die Lohnsumme oder Beschäftigtenzahl.-

**Arbeitskosten je Vollzeiteinheit 2020 nach Kostenarten, Wirtschaftszweigen und Unternehmensgrößenklassen**  
Früheres Bundesgebiet und Berlin  
25 Herstellung von Metallserzeugnissen

Lfd. Nr.	Schlüssel 1)	Kostenart	10 und mehr	
			EUR	%
1		<b>Bruttoarbeitskosten insgesamt</b> .....	<b>56 285</b>	<b>100,00</b>
2	D	Nettoarbeitskosten (Bruttoarbeitskosten abzüglich Lohnsubventionen) .....	56 236	99,91
3	D.5	Lohnsubventionen (dem Arbeitgeber erstattete Lohn- und Gehaltszahlungen) .....	/	/
4	D.1	Arbeitnehmerentgelt .....	56 004	99,50
5	D.11	Bruttoverdienste .....	44 180	78,49
6	D.111	Bruttoverdienste (ohne Auszubildende) .....	43 507	77,30
7	D.11111	Entgelt für die geleistete Arbeitszeit 2) .....	33 395	59,33
8	D.11112	Sonderzahlungen insgesamt 3) .....	3 728	6,62
9		dar.: von persönlichen Leistungen und vom Unternehmenserfolg abhängig .....	(673)	(1,20)
10	D.1112	Leistungen zur Vermögensbildung der Arbeitnehmer .....	125	0,22
11	D.1113	Vergütung für nicht gearbeitete Tage .....	5 759	10,23
12		Urlaubsvergütung .....	4 369	7,76
13		Vergütung gesetzlicher Feiertage .....	1 303	2,32
14		Vergütung sonstiger betrieblicher oder tariflicher arbeitsfreier Tage .....	/	(0,15)
15	D.1114	Sachleistungen 4) .....	500	0,89
16		dar.: unbare individuelle Leistungen 5) .....	448	0,80
17	D.112	Bruttoverdienste der Auszubildenden .....	673	1,20
18	D.12	Sozialbeiträge der Arbeitgeber .....	11 824	21,01
19	D.121	Tatsächliche Sozialbeiträge der Arbeitgeber (ohne Auszubildende) 6) .....	9 396	16,69
20	D.1211	Gesetzliche Arbeitgeberbeiträge zur Sozialversicherung .....	8 863	15,75
21		Rentenversicherungsbeiträge .....	4 079	7,25
22		dar.: Aufstockungsbeiträge zur Rentenversicherung im Rahmen der Altersteilzeit .....	(27)	(0,05)
23		Arbeitslosenversicherungsbeiträge .....	487	0,86
24		Kranken- und Pflegeversicherungsbeiträge .....	3 667	6,52
25		Beiträge zur gesetzlichen Unfallversicherung .....	604	1,07
26		Umlage für das Insolvenzgeld .....	25	0,04
27		Sonstige gesetzliche Aufwendungen 7) .....	/	/
28	D.1212	Aufwendungen für die betriebliche Altersversorgung ohne Entgeltumwandlung .....	(534)	(0,95)
29		Aufwendungen für betriebliche Ruhegeldzusagen .....	/	/
30		Zuwendungen an Pensionskassen .....	/	/
31		Zuwendungen an Unterstützungskassen .....	/	/
32		Beiträge zur Direktversicherung .....	(130)	(0,23)
33		Beiträge an Pensionsfonds .....	/	/
34		Beiträge an den Pensions-Sicherungs-Verein VVaG .....	/	/
35	D.122	Unterstellte Sozialbeiträge der Arbeitgeber (ohne Auszubildende) 8) .....	2 257	4,01
36	D.1221	Entgeltfortzahlung .....	1 868	3,32
37		Entgeltfortzahlung im Krankheitsfall .....	1 698	3,02
38		Arbeitgeberzuschüsse zum Mutterschaftsgeld 9) .....	170	0,30
39	D.1222	Unterstellte Sozialbeiträge zur Alters- und Gesundheitsvorsorge von Beamten .....	-	-
40	D.1223	Zahlungen an aus dem Unternehmen ausscheidende Arbeitnehmer .....	(365)	(0,65)
41		Entlassungsentschädigungen .....	/	/
42		Aufstockungsbeträge zum Bruttoverdienst im Rahmen der Altersteilzeit .....	(58)	(0,10)
43	D.1224	Sonstige freiwillige Sozialleistungen der Arbeitgeber .....	/	/
44	D.123	Sozialbeiträge der Arbeitgeber für Auszubildende .....	171	0,30
45	D.2	Kosten für die berufliche Aus- und Weiterbildung .....	(144)	(0,26)
46	D.3	Sonstige Aufwendungen 10) .....	(117)	(0,21)
47	D.4	Steuern auf die Lohnsumme oder Beschäftigtenzahl 11) .....	21	0,04
		<b>Nachrichtlich:</b>		
48		Aufwendungen der Arbeitnehmer für betriebliche Altersversorgung .....	374	0,66
49		Lohnnebenkosten 12) .....	12 105	21,51
50		dar.: gesetzliche Lohnnebenkosten 13) .....	10 922	19,41
51		Personalnebenkosten insgesamt 14) .....	22 890	40,67
52		dar.: gesetzliche Personalnebenkosten 15) .....	12 055	21,42
53		Bruttoarbeitskosten je Vollzeiteinheit einschließlich Auszubildende .....	53 588	95,21
54		Bruttoarbeitskosten je geleistete Stunde der Beschäftigten (ohne Auszubildende) .....	36,11	
55		<b>Nettoarbeitskosten je geleistete Stunde der Beschäftigten (einschl. Auszubildende) .....</b>	<b>34,36</b>	

1) Harmonisierter Schlüssel der statistischen Ämter der Europäischen Union nach Verordnung (EG) 1737/2005.- 2) Laufend gezahltes Entgelt für die geleisteten Sachleistungen.- 3) Zahlungen, die im Allgemeinen nicht laufend mit jeder Lohn- und Gehaltszahlung geleistet werden.- 4) Unbare individuelle Leistungen und Zinsersparnisse.- 6) Zahlungen der Arbeitgeber an Versicherungsträger oder Bildung von Rückstellungen, um ihren Arbeitnehmern Anspruch auf Sozialleistungen der Arbeitgeber direkt an ihre Arbeitnehmer, d. h. ohne Zwischenschaltung eines Versicherungsträgers und ohne Rückstellungen zu bilden.- 9) Beiträge zur Ausgleichsabgabe nach Schwerbehindertengesetz (Teil 2 SGB IX).- 12) Arbeitskosten insg. abzüglich Bruttoverdienste (D.11). Entspricht den "indirekten Kosten".

Arbeitskosten je Vollzeitereinheit in Unternehmen mit ... Arbeitnehmern												Lfd. Nr.
davon mit ... bis ... Arbeitnehmern										50 und mehr		
10 - 49		50 - 249		250 - 499		500 - 999		1000 und mehr				
EUR	%	EUR	%	EUR	%	EUR	%	EUR	%	EUR	%	
49 720	100,00	53 826	100,00	57 086	100,00	65 263	100,00	73 844	100,00	58 747	100,00	1
49 591	99,74	53 798	99,95	57 080	99,99	65 252	99,98	73 834	99,99	58 728	99,97	2
/	/	/	/	/	/	/	/	10	0,01	/	/	3
49 481	99,52	53 574	99,53	56 744	99,40	64 876	99,41	73 535	99,58	58 450	99,50	4
39 065	78,57	42 198	78,40	44 959	78,76	51 525	78,95	57 508	77,88	46 098	78,47	5
38 467	77,37	41 521	77,14	44 287	77,58	50 740	77,75	56 762	76,87	45 397	77,28	6
30 792	61,93	32 145	59,72	34 064	59,67	36 969	56,65	40 927	55,42	34 371	58,51	7
(1 982)	(3,99)	(3 309)	(6,15)	(3 511)	(6,15)	(6 429)	(9,85)	7 748	10,49	4 383	7,46	8
/	/	/	/	/	/	/	/	1 268	1,72	(774)	(1,32)	9
(104)	(0,21)	(139)	(0,26)	/	(0,23)	(141)	(0,22)	100	0,14	133	0,23	10
5 044	10,14	5 493	10,21	6 049	10,60	6 731	10,31	7 368	9,98	6 027	10,26	11
3 845	7,73	4 146	7,70	4 574	8,01	5 076	7,78	5 680	7,69	4 565	7,77	12
1 180	2,37	1 252	2,33	1 350	2,37	1 462	2,24	1 622	2,20	1 350	2,30	13
/	/	/	/	/	/	/	/	65	0,09	/	/	14
(546)	(1,10)	(435)	(0,81)	/	/	/	/	620	0,84	483	0,82	15
(533)	(1,07)	(404)	(0,75)	/	/	/	/	465	0,63	416	0,71	16
/	/	(677)	(1,26)	/	/	(785)	(1,20)	746	1,01	701	1,19	17
10 416	20,95	11 376	21,14	11 785	20,64	13 351	20,46	16 027	21,70	12 353	21,03	18
8 482	17,06	9 084	16,88	9 277	16,25	10 581	16,21	12 139	16,44	9 740	16,58	19
8 011	16,11	8 582	15,94	8 971	15,71	9 942	15,23	11 075	15,00	9 182	15,63	20
3 577	7,19	3 923	7,29	4 189	7,34	4 687	7,18	5 301	7,18	4 267	7,26	21
/	/	/	/	/	/	/	/	110	0,15	(36)	(0,06)	22
427	0,86	466	0,87	504	0,88	565	0,87	631	0,85	509	0,87	23
3 364	6,77	3 589	6,67	3 716	6,51	4 034	6,18	4 370	5,92	3 781	6,44	24
616	1,24	581	1,08	(535)	0,94	626	(0,96)	740	1,00	599	1,02	25
(23)	(0,05)	23	0,04	26	0,04	29	0,05	31	0,04	26	0,04	26
/	/	/	/	-	-	-	-	1	0,00	/	/	27
/	/	/	/	/	/	/	/	1 065	1,44	/	/	28
/	/	/	/	/	/	/	/	693	0,94	/	/	29
/	/	/	/	/	/	/	/	36	0,05	/	/	30
/	/	/	/	/	/	/	/	27	0,04	/	/	31
/	/	/	/	/	/	/	/	144	0,20	(96)	(0,16)	32
/	/	/	/	(0)	(0,00)	/	/	115	0,16	/	/	33
/	/	/	/	/	/	/	/	50	0,07	/	/	34
1 780	3,58	2 121	3,94	2 325	4,07	(2 583)	(3,96)	3 704	5,02	2 436	4,15	35
1 666	3,35	1 768	3,28	(2 021)	3,54	(1 998)	(3,06)	2 479	3,36	1 944	3,31	36
1 515	3,05	1 602	2,98	(1 844)	3,23	(1 806)	(2,77)	2 274	3,08	1 767	3,01	37
151	0,30	166	0,31	177	0,31	191	0,29	204	0,28	177	0,30	38
-	-	-	-	-	-	-	-	-	-	-	-	39
/	/	/	/	/	/	/	/	1 133	1,53	(465)	(0,79)	40
/	/	/	/	/	/	/	/	881	1,19	/	/	41
-	-	/	/	/	/	/	/	252	0,34	(80)	(0,14)	42
/	/	/	/	/	/	/	/	92	0,13	/	/	43
/	/	(171)	(0,32)	/	/	(187)	(0,29)	183	0,25	177	0,30	44
/	/	(126)	(0,23)	/	/	/	/	176	0,24	(157)	(0,27)	45
/	/	/	/	/	/	/	/	109	0,15	(117)	(0,20)	46
(13)	(0,03)	23	0,04	23	0,04	24	0,04	24	0,03	23	0,04	47
(345)	(0,69)	(299)	(0,56)	(494)	(0,86)	/	/	517	0,70	385	0,66	48
10 655	21,43	11 628	21,60	12 126	21,24	13 738	21,05	16 336	22,12	12 649	21,53	49
9 844	19,80	10 544	19,59	11 197	19,61	12 150	18,62	13 761	18,64	11 327	19,28	50
18 928	38,07	21 682	40,28	23 022	40,33	28 294	43,35	32 917	44,58	24 376	41,49	51
10 869	21,86	11 625	21,60	12 365	21,66	13 425	20,57	15 200	20,58	12 500	21,28	52
47 248	95,03	51 209	95,14	54 355	95,22	62 290	95,44	70 699	95,74	55 971	95,28	53
31,82	34,22	34,22	37,00	37,00	41,77	41,77	48,91	48,91	57,72	57,72	65,54	54
<b>30,17</b>	<b>32,55</b>	<b>35,23</b>	<b>35,23</b>	<b>39,85</b>	<b>46,84</b>	<b>46,84</b>	<b>55,94</b>	<b>55,94</b>	<b>65,54</b>	<b>65,54</b>	<b>81,02</b>	55

stete Arbeitszeit (Bruttoverdienst abzüglich Sonderzahlungen, vermögenswirksame Leistungen, Vergütung für nicht gearbeitete Tage, Aktienoptionsprogramme, Belegschaftsaktien, Belegschaftseinrichtungen.- 5) Naturleistungen, Firmenwagen, Personalrabatte, Job-Tickets, Reiseleistungen zu sichern.- 7) Arbeitgeberbeiträge zur Winterbeschäftigungs-Umlage nach Winterbeschäftigungs-Verordnung.- 8) Sozialleistungen im U2-Verfahren nach Aufwendungsausgleichsgesetz.- 10) Anwerbungskosten, vom Arbeitgeber gestellte Berufskleidung.- 11) "Anwerbestellen" der Internationalen Arbeitsorganisation (ILO).- 13) Gesetzliche Arbeitgeberbeiträge zur Sozialversicherung, Entgeltfortzahlung, Entgeltfortzahlung im Krankheitsfall oder Beschäftigtenzahl.- 14) Arbeitskosten insgesamt abzüglich Entgelt für die geleistete Arbeitszeit.- 15) Gesetzliche Arbeitgeberbeiträge zur Sozialversicherung, Steuern auf die Lohnsumme oder Beschäftigtenzahl.-

**Arbeitskosten je Vollzeiteinheit 2020 nach Kostenarten, Wirtschaftszweigen und Unternehmensgrößenklassen**

Früheres Bundesgebiet und Berlin

26 Herstellung von Datenverarbeitungsgeräten, elektronischen und optischen Erzeugnissen

Lfd. Nr.	Schlüssel 1)	Kostenart	10 und mehr	
			EUR	%
1		<b>Bruttoarbeitskosten insgesamt</b> .....	<b>79 637</b>	<b>100,00</b>
2	D	Nettoarbeitskosten (Bruttoarbeitskosten abzüglich Lohnsubventionen) .....	79 626	99,99
3	D.5	Lohnsubventionen (dem Arbeitgeber erstattete Lohn- und Gehaltszahlungen) .....	/	/
4	D.1	Arbeitnehmerentgelt .....	79 244	99,51
5	D.11	Bruttoverdienste .....	63 466	79,69
6	D.111	Bruttoverdienste (ohne Auszubildende) .....	62 964	79,06
7	D.11111	Entgelt für die geleistete Arbeitszeit 2) .....	46 120	57,91
8	D.11112	Sonderzahlungen insgesamt 3) .....	7 519	9,44
9		dar.: von persönlichen Leistungen und vom Unternehmenserfolg abhängig .....	2 444	3,07
10	D.1112	Leistungen zur Vermögensbildung der Arbeitnehmer .....	(98)	(0,12)
11	D.1113	Vergütung für nicht gearbeitete Tage .....	8 237	10,34
12		Urlaubsvergütung .....	6 252	7,85
13		Vergütung gesetzlicher Feiertage .....	1 822	2,29
14		Vergütung sonstiger betrieblicher oder tariflicher arbeitsfreier Tage .....	(163)	(0,21)
15	D.1114	Sachleistungen 4) .....	989	1,24
16		dar.: unbare individuelle Leistungen 5) .....	677	0,85
17	D.112	Bruttoverdienste der Auszubildenden .....	502	0,63
18	D.12	Sozialbeiträge der Arbeitgeber .....	15 777	19,81
19	D.121	Tatsächliche Sozialbeiträge der Arbeitgeber (ohne Auszubildende) 6) .....	12 218	15,34
20	D.1211	Gesetzliche Arbeitgeberbeiträge zur Sozialversicherung .....	10 914	13,70
21		Rentenversicherungsbeiträge .....	5 444	6,84
22		dar.: Aufstockungsbeiträge zur Rentenversicherung im Rahmen der Altersteilzeit .....	103	0,13
23		Arbeitslosenversicherungsbeiträge .....	653	0,82
24		Kranken- und Pflegeversicherungsbeiträge .....	4 314	5,42
25		Beiträge zur gesetzlichen Unfallversicherung .....	469	0,59
26		Umlage für das Insolvenzgeld .....	33	0,04
27		Sonstige gesetzliche Aufwendungen 7) .....	0	0,00
28	D.1212	Aufwendungen für die betriebliche Altersversorgung ohne Entgeltumwandlung .....	(1 305)	(1,64)
29		Aufwendungen für betriebliche Ruhegeldzusagen .....	(975)	(1,22)
30		Zuwendungen an Pensionskassen .....	/	/
31		Zuwendungen an Unterstützungskassen .....	/	/
32		Beiträge zur Direktversicherung .....	/	/
33		Beiträge an Pensionsfonds .....	(11)	(0,01)
34		Beiträge an den Pensions-Sicherungs-Verein VVaG .....	90	0,11
35	D.122	Unterstellte Sozialbeiträge der Arbeitgeber (ohne Auszubildende) 8) .....	3 441	4,32
36	D.1221	Entgeltfortzahlung .....	2 248	2,82
37		Entgeltfortzahlung im Krankheitsfall .....	2 024	2,54
38		Arbeitgeberzuschüsse zum Mutterschaftsgeld 9) .....	223	0,28
39	D.1222	Unterstellte Sozialbeiträge zur Alters- und Gesundheitsvorsorge von Beamten .....	-	-
40	D.1223	Zahlungen an aus dem Unternehmen ausscheidende Arbeitnehmer .....	1 164	1,46
41		Entlassungsentschädigungen .....	960	1,21
42		Aufstockungsbeträge zum Bruttoverdienst im Rahmen der Altersteilzeit .....	204	0,26
43	D.1224	Sonstige freiwillige Sozialleistungen der Arbeitgeber .....	(29)	(0,04)
44	D.123	Sozialbeiträge der Arbeitgeber für Auszubildende .....	118	0,15
45	D.2	Kosten für die berufliche Aus- und Weiterbildung .....	268	0,34
46	D.3	Sonstige Aufwendungen 10) .....	(100)	(0,13)
47	D.4	Steuern auf die Lohnsumme oder Beschäftigtenzahl 11) .....	26	0,03
48		Nachrichtlich: Aufwendungen der Arbeitnehmer für betriebliche Altersversorgung .....	634	0,80
49		Lohnnebenkosten 12) .....	16 171	20,31
50		dar.: gesetzliche Lohnnebenkosten 13) .....	13 305	16,71
51		Personalnebenkosten insgesamt 14) .....	33 517	42,09
52		dar.: gesetzliche Personalnebenkosten 15) .....	15 009	18,85
53		Bruttoarbeitskosten je Vollzeiteinheit einschließlich Auszubildende .....	77 182	96,92
54		Bruttoarbeitskosten je geleistete Stunde der Beschäftigten (ohne Auszubildende) .....	50,11	
55		<b>Nettoarbeitskosten je geleistete Stunde der Beschäftigten (einschl. Auszubildende)</b> .....	<b>48,57</b>	

1) Harmonisierter Schlüssel der statistischen Ämter der Europäischen Union nach Verordnung (EG) 1737/2005.- 2) Laufend gezahltes Entgelt für die geleisteten Sachleistungen.- 3) Zahlungen, die im Allgemeinen nicht laufend mit jeder Lohn- und Gehaltszahlung geleistet werden.- 4) Unbare individuelle Leistungen und Zinsersparnisse.- 6) Zahlungen der Arbeitgeber an Versicherungsträger oder Bildung von Rückstellungen, um ihren Arbeitnehmern Anspruch auf Sozialleistungen der Arbeitgeber direkt an ihre Arbeitnehmer, d. h. ohne Zwischenschaltung eines Versicherungsträgers und ohne Rückstellungen zu bilden.- 9) Beiträge zur Ausgleichsabgabe nach Schwerbehindertengesetz (Teil 2 SGB IX).- 12) Arbeitskosten insg. abzüglich Bruttoverdienste (D.11). Entspricht den "indirekten Kosten".



# Arbeitskosten je Vollzeiteinheit 2020 nach Kostenarten, Wirtschaftszweigen und Unternehmensgrößenklassen

Früheres Bundesgebiet und Berlin

27 Herstellung von elektrischen Ausrüstungen

Lfd. Nr.	Schlüssel 1)	Kostenart	10 und mehr	
			EUR	%
1		<b>Bruttoarbeitskosten insgesamt</b> .....	<b>74 314</b>	<b>100,00</b>
2	D	Nettoarbeitskosten (Bruttoarbeitskosten abzüglich Lohnsubventionen) .....	74 301	99,98
3	D.5	Lohnsubventionen (dem Arbeitgeber erstattete Lohn- und Gehaltszahlungen) .....	/	/
4	D.1	Arbeitnehmerentgelt .....	73 875	99,41
5	D.11	Bruttoverdienste .....	58 069	78,14
6	D.111	Bruttoverdienste (ohne Auszubildende) .....	57 341	77,16
7	D.11111	Entgelt für die geleistete Arbeitszeit 2) .....	41 446	55,77
8	D.11112	Sonderzahlungen insgesamt 3) .....	6 965	9,37
9		dar.: von persönlichen Leistungen und vom Unternehmenserfolg abhängig .....	1 936	2,61
10	D.1112	Leistungen zur Vermögensbildung der Arbeitnehmer .....	128	0,17
11	D.1113	Vergütung für nicht gearbeitete Tage .....	7 629	10,27
12		Urlaubsvergütung .....	5 745	7,73
13		Vergütung gesetzlicher Feiertage .....	1 668	2,24
14		Vergütung sonstiger betrieblicher oder tariflicher arbeitsfreier Tage .....	216	0,29
15	D.1114	Sachleistungen 4) .....	1 174	1,58
16		dar.: unbare individuelle Leistungen 5) .....	780	1,05
17	D.112	Bruttoverdienste der Auszubildenden .....	(727)	(0,98)
18	D.12	Sozialbeiträge der Arbeitgeber .....	15 806	21,27
19	D.121	Tatsächliche Sozialbeiträge der Arbeitgeber (ohne Auszubildende) 6) .....	11 829	15,92
20	D.1211	Gesetzliche Arbeitgeberbeiträge zur Sozialversicherung .....	10 275	13,83
21		Rentenversicherungsbeiträge .....	5 044	6,79
22		dar.: Aufstockungsbeiträge zur Rentenversicherung im Rahmen der Altersteilzeit .....	128	0,17
23		Arbeitslosenversicherungsbeiträge .....	609	0,82
24		Kranken- und Pflegeversicherungsbeiträge .....	4 120	5,54
25		Beiträge zur gesetzlichen Unfallversicherung .....	472	0,63
26		Umlage für das Insolvenzgeld .....	30	0,04
27		Sonstige gesetzliche Aufwendungen 7) .....	/	/
28	D.1212	Aufwendungen für die betriebliche Altersversorgung ohne Entgeltumwandlung .....	(1 554)	2,09
29		Aufwendungen für betriebliche Ruhegeldzusagen .....	(1 088)	(1,46)
30		Zuwendungen an Pensionskassen .....	/	/
31		Zuwendungen an Unterstützungskassen .....	/	/
32		Beiträge zur Direktversicherung .....	(168)	(0,23)
33		Beiträge an Pensionsfonds .....	/	/
34		Beiträge an den Pensions-Sicherungs-Verein VVaG .....	(86)	0,12
35	D.122	Unterstellte Sozialbeiträge der Arbeitgeber (ohne Auszubildende) 8) .....	3 808	5,12
36	D.1221	Entgeltfortzahlung .....	2 244	3,02
37		Entgeltfortzahlung im Krankheitsfall .....	2 038	2,74
38		Arbeitgeberzuschüsse zum Mutterschaftsgeld 9) .....	206	0,28
39	D.1222	Unterstellte Sozialbeiträge zur Alters- und Gesundheitsvorsorge von Beamten .....	-	-
40	D.1223	Zahlungen an aus dem Unternehmen ausscheidende Arbeitnehmer .....	1 520	2,05
41		Entlassungsentschädigungen .....	(1 249)	1,68
42		Aufstockungsbeträge zum Bruttoverdienst im Rahmen der Altersteilzeit .....	271	0,36
43	D.1224	Sonstige freiwillige Sozialleistungen der Arbeitgeber .....	(43)	(0,06)
44	D.123	Sozialbeiträge der Arbeitgeber für Auszubildende .....	(169)	(0,23)
45	D.2	Kosten für die berufliche Aus- und Weiterbildung .....	294	0,40
46	D.3	Sonstige Aufwendungen 10) .....	(130)	(0,17)
47	D.4	Steuern auf die Lohnsumme oder Beschäftigtenzahl 11) .....	16	0,02
		<b>Nachrichtlich:</b>		
48		Aufwendungen der Arbeitnehmer für betriebliche Altersversorgung .....	595	0,80
49		Lohnnebenkosten 12) .....	16 245	21,86
50		dar.: gesetzliche Lohnnebenkosten 13) .....	12 704	17,10
51		Personalnebenkosten insgesamt 14) .....	32 868	44,23
52		dar.: gesetzliche Personalnebenkosten 15) .....	14 202	19,11
53		Bruttoarbeitskosten je Vollzeiteinheit einschließlich Auszubildende .....	71 048	95,61
54		Bruttoarbeitskosten je geleistete Stunde der Beschäftigten (ohne Auszubildende) .....	47,50	
55		<b>Nettoarbeitskosten je geleistete Stunde der Beschäftigten (einschl. Auszubildende) .....</b>	<b>45,39</b>	

1) Harmonisierter Schlüssel der statistischen Ämter der Europäischen Union nach Verordnung (EG) 1737/2005.- 2) Laufend gezahltes Entgelt für die geleisteten Sachleistungen.- 3) Zahlungen, die im Allgemeinen nicht laufend mit jeder Lohn- und Gehaltszahlung geleistet werden.- 4) Unbare individuelle Leistungen und Zinsersparnisse.- 6) Zahlungen der Arbeitgeber an Versicherungsträger oder Bildung von Rückstellungen, um ihren Arbeitnehmern Anspruch auf Sozialleistungen der Arbeitgeber direkt an ihre Arbeitnehmer, d. h. ohne Zwischenschaltung eines Versicherungsträgers und ohne Rückstellungen zu bilden.- 9) Beiträge zur Ausgleichsabgabe nach Schwerbehindertengesetz (Teil 2 SGB IX).- 12) Arbeitskosten insg. abzüglich Bruttoverdienste (D.11). Entspricht den "indirekten Kosten".



Arbeitskosten je Vollzeiteinheit in Unternehmen mit ... Arbeitnehmern												Lfd. Nr.
davon mit ... bis ... Arbeitnehmern										50 und mehr		
10 - 49		50 - 249		250 - 499		500 - 999		1000 und mehr				
EUR	%	EUR	%	EUR	%	EUR	%	EUR	%	EUR	%	
(58 032)	100,00	54 094	100,00	(68 688)	100,00	70 195	100,00	92 445	100,00	75 681	100,00	1
(57 982)	99,91	54 063	99,94	(68 683)	99,99	70 193	100,00	92 442	100,00	75 671	99,99	2
/	/	/	/	/	/	/	/	3	0,00	/	/	3
(57 792)	99,59	53 836	99,52	(68 353)	99,51	69 932	99,62	91 756	99,25	75 225	99,40	4
(46 740)	80,54	42 737	79,01	(54 577)	79,46	54 421	77,53	71 592	77,44	59 019	77,98	5
(46 381)	79,92	(42 134)	77,89	(53 823)	78,36	53 333	75,98	70 886	76,68	58 261	76,98	6
(36 015)	62,06	32 536	60,15	(40 666)	59,20	38 369	54,66	49 085	53,10	41 902	55,37	7
/	/	(3 214)	(5,94)	/	/	(7 545)	(10,75)	10 124	10,95	7 279	9,62	8
/	/	/	/	/	/	/	/	3 081	3,33	2 016	2,66	9
/	/	/	/	/	/	/	/	154	0,17	128	0,17	10
(6 166)	10,62	(5 607)	10,37	(7 174)	10,44	6 930	9,87	9 497	10,27	7 751	10,24	11
(4 684)	8,07	(4 288)	7,93	(5 508)	8,02	5 302	7,55	7 038	7,61	5 834	7,71	12
(1 389)	2,39	(1 276)	2,36	(1 615)	2,35	1 540	2,19	2 014	2,18	1 691	2,23	13
/	/	/	/	/	/	/	/	445	0,48	226	0,30	14
/	/	(684)	/	/	/	/	/	2 026	2,19	1 201	1,59	15
/	/	/	/	/	/	/	/	1 109	1,20	774	1,02	16
/	/	/	/	/	/	/	/	706	0,76	(758)	(1,00)	17
(11 052)	19,04	(11 099)	20,52	(13 776)	20,06	15 511	22,10	20 164	21,81	16 205	21,41	18
(9 341)	16,10	8 500	15,71	(10 688)	15,56	11 239	16,01	14 808	16,02	12 038	15,91	19
8 739	15,06	8 039	14,86	9 790	14,25	10 292	14,66	11 982	12,96	10 404	13,75	20
4 083	7,04	3 768	6,97	4 834	7,04	5 025	7,16	6 025	6,52	5 124	6,77	21
-	-	/	/	/	/	/	/	250	0,27	139	0,18	22
(489)	0,84	455	0,84	(586)	0,85	606	0,86	727	0,79	619	0,82	23
3 730	6,43	3 395	6,28	3 971	(5,78)	4 180	5,95	4 627	5,01	4 153	5,49	24
(412)	/	(398)	(0,74)	/	(0,54)	(452)	(0,64)	566	0,61	477	0,63	25
24	0,04	/	(0,04)	(30)	0,04	30	0,04	37	0,04	31	0,04	26
-	-	/	/	-	-	-	-	0	0,00	/	/	27
/	/	/	/	/	/	/	/	2 826	3,06	(1 634)	2,16	28
/	/	/	/	/	/	/	/	2 199	2,38	(1 178)	(1,56)	29
/	/	/	/	/	/	/	/	108	0,12	(93)	(0,12)	30
/	/	/	/	/	/	/	/	45	0,05	/	/	31
/	/	/	/	/	/	/	/	164	0,18	(165)	(0,22)	32
/	/	/	/	/	/	/	/	135	0,15	/	/	33
/	/	/	/	/	/	/	/	175	0,19	(93)	0,12	34
/	(2,79)	/	(4,54)	/	(4,23)	(4 013)	5,72	5 198	5,62	3 992	5,27	35
/	(2,74)	(2 000)	(3,70)	(2 256)	(3,28)	2 261	3,22	2 498	2,70	2 299	3,04	36
/	(2,43)	/	(3,37)	(2 053)	(2,99)	(2 060)	2,93	2 265	2,45	2 090	2,76	37
(177)	0,30	175	0,32	(203)	0,30	201	0,29	233	0,25	209	0,28	38
-	-	-	-	-	-	-	-	-	-	-	-	39
/	/	/	/	/	/	/	/	2 622	2,84	1 645	2,17	40
/	/	/	/	/	/	/	/	2 152	2,33	(1 351)	1,79	41
/	-	/	/	/	/	/	/	470	0,51	294	0,39	42
/	/	/	/	/	/	/	/	78	0,08	(47)	(0,06)	43
/	/	(142)	/	/	/	/	/	158	0,17	(176)	(0,23)	44
/	/	/	/	/	/	/	/	471	0,51	305	0,40	45
/	/	/	/	/	/	/	/	201	0,22	(134)	(0,18)	46
/	/	16	0,03	15	(0,02)	16	0,02	17	0,02	16	0,02	47
/	/	/	/	/	/	/	/	756	0,82	604	0,80	48
(11 291)	19,46	(11 356)	20,99	(14 111)	20,54	15 774	22,47	20 853	22,56	16 661	22,02	49
10 428	17,97	10 197	18,85	12 242	17,82	12 828	18,27	14 655	15,85	12 895	17,04	50
(22 016)	37,94	21 558	39,85	(28 021)	40,80	31 826	45,34	43 359	46,90	33 779	44,63	51
11 726	20,21	11 331	20,95	13 676	19,91	14 109	20,10	16 511	17,86	14 410	19,04	52
(56 185)	96,82	(51 705)	95,58	(65 280)	95,04	65 935	93,93	89 028	96,30	72 279	95,51	53
(37,42)	/	(33,74)	/	41,98	/	45,35	/	60,45	/	48,34	/	54
(36,17)	/	(32,19)	/	(39,89)	/	42,67	/	58,17	/	46,14	/	55

stete Arbeitszeit (Bruttoverdienst abzüglich Sonderzahlungen, vermögenswirksame Leistungen, Vergütung für nicht gearbeitete Tage, n, Aktienoptionsprogramme, Belegschaftsaktien, Belegschaftseinrichtungen.- 5) Naturalleistungen, Firmenwagen, Personalrabatte, Job-Tickets alleistungen zu sichern.- 7) Arbeitgeberbeiträge zur Winterbeschäftigungs-Umlage nach Winterbeschäftigungs-Verordnung.- 8) Sozialleistungen im U2-Verfahren nach Aufwendungsausgleichsgesetz.- 10) Anwerbungskosten, vom Arbeitgeber gestellte Berufskleidung.- 11) sten" der Internationalen Arbeitsorganisation (ILO).- 13) Gesetzliche Arbeitgeberbeiträge zur Sozialversicherung, Entgeltfortzahlung, ume oder Beschäftigtenzahl.- 14) Arbeitskosten insgesamt abzüglich Entgelt für die geleistete Arbeitszeit.- 15) Gesetzliche Arbeitgeberbeiträge r, Steuern auf die Lohnsumme oder Beschäftigtenzahl.-

**Arbeitskosten je Vollzeiteinheit 2020 nach Kostenarten, Wirtschaftszweigen und Unternehmensgrößenklassen**  
Früheres Bundesgebiet und Berlin  
28 Maschinenbau

Lfd. Nr.	Schlüssel 1)	Kostenart	10 und mehr	
			EUR	%
1		<b>Bruttoarbeitskosten insgesamt</b> .....	<b>75 527</b>	<b>100,00</b>
2	D	Nettoarbeitskosten (Bruttoarbeitskosten abzüglich Lohnsubventionen) .....	75 489	99,95
3	D.5	Lohnsubventionen (dem Arbeitgeber erstattete Lohn- und Gehaltszahlungen) .....	/	/
4	D.1	Arbeitnehmerentgelt .....	75 115	99,45
5	D.11	Bruttoverdienste .....	59 652	78,98
6	D.111	Bruttoverdienste (ohne Auszubildende) .....	58 838	77,90
7	D.11111	Entgelt für die geleistete Arbeitszeit 2) .....	43 355	57,40
8	D.11112	Sonderzahlungen insgesamt 3) .....	6 690	8,86
9		dar.: von persönlichen Leistungen und vom Unternehmenserfolg abhängig .....	1 524	2,02
10	D.1112	Leistungen zur Vermögensbildung der Arbeitnehmer .....	126	0,17
11	D.1113	Vergütung für nicht gearbeitete Tage .....	7 888	10,44
12		Urlaubsvergütung .....	6 037	7,99
13		Vergütung gesetzlicher Feiertage .....	1 735	2,30
14		Vergütung sonstiger betrieblicher oder tariflicher arbeitsfreier Tage .....	(117)	(0,15)
15	D.1114	Sachleistungen 4) .....	779	1,03
16		dar.: unbare individuelle Leistungen 5) .....	553	0,73
17	D.112	Bruttoverdienste der Auszubildenden .....	813	1,08
18	D.12	Sozialbeiträge der Arbeitgeber .....	15 463	20,47
19	D.121	Tatsächliche Sozialbeiträge der Arbeitgeber (ohne Auszubildende) 6) .....	11 957	15,83
20	D.1211	Gesetzliche Arbeitgeberbeiträge zur Sozialversicherung .....	10 819	14,32
21		Rentenversicherungsbeiträge .....	5 204	6,89
22		dar.: Aufstockungsbeiträge zur Rentenversicherung im Rahmen der Altersteilzeit .....	87	0,12
23		Arbeitslosenversicherungsbeiträge .....	627	0,83
24		Kranken- und Pflegeversicherungsbeiträge .....	4 401	5,83
25		Beiträge zur gesetzlichen Unfallversicherung .....	554	0,73
26		Umlage für das Insolvenzgeld .....	32	0,04
27		Sonstige gesetzliche Aufwendungen 7) .....	/	/
28	D.1212	Aufwendungen für die betriebliche Altersversorgung ohne Entgeltumwandlung .....	(1 138)	(1,51)
29		Aufwendungen für betriebliche Ruhegeldzusagen .....	(729)	(0,97)
30		Zuwendungen an Pensionskassen .....	/	/
31		Zuwendungen an Unterstützungskassen .....	/	/
32		Beiträge zur Direktversicherung .....	(115)	(0,15)
33		Beiträge an Pensionsfonds .....	(122)	(0,16)
34		Beiträge an den Pensions-Sicherungs-Verein VVaG .....	(68)	(0,09)
35	D.122	Unterstellte Sozialbeiträge der Arbeitgeber (ohne Auszubildende) 8) .....	3 311	4,38
36	D.1221	Entgeltfortzahlung .....	2 316	3,07
37		Entgeltfortzahlung im Krankheitsfall .....	2 101	2,78
38		Arbeitgeberzuschüsse zum Mutterschaftsgeld 9) .....	216	0,29
39	D.1222	Unterstellte Sozialbeiträge zur Alters- und Gesundheitsvorsorge von Beamten .....	-	-
40	D.1223	Zahlungen an aus dem Unternehmen ausscheidende Arbeitnehmer .....	(942)	(1,25)
41		Entlassungsentschädigungen .....	(748)	(0,99)
42		Aufstockungsbeträge zum Bruttoverdienst im Rahmen der Altersteilzeit .....	194	0,26
43	D.1224	Sonstige freiwillige Sozialleistungen der Arbeitgeber .....	(53)	(0,07)
44	D.123	Sozialbeiträge der Arbeitgeber für Auszubildende .....	195	0,26
45	D.2	Kosten für die berufliche Aus- und Weiterbildung .....	264	0,35
46	D.3	Sonstige Aufwendungen 10) .....	(129)	(0,17)
47	D.4	Steuern auf die Lohnsumme oder Beschäftigtenzahl 11) .....	18	0,02
		<b>Nachrichtlich:</b>		
48		Aufwendungen der Arbeitnehmer für betriebliche Altersversorgung .....	605	0,80
49		Lohnnebenkosten 12) .....	15 875	21,02
50		dar.: gesetzliche Lohnnebenkosten 13) .....	13 349	17,67
51		Personalnebenkosten insgesamt 14) .....	32 172	42,60
52		dar.: gesetzliche Personalnebenkosten 15) .....	14 888	19,71
53		Bruttoarbeitskosten je Vollzeiteinheit einschließlich Auszubildende .....	71 779	95,04
54		Bruttoarbeitskosten je geleistete Stunde der Beschäftigten (ohne Auszubildende) .....	48,61	
55		<b>Nettoarbeitskosten je geleistete Stunde der Beschäftigten (einschl. Auszubildende) .....</b>	<b>46,24</b>	

1) Harmonisierter Schlüssel der statistischen Ämter der Europäischen Union nach Verordnung (EG) 1737/2005.- 2) Laufend gezahltes Entgelt für die geleisteten Sachleistungen).- 3) Zahlungen, die im Allgemeinen nicht laufend mit jeder Lohn- und Gehaltszahlung geleistet werden.- 4) Unbare individuelle Leistungen und Zinsersparnisse.- 6) Zahlungen der Arbeitgeber an Versicherungsträger oder Bildung von Rückstellungen, um ihren Arbeitnehmern Anspruch auf Sozialleistungen der Arbeitgeber direkt an ihre Arbeitnehmer, d. h. ohne Zwischenschaltung eines Versicherungsträgers und ohne Rückstellungen zu bilden.- 9) Beiträge zur Ausgleichsabgabe nach Schwerbehindertengesetz (Teil 2 SGB IX).- 12) Arbeitskosten insg. abzüglich Bruttoverdienste (D.11). Entspricht den "indirekten Kosten".

Arbeitskosten je Vollzeiteinheit in Unternehmen mit ... Arbeitnehmern												Lfd. Nr.
davon mit ... bis ... Arbeitnehmern										50 und mehr		
10 - 49		50 - 249		250 - 499		500 - 999		1000 und mehr				
EUR	%	EUR	%	EUR	%	EUR	%	EUR	%	EUR	%	
55 257	100,00	64 477	100,00	69 020	100,00	75 914	100,00	92 010	100,00	77 592	100,00	1
55 232	99,96	64 461	99,97	68 847	99,75	75 912	100,00	92 003	99,99	77 553	99,95	2
/	/	/	/	/	/	/	/	7	0,01	/	/	3
55 032	99,59	64 161	99,51	68 608	99,40	75 592	99,57	91 447	99,39	77 161	99,44	4
44 319	80,21	51 383	79,69	54 168	78,48	59 939	78,96	72 314	78,59	61 214	78,89	5
43 654	79,00	50 647	78,55	53 331	77,27	58 855	77,53	71 506	77,72	60 386	77,82	6
34 645	62,70	38 381	59,53	39 658	57,46	42 701	56,25	51 302	55,76	44 243	57,02	7
/	/	(4 658)	(7,22)	(5 624)	(8,15)	(7 431)	(9,79)	9 585	10,42	7 129	9,19	8
/	/	/	/	/	/	/	/	2 481	2,70	1 593	2,05	9
/	/	(144)	(0,22)	/	/	/	/	108	0,12	126	0,16	10
(5 713)	10,34	6 777	10,51	7 317	10,60	7 792	10,26	9 588	10,42	8 110	10,45	11
(4 365)	7,90	5 200	8,06	5 633	8,16	5 994	7,90	7 304	7,94	6 207	8,00	12
1 323	2,39	1 500	2,33	1 561	2,26	1 710	2,25	2 108	2,29	1 777	2,29	13
/	/	/	/	/	/	/	/	177	0,19	(126)	(0,16)	14
/	/	(688)	(1,07)	/	/	/	/	922	1,00	779	1,00	15
/	/	/	/	/	/	/	/	490	0,53	530	0,68	16
/	/	(735)	(1,14)	(837)	(1,21)	/	/	808	0,88	828	1,07	17
10 713	19,39	12 778	19,82	14 440	20,92	15 653	20,62	19 133	20,79	15 947	20,55	18
8 835	15,99	10 378	16,10	11 103	16,09	12 197	16,07	14 275	15,51	12 276	15,82	19
8 552	15,48	9 791	15,18	10 327	14,96	11 276	14,85	12 257	13,32	11 050	14,24	20
4 028	7,29	4 598	7,13	4 884	7,08	5 300	6,98	6 083	6,61	5 324	6,86	21
-	-	/	/	/	/	/	/	175	0,19	96	0,12	22
470	0,85	558	0,87	602	0,87	652	0,86	723	0,79	643	0,83	23
3 581	6,48	4 085	6,34	4 271	6,19	4 668	6,15	4 822	5,24	4 484	5,78	24
(449)	(0,81)	519	0,81	539	0,78	621	(0,82)	592	0,64	565	0,73	25
(24)	0,04	29	0,05	30	0,04	(34)	0,04	37	0,04	33	0,04	26
-	-	/	/	-	-	-	-	-	-	/	/	27
/	/	/	/	/	/	/	/	2 017	2,19	(1 226)	(1,58)	28
/	/	/	/	/	/	/	/	1 379	1,50	(802)	(1,03)	29
/	/	/	/	/	/	/	/	38	0,04	/	/	30
/	/	/	/	/	/	/	/	61	0,07	/	/	31
/	/	/	/	/	/	/	/	62	0,07	/	(0,14)	32
/	/	/	/	/	/	/	/	(339)	(0,37)	(134)	(0,17)	33
/	/	/	/	/	/	/	/	138	0,15	(74)	(0,10)	34
(1 714)	(3,10)	2 226	3,45	/	/	(3 200)	(4,22)	4 667	5,07	3 474	4,48	35
(1 639)	(2,97)	2 024	3,14	2 281	3,31	(2 233)	(2,94)	2 758	3,00	2 385	3,07	36
(1 468)	(2,66)	1 825	(2,83)	(2 073)	(3,00)	(2 001)	(2,64)	2 519	2,74	2 165	2,79	37
171	0,31	198	0,31	208	0,30	(232)	(0,31)	238	0,26	220	0,28	38
-	-	-	-	-	-	-	-	-	-	-	-	39
/	/	/	/	/	/	/	/	1 807	1,96	(1 030)	(1,33)	40
/	/	/	/	/	/	/	/	1 393	1,51	(817)	(1,05)	41
/	/	/	/	/	/	/	/	414	0,45	214	0,28	42
/	/	/	/	/	/	/	/	102	0,11	(58)	(0,07)	43
/	/	(175)	(0,27)	(211)	(0,31)	/	/	191	0,21	198	0,26	44
/	/	/	/	/	/	/	/	390	0,42	277	0,36	45
/	/	/	/	/	/	/	/	153	0,17	(134)	(0,17)	46
/	/	19	0,03	19	0,03	19	0,02	19	0,02	19	0,02	47
/	/	(475)	(0,74)	/	/	/	/	832	0,90	630	0,81	48
10 937	19,79	13 094	20,31	14 852	21,52	15 975	21,04	19 696	21,41	16 378	21,11	49
10 366	18,76	12 008	18,62	12 839	18,60	13 783	18,16	15 225	16,55	13 653	17,60	50
(20 611)	37,30	26 097	40,47	29 362	42,54	33 214	43,75	40 708	44,24	33 349	42,98	51
11 526	20,86	13 333	20,68	14 188	20,56	15 238	20,07	17 142	18,63	15 231	19,63	52
51 943	94,00	61 243	94,98	65 394	94,75	71 345	93,98	88 195	95,85	73 825	95,14	53
35,64		40,43		44,79		46,62		61,17		49,93		54
<b>33,75</b>		<b>38,43</b>		<b>42,39</b>		<b>43,81</b>		<b>58,67</b>		<b>47,51</b>		55

stete Arbeitszeit (Bruttoverdienst abzüglich Sonderzahlungen, vermögenswirksame Leistungen, Vergütung für nicht gearbeitete Tage, n, Aktienoptionsprogramme, Belegschaftsaktien, Belegschaftseinrichtungen.- 5) Naturleistungen, Firmenwagen, Personalrabatte, Job-Tickets alleistungen zu sichern.- 7) Arbeitgeberbeiträge zur Winterbeschäftigungs-Umlage nach Winterbeschäftigungs-Verordnung.- 8) Sozialleistungen im U2-Verfahren nach Aufwendungsausgleichsgesetz.- 10) Anwerbungskosten, vom Arbeitgeber gestellte Berufskleidung.- 11) sten" der Internationalen Arbeitsorganisation (ILO).- 13) Gesetzliche Arbeitgeberbeiträge zur Sozialversicherung, Entgeltfortzahlung, ume oder Beschäftigtenzahl.- 14) Arbeitskosten insgesamt abzüglich Entgelt für die geleistete Arbeitszeit.- 15) Gesetzliche Arbeitgeberbeiträge a, Steuern auf die Lohnsumme oder Beschäftigtenzahl.-

**Arbeitskosten je Vollzeiteinheit 2020 nach Kostenarten, Wirtschaftszweigen und Unternehmensgrößenklassen**

Früheres Bundesgebiet und Berlin

29 Herstellung von Kraftwagen und Kraftwagenteilen

Lfd. Nr.	Schlüssel 1)	Kostenart	10 und mehr	
			EUR	%
1		<b>Bruttoarbeitskosten insgesamt</b> .....	<b>90 494</b>	<b>100,00</b>
2	D	Nettoarbeitskosten (Bruttoarbeitskosten abzüglich Lohnsubventionen) .....	90 489	100,00
3	D.5	Lohnsubventionen (dem Arbeitgeber erstattete Lohn- und Gehaltszahlungen) .....	/	/
4	D.1	Arbeitnehmerentgelt .....	89 889	99,33
5	D.11	Bruttoverdienste .....	68 746	75,97
6	D.111	Bruttoverdienste (ohne Auszubildende) .....	68 232	75,40
7	D.11111	Entgelt für die geleistete Arbeitszeit 2) .....	47 904	52,94
8	D.11112	Sonderzahlungen insgesamt 3) .....	10 770	11,90
9		dar.: von persönlichen Leistungen und vom Unternehmenserfolg abhängig .....	4 398	4,86
10	D.1112	Leistungen zur Vermögensbildung der Arbeitnehmer .....	118	0,13
11	D.1113	Vergütung für nicht gearbeitete Tage .....	8 602	9,51
12		Urlaubsvergütung .....	6 434	7,11
13		Vergütung gesetzlicher Feiertage .....	1 888	2,09
14		Vergütung sonstiger betrieblicher oder tariflicher arbeitsfreier Tage .....	279	0,31
15	D.1114	Sachleistungen 4) .....	839	0,93
16		dar.: unbare individuelle Leistungen 5) .....	697	0,77
17	D.112	Bruttoverdienste der Auszubildenden .....	513	0,57
18	D.12	Sozialbeiträge der Arbeitgeber .....	21 143	23,36
19	D.121	Tatsächliche Sozialbeiträge der Arbeitgeber (ohne Auszubildende) 6) .....	17 041	18,83
20	D.1211	Gesetzliche Arbeitgeberbeiträge zur Sozialversicherung .....	11 957	13,21
21		Rentenversicherungsbeiträge .....	6 106	6,75
22		dar.: Aufstockungsbeiträge zur Rentenversicherung im Rahmen der Altersteilzeit .....	264	0,29
23		Arbeitslosenversicherungsbeiträge .....	706	0,78
24		Kranken- und Pflegeversicherungsbeiträge .....	4 631	5,12
25		Beiträge zur gesetzlichen Unfallversicherung .....	479	0,53
26		Umlage für das Insolvenzgeld .....	36	0,04
27		Sonstige gesetzliche Aufwendungen 7) .....	-	-
28	D.1212	Aufwendungen für die betriebliche Altersversorgung ohne Entgeltumwandlung .....	5 084	5,62
29		Aufwendungen für betriebliche Ruhegeldzusagen .....	4 626	5,11
30		Zuwendungen an Pensionskassen .....	/	/
31		Zuwendungen an Unterstützungskassen .....	(29)	(0,03)
32		Beiträge zur Direktversicherung .....	(34)	(0,04)
33		Beiträge an Pensionsfonds .....	(58)	(0,06)
34		Beiträge an den Pensions-Sicherungs-Verein VVaG .....	324	0,36
35	D.122	Unterstellte Sozialbeiträge der Arbeitgeber (ohne Auszubildende) 8) .....	3 983	4,40
36	D.1221	Entgeltfortzahlung .....	2 530	2,80
37		Entgeltfortzahlung im Krankheitsfall .....	2 297	2,54
38		Arbeitgeberzuschüsse zum Mutterschaftsgeld 9) .....	233	0,26
39	D.1222	Unterstellte Sozialbeiträge zur Alters- und Gesundheitsvorsorge von Beamten .....	-	-
40	D.1223	Zahlungen an aus dem Unternehmen ausscheidende Arbeitnehmer .....	1 366	1,51
41		Entlassungsentschädigungen .....	623	0,69
42		Aufstockungsbeträge zum Bruttoverdienst im Rahmen der Altersteilzeit .....	743	0,82
43	D.1224	Sonstige freiwillige Sozialleistungen der Arbeitgeber .....	/	/
44	D.123	Sozialbeiträge der Arbeitgeber für Auszubildende .....	119	0,13
45	D.2	Kosten für die berufliche Aus- und Weiterbildung .....	(522)	(0,58)
46	D.3	Sonstige Aufwendungen 10) .....	(75)	(0,08)
47	D.4	Steuern auf die Lohnsumme oder Beschäftigtenzahl 11) .....	8	0,01
		<b>Nachrichtlich:</b>		
48		Aufwendungen der Arbeitnehmer für betriebliche Altersversorgung .....	715	0,79
49		Lohnnebenkosten 12) .....	21 748	24,03
50		dar.: gesetzliche Lohnnebenkosten 13) .....	14 614	16,15
51		Personalnebenkosten insgesamt 14) .....	42 589	47,06
52		dar.: gesetzliche Personalnebenkosten 15) .....	16 383	18,10
53		Bruttoarbeitskosten je Vollzeiteinheit einschließlich Auszubildende .....	87 799	97,02
54		Bruttoarbeitskosten je geleistete Stunde der Beschäftigten (ohne Auszubildende) .....	61,01	
55		<b>Nettoarbeitskosten je geleistete Stunde der Beschäftigten (einschl. Auszubildende) .....</b>	<b>59,20</b>	

1) Harmonisierter Schlüssel der statistischen Ämter der Europäischen Union nach Verordnung (EG) 1737/2005.- 2) Laufend gezahltes Entgelt für die geleisteten Sachleistungen.- 3) Zahlungen, die im Allgemeinen nicht laufend mit jeder Lohn- und Gehaltszahlung geleistet werden.- 4) Unbare individuelle Leistungen und Zinsersparnisse.- 6) Zahlungen der Arbeitgeber an Versicherungsträger oder Bildung von Rückstellungen, um ihren Arbeitnehmern Anspruch auf Sozialleistungen der Arbeitgeber direkt an ihre Arbeitnehmer, d. h. ohne Zwischenschaltung eines Versicherungsträgers und ohne Rückstellungen zu bilden.- 9) Beiträge zur Ausgleichsabgabe nach Schwerbehindertengesetz (Teil 2 SGB IX).- 12) Arbeitskosten insg. abzüglich Bruttoverdienste (D.11). Entspricht den "indirekten Kosten".

Arbeitskosten je Vollzeiteinheit in Unternehmen mit ... Arbeitnehmern												Lfd. Nr.
davon mit ... bis ... Arbeitnehmern										50 und mehr		
10 - 49		50 - 249		250 - 499		500 - 999		1000 und mehr				
EUR	%	EUR	%	EUR	%	EUR	%	EUR	%	EUR	%	
44 172	100,00	58 168	100,00	/	100,00	63 347	100,00	96 522	100,00	91 300	100,00	1
44 172	100,00	58 157	99,98	/	99,98	63 334	99,98	96 519	100,00	91 296	100,00	2
-	-	/	/	/	/	/	/	3	0,00	/	/	3
44 022	99,66	57 836	99,43	/	99,78	63 149	99,69	95 845	99,30	90 687	99,33	4
34 525	78,16	46 363	79,70	46 221	(69,96)	49 570	78,25	73 175	75,81	69 341	75,95	5
34 251	77,54	45 932	78,96	45 722	(69,20)	49 057	77,44	72 650	75,27	68 824	75,38	6
26 555	60,12	34 535	59,37	35 110	(53,14)	36 429	57,51	50 549	52,37	48 276	52,88	7
/	/	/	/	(3 651)	/	/	/	12 006	12,44	10 909	11,95	8
/	/	/	/	/	/	/	/	5 005	5,19	4 468	4,89	9
/	/	/	/	/	/	/	/	118	0,12	118	0,13	10
4 449	10,07	6 093	10,48	(6 425)	(9,72)	6 681	10,55	9 078	9,41	8 674	9,50	11
3 398	7,69	4 539	7,80	(4 848)	(7,34)	5 134	8,10	6 780	7,02	6 487	7,11	12
(1 035)	2,34	1 351	2,32	1 370	(2,07)	1 485	2,34	1 991	2,06	1 903	2,08	13
/	/	/	/	/	/	/	/	308	0,32	284	0,31	14
/	/	/	/	/	/	/	/	900	0,93	847	0,93	15
/	/	/	/	/	/	/	/	737	0,76	703	0,77	16
/	/	/	/	/	/	/	/	525	0,54	517	0,57	17
9 496	21,50	11 473	19,72	/	/	13 579	21,44	22 670	23,49	21 346	23,38	18
7 536	17,06	9 425	16,20	/	/	10 536	16,63	18 258	18,92	17 206	18,85	19
7 414	16,78	9 111	15,66	9 482	(14,35)	10 198	16,10	12 465	12,91	12 036	13,18	20
3 328	7,53	(4 218)	7,25	(4 497)	(6,81)	4 879	7,70	6 441	6,67	6 154	6,74	21
/	/	/	/	/	/	/	/	309	0,32	269	0,29	22
410	0,93	505	0,87	(546)	/	563	0,89	742	0,77	711	0,78	23
3 250	7,36	3 843	6,61	3 878	/	4 205	6,64	4 772	4,94	4 655	5,10	24
(403)	(0,91)	/	/	/	(0,81)	/	/	473	0,49	480	0,53	25
(23)	(0,05)	(26)	0,05	26	(0,04)	28	0,04	37	0,04	36	0,04	26
-	-	-	-	-	-	-	-	-	-	-	-	27
/	/	/	/	/	/	/	/	5 793	6,00	5 170	5,66	28
/	/	/	/	/	/	/	/	5 281	5,47	4 707	5,16	29
/	/	/	/	/	/	/	/	8	0,01	/	/	30
/	/	/	/	/	/	/	/	32	0,03	(30)	(0,03)	31
/	/	/	/	/	/	/	/	27	0,03	(33)	(0,04)	32
-	-	/	/	/	/	/	/	(69)	(0,07)	(59)	(0,06)	33
/	/	/	/	/	/	/	/	376	0,39	330	0,36	34
/	(4,27)	/	/	(2 746)	/	/	/	4 292	4,45	4 020	4,40	35
/	/	/	/	(2 172)	(3,29)	(1 972)	3,11	2 655	2,75	2 541	2,78	36
/	/	/	/	(1 979)	(3,00)	(1 775)	2,80	2 414	2,50	2 308	2,53	37
(165)	(0,37)	(183)	0,32	(193)	/	(197)	(0,31)	241	0,25	234	0,26	38
-	-	-	-	-	-	-	-	-	-	-	-	39
/	/	/	/	/	/	/	/	1 561	1,62	1 389	1,52	40
/	/	/	/	/	/	/	/	684	0,71	633	0,69	41
/	-	/	/	/	/	/	/	877	0,91	756	0,83	42
/	/	/	/	/	/	/	/	76	0,08	/	/	43
/	/	/	/	/	/	/	/	119	0,12	120	0,13	44
/	/	/	/	/	/	/	/	(605)	(0,63)	(530)	(0,58)	45
/	/	/	/	/	/	/	/	65	0,07	(75)	(0,08)	46
/	/	7	0,01	7	/	(8)	(0,01)	8	0,01	8	0,01	47
/	/	/	/	/	/	/	/	800	0,83	723	0,79	48
9 647	21,84	11 805	20,30	/	/	13 777	21,75	23 347	24,19	21 959	24,05	49
9 360	21,19	10 931	18,79	11 825	(17,90)	12 301	19,42	15 247	15,80	14 706	16,11	50
(17 617)	39,88	(23 633)	40,63	/	(46,86)	26 918	42,49	45 974	47,63	43 024	47,12	51
10 322	23,37	12 175	20,93	13 032	(19,72)	13 664	21,57	17 119	17,74	16 489	18,06	52
42 947	97,23	56 090	96,43	/	96,83	61 305	96,78	93 710	97,09	88 579	97,02	53
27,42	/	36,52	/	/	/	40,65	/	65,86	/	61,65	/	54
(26,62)	/	35,25	/	/	/	39,33	/	63,95	/	59,82	/	55

stete Arbeitszeit (Bruttoverdienst abzüglich Sonderzahlungen, vermögenswirksame Leistungen, Vergütung für nicht gearbeitete Tage, n, Aktienoptionsprogramme, Belegschaftsaktien, Belegschaftseinrichtungen.- 5) Naturleistungen, Firmenwagen, Personalrabatte, Job-Tickets alleistungen zu sichern.- 7) Arbeitgeberbeiträge zur Winterbeschäftigungs-Umlage nach Winterbeschäftigungs-Verordnung.- 8) Sozialleistungen im U2-Verfahren nach Aufwendungsausgleichsgesetz.- 10) Anwerbungskosten, vom Arbeitgeber gestellte Berufskleidung.- 11) sten" der Internationalen Arbeitsorganisation (ILO).- 13) Gesetzliche Arbeitgeberbeiträge zur Sozialversicherung, Entgeltfortzahlung, ume oder Beschäftigtenzahl.- 14) Arbeitskosten insgesamt abzüglich Entgelt für die geleistete Arbeitszeit.- 15) Gesetzliche Arbeitgeberbeiträge a, Steuern auf die Lohnsumme oder Beschäftigtenzahl.-

**Arbeitskosten je Vollzeiteinheit 2020 nach Kostenarten, Wirtschaftszweigen und Unternehmensgrößenklassen**

Früheres Bundesgebiet und Berlin

30 Sonstiger Fahrzeugbau

Lfd. Nr.	Schlüssel 1)	Kostenart	10 und mehr	
			EUR	%
1		<b>Bruttoarbeitskosten insgesamt</b> .....	<b>88 097</b>	<b>100,00</b>
2	D	Nettoarbeitskosten (Bruttoarbeitskosten abzüglich Lohnsubventionen) .....	87 984	99,87
3	D.5	Lohnsubventionen (dem Arbeitgeber erstattete Lohn- und Gehaltszahlungen) .....	113	0,13
4	D.1	Arbeitnehmerentgelt .....	87 748	99,60
5	D.11	Bruttoverdienste .....	69 587	78,99
6	D.111	Bruttoverdienste (ohne Auszubildende) .....	68 892	78,20
7	D.11111	Entgelt für die geleistete Arbeitszeit 2) .....	50 121	56,89
8	D.11112	Sonderzahlungen insgesamt 3) .....	9 042	10,26
9		dar.: von persönlichen Leistungen und vom Unternehmenserfolg abhängig .....	2 944	3,34
10	D.1112	Leistungen zur Vermögensbildung der Arbeitnehmer .....	125	0,14
11	D.1113	Vergütung für nicht gearbeitete Tage .....	9 013	10,23
12		Urlaubsvergütung .....	6 985	7,93
13		Vergütung gesetzlicher Feiertage .....	1 914	2,17
14		Vergütung sonstiger betrieblicher oder tariflicher arbeitsfreier Tage .....	115	0,13
15	D.1114	Sachleistungen 4) .....	(590)	(0,67)
16		dar.: unbare individuelle Leistungen 5) .....	(434)	(0,49)
17	D.112	Bruttoverdienste der Auszubildenden .....	695	0,79
18	D.12	Sozialbeiträge der Arbeitgeber .....	18 162	20,62
19	D.121	Tatsächliche Sozialbeiträge der Arbeitgeber (ohne Auszubildende) 6) .....	14 349	16,29
20	D.1211	Gesetzliche Arbeitgeberbeiträge zur Sozialversicherung .....	12 013	13,64
21		Rentenversicherungsbeiträge .....	6 075	6,90
22		dar.: Aufstockungsbeiträge zur Rentenversicherung im Rahmen der Altersteilzeit .....	147	0,17
23		Arbeitslosenversicherungsbeiträge .....	728	0,83
24		Kranken- und Pflegeversicherungsbeiträge .....	4 591	5,21
25		Beiträge zur gesetzlichen Unfallversicherung .....	579	0,66
26		Umlage für das Insolvenzgeld .....	40	0,05
27		Sonstige gesetzliche Aufwendungen 7) .....	-	-
28	D.1212	Aufwendungen für die betriebliche Altersversorgung ohne Entgeltumwandlung .....	2 336	2,65
29		Aufwendungen für betriebliche Ruhegeldzusagen .....	1 952	2,22
30		Zuwendungen an Pensionskassen .....	72	0,08
31		Zuwendungen an Unterstützungskassen .....	/	/
32		Beiträge zur Direktversicherung .....	/	/
33		Beiträge an Pensionsfonds .....	25	0,03
34		Beiträge an den Pensions-Sicherungs-Verein VVaG .....	210	0,24
35	D.122	Unterstellte Sozialbeiträge der Arbeitgeber (ohne Auszubildende) 8) .....	3 650	4,14
36	D.1221	Entgeltfortzahlung .....	2 746	3,12
37		Entgeltfortzahlung im Krankheitsfall .....	2 490	2,83
38		Arbeitgeberzuschüsse zum Mutterschaftsgeld 9) .....	255	0,29
39	D.1222	Unterstellte Sozialbeiträge zur Alters- und Gesundheitsvorsorge von Beamten .....	-	-
40	D.1223	Zahlungen an aus dem Unternehmen ausscheidende Arbeitnehmer .....	733	0,83
41		Entlassungsentschädigungen .....	(398)	(0,45)
42		Aufstockungsbeträge zum Bruttoverdienst im Rahmen der Altersteilzeit .....	335	0,38
43	D.1224	Sonstige freiwillige Sozialleistungen der Arbeitgeber .....	171	0,19
44	D.123	Sozialbeiträge der Arbeitgeber für Auszubildende .....	163	0,18
45	D.2	Kosten für die berufliche Aus- und Weiterbildung .....	250	0,28
46	D.3	Sonstige Aufwendungen 10) .....	/	/
47	D.4	Steuern auf die Lohnsumme oder Beschäftigtenzahl 11) .....	14	0,02
		<b>Nachrichtlich:</b>		
48		Aufwendungen der Arbeitnehmer für betriebliche Altersversorgung .....	1 014	1,15
49		Lohnnebenkosten 12) .....	18 511	21,01
50		dar.: gesetzliche Lohnnebenkosten 13) .....	14 936	16,95
51		Personalnebenkosten insgesamt 14) .....	37 976	43,11
52		dar.: gesetzliche Personalnebenkosten 15) .....	16 687	18,94
53		Bruttoarbeitskosten je Vollzeiteinheit einschließlich Auszubildende .....	84 776	96,23
54		Bruttoarbeitskosten je geleistete Stunde der Beschäftigten (ohne Auszubildende) .....	57,74	
55		<b>Nettoarbeitskosten je geleistete Stunde der Beschäftigten (einschl. Auszubildende) .....</b>	<b>55,52</b>	

1) Harmonisierter Schlüssel der statistischen Ämter der Europäischen Union nach Verordnung (EG) 1737/2005.- 2) Laufend gezahltes Entgelt für die geleisteten Sachleistungen.- 3) Zahlungen, die im Allgemeinen nicht laufend mit jeder Lohn- und Gehaltszahlung geleistet werden.- 4) Unbare individuelle Leistungen und Zinsersparnisse.- 6) Zahlungen der Arbeitgeber an Versicherungsträger oder Bildung von Rückstellungen, um ihren Arbeitnehmern Anspruch auf Sozialleistungen der Arbeitgeber direkt an ihre Arbeitnehmer, d. h. ohne Zwischenschaltung eines Versicherungsträgers und ohne Rückstellungen zu bilden.- 9) Beiträge zur Ausgleichsabgabe nach Schwerbehindertengesetz (Teil 2 SGB IX).- 12) Arbeitskosten insg. abzüglich Bruttoverdienste (D.11). Entspricht den "indirekten Kosten".

Arbeitskosten je Vollzeiteinheit in Unternehmen mit ... Arbeitnehmern												Lfd. Nr.
davon mit ... bis ... Arbeitnehmern										50 und mehr		
10 - 49		50 - 249		250 - 499		500 - 999		1000 und mehr				
EUR	%	EUR	%	EUR	%	EUR	%	EUR	%	EUR	%	
(54 231)	100,00	(64 026)	100,00	(71 272)	100,00	70 162	100,00	97 096	100,00	89 610	100,00	1
(54 195)	99,93	(64 012)	99,98	(71 264)	99,99	70 157	99,99	96 943	99,84	89 494	99,87	2
/	/	/	/	(8)	/	6	0,01	153	0,16	116	0,13	3
(54 100)	99,76	(63 447)	99,10	(71 033)	99,67	69 673	99,30	96 766	99,66	89 251	99,60	4
(43 413)	80,05	(50 085)	78,23	(56 465)	79,23	54 772	78,06	76 766	79,06	70 756	78,96	5
(42 691)	78,72	(49 640)	77,53	(56 009)	78,59	54 111	77,12	76 007	78,28	70 062	78,19	6
33 537	61,84	(38 078)	59,47	(42 530)	59,67	40 763	58,10	54 539	56,17	50 862	56,76	7
/	/	/	/	/	(7,47)	5 672	8,08	10 783	11,11	9 335	10,42	8
/	/	/	/	/	/	258	0,37	3 650	3,76	3 016	3,37	9
/	/	/	/	/	/	81	0,12	141	0,15	129	0,14	10
(5 401)	9,96	(6 278)	9,81	(7 605)	10,67	7 308	10,42	9 935	10,23	9 175	10,24	11
(4 139)	7,63	(4 780)	7,46	(5 915)	8,30	5 791	8,25	7 700	7,93	7 112	7,94	12
1 223	2,25	(1 421)	2,22	(1 614)	2,26	1 426	2,03	2 103	2,17	1 944	2,17	13
/	/	/	/	/	/	92	0,13	132	0,14	119	0,13	14
/	/	/	/	/	/	285	0,41	609	0,63	561	0,63	15
/	/	/	/	/	/	272	0,39	431	0,44	399	0,44	16
/	/	/	/	(0,64)	/	661	0,94	760	0,78	694	0,77	17
10 687	(19,71)	(13 362)	20,87	(14 568)	20,44	14 901	21,24	20 000	20,60	18 496	20,64	18
9 127	16,83	(10 122)	15,81	(11 699)	16,42	11 291	16,09	15 842	16,32	14 582	16,27	19
8 682	16,01	(9 748)	15,23	10 855	15,23	10 657	15,19	12 791	13,17	12 162	13,57	20
(3 937)	7,26	(4 618)	7,21	(5 171)	7,26	5 112	7,29	6 601	6,80	6 171	6,89	21
/	/	/	/	/	/	63	0,09	179	0,18	153	0,17	22
465	0,86	(564)	0,88	605	0,85	620	0,88	791	0,81	740	0,83	23
3 644	6,72	(4 018)	6,28	4 276	6,00	4 399	6,27	4 783	4,93	4 633	5,17	24
/	/	(520)	0,81	(770)	/	498	0,71	576	0,59	581	0,65	25
/	/	(28)	0,04	(33)	0,05	28	0,04	40	0,04	37	0,04	26
-	-	-	-	-	-	-	-	-	-	-	-	27
/	/	/	/	/	/	634	0,90	3 051	3,14	2 420	2,70	28
/	/	/	/	/	/	(348)	(0,50)	2 617	2,69	2 039	2,28	29
/	/	/	/	/	/	213	0,30	77	0,08	74	0,08	30
/	/	/	/	/	/	6	0,01	1	0,00	/	/	31
/	/	/	/	/	/	39	0,06	53	0,05	56	0,06	32
-	-	/	/	-	/	/	/	35	0,04	26	0,03	33
-	-	/	/	/	/	29	0,04	269	0,28	219	0,24	34
/	/	/	(4,89)	(2 762)	(3,88)	3 454	4,92	3 982	4,10	3 752	4,19	35
/	/	/	(3,27)	(2 211)	(3,10)	2 697	3,84	2 991	3,08	2 809	3,13	36
/	/	/	(2,96)	(1 989)	/	2 468	3,52	2 716	2,80	2 550	2,85	37
(163)	0,30	(201)	0,31	222	0,31	229	0,33	275	0,28	259	0,29	38
-	-	-	-	-	-	-	-	-	-	-	-	39
/	/	/	/	/	/	736	1,05	758	0,78	764	0,85	40
/	/	/	/	/	/	586	0,84	347	0,36	(413)	(0,46)	41
/	/	/	/	/	/	150	0,21	411	0,42	350	0,39	42
-	-	/	/	/	/	21	0,03	233	0,24	179	0,20	43
/	/	/	/	(107)	(0,15)	156	0,22	176	0,18	162	0,18	44
/	/	/	/	/	(0,19)	213	0,30	275	0,28	256	0,29	45
/	/	/	/	/	/	263	0,37	39	0,04	/	/	46
/	/	15	(0,02)	14	(0,02)	14	0,02	15	0,02	15	0,02	47
/	/	/	/	(397)	(0,56)	344	0,49	1 226	1,26	1 029	1,15	48
10 818	(19,95)	(13 941)	21,77	(14 806)	20,77	15 391	21,94	20 329	20,94	18 854	21,04	49
10 199	(18,81)	(11 967)	18,69	13 186	18,50	13 524	19,27	15 973	16,45	15 148	16,90	50
/	38,16	/	40,53	(28 741)	40,33	29 399	41,90	42 557	43,83	38 748	43,24	51
11 241	(20,73)	(13 278)	20,74	14 693	20,62	14 794	21,08	17 900	18,44	16 931	18,89	52
(50 204)	92,57	(61 724)	96,40	(69 339)	97,29	67 175	95,74	93 556	96,35	86 384	96,40	53
(33,13)		(40,87)		(43,55)		53,52		63,93		58,93		54
30,51		(39,55)		(42,39)		51,13		61,53		56,78		55

stete Arbeitszeit (Bruttoverdienst abzüglich Sonderzahlungen, vermögenswirksame Leistungen, Vergütung für nicht gearbeitete Tage, n, Aktienoptionsprogramme, Belegschaftsaktien, Belegschaftseinrichtungen.- 5) Naturalleistungen, Firmenwagen, Personalrabatte, Job-Tickets alleistungen zu sichern.- 7) Arbeitgeberbeiträge zur Winterbeschäftigungs-Umlage nach Winterbeschäftigungs-Verordnung.- 8) Sozialleistungen im U2-Verfahren nach Aufwendungsausgleichsgesetz.- 10) Anwerbungskosten, vom Arbeitgeber gestellte Berufskleidung.- 11) sten" der Internationalen Arbeitsorganisation (ILO).- 13) Gesetzliche Arbeitgeberbeiträge zur Sozialversicherung, Entgeltfortzahlung, ime oder Beschäftigtenzahl.- 14) Arbeitskosten insgesamt abzüglich Entgelt für die geleistete Arbeitszeit.- 15) Gesetzliche Arbeitgeberbeiträge r, Steuern auf die Lohnsumme oder Beschäftigtenzahl.-

# Arbeitskosten je Vollzeiteinheit 2020 nach Kostenarten, Wirtschaftszweigen und Unternehmensgrößenklassen

Früheres Bundesgebiet und Berlin

31 Herstellung von Möbeln

Lfd. Nr.	Schlüssel 1)	Kostenart	10 und mehr	
			EUR	%
1		<b>Bruttoarbeitskosten insgesamt</b> .....	<b>52 311</b>	<b>100,00</b>
2	D	Nettoarbeitskosten (Bruttoarbeitskosten abzüglich Lohnsubventionen) .....	52 281	99,94
3	D.5	Lohnsubventionen (dem Arbeitgeber erstattete Lohn- und Gehaltszahlungen) .....	/	/
4	D.1	Arbeitnehmerentgelt .....	52 165	99,72
5	D.11	Bruttoverdienste .....	41 335	79,02
6	D.111	Bruttoverdienste (ohne Auszubildende) .....	40 660	77,73
7	D.11111	Entgelt für die geleistete Arbeitszeit 2) .....	31 232	59,71
8	D.11112	Sonderzahlungen insgesamt 3) .....	3 351	6,41
9		dar.: von persönlichen Leistungen und vom Unternehmenserfolg abhängig .....	/	/
10	D.1112	Leistungen zur Vermögensbildung der Arbeitnehmer .....	(139)	(0,27)
11	D.1113	Vergütung für nicht gearbeitete Tage .....	5 497	10,51
12		Urlaubsvergütung .....	4 070	7,78
13		Vergütung gesetzlicher Feiertage .....	1 213	2,32
14		Vergütung sonstiger betrieblicher oder tariflicher arbeitsfreier Tage .....	/	/
15	D.1114	Sachleistungen 4) .....	(441)	0,84
16		dar.: unbare individuelle Leistungen 5) .....	(423)	(0,81)
17	D.112	Bruttoverdienste der Auszubildenden .....	675	1,29
18	D.12	Sozialbeiträge der Arbeitgeber .....	10 830	20,70
19	D.121	Tatsächliche Sozialbeiträge der Arbeitgeber (ohne Auszubildende) 6) .....	8 709	16,65
20	D.1211	Gesetzliche Arbeitgeberbeiträge zur Sozialversicherung .....	8 262	15,79
21		Rentenversicherungsbeiträge .....	3 764	7,20
22		dar.: Aufstockungsbeiträge zur Rentenversicherung im Rahmen der Altersteilzeit .....	/	/
23		Arbeitslosenversicherungsbeiträge .....	455	0,87
24		Kranken- und Pflegeversicherungsbeiträge .....	3 447	6,59
25		Beiträge zur gesetzlichen Unfallversicherung .....	573	1,09
26		Umlage für das Insolvenzgeld .....	24	0,05
27		Sonstige gesetzliche Aufwendungen 7) .....	-	-
28	D.1212	Aufwendungen für die betriebliche Altersversorgung ohne Entgeltumwandlung .....	/	/
29		Aufwendungen für betriebliche Ruhegeldzusagen .....	/	/
30		Zuwendungen an Pensionskassen .....	/	/
31		Zuwendungen an Unterstützungskassen .....	/	/
32		Beiträge zur Direktversicherung .....	(128)	(0,25)
33		Beiträge an Pensionsfonds .....	/	/
34		Beiträge an den Pensions-Sicherungs-Verein VVaG .....	/	/
35	D.122	Unterstellte Sozialbeiträge der Arbeitgeber (ohne Auszubildende) 8) .....	1 951	3,73
36	D.1221	Entgeltfortzahlung .....	1 707	3,26
37		Entgeltfortzahlung im Krankheitsfall .....	1 545	2,95
38		Arbeitgeberzuschüsse zum Mutterschaftsgeld 9) .....	162	0,31
39	D.1222	Unterstellte Sozialbeiträge zur Alters- und Gesundheitsvorsorge von Beamten .....	-	-
40	D.1223	Zahlungen an aus dem Unternehmen ausscheidende Arbeitnehmer .....	/	/
41		Entlassungsentschädigungen .....	/	/
42		Aufstockungsbeträge zum Bruttoverdienst im Rahmen der Altersteilzeit .....	/	/
43	D.1224	Sonstige freiwillige Sozialleistungen der Arbeitgeber .....	/	/
44	D.123	Sozialbeiträge der Arbeitgeber für Auszubildende .....	170	0,33
45	D.2	Kosten für die berufliche Aus- und Weiterbildung .....	(82)	(0,16)
46	D.3	Sonstige Aufwendungen 10) .....	/	/
47	D.4	Steuern auf die Lohnsumme oder Beschäftigtenzahl 11) .....	17	0,03
		<b>Nachrichtlich:</b>		
48		Aufwendungen der Arbeitnehmer für betriebliche Altersversorgung .....	(382)	0,73
49		Lohnnebenkosten 12) .....	10 976	20,98
50		dar.: gesetzliche Lohnnebenkosten 13) .....	10 156	19,41
51		Personalnebenkosten insgesamt 14) .....	21 078	40,29
52		dar.: gesetzliche Personalnebenkosten 15) .....	11 199	21,41
53		Bruttoarbeitskosten je Vollzeiteinheit einschließlich Auszubildende .....	49 474	94,58
54		Bruttoarbeitskosten je geleistete Stunde der Beschäftigten (ohne Auszubildende) .....	32,82	
55		<b>Nettoarbeitskosten je geleistete Stunde der Beschäftigten (einschl. Auszubildende) .....</b>	<b>31,02</b>	

1) Harmonisierter Schlüssel der statistischen Ämter der Europäischen Union nach Verordnung (EG) 1737/2005.- 2) Laufend gezahltes Entgelt für die geleisteten Sachleistungen.- 3) Zahlungen, die im Allgemeinen nicht laufend mit jeder Lohn- und Gehaltszahlung geleistet werden.- 4) Unbare individuelle Leistungen und Zinsersparnisse.- 6) Zahlungen der Arbeitgeber an Versicherungsträger oder Bildung von Rückstellungen, um ihren Arbeitnehmern Anspruch auf Sozialleistungen der Arbeitgeber direkt an ihre Arbeitnehmer, d. h. ohne Zwischenschaltung eines Versicherungsträgers und ohne Rückstellungen zu bilden.- 9) Beiträge zur Ausgleichsabgabe nach Schwerbehindertengesetz (Teil 2 SGB IX).- 12) Arbeitskosten insg. abzüglich Bruttoverdienste (D.11). Entspricht den "indirekten Kosten".



Arbeitskosten je Vollzeitereinheit in Unternehmen mit ... Arbeitnehmern												Lfd. Nr.
davon mit ... bis ... Arbeitnehmern										50 und mehr		
10 - 49		50 - 249		250 - 499		500 - 999		1000 und mehr				
EUR	%	EUR	%	EUR	%	EUR	%	EUR	%	EUR	%	
46 465	100,00	49 513	100,00	.	.	.	.	60 371	100,00	54 352	100,00	1
46 408	99,88	49 488	99,95	.	.	.	.	60 357	99,98	54 332	99,96	2
/	/	/	/	.	.	.	.	13	0,02	/	/	3
46 340	99,73	49 379	99,73	.	.	.	.	60 185	99,69	54 199	99,72	4
36 767	79,13	38 929	78,62	.	.	.	.	47 747	79,09	42 930	78,99	5
35 794	77,03	38 463	77,68	.	.	.	.	47 190	78,17	42 359	77,94	6
29 158	62,75	30 008	60,61	.	.	.	.	34 291	56,80	31 957	58,80	7
/	/	(2 823)	(5,70)	.	.	.	.	6 473	10,72	4 031	7,42	8
/	/	/	/	.	.	.	.	501	0,83	/	/	9
/	/	(135)	(0,27)	.	.	.	.	136	0,23	(143)	(0,26)	10
4 721	10,16	5 012	10,12	.	.	.	.	6 032	9,99	5 767	10,61	11
3 593	7,73	3 809	7,69	.	.	.	.	4 600	7,62	4 237	7,80	12
1 113	2,40	1 155	2,33	.	.	.	.	1 355	2,24	1 248	2,30	13
/	/	/	/	.	.	.	.	77	0,13	/	/	14
/	/	(485)	(0,98)	.	.	.	.	259	0,43	(461)	0,85	15
/	/	(466)	(0,94)	.	.	.	.	228	0,38	(438)	(0,81)	16
/	/	/	/	.	.	.	.	557	0,92	571	1,05	17
9 573	20,60	10 450	21,11	.	.	.	.	12 437	20,60	11 269	20,73	18
7 778	16,74	8 251	16,66	.	.	.	.	10 223	16,93	9 034	16,62	19
7 386	15,89	7 812	15,78	.	.	.	.	9 733	16,12	8 568	15,76	20
3 318	7,14	3 563	7,20	.	.	.	.	4 376	7,25	3 920	7,21	21
/	/	/	/	.	.	.	.	34	0,06	/	/	22
386	0,83	425	0,86	.	.	.	.	548	0,91	479	0,88	23
3 136	6,75	3 304	6,67	.	.	.	.	4 035	6,68	3 555	6,54	24
522	1,12	499	1,01	.	.	.	.	747	1,24	590	1,09	25
/	/	21	0,04	.	.	.	.	27	0,05	24	0,04	26
-	-	-	-	.	.	.	.	-	-	-	-	27
/	/	/	/	.	.	.	.	489	0,81	/	/	28
/	/	/	/	.	.	.	.	267	0,44	/	/	29
/	/	/	/	.	.	.	.	67	0,11	(38)	(0,07)	30
/	/	/	/	.	.	.	.	7	0,01	/	/	31
/	/	/	/	.	.	.	.	126	0,21	(105)	(0,19)	32
/	/	/	/	.	.	.	.	-	-	/	/	33
/	/	/	/	.	.	.	.	23	0,04	/	/	34
(1 544)	(3,32)	(2 080)	(4,20)	.	.	.	.	2 084	3,45	2 093	3,85	35
1 485	3,20	1 719	3,47	.	.	.	.	1 882	3,12	1 784	3,28	36
(1 336)	(2,87)	1 564	3,16	.	.	.	.	1 699	2,81	1 618	2,98	37
(150)	(0,32)	155	0,31	.	.	.	.	182	0,30	167	0,31	38
-	-	-	-	.	.	.	.	-	-	-	-	39
/	/	/	/	.	.	.	.	202	0,33	/	/	40
/	/	/	/	.	.	.	.	130	0,21	/	/	41
/	/	/	/	.	.	.	.	72	0,12	/	/	42
/	/	/	/	.	.	.	.	0	0,00	/	/	43
/	/	/	(0,24)	.	.	.	.	131	0,22	142	0,26	44
/	/	/	/	.	.	.	.	136	0,23	(93)	(0,17)	45
/	/	/	/	.	.	.	.	31	0,05	/	/	46
/	/	19	0,04	.	.	.	.	19	0,03	19	0,04	47
/	/	(386)	(0,78)	.	.	.	.	394	0,65	(401)	0,74	48
9 699	20,87	10 583	21,38	.	.	.	.	12 623	20,91	11 421	21,01	49
9 132	19,65	9 669	19,53	.	.	.	.	11 765	19,49	10 513	19,34	50
17 308	37,25	19 505	39,39	.	.	.	.	26 080	43,20	22 395	41,20	51
9 994	21,51	10 705	21,62	.	.	.	.	12 989	21,52	11 620	21,38	52
42 305	91,05	47 633	96,20	.	.	.	.	58 426	96,78	52 110	95,88	53
28,51		31,50		.	.	.	.	36,38		34,36		54
<b>25,89</b>		<b>30,33</b>		.	.	.	.	<b>35,20</b>		<b>32,96</b>		55

stete Arbeitszeit (Bruttoverdienst abzüglich Sonderzahlungen, vermögenswirksame Leistungen, Vergütung für nicht gearbeitete Tage, n, Aktienoptionsprogramme, Belegschaftsaktien, Belegschaftseinrichtungen.- 5) Naturleistungen, Firmenwagen, Personalrabatte, Job-Tickets alleistungen zu sichern.- 7) Arbeitgeberbeiträge zur Winterbeschäftigungs-Umlage nach Winterbeschäftigungs-Verordnung.- 8) Sozialleistungen im U2-Verfahren nach Aufwendungsausgleichsgesetz.- 10) Anwerbungskosten, vom Arbeitgeber gestellte Berufskleidung.- 11) sten" der Internationalen Arbeitsorganisation (ILO).- 13) Gesetzliche Arbeitgeberbeiträge zur Sozialversicherung, Entgeltfortzahlung, ume oder Beschäftigtenzahl.- 14) Arbeitskosten insgesamt abzüglich Entgelt für die geleistete Arbeitszeit.- 15) Gesetzliche Arbeitgeberbeiträge r, Steuern auf die Lohnsumme oder Beschäftigtenzahl.-

# Arbeitskosten je Vollzeiteinheit 2020 nach Kostenarten, Wirtschaftszweigen und Unternehmensgrößenklassen

Früheres Bundesgebiet und Berlin

32 Herstellung von sonstigen Waren

Lfd. Nr.	Schlüssel 1)	Kostenart	10 und mehr	
			EUR	%
1		<b>Bruttoarbeitskosten insgesamt</b> .....	<b>61 556</b>	<b>100,00</b>
2	D	Nettoarbeitskosten (Bruttoarbeitskosten abzüglich Lohnsubventionen) .....	61 513	99,93
3	D.5	Lohnsubventionen (dem Arbeitgeber erstattete Lohn- und Gehaltszahlungen) .....	/	/
4	D.1	Arbeitnehmerentgelt .....	61 264	99,52
5	D.11	Bruttoverdienste .....	48 208	78,31
6	D.111	Bruttoverdienste (ohne Auszubildende) .....	47 600	77,33
7	D.11111	Entgelt für die geleistete Arbeitszeit 2) .....	35 583	57,81
8	D.11112	Sonderzahlungen insgesamt 3) .....	5 060	8,22
9		dar.: von persönlichen Leistungen und vom Unternehmenserfolg abhängig .....	(1 284)	(2,09)
10	D.1112	Leistungen zur Vermögensbildung der Arbeitnehmer .....	(130)	(0,21)
11	D.1113	Vergütung für nicht gearbeitete Tage .....	6 087	9,89
12		Urlaubsvergütung .....	4 647	7,55
13		Vergütung gesetzlicher Feiertage .....	1 380	2,24
14		Vergütung sonstiger betrieblicher oder tariflicher arbeitsfreier Tage .....	(60)	(0,10)
15	D.1114	Sachleistungen 4) .....	740	1,20
16		dar.: unbare individuelle Leistungen 5) .....	(585)	(0,95)
17	D.112	Bruttoverdienste der Auszubildenden .....	(607)	(0,99)
18	D.12	Sozialbeiträge der Arbeitgeber .....	13 056	21,21
19	D.121	Tatsächliche Sozialbeiträge der Arbeitgeber (ohne Auszubildende) 6) .....	10 511	17,08
20	D.1211	Gesetzliche Arbeitgeberbeiträge zur Sozialversicherung .....	8 975	14,58
21		Rentenversicherungsbeiträge .....	4 284	6,96
22		dar.: Aufstockungsbeiträge zur Rentenversicherung im Rahmen der Altersteilzeit .....	(27)	(0,04)
23		Arbeitslosenversicherungsbeiträge .....	513	0,83
24		Kranken- und Pflegeversicherungsbeiträge .....	3 780	6,14
25		Beiträge zur gesetzlichen Unfallversicherung .....	369	0,60
26		Umlage für das Insolvenzgeld .....	27	0,04
27		Sonstige gesetzliche Aufwendungen 7) .....	(0)	0,00
28	D.1212	Aufwendungen für die betriebliche Altersversorgung ohne Entgeltumwandlung .....	(1 536)	2,50
29		Aufwendungen für betriebliche Ruhegeldzusagen .....	(1 190)	(1,93)
30		Zuwendungen an Pensionskassen .....	/	/
31		Zuwendungen an Unterstützungskassen .....	/	/
32		Beiträge zur Direktversicherung .....	/	/
33		Beiträge an Pensionsfonds .....	/	/
34		Beiträge an den Pensions-Sicherungs-Verein VVaG .....	72	0,12
35	D.122	Unterstellte Sozialbeiträge der Arbeitgeber (ohne Auszubildende) 8) .....	2 394	3,89
36	D.1221	Entgeltfortzahlung .....	1 978	3,21
37		Entgeltfortzahlung im Krankheitsfall .....	1 797	2,92
38		Arbeitgeberzuschüsse zum Mutterschaftsgeld 9) .....	180	0,29
39	D.1222	Unterstellte Sozialbeiträge zur Alters- und Gesundheitsvorsorge von Beamten .....	-	-
40	D.1223	Zahlungen an aus dem Unternehmen ausscheidende Arbeitnehmer .....	(396)	0,64
41		Entlassungsentschädigungen .....	(331)	(0,54)
42		Aufstockungsbeträge zum Bruttoverdienst im Rahmen der Altersteilzeit .....	(65)	(0,11)
43	D.1224	Sonstige freiwillige Sozialleistungen der Arbeitgeber .....	/	/
44	D.123	Sozialbeiträge der Arbeitgeber für Auszubildende .....	(151)	(0,25)
45	D.2	Kosten für die berufliche Aus- und Weiterbildung .....	(175)	0,28
46	D.3	Sonstige Aufwendungen 10) .....	/	/
47	D.4	Steuern auf die Lohnsumme oder Beschäftigtenzahl 11) .....	19	(0,03)
		<b>Nachrichtlich:</b>		
48		Aufwendungen der Arbeitnehmer für betriebliche Altersversorgung .....	434	0,71
49		Lohnnebenkosten 12) .....	13 349	21,69
50		dar.: gesetzliche Lohnnebenkosten 13) .....	11 123	18,07
51		Personalnebenkosten insgesamt 14) .....	25 973	42,19
52		dar.: gesetzliche Personalnebenkosten 15) .....	12 352	20,07
53		Bruttoarbeitskosten je Vollzeiteinheit einschließlich Auszubildende .....	58 606	95,21
54		Bruttoarbeitskosten je geleistete Stunde der Beschäftigten (ohne Auszubildende) .....	39,06	
55		<b>Nettoarbeitskosten je geleistete Stunde der Beschäftigten (einschl. Auszubildende) .....</b>	<b>37,15</b>	

1) Harmonisierter Schlüssel der statistischen Ämter der Europäischen Union nach Verordnung (EG) 1737/2005.- 2) Laufend gezahltes Entgelt für die geleisteten Sachleistungen.- 3) Zahlungen, die im Allgemeinen nicht laufend mit jeder Lohn- und Gehaltszahlung geleistet werden.- 4) Unbare individuelle Leistungen und Zinsersparnisse.- 6) Zahlungen der Arbeitgeber an Versicherungsträger oder Bildung von Rückstellungen, um ihren Arbeitnehmern Anspruch auf Sozialleistungen der Arbeitgeber direkt an ihre Arbeitnehmer, d. h. ohne Zwischenschaltung eines Versicherungsträgers und ohne Rückstellungen zu bilden.- 9) Beiträge zur Ausgleichsabgabe nach Schwerbehindertengesetz (Teil 2 SGB IX).- 12) Arbeitskosten insg. abzüglich Bruttoverdienste (D.11). Entspricht den "indirekten Kosten".

Arbeitskosten je Vollzeiteinheit in Unternehmen mit ... Arbeitnehmern												Lfd. Nr.
davon mit ... bis ... Arbeitnehmern										50 und mehr		
10 - 49		50 - 249		250 - 499		500 - 999		1000 und mehr				
EUR	%	EUR	%	EUR	%	EUR	%	EUR	%	EUR	%	
<b>48 476</b>	<b>100,00</b>	<b>52 892</b>	<b>100,00</b>	<b>60 626</b>	<b>100,00</b>	.	.	.	.	<b>65 793</b>	<b>100,00</b>	1
48 362	99,77	52 855	99,93	60 614	99,98	.	.	.	.	65 773	99,97	2
/	/	/	/	/	/	.	.	.	.	/	/	3
48 319	99,68	52 634	99,51	60 291	99,45	.	.	.	.	65 457	99,49	4
38 672	79,78	42 056	79,51	47 449	78,26	.	.	.	.	51 297	77,97	5
37 842	78,06	41 606	78,66	46 750	77,11	.	.	.	.	50 761	77,15	6
30 453	62,82	32 059	60,61	34 099	56,24	.	.	.	.	37 245	56,61	7
/	/	/	/	/	(9,42)	.	.	.	.	(6 088)	9,25	8
/	/	/	/	/	/	.	.	.	.	(1 516)	(2,30)	9
/	(0,26)	(102)	/	/	/	.	.	.	.	(132)	(0,20)	10
(4 764)	9,83	(5 371)	10,16	6 091	10,05	.	.	.	.	6 515	9,90	11
(3 601)	7,43	(4 060)	7,68	4 649	7,67	.	.	.	.	4 986	7,58	12
1 146	2,36	1 252	2,37	1 373	2,26	.	.	.	.	1 455	2,21	13
/	/	/	/	/	/	.	.	.	.	(74)	(0,11)	14
/	/	(654)	(1,24)	/	(1,13)	.	.	.	.	781	1,19	15
/	/	(626)	/	/	/	.	.	.	.	582	(0,89)	16
/	/	/	(0,85)	/	/	.	.	.	.	(535)	(0,81)	17
9 647	19,90	10 578	20,00	12 843	21,18	.	.	.	.	14 160	21,52	18
7 967	16,43	8 582	16,22	10 213	16,85	.	.	.	.	11 335	17,23	19
7 469	15,41	8 113	15,34	9 089	14,99	.	.	.	.	9 463	14,38	20
3 463	7,14	3 811	7,21	4 323	7,13	.	.	.	.	4 550	6,92	21
/	/	/	/	/	/	.	.	.	.	(35)	(0,05)	22
387	0,80	454	0,86	519	0,86	.	.	.	.	554	0,84	23
3 294	6,79	3 486	6,59	3 889	6,41	.	.	.	.	3 938	5,99	24
(305)	(0,63)	(333)	(0,63)	(334)	(0,55)	.	.	.	.	390	0,59	25
20	0,04	/	/	(24)	0,04	.	.	.	.	(30)	0,05	26
-	-	-	-	-	-	.	.	.	.	(0)	0,00	27
/	/	/	/	/	/	.	.	.	.	(1 873)	2,85	28
/	/	/	/	/	/	.	.	.	.	(1 532)	(2,33)	29
/	/	/	/	/	/	.	.	.	.	(69)	(0,10)	30
/	/	/	/	/	/	.	.	.	.	/	/	31
/	/	/	/	/	/	.	.	.	.	/	/	32
-	-	/	/	/	/	.	.	.	.	/	/	33
/	/	/	/	/	/	.	.	.	.	(92)	0,14	34
(1 465)	3,02	1 887	3,57	(2 462)	(4,06)	.	.	.	.	2 694	4,10	35
(1 420)	(2,93)	1 673	3,16	(2 136)	(3,52)	.	.	.	.	2 159	3,28	36
(1 274)	(2,63)	(1 506)	2,85	(1 956)	(3,23)	.	.	.	.	1 967	2,99	37
146	0,30	167	0,32	180	0,30	.	.	.	.	191	0,29	38
-	-	-	-	-	-	.	.	.	.	-	-	39
/	/	/	/	/	/	.	.	.	.	(514)	0,78	40
/	/	/	/	/	/	.	.	.	.	(429)	0,65	41
/	/	/	/	/	/	.	.	.	.	(86)	(0,13)	42
/	/	/	/	/	/	.	.	.	.	/	/	43
/	/	/	/	/	/	.	.	.	.	(131)	(0,20)	44
/	/	/	/	/	/	.	.	.	.	(199)	0,30	45
/	/	/	/	/	/	.	.	.	.	/	/	46
/	/	(23)	/	20	0,03	.	.	.	.	22	(0,03)	47
/	/	(338)	(0,64)	/	/	.	.	.	.	483	0,73	48
9 804	20,22	10 836	20,49	13 177	21,74	.	.	.	.	14 497	22,03	49
9 115	18,80	9 919	18,75	11 413	18,83	.	.	.	.	11 774	17,89	50
18 023	37,18	(20 833)	39,39	26 527	43,76	.	.	.	.	28 549	43,39	51
10 046	20,72	11 061	20,91	12 618	20,81	.	.	.	.	13 098	19,91	52
44 541	91,88	50 965	96,36	57 606	95,02	.	.	.	.	63 383	96,34	53
30,49		33,77		38,87		.	.	.	.	41,87		54
<b>27,89</b>		<b>32,51</b>		<b>37,02</b>		.	.	.	.	<b>40,34</b>		55

stete Arbeitszeit (Bruttoverdienst abzüglich Sonderzahlungen, vermögenswirksame Leistungen, Vergütung für nicht gearbeitete Tage, n, Aktienoptionsprogramme, Belegschaftsaktien, Belegschaftseinrichtungen.- 5) Naturleistungen, Firmenwagen, Personalrabatte, Job-Tickets alleistungen zu sichern.- 7) Arbeitgeberbeiträge zur Winterbeschäftigungs-Umlage nach Winterbeschäftigungs-Verordnung.- 8) Sozialleistungen im U2-Verfahren nach Aufwendungsausgleichsgesetz.- 10) Anwerbungskosten, vom Arbeitgeber gestellte Berufskleidung.- 11) sten" der Internationalen Arbeitsorganisation (ILO).- 13) Gesetzliche Arbeitgeberbeiträge zur Sozialversicherung, Entgeltfortzahlung, ume oder Beschäftigtenzahl.- 14) Arbeitskosten insgesamt abzüglich Entgelt für die geleistete Arbeitszeit.- 15) Gesetzliche Arbeitgeberbeiträge a, Steuern auf die Lohnsumme oder Beschäftigtenzahl.-

# Arbeitskosten je Vollzeiteinheit 2020 nach Kostenarten, Wirtschaftszweigen und Unternehmensgrößenklassen

Früheres Bundesgebiet und Berlin

33 Reparatur und Installation von Maschinen und Ausrüstungen

Lfd. Nr.	Schlüssel 1)	Kostenart	10 und mehr	
			EUR	%
1		<b>Bruttoarbeitskosten insgesamt</b> .....	<b>73 012</b>	<b>100,00</b>
2	D	Nettoarbeitskosten (Bruttoarbeitskosten abzüglich Lohnsubventionen) .....	72 984	99,96
3	D.5	Lohnsubventionen (dem Arbeitgeber erstattete Lohn- und Gehaltszahlungen) .....	/	/
4	D.1	Arbeitnehmerentgelt .....	72 575	99,40
5	D.11	Bruttoverdienste .....	55 158	75,55
6	D.111	Bruttoverdienste (ohne Auszubildende) .....	54 432	74,55
7	D.11111	Entgelt für die geleistete Arbeitszeit 2) .....	40 929	56,06
8	D.11112	Sonderzahlungen insgesamt 3) .....	5 321	7,29
9		dar.: von persönlichen Leistungen und vom Unternehmenserfolg abhängig .....	(1 277)	1,75
10	D.1112	Leistungen zur Vermögensbildung der Arbeitnehmer .....	91	0,12
11	D.1113	Vergütung für nicht gearbeitete Tage .....	7 026	9,62
12		Urlaubsvergütung .....	5 310	7,27
13		Vergütung gesetzlicher Feiertage .....	1 553	2,13
14		Vergütung sonstiger betrieblicher oder tariflicher arbeitsfreier Tage .....	162	0,22
15	D.1114	Sachleistungen 4) .....	1 066	1,46
16		dar.: unbare individuelle Leistungen 5) .....	781	1,07
17	D.112	Bruttoverdienste der Auszubildenden .....	726	0,99
18	D.12	Sozialbeiträge der Arbeitgeber .....	17 417	23,86
19	D.121	Tatsächliche Sozialbeiträge der Arbeitgeber (ohne Auszubildende) 6) .....	14 172	19,41
20	D.1211	Gesetzliche Arbeitgeberbeiträge zur Sozialversicherung .....	10 360	14,19
21		Rentenversicherungsbeiträge .....	4 841	6,63
22		dar.: Aufstockungsbeiträge zur Rentenversicherung im Rahmen der Altersteilzeit .....	69	0,09
23		Arbeitslosenversicherungsbeiträge .....	589	0,81
24		Kranken- und Pflegeversicherungsbeiträge .....	4 251	5,82
25		Beiträge zur gesetzlichen Unfallversicherung .....	648	0,89
26		Umlage für das Insolvenzgeld .....	30	0,04
27		Sonstige gesetzliche Aufwendungen 7) .....	/	/
28	D.1212	Aufwendungen für die betriebliche Altersversorgung ohne Entgeltumwandlung .....	3 812	5,22
29		Aufwendungen für betriebliche Ruhegeldzusagen .....	3 423	4,69
30		Zuwendungen an Pensionskassen .....	(68)	(0,09)
31		Zuwendungen an Unterstützungskassen .....	/	/
32		Beiträge zur Direktversicherung .....	(106)	(0,15)
33		Beiträge an Pensionsfonds .....	/	/
34		Beiträge an den Pensions-Sicherungs-Verein VVaG .....	123	0,17
35	D.122	Unterstellte Sozialbeiträge der Arbeitgeber (ohne Auszubildende) 8) .....	3 065	4,20
36	D.1221	Entgeltfortzahlung .....	2 263	3,10
37		Entgeltfortzahlung im Krankheitsfall .....	2 057	2,82
38		Arbeitgeberzuschüsse zum Mutterschaftsgeld 9) .....	206	0,28
39	D.1222	Unterstellte Sozialbeiträge zur Alters- und Gesundheitsvorsorge von Beamten .....	-	-
40	D.1223	Zahlungen an aus dem Unternehmen ausscheidende Arbeitnehmer .....	777	1,06
41		Entlassungsentschädigungen .....	652	0,89
42		Aufstockungsbeträge zum Bruttoverdienst im Rahmen der Altersteilzeit .....	125	0,17
43	D.1224	Sonstige freiwillige Sozialleistungen der Arbeitgeber .....	/	/
44	D.123	Sozialbeiträge der Arbeitgeber für Auszubildende .....	181	0,25
45	D.2	Kosten für die berufliche Aus- und Weiterbildung .....	(289)	(0,40)
46	D.3	Sonstige Aufwendungen 10) .....	(110)	(0,15)
47	D.4	Steuern auf die Lohnsumme oder Beschäftigtenzahl 11) .....	37	0,05
		<b>Nachrichtlich:</b>		
48		Aufwendungen der Arbeitnehmer für betriebliche Altersversorgung .....	568	0,78
49		Lohnnebenkosten 12) .....	17 854	24,45
50		dar.: gesetzliche Lohnnebenkosten 13) .....	12 840	17,59
51		Personalnebenkosten insgesamt 14) .....	32 083	43,94
52		dar.: gesetzliche Personalnebenkosten 15) .....	14 213	19,47
53		Bruttoarbeitskosten je Vollzeiteinheit einschließlich Auszubildende .....	69 286	94,90
54		Bruttoarbeitskosten je geleistete Stunde der Beschäftigten (ohne Auszubildende) .....	46,37	
55		<b>Nettoarbeitskosten je geleistete Stunde der Beschäftigten (einschl. Auszubildende) .....</b>	<b>43,96</b>	

1) Harmonisierter Schlüssel der statistischen Ämter der Europäischen Union nach Verordnung (EG) 1737/2005.- 2) Laufend gezahltes Entgelt für die geleisteten Sachleistungen.- 3) Zahlungen, die im Allgemeinen nicht laufend mit jeder Lohn- und Gehaltszahlung geleistet werden.- 4) Unbare individuelle Leistungen und Zinsersparnisse.- 6) Zahlungen der Arbeitgeber an Versicherungsträger oder Bildung von Rückstellungen, um ihren Arbeitnehmern Anspruch auf Sozialleistungen der Arbeitgeber direkt an ihre Arbeitnehmer, d. h. ohne Zwischenschaltung eines Versicherungsträgers und ohne Rückstellungen zu bilden.- 9) Beiträge zur Ausgleichsabgabe nach Schwerbehindertengesetz (Teil 2 SGB IX).- 12) Arbeitskosten insg. abzüglich Bruttoverdienste (D.11). Entspricht den "indirekten Kosten".

Arbeitskosten je Vollzeitereinheit in Unternehmen mit ... Arbeitnehmern												Lfd. Nr.
davon mit ... bis ... Arbeitnehmern										50 und mehr		
10 - 49		50 - 249		250 - 499		500 - 999		1000 und mehr				
EUR	%	EUR	%	EUR	%	EUR	%	EUR	%	EUR	%	
54 452	100,00	61 528	100,00	67 265	100,00	78 453	100,00	95 063	100,00	78 611	100,00	1
54 386	99,88	61 503	99,96	67 250	99,98	78 431	99,97	95 054	99,99	78 595	99,98	2
/	/	/	/	/	/	(22)	(0,03)	9	0,01	/	/	3
54 227	99,59	60 955	99,07	66 533	98,91	78 042	99,48	94 677	99,59	78 111	99,36	4
43 201	79,34	48 482	78,80	52 426	77,94	62 506	79,67	67 512	71,02	58 765	74,75	5
42 467	77,99	47 773	77,64	51 708	76,87	61 857	78,85	66 757	70,22	58 042	73,83	6
33 792	62,06	36 611	59,50	40 176	59,73	46 696	59,52	47 872	50,36	43 082	54,80	7
/	/	(3 915)	(6,36)	(3 717)	(5,53)	(5 797)	(7,39)	8 865	9,33	6 208	7,90	8
/	/	/	/	/	/	/	/	1 955	2,06	1 400	1,78	9
/	/	/	/	/	/	(134)	(0,17)	61	0,06	92	(0,12)	10
5 552	10,20	6 256	10,17	7 117	10,58	8 109	10,34	8 310	8,74	7 470	9,50	11
4 253	7,81	4 800	7,80	5 423	8,06	6 230	7,94	6 148	6,47	5 629	7,16	12
1 273	2,34	1 361	2,21	1 520	2,26	1 761	2,24	1 848	1,94	1 638	2,08	13
/	/	/	/	/	/	118	(0,15)	314	0,33	203	0,26	14
/	/	(869)	(1,41)	/	/	/	/	1 649	1,73	1 190	1,51	15
/	/	(822)	(1,34)	/	/	/	/	863	0,91	822	1,05	16
/	/	(710)	(1,15)	/	/	/	/	755	0,79	724	0,92	17
11 026	20,25	12 472	20,27	14 106	20,97	15 536	19,80	27 166	28,58	19 345	24,61	18
8 882	16,31	9 829	15,97	11 301	16,80	12 288	15,66	22 552	23,72	15 768	20,06	19
8 415	15,45	9 291	15,10	10 352	15,39	11 724	14,94	12 158	12,79	10 947	13,93	20
3 784	6,95	4 210	6,84	4 809	7,15	5 515	7,03	5 881	6,19	5 160	6,56	21
/	/	/	/	/	/	/	/	179	0,19	90	0,11	22
454	0,83	517	0,84	599	0,89	702	0,89	704	0,74	630	0,80	23
3 527	6,48	3 820	6,21	4 190	6,23	4 692	5,98	4 984	5,24	4 470	5,69	24
(623)	(1,14)	717	1,17	(721)	(1,07)	(782)	(1,00)	555	0,58	656	0,83	25
(26)	(0,05)	25	0,04	(32)	(0,05)	34	0,04	34	0,04	31	0,04	26
-	-	/	/	-	-	-	-	0	0,00	/	/	27
/	/	/	/	/	/	(564)	(0,72)	10 394	10,93	4 821	6,13	28
/	/	/	/	/	/	(360)	(0,46)	9 815	10,32	4 397	5,59	29
/	/	/	/	/	/	(66)	(0,08)	99	0,10	(82)	(0,10)	30
/	/	/	/	/	/	(24)	(0,03)	31	0,03	/	/	31
/	/	/	/	/	/	/	/	41	0,04	(84)	(0,11)	32
/	/	/	/	/	/	/	/	74	0,08	/	/	33
/	/	/	/	/	/	(36)	(0,05)	334	0,35	156	0,20	34
1 945	3,57	2 463	4,00	2 634	3,92	3 086	3,93	4 438	4,67	3 402	4,33	35
1 866	3,43	2 187	3,55	2 314	3,44	2 541	3,24	2 507	2,64	2 382	3,03	36
(1 681)	3,09	1 998	3,25	2 111	3,14	2 299	2,93	2 283	2,40	2 170	2,76	37
(186)	(0,34)	189	0,31	203	0,30	242	0,31	224	0,24	212	0,27	38
-	-	-	-	-	-	-	-	-	-	-	-	39
/	/	/	/	/	/	/	/	1 886	1,98	990	1,26	40
/	/	/	/	/	/	/	/	1 565	1,65	827	1,05	41
/	/	/	/	/	/	/	/	322	0,34	162	0,21	42
/	/	/	/	/	/	/	/	44	0,05	(30)	(0,04)	43
/	/	(181)	(0,29)	/	/	(161)	/	176	0,18	175	0,22	44
/	/	/	/	/	/	/	/	299	0,31	(345)	(0,44)	45
/	/	/	/	/	/	/	/	50	0,05	(115)	(0,15)	46
(25)	(0,05)	42	0,07	44	0,07	41	0,05	37	0,04	40	0,05	47
/	/	(417)	(0,68)	/	/	299	0,38	1 012	1,06	648	0,82	48
11 251	20,66	13 046	21,20	14 839	22,06	15 947	20,33	27 552	28,98	19 845	25,25	49
10 505	19,29	11 701	19,02	12 881	19,15	14 468	18,44	14 878	15,65	13 545	17,23	50
20 660	37,94	24 917	40,50	27 090	40,27	31 757	40,48	47 191	49,64	35 529	45,20	51
11 579	21,26	12 880	20,93	14 229	21,15	16 068	20,48	16 551	17,41	15 007	19,09	52
51 135	93,91	58 480	95,05	63 619	94,58	75 381	96,08	90 605	95,31	74 837	95,20	53
33,59		36,90		42,38		46,66		65,88		50,38		54
<b>31,45</b>		<b>35,05</b>		<b>40,06</b>		<b>44,80</b>		<b>62,83</b>		<b>47,95</b>		55

stete Arbeitszeit (Bruttoverdienst abzüglich Sonderzahlungen, vermögenswirksame Leistungen, Vergütung für nicht gearbeitete Tage, n, Aktienoptionsprogramme, Belegschaftsaktien, Belegschaftseinrichtungen.- 5) Naturleistungen, Firmenwagen, Personalrabatte, Job-Tickets alleistungen zu sichern.- 7) Arbeitgeberbeiträge zur Winterbeschäftigungs-Umlage nach Winterbeschäftigungs-Verordnung.- 8) Sozialleistungen im U2-Verfahren nach Aufwendungsausgleichsgesetz.- 10) Anwerbungskosten, vom Arbeitgeber gestellte Berufskleidung.- 11) sten" der Internationalen Arbeitsorganisation (ILO).- 13) Gesetzliche Arbeitgeberbeiträge zur Sozialversicherung, Entgeltfortzahlung, ume oder Beschäftigtenzahl.- 14) Arbeitskosten insgesamt abzüglich Entgelt für die geleistete Arbeitszeit.- 15) Gesetzliche Arbeitgeberbeiträge r, Steuern auf die Lohnsumme oder Beschäftigtenzahl.-

# Arbeitskosten je Vollzeiteinheit 2020 nach Kostenarten, Wirtschaftszweigen und Unternehmensgrößenklassen

Früheres Bundesgebiet und Berlin

D Energieversorgung

Lfd. Nr.	Schlüssel 1)	Kostenart	10 und mehr	
			EUR	%
1		<b>Bruttoarbeitskosten insgesamt</b> .....	<b>97 640</b>	<b>100,00</b>
2	D	Nettoarbeitskosten (Bruttoarbeitskosten abzüglich Lohnsubventionen) .....	97 630	99,99
3	D.5	Lohnsubventionen (dem Arbeitgeber erstattete Lohn- und Gehaltszahlungen) .....	/	/
4	D.1	Arbeitnehmerentgelt .....	96 694	99,03
5	D.11	Bruttoverdienste .....	73 426	75,20
6	D.111	Bruttoverdienste (ohne Auszubildende) .....	72 576	74,33
7	D.11111	Entgelt für die geleistete Arbeitszeit 2) .....	51 682	52,93
8	D.11112	Sonderzahlungen insgesamt 3) .....	10 005	10,25
9		dar.: von persönlichen Leistungen und vom Unternehmenserfolg abhängig .....	3 156	3,23
10	D.1112	Leistungen zur Vermögensbildung der Arbeitnehmer .....	229	0,23
11	D.1113	Vergütung für nicht gearbeitete Tage .....	9 464	9,69
12		Urlaubsvergütung .....	7 246	7,42
13		Vergütung gesetzlicher Feiertage .....	1 992	2,04
14		Vergütung sonstiger betrieblicher oder tariflicher arbeitsfreier Tage .....	/	/
15	D.1114	Sachleistungen 4) .....	(1 197)	(1,23)
16		dar.: unbare individuelle Leistungen 5) .....	(671)	(0,69)
17	D.112	Bruttoverdienste der Auszubildenden .....	850	0,87
18	D.12	Sozialbeiträge der Arbeitgeber .....	23 268	23,83
19	D.121	Tatsächliche Sozialbeiträge der Arbeitgeber (ohne Auszubildende) 6) .....	18 850	19,31
20	D.1211	Gesetzliche Arbeitgeberbeiträge zur Sozialversicherung .....	12 554	12,86
21		Rentenversicherungsbeiträge .....	6 348	6,50
22		dar.: Aufstockungsbeiträge zur Rentenversicherung im Rahmen der Altersteilzeit .....	(220)	(0,23)
23		Arbeitslosenversicherungsbeiträge .....	776	0,79
24		Kranken- und Pflegeversicherungsbeiträge .....	4 712	4,83
25		Beiträge zur gesetzlichen Unfallversicherung .....	664	0,68
26		Umlage für das Insolvenzgeld .....	54	0,06
27		Sonstige gesetzliche Aufwendungen 7) .....	-	-
28	D.1212	Aufwendungen für die betriebliche Altersversorgung ohne Entgeltumwandlung .....	6 296	6,45
29		Aufwendungen für betriebliche Ruhegeldzusagen .....	(3 679)	(3,77)
30		Zuwendungen an Pensionskassen .....	(2 042)	(2,09)
31		Zuwendungen an Unterstützungskassen .....	/	/
32		Beiträge zur Direktversicherung .....	/	/
33		Beiträge an Pensionsfonds .....	/	/
34		Beiträge an den Pensions-Sicherungs-Verein VVaG .....	/	/
35	D.122	Unterstellte Sozialbeiträge der Arbeitgeber (ohne Auszubildende) 8) .....	4 211	4,31
36	D.1221	Entgeltfortzahlung .....	2 870	2,94
37		Entgeltfortzahlung im Krankheitsfall .....	2 615	2,68
38		Arbeitgeberzuschüsse zum Mutterschaftsgeld 9) .....	255	0,26
39	D.1222	Unterstellte Sozialbeiträge zur Alters- und Gesundheitsvorsorge von Beamten .....	-	-
40	D.1223	Zahlungen an aus dem Unternehmen ausscheidende Arbeitnehmer .....	(1 272)	(1,30)
41		Entlassungsentschädigungen .....	/	/
42		Aufstockungsbeträge zum Bruttoverdienst im Rahmen der Altersteilzeit .....	(569)	(0,58)
43	D.1224	Sonstige freiwillige Sozialleistungen der Arbeitgeber .....	(70)	(0,07)
44	D.123	Sozialbeiträge der Arbeitgeber für Auszubildende .....	206	0,21
45	D.2	Kosten für die berufliche Aus- und Weiterbildung .....	(789)	(0,81)
46	D.3	Sonstige Aufwendungen 10) .....	/	/
47	D.4	Steuern auf die Lohnsumme oder Beschäftigtenzahl 11) .....	19	0,02
Nachrichtlich:				
48		Aufwendungen der Arbeitnehmer für betriebliche Altersversorgung .....	742	0,76
49		Lohnnebenkosten 12) .....	24 213	24,80
50		dar.: gesetzliche Lohnnebenkosten 13) .....	15 649	16,03
51		Personalnebenkosten insgesamt 14) .....	45 957	47,07
52		dar.: gesetzliche Personalnebenkosten 15) .....	17 434	17,86
53		Bruttoarbeitskosten je Vollzeiteinheit einschließlich Auszubildende .....	92 932	95,18
54		Bruttoarbeitskosten je geleistete Stunde der Beschäftigten (ohne Auszubildende) .....	59,95	
55		<b>Nettoarbeitskosten je geleistete Stunde der Beschäftigten (einschl. Auszubildende)</b> .....	<b>57,06</b>	

1) Harmonisierter Schlüssel der statistischen Ämter der Europäischen Union nach Verordnung (EG) 1737/2005.- 2) Laufend gezahltes Entgelt für die geleisteten Sachleistungen.- 3) Zahlungen, die im Allgemeinen nicht laufend mit jeder Lohn- und Gehaltszahlung geleistet werden.- 4) Unbare individuelle Leistungen und Zinsersparnisse.- 6) Zahlungen der Arbeitgeber an Versicherungsträger oder Bildung von Rückstellungen, um ihren Arbeitnehmern Anspruch auf Sozialleistungen der Arbeitgeber direkt an ihre Arbeitnehmer, d. h. ohne Zwischenschaltung eines Versicherungsträgers und ohne Rückstellungen zu bilden.- 9) Beiträge zur Ausgleichsabgabe nach Schwerbehindertengesetz (Teil 2 SGB IX).- 12) Arbeitskosten insg. abzüglich Bruttoverdienste (D.11). Entspricht den "indirekten Kosten".

Arbeitskosten je Vollzeitereinheit in Unternehmen mit ... Arbeitnehmern												Lfd. Nr.
davon mit ... bis ... Arbeitnehmern										50 und mehr		
10 - 49		50 - 249		250 - 499		500 - 999		1000 und mehr				
EUR	%	EUR	%	EUR	%	EUR	%	EUR	%	EUR	%	
<b>(73 864)</b>	<b>100,00</b>	<b>89 594</b>	<b>100,00</b>	.	.	.	.	<b>109 625</b>	<b>100,00</b>	<b>98 662</b>	<b>100,00</b>	1
(73 864)	100,00	89 587	99,99	.	.	.	.	109 623	100,00	98 653	99,99	2
-	-	/	/	.	.	.	.	/	/	/	/	3
(73 187)	99,08	88 863	99,18	.	.	.	.	108 552	99,02	97 706	99,03	4
(57 385)	77,69	67 954	75,85	.	.	.	.	81 513	74,36	74 117	75,12	5
(56 953)	77,11	67 156	74,96	.	.	.	.	80 574	73,50	73 248	74,24	6
(43 864)	59,38	48 364	53,98	.	.	.	.	56 407	51,45	52 019	52,72	7
/	(6,32)	(8 623)	(9,62)	.	.	.	.	12 224	11,15	10 235	10,37	8
/	/	/	/	.	.	.	.	4 451	4,06	3 241	3,29	9
/	/	/	(0,25)	.	.	.	.	221	0,20	229	0,23	10
(7 768)	10,52	8 965	10,01	.	.	.	.	10 198	9,30	9 537	9,67	11
(5 858)	7,93	6 849	7,64	.	.	.	.	7 851	7,16	7 306	7,41	12
(1 741)	2,36	1 867	2,08	.	.	.	.	2 169	1,98	2 002	2,03	13
/	/	/	/	.	.	.	.	177	0,16	/	/	14
/	/	/	/	.	.	.	.	/	/	(1 230)	(1,25)	15
/	/	/	/	.	.	.	.	773	0,71	(682)	(0,69)	16
/	/	/	/	.	.	.	.	939	0,86	868	0,88	17
(15 803)	(21,39)	20 909	23,34	.	.	.	.	27 039	24,66	23 589	23,91	18
(12 310)	16,67	(17 132)	(19,12)	.	.	.	.	21 788	19,88	19 132	19,39	19
9 882	13,38	11 756	13,12	.	.	.	.	13 646	12,45	12 669	12,84	20
4 735	6,41	5 786	6,46	.	.	.	.	7 009	6,39	6 417	6,50	21
/	/	/	/	.	.	.	.	(337)	(0,31)	(228)	(0,23)	22
592	0,80	725	0,81	.	.	.	.	835	0,76	784	0,79	23
4 073	5,51	4 635	5,17	.	.	.	.	4 953	4,52	4 740	4,80	24
(457)	/	(574)	(0,64)	.	.	.	.	769	0,70	673	0,68	25
/	/	(36)	(0,04)	.	.	.	.	79	0,07	56	0,06	26
-	-	-	-	.	.	.	.	-	-	-	-	27
/	/	/	/	.	.	.	.	(8 142)	(7,43)	6 463	6,55	28
/	/	/	/	.	.	.	.	(5 841)	(5,33)	(3 837)	(3,89)	29
/	/	/	/	.	.	.	.	(1 580)	(1,44)	(2 046)	(2,07)	30
/	/	/	/	.	.	.	.	/	/	/	/	31
/	/	/	/	.	.	.	.	/	/	/	/	32
/	/	-	-	.	.	.	.	15	(0,01)	6	0,01	33
/	/	/	/	.	.	.	.	615	0,56	/	/	34
/	/	/	(4,00)	.	.	.	.	5 026	4,58	4 247	4,30	35
/	/	2 603	(2,90)	.	.	.	.	3 092	2,82	2 884	2,92	36
/	/	(2 359)	(2,63)	.	.	.	.	2 825	2,58	2 627	2,66	37
224	0,30	243	0,27	.	.	.	.	267	0,24	256	0,26	38
-	-	-	-	.	.	.	.	-	-	-	-	39
/	/	/	/	.	.	.	.	(1 859)	1,70	(1 292)	(1,31)	40
/	/	/	/	.	.	.	.	(931)	(0,85)	/	/	41
/	/	/	/	.	.	.	.	(928)	(0,85)	(592)	(0,60)	42
/	/	/	/	.	.	.	.	74	0,07	(71)	(0,07)	43
/	/	/	/	.	.	.	.	225	0,21	210	0,21	44
/	/	/	/	.	.	.	.	965	0,88	(802)	(0,81)	45
/	/	/	/	.	.	.	.	/	/	/	/	46
/	/	19	0,02	.	.	.	.	19	0,02	19	0,02	47
/	/	(742)	/	.	.	.	.	713	0,65	757	0,77	48
(16 480)	(22,31)	21 640	24,15	.	.	.	.	28 112	25,64	24 546	24,88	49
12 547	16,99	14 571	16,26	.	.	.	.	16 983	15,49	15 782	16,00	50
(30 000)	40,62	41 230	46,02	.	.	.	.	53 219	48,55	46 644	47,28	51
14 183	19,20	16 244	18,13	.	.	.	.	18 927	17,27	17 574	17,81	52
(71 821)	97,23	85 530	95,46	.	.	.	.	104 028	94,89	93 821	95,09	53
(43,00)		54,82		.	.	.	.	67,62		60,72		54
<b>(41,88)</b>		<b>52,34</b>		.	.	.	.	<b>64,16</b>		<b>57,74</b>		55

stete Arbeitszeit (Bruttoverdienst abzüglich Sonderzahlungen, vermögenswirksame Leistungen, Vergütung für nicht gearbeitete Tage, n, Aktienoptionsprogramme, Belegschaftsaktien, Belegschaftseinrichtungen.- 5) Naturleistungen, Firmenwagen, Personalrabatte, Job-Tickets alleistungen zu sichern.- 7) Arbeitgeberbeiträge zur Winterbeschäftigungs-Umlage nach Winterbeschäftigungs-Verordnung.- 8) Sozialleistungen im U2-Verfahren nach Aufwendungsausgleichsgesetz.- 10) Anwerbungskosten, vom Arbeitgeber gestellte Berufskleidung.- 11) sten" der Internationalen Arbeitsorganisation (ILO).- 13) Gesetzliche Arbeitgeberbeiträge zur Sozialversicherung, Entgeltfortzahlung, ume oder Beschäftigtenzahl.- 14) Arbeitskosten insgesamt abzüglich Entgelt für die geleistete Arbeitszeit.- 15) Gesetzliche Arbeitgeberbeiträge a, Steuern auf die Lohnsumme oder Beschäftigtenzahl.-

**Arbeitskosten je Vollzeiteinheit 2020 nach Kostenarten, Wirtschaftszweigen und Unternehmensgrößenklassen**

Früheres Bundesgebiet und Berlin

35 Energieversorgung

Lfd. Nr.	Schlüssel 1)	Kostenart	10 und mehr	
			EUR	%
1		<b>Bruttoarbeitskosten insgesamt</b> .....	<b>97 640</b>	<b>100,00</b>
2	D	Nettoarbeitskosten (Bruttoarbeitskosten abzüglich Lohnsubventionen) .....	97 630	99,99
3	D.5	Lohnsubventionen (dem Arbeitgeber erstattete Lohn- und Gehaltszahlungen) .....	/	/
4	D.1	Arbeitnehmerentgelt .....	96 694	99,03
5	D.11	Bruttoverdienste .....	73 426	75,20
6	D.111	Bruttoverdienste (ohne Auszubildende) .....	72 576	74,33
7	D.11111	Entgelt für die geleistete Arbeitszeit 2) .....	51 682	52,93
8	D.11112	Sonderzahlungen insgesamt 3) .....	10 005	10,25
9		dar.: von persönlichen Leistungen und vom Unternehmenserfolg abhängig .....	3 156	3,23
10	D.1112	Leistungen zur Vermögensbildung der Arbeitnehmer .....	229	0,23
11	D.1113	Vergütung für nicht gearbeitete Tage .....	9 464	9,69
12		Urlaubsvergütung .....	7 246	7,42
13		Vergütung gesetzlicher Feiertage .....	1 992	2,04
14		Vergütung sonstiger betrieblicher oder tariflicher arbeitsfreier Tage .....	/	/
15	D.1114	Sachleistungen 4) .....	(1 197)	(1,23)
16		dar.: unbare individuelle Leistungen 5) .....	(671)	(0,69)
17	D.112	Bruttoverdienste der Auszubildenden .....	850	0,87
18	D.12	Sozialbeiträge der Arbeitgeber .....	23 268	23,83
19	D.121	Tatsächliche Sozialbeiträge der Arbeitgeber (ohne Auszubildende) 6) .....	18 850	19,31
20	D.1211	Gesetzliche Arbeitgeberbeiträge zur Sozialversicherung .....	12 554	12,86
21		Rentenversicherungsbeiträge .....	6 348	6,50
22		dar.: Aufstockungsbeiträge zur Rentenversicherung im Rahmen der Altersteilzeit .....	(220)	(0,23)
23		Arbeitslosenversicherungsbeiträge .....	776	0,79
24		Kranken- und Pflegeversicherungsbeiträge .....	4 712	4,83
25		Beiträge zur gesetzlichen Unfallversicherung .....	664	0,68
26		Umlage für das Insolvenzgeld .....	54	0,06
27		Sonstige gesetzliche Aufwendungen 7) .....	-	-
28	D.1212	Aufwendungen für die betriebliche Altersversorgung ohne Entgeltumwandlung .....	6 296	6,45
29		Aufwendungen für betriebliche Ruhegeldzusagen .....	(3 679)	(3,77)
30		Zuwendungen an Pensionskassen .....	(2 042)	(2,09)
31		Zuwendungen an Unterstützungskassen .....	/	/
32		Beiträge zur Direktversicherung .....	/	/
33		Beiträge an Pensionsfonds .....	/	/
34		Beiträge an den Pensions-Sicherungs-Verein VVaG .....	/	/
35	D.122	Unterstellte Sozialbeiträge der Arbeitgeber (ohne Auszubildende) 8) .....	4 211	4,31
36	D.1221	Entgeltfortzahlung .....	2 870	2,94
37		Entgeltfortzahlung im Krankheitsfall .....	2 615	2,68
38		Arbeitgeberzuschüsse zum Mutterschaftsgeld 9) .....	255	0,26
39	D.1222	Unterstellte Sozialbeiträge zur Alters- und Gesundheitsvorsorge von Beamten .....	-	-
40	D.1223	Zahlungen an aus dem Unternehmen ausscheidende Arbeitnehmer .....	(1 272)	(1,30)
41		Entlassungsentschädigungen .....	/	/
42		Aufstockungsbeträge zum Bruttoverdienst im Rahmen der Altersteilzeit .....	(569)	(0,58)
43	D.1224	Sonstige freiwillige Sozialleistungen der Arbeitgeber .....	(70)	(0,07)
44	D.123	Sozialbeiträge der Arbeitgeber für Auszubildende .....	206	0,21
45	D.2	Kosten für die berufliche Aus- und Weiterbildung .....	(789)	(0,81)
46	D.3	Sonstige Aufwendungen 10) .....	/	/
47	D.4	Steuern auf die Lohnsumme oder Beschäftigtenzahl 11) .....	19	0,02
Nachrichtlich:				
48		Aufwendungen der Arbeitnehmer für betriebliche Altersversorgung .....	742	0,76
49		Lohnnebenkosten 12) .....	24 213	24,80
50		dar.: gesetzliche Lohnnebenkosten 13) .....	15 649	16,03
51		Personalnebenkosten insgesamt 14) .....	45 957	47,07
52		dar.: gesetzliche Personalnebenkosten 15) .....	17 434	17,86
53		Bruttoarbeitskosten je Vollzeiteinheit einschließlich Auszubildende .....	92 932	95,18
54		Bruttoarbeitskosten je geleistete Stunde der Beschäftigten (ohne Auszubildende) .....	59,95	
55		<b>Nettoarbeitskosten je geleistete Stunde der Beschäftigten (einschl. Auszubildende)</b> .....	<b>57,06</b>	

1) Harmonisierter Schlüssel der statistischen Ämter der Europäischen Union nach Verordnung (EG) 1737/2005.- 2) Laufend gezahltes Entgelt für die geleisteten Sachleistungen.- 3) Zahlungen, die im Allgemeinen nicht laufend mit jeder Lohn- und Gehaltszahlung geleistet werden.- 4) Unbare individuelle Leistungen und Zinsersparnisse.- 6) Zahlungen der Arbeitgeber an Versicherungsträger oder Bildung von Rückstellungen, um ihren Arbeitnehmern Anspruch auf Sozialleistungen der Arbeitgeber direkt an ihre Arbeitnehmer, d. h. ohne Zwischenschaltung eines Versicherungsträgers und ohne Rückstellungen zu bilden.- 9) Beiträge zur Ausgleichsabgabe nach Schwerbehindertengesetz (Teil 2 SGB IX).- 12) Arbeitskosten insg. abzüglich Bruttoverdienste (D.11). Entspricht den "indirekten Kosten".



Arbeitskosten je Vollzeitereinheit in Unternehmen mit ... Arbeitnehmern												Lfd. Nr.
davon mit ... bis ... Arbeitnehmern										50 und mehr		
10 - 49		50 - 249		250 - 499		500 - 999		1000 und mehr				
EUR	%	EUR	%	EUR	%	EUR	%	EUR	%	EUR	%	
<b>(73 864)</b>	<b>100,00</b>	<b>89 594</b>	<b>100,00</b>	.	.	.	.	<b>109 625</b>	<b>100,00</b>	<b>98 662</b>	<b>100,00</b>	1
(73 864)	100,00	89 587	99,99	.	.	.	.	109 623	100,00	98 653	99,99	2
-	-	/	/	.	.	.	.	/	/	/	/	3
(73 187)	99,08	88 863	99,18	.	.	.	.	108 552	99,02	97 706	99,03	4
(57 385)	77,69	67 954	75,85	.	.	.	.	81 513	74,36	74 117	75,12	5
(56 953)	77,11	67 156	74,96	.	.	.	.	80 574	73,50	73 248	74,24	6
(43 864)	59,38	48 364	53,98	.	.	.	.	56 407	51,45	52 019	52,72	7
/	(6,32)	(8 623)	(9,62)	.	.	.	.	12 224	11,15	10 235	10,37	8
/	/	/	/	.	.	.	.	4 451	4,06	3 241	3,29	9
/	/	/	(0,25)	.	.	.	.	221	0,20	229	0,23	10
(7 768)	10,52	8 965	10,01	.	.	.	.	10 198	9,30	9 537	9,67	11
(5 858)	7,93	6 849	7,64	.	.	.	.	7 851	7,16	7 306	7,41	12
(1 741)	2,36	1 867	2,08	.	.	.	.	2 169	1,98	2 002	2,03	13
/	/	/	/	.	.	.	.	177	0,16	/	/	14
/	/	/	/	.	.	.	.	/	/	(1 230)	(1,25)	15
/	/	/	/	.	.	.	.	773	0,71	(682)	(0,69)	16
/	/	/	/	.	.	.	.	939	0,86	868	0,88	17
(15 803)	(21,39)	20 909	23,34	.	.	.	.	27 039	24,66	23 589	23,91	18
(12 310)	16,67	(17 132)	(19,12)	.	.	.	.	21 788	19,88	19 132	19,39	19
9 882	13,38	11 756	13,12	.	.	.	.	13 646	12,45	12 669	12,84	20
4 735	6,41	5 786	6,46	.	.	.	.	7 009	6,39	6 417	6,50	21
/	/	/	/	.	.	.	.	(337)	(0,31)	(228)	(0,23)	22
592	0,80	725	0,81	.	.	.	.	835	0,76	784	0,79	23
4 073	5,51	4 635	5,17	.	.	.	.	4 953	4,52	4 740	4,80	24
(457)	/	(574)	(0,64)	.	.	.	.	769	0,70	673	0,68	25
/	/	(36)	(0,04)	.	.	.	.	79	0,07	56	0,06	26
-	-	-	-	.	.	.	.	-	-	-	-	27
/	/	/	/	.	.	.	.	(8 142)	(7,43)	6 463	6,55	28
/	/	/	/	.	.	.	.	(5 841)	(5,33)	(3 837)	(3,89)	29
/	/	/	/	.	.	.	.	(1 580)	(1,44)	(2 046)	(2,07)	30
/	/	/	/	.	.	.	.	/	/	/	/	31
/	/	/	/	.	.	.	.	/	/	/	/	32
/	/	-	-	.	.	.	.	15	(0,01)	6	0,01	33
/	/	/	/	.	.	.	.	615	0,56	/	/	34
/	/	/	(4,00)	.	.	.	.	5 026	4,58	4 247	4,30	35
/	/	2 603	(2,90)	.	.	.	.	3 092	2,82	2 884	2,92	36
/	/	(2 359)	(2,63)	.	.	.	.	2 825	2,58	2 627	2,66	37
224	0,30	243	0,27	.	.	.	.	267	0,24	256	0,26	38
-	-	-	-	.	.	.	.	-	-	-	-	39
/	/	/	/	.	.	.	.	(1 859)	1,70	(1 292)	(1,31)	40
/	/	/	/	.	.	.	.	(931)	(0,85)	/	/	41
/	/	/	/	.	.	.	.	(928)	(0,85)	(592)	(0,60)	42
/	/	/	/	.	.	.	.	74	0,07	(71)	(0,07)	43
/	/	/	/	.	.	.	.	225	0,21	210	0,21	44
/	/	/	/	.	.	.	.	965	0,88	(802)	(0,81)	45
/	/	/	/	.	.	.	.	/	/	/	/	46
/	/	19	0,02	.	.	.	.	19	0,02	19	0,02	47
/	/	(742)	/	.	.	.	.	713	0,65	757	0,77	48
(16 480)	(22,31)	21 640	24,15	.	.	.	.	28 112	25,64	24 546	24,88	49
12 547	16,99	14 571	16,26	.	.	.	.	16 983	15,49	15 782	16,00	50
(30 000)	40,62	41 230	46,02	.	.	.	.	53 219	48,55	46 644	47,28	51
14 183	19,20	16 244	18,13	.	.	.	.	18 927	17,27	17 574	17,81	52
(71 821)	97,23	85 530	95,46	.	.	.	.	104 028	94,89	93 821	95,09	53
(43,00)		54,82		.	.	.	.	67,62		60,72		54
<b>(41,88)</b>		<b>52,34</b>		.	.	.	.	<b>64,16</b>		<b>57,74</b>		55

stete Arbeitszeit (Bruttoverdienst abzüglich Sonderzahlungen, vermögenswirksame Leistungen, Vergütung für nicht gearbeitete Tage, n, Aktienoptionsprogramme, Belegschaftsaktien, Belegschaftseinrichtungen.- 5) Naturleistungen, Firmenwagen, Personalrabatte, Job-Tickets alleistungen zu sichern.- 7) Arbeitgeberbeiträge zur Winterbeschäftigungs-Umlage nach Winterbeschäftigungs-Verordnung.- 8) Sozialleistungen im U2-Verfahren nach Aufwendungsausgleichsgesetz.- 10) Anwerbungskosten, vom Arbeitgeber gestellte Berufskleidung.- 11) sten" der Internationalen Arbeitsorganisation (ILO).- 13) Gesetzliche Arbeitgeberbeiträge zur Sozialversicherung, Entgeltfortzahlung, ume oder Beschäftigtenzahl.- 14) Arbeitskosten insgesamt abzüglich Entgelt für die geleistete Arbeitszeit.- 15) Gesetzliche Arbeitgeberbeiträge r, Steuern auf die Lohnsumme oder Beschäftigtenzahl.-

**Arbeitskosten je Vollzeiteinheit 2020 nach Kostenarten, Wirtschaftszweigen und Unternehmensgrößenklassen**

Früheres Bundesgebiet und Berlin

E Wasserversorgung; Abwasser- und Abfallentsorgung und Beseitigung von Umweltverschmutzungen

Lfd. Nr.	Schlüssel 1)	Kostenart	10 und mehr	
			EUR	%
1		<b>Bruttoarbeitskosten insgesamt</b> .....	<b>60 820</b>	<b>100,00</b>
2	D	Nettoarbeitskosten (Bruttoarbeitskosten abzüglich Lohnsubventionen) .....	60 793	99,96
3	D.5	Lohnsubventionen (dem Arbeitgeber erstattete Lohn- und Gehaltszahlungen) .....	/	/
4	D.1	Arbeitnehmerentgelt .....	60 401	99,31
5	D.11	Bruttoverdienste .....	45 856	75,40
6	D.111	Bruttoverdienste (ohne Auszubildende) .....	45 474	74,77
7	D.11111	Entgelt für die geleistete Arbeitszeit 2) .....	34 982	57,52
8	D.11112	Sonderzahlungen insgesamt 3) .....	3 715	6,11
9		dar.: von persönlichen Leistungen und vom Unternehmenserfolg abhängig .....	(724)	(1,19)
10	D.1112	Leistungen zur Vermögensbildung der Arbeitnehmer .....	(89)	(0,15)
11	D.1113	Vergütung für nicht gearbeitete Tage .....	6 214	10,22
12		Urlaubsvergütung .....	4 697	7,72
13		Vergütung gesetzlicher Feiertage .....	1 337	2,20
14		Vergütung sonstiger betrieblicher oder tariflicher arbeitsfreier Tage .....	180	0,30
15	D.1114	Sachleistungen 4) .....	(475)	(0,78)
16		dar.: unbare individuelle Leistungen 5) .....	(383)	(0,63)
17	D.112	Bruttoverdienste der Auszubildenden .....	(382)	0,63
18	D.12	Sozialbeiträge der Arbeitgeber .....	14 545	23,91
19	D.121	Tatsächliche Sozialbeiträge der Arbeitgeber (ohne Auszubildende) 6) .....	11 600	19,07
20	D.1211	Gesetzliche Arbeitgeberbeiträge zur Sozialversicherung .....	9 419	15,49
21		Rentenversicherungsbeiträge .....	4 325	7,11
22		dar.: Aufstockungsbeiträge zur Rentenversicherung im Rahmen der Altersteilzeit .....	(37)	(0,06)
23		Arbeitslosenversicherungsbeiträge .....	531	0,87
24		Kranken- und Pflegeversicherungsbeiträge .....	3 821	6,28
25		Beiträge zur gesetzlichen Unfallversicherung .....	(722)	(1,19)
26		Umlage für das Insolvenzgeld .....	(20)	(0,03)
27		Sonstige gesetzliche Aufwendungen 7) .....	/	/
28	D.1212	Aufwendungen für die betriebliche Altersversorgung ohne Entgeltumwandlung .....	2 181	3,59
29		Aufwendungen für betriebliche Ruhegeldzusagen .....	(754)	(1,24)
30		Zuwendungen an Pensionskassen .....	(1 173)	(1,93)
31		Zuwendungen an Unterstützungskassen .....	(99)	(0,16)
32		Beiträge zur Direktversicherung .....	/	/
33		Beiträge an Pensionsfonds .....	/	/
34		Beiträge an den Pensions-Sicherungs-Verein VVaG .....	(50)	(0,08)
35	D.122	Unterstellte Sozialbeiträge der Arbeitgeber (ohne Auszubildende) 8) .....	2 847	4,68
36	D.1221	Entgeltfortzahlung .....	2 559	4,21
37		Entgeltfortzahlung im Krankheitsfall .....	2 376	3,91
38		Arbeitgeberzuschüsse zum Mutterschaftsgeld 9) .....	183	0,30
39	D.1222	Unterstellte Sozialbeiträge zur Alters- und Gesundheitsvorsorge von Beamten .....	-	-
40	D.1223	Zahlungen an aus dem Unternehmen ausscheidende Arbeitnehmer .....	(262)	(0,43)
41		Entlassungsentschädigungen .....	/	/
42		Aufstockungsbeträge zum Bruttoverdienst im Rahmen der Altersteilzeit .....	(116)	(0,19)
43	D.1224	Sonstige freiwillige Sozialleistungen der Arbeitgeber .....	(27)	(0,04)
44	D.123	Sozialbeiträge der Arbeitgeber für Auszubildende .....	(98)	(0,16)
45	D.2	Kosten für die berufliche Aus- und Weiterbildung .....	(244)	(0,40)
46	D.3	Sonstige Aufwendungen 10) .....	(151)	(0,25)
47	D.4	Steuern auf die Lohnsumme oder Beschäftigtenzahl 11) .....	23	0,04
		<b>Nachrichtlich:</b>		
48		Aufwendungen der Arbeitnehmer für betriebliche Altersversorgung .....	440	0,72
49		Lohnnebenkosten 12) .....	14 964	24,60
50		dar.: gesetzliche Lohnnebenkosten 13) .....	12 099	19,89
51		Personalnebenkosten insgesamt 14) .....	25 838	42,48
52		dar.: gesetzliche Personalnebenkosten 15) .....	13 338	21,93
53		Bruttoarbeitskosten je Vollzeiteinheit einschließlich Auszubildende .....	59 316	97,53
54		Bruttoarbeitskosten je geleistete Stunde der Beschäftigten (ohne Auszubildende) .....	36,76	
55		<b>Nettoarbeitskosten je geleistete Stunde der Beschäftigten (einschl. Auszubildende) .....</b>	<b>35,85</b>	

1) Harmonisierter Schlüssel der statistischen Ämter der Europäischen Union nach Verordnung (EG) 1737/2005.- 2) Laufend gezahltes Entgelt für die geleisteten Sachleistungen.- 3) Zahlungen, die im Allgemeinen nicht laufend mit jeder Lohn- und Gehaltszahlung geleistet werden.- 4) Unbare individuelle Leistungen und Zinsersparnisse.- 6) Zahlungen der Arbeitgeber an Versicherungsträger oder Bildung von Rückstellungen, um ihren Arbeitnehmern Anspruch auf Sozialleistungen der Arbeitgeber direkt an ihre Arbeitnehmer, d. h. ohne Zwischenschaltung eines Versicherungsträgers und ohne Rückstellungen zu bilden.- 9) Beiträge zur Ausgleichsabgabe nach Schwerbehindertengesetz (Teil 2 SGB IX).- 12) Arbeitskosten insg. abzüglich Bruttoverdienste (D.11). Entspricht den "indirekten Kosten".



**Arbeitskosten je Vollzeiteinheit 2020 nach Kostenarten, Wirtschaftszweigen und Unternehmensgrößenklassen**  
Früheres Bundesgebiet und Berlin  
36 Wasserversorgung

Lfd. Nr.	Schlüssel 1)	Kostenart	10 und mehr	
			EUR	%
1		<b>Bruttoarbeitskosten insgesamt</b> .....	<b>75 971</b>	<b>100,00</b>
2	D	Nettoarbeitskosten (Bruttoarbeitskosten abzüglich Lohnsubventionen) .....	75 949	99,97
3	D.5	Lohnsubventionen (dem Arbeitgeber erstattete Lohn- und Gehaltszahlungen) .....	/	/
4	D.1	Arbeitnehmerentgelt .....	75 480	99,35
5	D.11	Bruttoverdienste .....	56 460	74,32
6	D.111	Bruttoverdienste (ohne Auszubildende) .....	55 916	73,60
7	D.11111	Entgelt für die geleistete Arbeitszeit 2) .....	42 522	55,97
8	D.11112	Sonderzahlungen insgesamt 3) .....	5 027	6,62
9		dar.: von persönlichen Leistungen und vom Unternehmenserfolg abhängig .....	/	(0,80)
10	D.1112	Leistungen zur Vermögensbildung der Arbeitnehmer .....	/	/
11	D.1113	Vergütung für nicht gearbeitete Tage .....	7 931	10,44
12		Urlaubsvergütung .....	5 963	7,85
13		Vergütung gesetzlicher Feiertage .....	1 616	2,13
14		Vergütung sonstiger betrieblicher oder tariflicher arbeitsfreier Tage .....	(352)	0,46
15	D.1114	Sachleistungen 4) .....	(311)	(0,41)
16		dar.: unbare individuelle Leistungen 5) .....	/	/
17	D.112	Bruttoverdienste der Auszubildenden .....	(544)	(0,72)
18	D.12	Sozialbeiträge der Arbeitgeber .....	19 020	25,04
19	D.121	Tatsächliche Sozialbeiträge der Arbeitgeber (ohne Auszubildende) 6) .....	15 559	20,48
20	D.1211	Gesetzliche Arbeitgeberbeiträge zur Sozialversicherung .....	11 044	14,54
21		Rentenversicherungsbeiträge .....	5 289	6,96
22		dar.: Aufstockungsbeiträge zur Rentenversicherung im Rahmen der Altersteilzeit .....	(93)	0,12
23		Arbeitslosenversicherungsbeiträge .....	659	0,87
24		Kranken- und Pflegeversicherungsbeiträge .....	4 532	5,97
25		Beiträge zur gesetzlichen Unfallversicherung .....	545	0,72
26		Umlage für das Insolvenzgeld .....	19	(0,03)
27		Sonstige gesetzliche Aufwendungen 7) .....	-	-
28	D.1212	Aufwendungen für die betriebliche Altersversorgung ohne Entgeltumwandlung .....	4 515	5,94
29		Aufwendungen für betriebliche Ruhegeldzusagen .....	(1 452)	(1,91)
30		Zuwendungen an Pensionskassen .....	2 921	3,84
31		Zuwendungen an Unterstützungskassen .....	/	/
32		Beiträge zur Direktversicherung .....	/	/
33		Beiträge an Pensionsfonds .....	/	/
34		Beiträge an den Pensions-Sicherungs-Verein VVaG .....	/	/
35	D.122	Unterstellte Sozialbeiträge der Arbeitgeber (ohne Auszubildende) 8) .....	3 325	4,38
36	D.1221	Entgeltfortzahlung .....	2 861	3,77
37		Entgeltfortzahlung im Krankheitsfall .....	2 630	3,46
38		Arbeitgeberzuschüsse zum Mutterschaftsgeld 9) .....	231	0,30
39	D.1222	Unterstellte Sozialbeiträge zur Alters- und Gesundheitsvorsorge von Beamten .....	-	-
40	D.1223	Zahlungen an aus dem Unternehmen ausscheidende Arbeitnehmer .....	(374)	(0,49)
41		Entlassungsentschädigungen .....	/	/
42		Aufstockungsbeträge zum Bruttoverdienst im Rahmen der Altersteilzeit .....	(214)	(0,28)
43	D.1224	Sonstige freiwillige Sozialleistungen der Arbeitgeber .....	/	/
44	D.123	Sozialbeiträge der Arbeitgeber für Auszubildende .....	(136)	(0,18)
45	D.2	Kosten für die berufliche Aus- und Weiterbildung .....	(365)	(0,48)
46	D.3	Sonstige Aufwendungen 10) .....	/	/
47	D.4	Steuern auf die Lohnsumme oder Beschäftigtenzahl 11) .....	10	0,01
		<b>Nachrichtlich:</b>		
48		Aufwendungen der Arbeitnehmer für betriebliche Altersversorgung .....	(737)	(0,97)
49		Lohnnebenkosten 12) .....	19 511	25,68
50		dar.: gesetzliche Lohnnebenkosten 13) .....	14 051	18,50
51		Personalnebenkosten insgesamt 14) .....	33 448	44,03
52		dar.: gesetzliche Personalnebenkosten 15) .....	15 531	20,44
53		Bruttoarbeitskosten je Vollzeiteinheit einschließlich Auszubildende .....	73 448	96,68
54		Bruttoarbeitskosten je geleistete Stunde der Beschäftigten (ohne Auszubildende) .....	46,06	
55		<b>Nettoarbeitskosten je geleistete Stunde der Beschäftigten (einschl. Auszubildende) .....</b>	<b>44,51</b>	

1) Harmonisierter Schlüssel der statistischen Ämter der Europäischen Union nach Verordnung (EG) 1737/2005.- 2) Laufend gezahltes Entgelt für die geleisteten Sachleistungen.- 3) Zahlungen, die im Allgemeinen nicht laufend mit jeder Lohn- und Gehaltszahlung geleistet werden.- 4) Unbare individuelle Leistungen und Zinsersparnisse.- 6) Zahlungen der Arbeitgeber an Versicherungsträger oder Bildung von Rückstellungen, um ihren Arbeitnehmern Anspruch auf Sozialleistungen der Arbeitgeber direkt an ihre Arbeitnehmer, d. h. ohne Zwischenschaltung eines Versicherungsträgers und ohne Rückstellungen zu bilden.- 9) Beiträge zur Ausgleichsabgabe nach Schwerbehindertengesetz (Teil 2 SGB IX).- 12) Arbeitskosten insg. abzüglich Bruttoverdienste (D.11). Entspricht den "indirekten Kosten".

Arbeitskosten je Vollzeiteinheit in Unternehmen mit ... Arbeitnehmern												Lfd. Nr.
davon mit ... bis ... Arbeitnehmern										50 und mehr		
10 - 49		50 - 249		250 - 499		500 - 999		1000 und mehr				
EUR	%	EUR	%	EUR	%	EUR	%	EUR	%	EUR	%	
69 208	100,00	68 906	100,00	.	.	.	.	86 349	100,00	77 772	100,00	1
69 200	99,99	68 882	99,97	.	.	.	.	86 345	100,00	77 746	99,97	2
/	/	/	/	.	.	.	.	4	0,00	/	/	3
68 828	99,45	68 344	99,18	.	.	.	.	85 776	99,34	77 251	99,33	4
52 636	76,05	51 106	74,17	.	.	.	.	64 264	74,42	57 479	73,91	5
52 000	75,13	50 472	73,25	.	.	.	.	63 983	74,10	56 959	73,24	6
40 687	58,79	38 738	56,22	.	.	.	.	48 634	56,32	43 011	55,30	7
(3 709)	(5,36)	4 475	6,49	.	.	.	.	5 298	6,14	5 379	6,92	8
/	/	/	/	.	.	.	.	995	1,15	/	/	9
/	/	/	/	.	.	.	.	66	0,08	/	/	10
7 246	10,47	6 927	10,05	.	.	.	.	9 596	11,11	8 113	10,43	11
5 504	7,95	5 214	7,57	.	.	.	.	7 226	8,37	6 085	7,82	12
1 552	2,24	1 465	2,13	.	.	.	.	1 817	2,10	1 633	2,10	13
/	/	/	/	.	.	.	.	553	0,64	(395)	0,51	14
/	/	/	/	.	.	.	.	390	0,45	(339)	(0,44)	15
/	/	/	/	.	.	.	.	220	0,26	/	/	16
/	/	/	/	.	.	.	.	280	0,32	(520)	(0,67)	17
16 193	23,40	17 239	25,02	.	.	.	.	21 513	24,91	19 773	25,42	18
13 542	19,57	14 280	20,72	.	.	.	.	17 325	20,06	16 096	20,70	19
10 260	14,83	10 356	15,03	.	.	.	.	12 276	14,22	11 252	14,47	20
4 839	6,99	4 905	7,12	.	.	.	.	5 904	6,84	5 409	6,95	21
/	/	/	/	.	.	.	.	134	0,15	108	0,14	22
610	0,88	614	0,89	.	.	.	.	736	0,85	672	0,86	23
4 342	6,27	4 357	6,32	.	.	.	.	4 872	5,64	4 582	5,89	24
(458)	0,66	458	0,67	.	.	.	.	745	0,86	568	0,73	25
/	/	(22)	(0,03)	.	.	.	.	20	0,02	21	0,03	26
-	-	-	-	.	.	.	.	-	-	-	-	27
(3 281)	(4,74)	3 924	5,69	.	.	.	.	5 049	5,85	(4 843)	6,23	28
/	/	/	/	.	.	.	.	2 976	3,45	(1 828)	(2,35)	29
(3 153)	(4,56)	3 586	5,20	.	.	.	.	1 858	2,15	2 859	3,68	30
/	/	/	/	.	.	.	.	(53)	(0,06)	/	/	31
/	/	/	/	.	.	.	.	/	/	/	/	32
/	/	-	-	.	.	.	.	-	-	-	-	33
/	/	/	/	.	.	.	.	156	0,18	/	/	34
(2 500)	(3,61)	2 798	4,06	.	.	.	.	4 118	4,77	3 545	4,56	35
(2 316)	(3,35)	2 518	3,65	.	.	.	.	3 591	4,16	3 006	3,87	36
(2 092)	(3,02)	2 304	3,34	.	.	.	.	3 336	3,86	2 773	3,57	37
223	0,32	214	0,31	.	.	.	.	255	0,30	233	0,30	38
-	-	-	-	.	.	.	.	-	-	-	-	39
/	/	/	/	.	.	.	.	430	0,50	(449)	(0,58)	40
/	/	/	/	.	.	.	.	146	0,17	/	/	41
/	/	/	/	.	.	.	.	284	0,33	(249)	0,32	42
/	/	/	/	.	.	.	.	97	0,11	(90)	(0,12)	43
/	/	/	/	.	.	.	.	70	0,08	(132)	(0,17)	44
/	/	/	/	.	.	.	.	464	0,54	(377)	(0,48)	45
/	/	/	/	.	.	.	.	92	0,11	/	/	46
(6)	(0,01)	(10)	(0,01)	.	.	.	.	16	0,02	12	0,01	47
/	/	(622)	(0,90)	.	.	.	.	707	0,82	(779)	(1,00)	48
16 573	23,95	17 801	25,83	.	.	.	.	22 085	25,58	20 293	26,09	49
12 733	18,40	13 044	18,93	.	.	.	.	15 953	18,48	14 402	18,52	50
28 521	41,21	30 168	43,78	.	.	.	.	37 715	43,68	34 761	44,70	51
14 134	20,42	14 349	20,82	.	.	.	.	17 700	20,50	15 903	20,45	52
66 421	95,97	66 215	96,09	.	.	.	.	84 617	97,99	75 337	96,87	53
41,35		41,64		.	.	.	.	53,97		47,34		54
39,69		39,99		.	.	.	.	52,87		45,83		55

stete Arbeitszeit (Bruttoverdienst abzüglich Sonderzahlungen, vermögenswirksame Leistungen, Vergütung für nicht gearbeitete Tage, n, Aktienoptionsprogramme, Belegschaftsaktien, Belegschaftseinrichtungen.- 5) Naturleistungen, Firmenwagen, Personalrabatte, Job-Tickets alleistungen zu sichern.- 7) Arbeitgeberbeiträge zur Winterbeschäftigungs-Umlage nach Winterbeschäftigungs-Verordnung.- 8) Sozialleistungen im U2-Verfahren nach Aufwendungsausgleichsgesetz.- 10) Anwerbungskosten, vom Arbeitgeber gestellte Berufskleidung.- 11) sten" der Internationalen Arbeitsorganisation (ILO).- 13) Gesetzliche Arbeitgeberbeiträge zur Sozialversicherung, Entgeltfortzahlung, ume oder Beschäftigtenzahl.- 14) Arbeitskosten insgesamt abzüglich Entgelt für die geleistete Arbeitszeit.- 15) Gesetzliche Arbeitgeberbeiträge a, Steuern auf die Lohnsumme oder Beschäftigtenzahl.-

**Arbeitskosten je Vollzeiteinheit 2020 nach Kostenarten, Wirtschaftszweigen und Unternehmensgrößenklassen**  
Früheres Bundesgebiet und Berlin  
37 Abwasserentsorgung

Lfd. Nr.	Schlüssel 1)	Kostenart	10 und mehr	
			EUR	%
1		<b>Bruttoarbeitskosten insgesamt</b> .....	<b>74 325</b>	<b>100,00</b>
2	D	Nettoarbeitskosten (Bruttoarbeitskosten abzüglich Lohnsubventionen) .....	74 302	99,97
3	D.5	Lohnsubventionen (dem Arbeitgeber erstattete Lohn- und Gehaltszahlungen) .....	/	/
4	D.1	Arbeitnehmerentgelt .....	73 882	99,40
5	D.11	Bruttoverdienste .....	53 477	71,95
6	D.111	Bruttoverdienste (ohne Auszubildende) .....	52 922	71,20
7	D.11111	Entgelt für die geleistete Arbeitszeit 2) .....	40 506	54,50
8	D.11112	Sonderzahlungen insgesamt 3) .....	4 748	6,39
9		dar.: von persönlichen Leistungen und vom Unternehmenserfolg abhängig .....	(870)	(1,17)
10	D.1112	Leistungen zur Vermögensbildung der Arbeitnehmer .....	/	/
11	D.1113	Vergütung für nicht gearbeitete Tage .....	7 353	9,89
12		Urlaubsvergütung .....	5 621	7,56
13		Vergütung gesetzlicher Feiertage .....	1 529	2,06
14		Vergütung sonstiger betrieblicher oder tariflicher arbeitsfreier Tage .....	/	/
15	D.1114	Sachleistungen 4) .....	/	/
16		dar.: unbare individuelle Leistungen 5) .....	/	/
17	D.112	Bruttoverdienste der Auszubildenden .....	(555)	0,75
18	D.12	Sozialbeiträge der Arbeitgeber .....	20 405	27,45
19	D.121	Tatsächliche Sozialbeiträge der Arbeitgeber (ohne Auszubildende) 6) .....	16 986	22,85
20	D.1211	Gesetzliche Arbeitgeberbeiträge zur Sozialversicherung .....	10 931	14,71
21		Rentenversicherungsbeiträge .....	5 195	6,99
22		dar.: Aufstockungsbeiträge zur Rentenversicherung im Rahmen der Altersteilzeit .....	(54)	0,07
23		Arbeitslosenversicherungsbeiträge .....	620	0,83
24		Kranken- und Pflegeversicherungsbeiträge .....	4 375	5,89
25		Beiträge zur gesetzlichen Unfallversicherung .....	730	(0,98)
26		Umlage für das Insolvenzgeld .....	(10)	(0,01)
27		Sonstige gesetzliche Aufwendungen 7) .....	/	/
28	D.1212	Aufwendungen für die betriebliche Altersversorgung ohne Entgeltumwandlung .....	6 055	8,15
29		Aufwendungen für betriebliche Ruhegeldzusagen .....	(3 727)	(5,02)
30		Zuwendungen an Pensionskassen .....	(2 061)	(2,77)
31		Zuwendungen an Unterstützungskassen .....	/	/
32		Beiträge zur Direktversicherung .....	/	/
33		Beiträge an Pensionsfonds .....	-	-
34		Beiträge an den Pensions-Sicherungs-Verein VVaG .....	(230)	0,31
35	D.122	Unterstellte Sozialbeiträge der Arbeitgeber (ohne Auszubildende) 8) .....	3 281	4,41
36	D.1221	Entgeltfortzahlung .....	2 975	4,00
37		Entgeltfortzahlung im Krankheitsfall .....	2 769	3,73
38		Arbeitgeberzuschüsse zum Mutterschaftsgeld 9) .....	206	0,28
39	D.1222	Unterstellte Sozialbeiträge zur Alters- und Gesundheitsvorsorge von Beamten .....	-	-
40	D.1223	Zahlungen an aus dem Unternehmen ausscheidende Arbeitnehmer .....	266	0,36
41		Entlassungsentschädigungen .....	165	0,22
42		Aufstockungsbeträge zum Bruttoverdienst im Rahmen der Altersteilzeit .....	(102)	0,14
43	D.1224	Sonstige freiwillige Sozialleistungen der Arbeitgeber .....	(40)	(0,05)
44	D.123	Sozialbeiträge der Arbeitgeber für Auszubildende .....	(137)	0,18
45	D.2	Kosten für die berufliche Aus- und Weiterbildung .....	(246)	(0,33)
46	D.3	Sonstige Aufwendungen 10) .....	/	/
47	D.4	Steuern auf die Lohnsumme oder Beschäftigtenzahl 11) .....	21	0,03
		<b>Nachrichtlich:</b>		
48		Aufwendungen der Arbeitnehmer für betriebliche Altersversorgung .....	693	0,93
49		Lohnnebenkosten 12) .....	20 848	28,05
50		dar.: gesetzliche Lohnnebenkosten 13) .....	14 064	18,92
51		Personalnebenkosten insgesamt 14) .....	33 819	45,50
52		dar.: gesetzliche Personalnebenkosten 15) .....	15 456	20,80
53		Bruttoarbeitskosten je Vollzeiteinheit einschließlich Auszubildende .....	71 874	96,70
54		Bruttoarbeitskosten je geleistete Stunde der Beschäftigten (ohne Auszubildende) .....	44,98	
55		<b>Nettoarbeitskosten je geleistete Stunde der Beschäftigten (einschl. Auszubildende)</b> .....	<b>43,52</b>	

1) Harmonisierter Schlüssel der statistischen Ämter der Europäischen Union nach Verordnung (EG) 1737/2005.- 2) Laufend gezahltes Entgelt für die geleisteten Sachleistungen.- 3) Zahlungen, die im Allgemeinen nicht laufend mit jeder Lohn- und Gehaltszahlung geleistet werden.- 4) Unbare individuelle Leistungen und Zinsersparnisse.- 6) Zahlungen der Arbeitgeber an Versicherungsträger oder Bildung von Rückstellungen, um ihren Arbeitnehmern Anspruch auf Sozialleistungen der Arbeitgeber direkt an ihre Arbeitnehmer, d. h. ohne Zwischenschaltung eines Versicherungsträgers und ohne Rückstellungen zu bilden.- 9) Beiträge zur Ausgleichsabgabe nach Schwerbehindertengesetz (Teil 2 SGB IX).- 12) Arbeitskosten insg. abzüglich Bruttoverdienste (D.11). Entspricht den "indirekten Kosten".

Arbeitskosten je Vollzeiteinheit in Unternehmen mit ... Arbeitnehmern												Lfd. Nr.
davon mit ... bis ... Arbeitnehmern										50 und mehr		
10 - 49		50 - 249		250 - 499		500 - 999		1000 und mehr				
EUR	%	EUR	%	EUR	%	EUR	%	EUR	%	EUR	%	
59 997	100,00	61 896	100,00	.	.	(78 006)	100,00	.	.	79 209	100,00	1
59 960	99,94	61 884	99,98	.	.	(78 006)	100,00	.	.	79 191	99,98	2
/	/	/	/	.	.	-	-	.	.	/	(0,02)	3
59 569	99,29	61 479	99,33	.	.	(77 584)	99,46	.	.	78 761	99,43	4
45 429	75,72	46 574	75,24	.	.	(60 738)	77,86	.	.	56 220	70,98	5
45 069	75,12	46 061	74,42	.	.	(60 151)	77,11	.	.	55 598	70,19	6
35 716	59,53	35 827	57,88	.	.	(45 323)	58,10	.	.	42 139	53,20	7
(3 046)	(5,08)	3 513	5,68	.	.	(5 938)	7,61	.	.	5 328	6,73	8
/	/	/	/	.	.	/	/	.	.	(1 004)	(1,27)	9
/	/	(61)	(0,10)	.	.	/	/	.	.	(85)	(0,11)	10
5 992	9,99	6 390	10,32	.	.	(8 541)	10,95	.	.	7 817	9,87	11
4 451	7,42	4 885	7,89	.	.	(6 712)	8,60	.	.	6 020	7,60	12
1 353	2,25	1 365	2,21	.	.	(1 734)	2,22	.	.	1 589	2,01	13
/	/	/	/	.	.	/	/	.	.	(207)	(0,26)	14
/	/	/	/	.	.	/	/	.	.	/	/	15
/	/	/	/	.	.	/	/	.	.	/	/	16
/	/	/	/	.	.	/	/	.	.	(622)	0,79	17
14 139	23,57	14 905	24,08	.	.	(16 847)	21,60	.	.	22 540	28,46	18
11 618	19,36	11 956	19,32	.	.	12 849	(16,47)	.	.	18 816	23,75	19
9 397	15,66	9 530	15,40	.	.	11 247	(14,42)	.	.	11 454	14,46	20
4 311	7,19	4 492	7,26	.	.	5 248	6,73	.	.	5 496	6,94	21
/	/	/	/	.	.	/	/	.	.	(67)	0,08	22
539	0,90	566	0,91	.	.	669	0,86	.	.	648	0,82	23
4 008	6,68	4 045	6,53	.	.	4 387	(5,62)	.	.	4 500	5,68	24
(522)	(0,87)	(415)	(0,67)	.	.	(940)	/	.	.	801	(1,01)	25
/	/	/	/	.	.	/	/	.	.	(8)	(0,01)	26
-	-	/	/	.	.	-	-	.	.	/	/	27
/	(3,70)	(2 426)	(3,92)	.	.	/	/	.	.	(7 362)	(9,29)	28
/	/	/	/	.	.	/	/	.	.	(4 985)	(6,29)	29
/	(3,53)	(2 323)	(3,75)	.	.	/	/	.	.	(2 042)	(2,58)	30
/	/	/	/	.	.	/	/	.	.	/	/	31
/	/	/	/	.	.	/	/	.	.	/	/	32
-	-	-	-	.	.	-	-	.	.	-	-	33
/	/	/	/	.	.	/	/	.	.	(308)	(0,39)	34
(2 430)	(4,05)	2 821	4,56	.	.	(3 858)	4,95	.	.	3 572	4,51	35
(2 373)	(3,95)	2 690	4,35	.	.	(3 712)	4,76	.	.	3 180	4,02	36
(2 183)	(3,64)	2 486	4,02	.	.	(3 486)	4,47	.	.	2 968	3,75	37
190	0,32	204	0,33	.	.	227	0,29	.	.	212	0,27	38
-	-	-	-	.	.	-	-	.	.	-	-	39
/	/	/	/	.	.	/	/	.	.	(344)	0,43	40
/	/	/	/	.	.	/	/	.	.	(212)	(0,27)	41
/	/	/	/	.	.	/	/	.	.	(132)	0,17	42
/	/	/	/	.	.	/	/	.	.	(47)	0,06	43
/	/	/	/	.	.	/	/	.	.	(153)	0,19	44
/	/	/	/	.	.	/	(0,16)	.	.	(243)	(0,31)	45
/	/	/	/	.	.	/	/	.	.	/	/	46
/	/	23	0,04	.	.	24	(0,03)	.	.	24	0,03	47
/	/	(359)	0,58	.	.	/	(0,92)	.	.	(777)	0,98	48
14 568	24,28	15 322	24,76	.	.	17 269	22,14	.	.	22 989	29,02	49
11 875	19,79	12 371	19,99	.	.	15 122	19,39	.	.	14 811	18,70	50
24 281	40,47	26 069	42,12	.	.	(32 683)	41,90	.	.	37 070	46,80	51
13 136	21,89	13 608	21,99	.	.	16 717	21,43	.	.	16 247	20,51	52
58 599	97,67	60 043	97,01	.	.	(75 732)	97,08	.	.	76 339	96,38	53
35,44		37,60		.	.	(47,92)		.	.	48,34		54
<b>34,62</b>		<b>36,49</b>		.	.	<b>(46,54)</b>		.	.	<b>46,62</b>		55

stete Arbeitszeit (Bruttoverdienst abzüglich Sonderzahlungen, vermögenswirksame Leistungen, Vergütung für nicht gearbeitete Tage, n, Aktienoptionsprogramme, Belegschaftsaktien, Belegschaftseinrichtungen.- 5) Naturalleistungen, Firmenwagen, Personalrabatte, Job-Tickets alleistungen zu sichern.- 7) Arbeitgeberbeiträge zur Winterbeschäftigungs-Umlage nach Winterbeschäftigungs-Verordnung.- 8) Sozialleistungen im U2-Verfahren nach Aufwendungsausgleichsgesetz.- 10) Anwerbungskosten, vom Arbeitgeber gestellte Berufskleidung.- 11) sten" der Internationalen Arbeitsorganisation (ILO).- 13) Gesetzliche Arbeitgeberbeiträge zur Sozialversicherung, Entgeltfortzahlung, ume oder Beschäftigtenzahl.- 14) Arbeitskosten insgesamt abzüglich Entgelt für die geleistete Arbeitszeit.- 15) Gesetzliche Arbeitgeberbeiträge r, Steuern auf die Lohnsumme oder Beschäftigtenzahl.-

**Arbeitskosten je Vollzeiteinheit 2020 nach Kostenarten, Wirtschaftszweigen und Unternehmensgrößenklassen**

Früheres Bundesgebiet und Berlin

38 Sammlung, Behandlung und Beseitigung von Abfällen; Rückgewinnung

Lfd. Nr.	Schlüssel 1)	Kostenart	10 und mehr	
			EUR	%
1		<b>Bruttoarbeitskosten insgesamt</b> .....	<b>56 181</b>	<b>100,00</b>
2	D	Nettoarbeitskosten (Bruttoarbeitskosten abzüglich Lohnsubventionen) .....	56 153	99,95
3	D.5	Lohnsubventionen (dem Arbeitgeber erstattete Lohn- und Gehaltszahlungen) .....	/	/
4	D.1	Arbeitnehmerentgelt .....	55 781	99,29
5	D.11	Bruttoverdienste .....	42 905	76,37
6	D.111	Bruttoverdienste (ohne Auszubildende) .....	42 573	75,78
7	D.11111	Entgelt für die geleistete Arbeitszeit 2) .....	32 882	58,53
8	D.11112	Sonderzahlungen insgesamt 3) .....	3 301	5,88
9		dar.: von persönlichen Leistungen und vom Unternehmenserfolg abhängig .....	(673)	(1,20)
10	D.1112	Leistungen zur Vermögensbildung der Arbeitnehmer .....	(81)	(0,14)
11	D.1113	Vergütung für nicht gearbeitete Tage .....	5 776	10,28
12		Urlaubsvergütung .....	4 359	7,76
13		Vergütung gesetzlicher Feiertage .....	1 263	2,25
14		Vergütung sonstiger betrieblicher oder tariflicher arbeitsfreier Tage .....	(154)	(0,27)
15	D.1114	Sachleistungen 4) .....	(533)	(0,95)
16		dar.: unbare individuelle Leistungen 5) .....	(430)	(0,77)
17	D.112	Bruttoverdienste der Auszubildenden .....	(332)	(0,59)
18	D.12	Sozialbeiträge der Arbeitgeber .....	12 876	22,92
19	D.121	Tatsächliche Sozialbeiträge der Arbeitgeber (ohne Auszubildende) 6) .....	10 086	17,95
20	D.1211	Gesetzliche Arbeitgeberbeiträge zur Sozialversicherung .....	8 906	15,85
21		Rentenversicherungsbeiträge .....	4 029	7,17
22		dar.: Aufstockungsbeiträge zur Rentenversicherung im Rahmen der Altersteilzeit .....	/	/
23		Arbeitslosenversicherungsbeiträge .....	496	0,88
24		Kranken- und Pflegeversicherungsbeiträge .....	3 623	6,45
25		Beiträge zur gesetzlichen Unfallversicherung .....	(735)	(1,31)
26		Umlage für das Insolvenzgeld .....	(21)	(0,04)
27		Sonstige gesetzliche Aufwendungen 7) .....	/	/
28	D.1212	Aufwendungen für die betriebliche Altersversorgung ohne Entgeltumwandlung .....	(1 180)	(2,10)
29		Aufwendungen für betriebliche Ruhegeldzusagen .....	/	/
30		Zuwendungen an Pensionskassen .....	(780)	(1,39)
31		Zuwendungen an Unterstützungskassen .....	(127)	(0,23)
32		Beiträge zur Direktversicherung .....	/	/
33		Beiträge an Pensionsfonds .....	/	/
34		Beiträge an den Pensions-Sicherungs-Verein VVaG .....	/	/
35	D.122	Unterstellte Sozialbeiträge der Arbeitgeber (ohne Auszubildende) 8) .....	2 703	4,81
36	D.1221	Entgeltfortzahlung .....	2 446	4,35
37		Entgeltfortzahlung im Krankheitsfall .....	2 274	4,05
38		Arbeitgeberzuschüsse zum Mutterschaftsgeld 9) .....	172	0,31
39	D.1222	Unterstellte Sozialbeiträge zur Alters- und Gesundheitsvorsorge von Beamten .....	-	-
40	D.1223	Zahlungen an aus dem Unternehmen ausscheidende Arbeitnehmer .....	/	/
41		Entlassungsentschädigungen .....	/	/
42		Aufstockungsbeträge zum Bruttoverdienst im Rahmen der Altersteilzeit .....	/	/
43	D.1224	Sonstige freiwillige Sozialleistungen der Arbeitgeber .....	/	/
44	D.123	Sozialbeiträge der Arbeitgeber für Auszubildende .....	(86)	(0,15)
45	D.2	Kosten für die berufliche Aus- und Weiterbildung .....	(222)	(0,40)
46	D.3	Sonstige Aufwendungen 10) .....	(153)	(0,27)
47	D.4	Steuern auf die Lohnsumme oder Beschäftigtenzahl 11) .....	25	0,04
		<b>Nachrichtlich:</b>		
48		Aufwendungen der Arbeitnehmer für betriebliche Altersversorgung .....	(358)	(0,64)
49		Lohnnebenkosten 12) .....	13 276	23,63
50		dar.: gesetzliche Lohnnebenkosten 13) .....	11 463	20,40
51		Personalnebenkosten insgesamt 14) .....	23 298	41,47
52		dar.: gesetzliche Personalnebenkosten 15) .....	12 639	22,50
53		Bruttoarbeitskosten je Vollzeiteinheit einschließlich Auszubildende .....	54 933	97,78
54		Bruttoarbeitskosten je geleistete Stunde der Beschäftigten (ohne Auszubildende) .....	33,99	
55		<b>Nettoarbeitskosten je geleistete Stunde der Beschäftigten (einschl. Auszubildende) .....</b>	<b>33,23</b>	

1) Harmonisierter Schlüssel der statistischen Ämter der Europäischen Union nach Verordnung (EG) 1737/2005.- 2) Laufend gezahltes Entgelt für die geleisteten Sachleistungen.- 3) Zahlungen, die im Allgemeinen nicht laufend mit jeder Lohn- und Gehaltszahlung geleistet werden.- 4) Unbare individuelle Leistungen und Zinsersparnisse.- 6) Zahlungen der Arbeitgeber an Versicherungsträger oder Bildung von Rückstellungen, um ihren Arbeitnehmern Anspruch auf Sozialleistungen der Arbeitgeber direkt an ihre Arbeitnehmer, d. h. ohne Zwischenschaltung eines Versicherungsträgers und ohne Rückstellungen zu bilden.- 9) Beiträge zur Ausgleichsabgabe nach Schwerbehindertengesetz (Teil 2 SGB IX).- 12) Arbeitskosten insg. abzüglich Bruttoverdienste (D.11). Entspricht den "indirekten Kosten".



Arbeitskosten je Vollzeitereinheit in Unternehmen mit ... Arbeitnehmern												Lfd. Nr.
davon mit ... bis ... Arbeitnehmern										50 und mehr		
10 - 49		50 - 249		250 - 499		500 - 999		1000 und mehr				
EUR	%	EUR	%	EUR	%	EUR	%	EUR	%	EUR	%	
54 254	100,00	52 490	100,00	57 426	100,00	(61 746)	100,00	61 042	100,00	56 864	100,00	1
54 219	99,94	52 473	99,97	57 396	99,95	(61 734)	99,98	61 000	99,93	56 838	99,96	2
/	/	/	/	/	/	/	/	42	0,07	(25)	(0,04)	3
53 897	99,34	52 204	99,46	57 041	99,33	(61 312)	99,30	60 398	98,94	56 449	99,27	4
42 478	78,29	40 581	77,31	43 479	75,71	(46 383)	75,12	45 030	73,77	43 056	75,72	5
42 341	78,04	40 253	76,69	43 060	74,98	(45 768)	74,12	44 639	73,13	42 655	75,01	6
33 257	61,30	31 632	60,26	32 883	57,26	(34 723)	56,23	33 426	54,76	32 749	57,59	7
/	/	(2 787)	(5,31)	(3 854)	6,71	3 985	(6,45)	3 903	6,39	3 438	6,05	8
/	/	/	/	/	/	/	/	476	0,78	(696)	(1,22)	9
/	/	(84)	(0,16)	/	/	(59)	/	49	0,08	(72)	(0,13)	10
5 411	9,97	5 248	10,00	5 879	10,24	(6 569)	10,64	6 656	10,90	5 905	10,38	11
4 088	7,54	3 965	7,55	4 483	7,81	(5 023)	8,14	4 940	8,09	4 455	7,84	12
1 258	2,32	1 201	2,29	1 253	2,18	(1 415)	2,29	1 296	2,12	1 264	2,22	13
/	/	/	/	/	/	/	/	420	0,69	185	0,33	14
/	/	/	/	/	/	/	/	605	0,99	(490)	(0,86)	15
/	/	/	/	/	/	/	/	234	0,38	(357)	(0,63)	16
/	/	/	(0,63)	/	/	/	/	391	0,64	401	0,71	17
11 419	21,05	11 623	22,14	13 562	23,62	(14 929)	24,18	15 368	25,18	13 392	23,55	18
9 384	17,30	9 226	17,58	10 841	18,88	11 019	17,85	11 418	18,70	10 335	18,18	19
8 785	16,19	8 401	16,01	8 742	15,22	9 540	15,45	9 698	15,89	8 949	15,74	20
3 751	6,91	3 708	7,06	4 037	7,03	(4 474)	7,25	4 709	7,71	4 128	7,26	21
/	/	/	/	/	/	/	/	53	0,09	(31)	(0,05)	22
458	0,84	464	0,88	510	0,89	(570)	0,92	552	0,90	510	0,90	23
3 545	6,53	3 424	6,52	3 707	6,45	3 796	6,15	3 904	6,40	3 650	6,42	24
/	/	(783)	(1,49)	/	/	676	(1,09)	517	0,85	642	1,13	25
/	/	21	0,04	/	/	(22)	(0,04)	16	0,03	19	0,03	26
/	/	/	/	-	-	3	(0,00)	-	-	/	/	27
/	/	/	/	/	/	/	/	1 719	2,82	(1 386)	(2,44)	28
/	/	/	/	/	/	/	/	/	/	/	/	29
/	/	/	/	/	/	/	/	901	1,48	(988)	(1,74)	30
/	/	/	/	/	/	(41)	(0,07)	475	0,78	(151)	(0,26)	31
/	/	/	/	/	/	/	/	23	0,04	/	/	32
/	/	/	/	/	/	/	/	27	0,04	7	0,01	33
/	/	/	/	/	/	/	/	/	/	/	/	34
(1 999)	(3,69)	2 315	4,41	(2 605)	(4,54)	/	(6,06)	3 853	6,31	2 953	5,19	35
(1 798)	(3,31)	2 185	4,16	2 446	(4,26)	(3 416)	5,53	3 263	5,35	2 675	4,70	36
(1 634)	(3,01)	2 015	3,84	(2 263)	(3,94)	(3 242)	(5,25)	3 087	5,06	2 500	4,40	37
164	0,30	171	0,33	182	0,32	174	0,28	176	0,29	175	0,31	38
-	-	-	-	-	-	-	-	-	-	-	-	39
/	/	/	/	/	/	/	/	550	0,90	(259)	(0,45)	40
/	/	/	/	/	/	/	/	250	0,41	(136)	(0,24)	41
/	/	/	/	/	/	/	/	300	0,49	/	/	42
/	/	/	/	/	/	/	/	40	0,07	(19)	(0,03)	43
/	/	/	/	/	/	/	/	97	0,16	(104)	0,18	44
/	/	/	/	/	/	(183)	/	352	0,58	221	0,39	45
/	/	/	/	/	/	/	/	266	0,44	(167)	(0,29)	46
(20)	(0,04)	27	0,05	26	0,05	27	(0,04)	26	0,04	26	0,05	47
/	/	(274)	(0,52)	/	/	/	/	579	0,95	360	0,63	48
11 776	21,71	11 909	22,69	13 947	24,29	(15 363)	24,88	16 012	26,23	13 807	24,28	49
10 638	19,61	10 695	20,38	11 331	19,73	(13 152)	21,30	13 085	21,44	11 755	20,67	50
20 997	38,70	20 858	39,74	24 544	42,74	27 023	43,77	27 617	45,24	24 114	42,41	51
11 860	21,86	11 814	22,51	12 467	21,71	(14 398)	23,32	14 284	23,40	12 915	22,71	52
53 686	98,95	51 354	97,84	55 897	97,34	(59 266)	95,98	59 450	97,39	55 368	97,37	53
32,00		30,80		34,62		(38,55)		39,85		34,72		54
<b>31,65</b>		<b>30,12</b>		<b>33,69</b>		<b>(37,02)</b>		<b>38,80</b>		<b>33,80</b>		55

stete Arbeitszeit (Bruttoverdienst abzüglich Sonderzahlungen, vermögenswirksame Leistungen, Vergütung für nicht gearbeitete Tage, n, Aktienoptionsprogramme, Belegschaftsaktien, Belegschaftseinrichtungen.- 5) Naturleistungen, Firmenwagen, Personalrabatte, Job-Tickets alleistungen zu sichern.- 7) Arbeitgeberbeiträge zur Winterbeschäftigungs-Umlage nach Winterbeschäftigungs-Verordnung.- 8) Sozialleistungen im U2-Verfahren nach Aufwendungsausgleichsgesetz.- 10) Anwerbungskosten, vom Arbeitgeber gestellte Berufskleidung.- 11) sten" der Internationalen Arbeitsorganisation (ILO).- 13) Gesetzliche Arbeitgeberbeiträge zur Sozialversicherung, Entgeltfortzahlung, ume oder Beschäftigtenzahl.- 14) Arbeitskosten insgesamt abzüglich Entgelt für die geleistete Arbeitszeit.- 15) Gesetzliche Arbeitgeberbeiträge 1, Steuern auf die Lohnsumme oder Beschäftigtenzahl.-

# Arbeitskosten je Vollzeiteinheit 2020 nach Kostenarten, Wirtschaftszweigen und Unternehmensgrößenklassen

Früheres Bundesgebiet und Berlin

39 Beseitigung von Umweltverschmutzungen und sonstige Entsorgung

Lfd. Nr.	Schlüssel 1)	Kostenart	10 und mehr	
			EUR	%
1		<b>Bruttoarbeitskosten insgesamt</b> .....	<b>60 807</b>	<b>100,00</b>
2	D	Nettoarbeitskosten (Bruttoarbeitskosten abzüglich Lohnsubventionen) .....	60 787	99,97
3	D.5	Lohnsubventionen (dem Arbeitgeber erstattete Lohn- und Gehaltszahlungen) .....	/	/
4	D.1	Arbeitnehmerentgelt .....	60 264	99,11
5	D.11	Bruttoverdienste .....	47 108	77,47
6	D.111	Bruttoverdienste (ohne Auszubildende) .....	46 885	77,11
7	D.11111	Entgelt für die geleistete Arbeitszeit 2) .....	35 310	58,07
8	D.11112	Sonderzahlungen insgesamt 3) .....	(4 863)	(8,00)
9		dar.: von persönlichen Leistungen und vom Unternehmenserfolg abhängig .....	/	/
10	D.1112	Leistungen zur Vermögensbildung der Arbeitnehmer .....	(85)	(0,14)
11	D.1113	Vergütung für nicht gearbeitete Tage .....	5 738	9,44
12		Urlaubsvergütung .....	4 309	7,09
13		Vergütung gesetzlicher Feiertage .....	1 311	2,16
14		Vergütung sonstiger betrieblicher oder tariflicher arbeitsfreier Tage .....	(118)	/
15	D.1114	Sachleistungen 4) .....	(890)	(1,46)
16		dar.: unbare individuelle Leistungen 5) .....	(879)	(1,45)
17	D.112	Bruttoverdienste der Auszubildenden .....	(223)	(0,37)
18	D.12	Sozialbeiträge der Arbeitgeber .....	13 156	21,64
19	D.121	Tatsächliche Sozialbeiträge der Arbeitgeber (ohne Auszubildende) 6) .....	10 372	17,06
20	D.1211	Gesetzliche Arbeitgeberbeiträge zur Sozialversicherung .....	9 545	15,70
21		Rentenversicherungsbeiträge .....	4 283	7,04
22		dar.: Aufstockungsbeiträge zur Rentenversicherung im Rahmen der Altersteilzeit .....	(79)	(0,13)
23		Arbeitslosenversicherungsbeiträge .....	521	0,86
24		Kranken- und Pflegeversicherungsbeiträge .....	3 673	6,04
25		Beiträge zur gesetzlichen Unfallversicherung .....	1 032	1,70
26		Umlage für das Insolvenzgeld .....	25	0,04
27		Sonstige gesetzliche Aufwendungen 7) .....	(10)	(0,02)
28	D.1212	Aufwendungen für die betriebliche Altersversorgung ohne Entgeltumwandlung .....	(826)	(1,36)
29		Aufwendungen für betriebliche Ruhegeldzusagen .....	/	/
30		Zuwendungen an Pensionskassen .....	(616)	(1,01)
31		Zuwendungen an Unterstützungskassen .....	/	/
32		Beiträge zur Direktversicherung .....	(196)	(0,32)
33		Beiträge an Pensionsfonds .....	-	-
34		Beiträge an den Pensions-Sicherungs-Verein VVaG .....	/	/
35	D.122	Unterstellte Sozialbeiträge der Arbeitgeber (ohne Auszubildende) 8) .....	2 719	4,47
36	D.1221	Entgeltfortzahlung .....	2 367	3,89
37		Entgeltfortzahlung im Krankheitsfall .....	2 173	3,57
38		Arbeitgeberzuschüsse zum Mutterschaftsgeld 9) .....	194	0,32
39	D.1222	Unterstellte Sozialbeiträge zur Alters- und Gesundheitsvorsorge von Beamten .....	-	-
40	D.1223	Zahlungen an aus dem Unternehmen ausscheidende Arbeitnehmer .....	(343)	(0,56)
41		Entlassungsentschädigungen .....	/	/
42		Aufstockungsbeträge zum Bruttoverdienst im Rahmen der Altersteilzeit .....	(258)	(0,42)
43	D.1224	Sonstige freiwillige Sozialleistungen der Arbeitgeber .....	/	/
44	D.123	Sozialbeiträge der Arbeitgeber für Auszubildende .....	(65)	(0,11)
45	D.2	Kosten für die berufliche Aus- und Weiterbildung .....	/	/
46	D.3	Sonstige Aufwendungen 10) .....	/	/
47	D.4	Steuern auf die Lohnsumme oder Beschäftigtenzahl 11) .....	/	/
Nachrichtlich:				
48		Aufwendungen der Arbeitnehmer für betriebliche Altersversorgung .....	231	0,38
49		Lohnnebenkosten 12) .....	13 698	22,53
50		dar.: gesetzliche Lohnnebenkosten 13) .....	12 003	19,74
51		Personalnebenkosten insgesamt 14) .....	25 497	41,93
52		dar.: gesetzliche Personalnebenkosten 15) .....	13 249	21,79
53		Bruttoarbeitskosten je Vollzeiteinheit einschließlich Auszubildende .....	59 773	98,30
54		Bruttoarbeitskosten je geleistete Stunde der Beschäftigten (ohne Auszubildende) .....	35,09	
55		<b>Nettoarbeitskosten je geleistete Stunde der Beschäftigten (einschl. Auszubildende) .....</b>	<b>34,50</b>	

1) Harmonisierter Schlüssel der statistischen Ämter der Europäischen Union nach Verordnung (EG) 1737/2005.- 2) Laufend gezahltes Entgelt für die geleisteten Sachleistungen.- 3) Zahlungen, die im Allgemeinen nicht laufend mit jeder Lohn- und Gehaltszahlung geleistet werden.- 4) Unbare individuelle Leistungen und Zinsersparnisse.- 6) Zahlungen der Arbeitgeber an Versicherungsträger oder Bildung von Rückstellungen, um ihren Arbeitnehmern Anspruch auf Sozialleistungen der Arbeitgeber direkt an ihre Arbeitnehmer, d. h. ohne Zwischenschaltung eines Versicherungsträgers und ohne Rückstellungen zu bilden.- 9) Beiträge zur Ausgleichsabgabe nach Schwerbehindertengesetz (Teil 2 SGB IX).- 12) Arbeitskosten insg. abzüglich Bruttoverdienste (D.11). Entspricht den "indirekten Kosten".

Arbeitskosten je Vollzeiteinheit in Unternehmen mit ... Arbeitnehmern												Lfd. Nr.
davon mit ... bis ... Arbeitnehmern										50 und mehr		
10 - 49		50 - 249		250 - 499		500 - 999		1000 und mehr				
EUR	%	EUR	%	EUR	%	EUR	%	EUR	%	EUR	%	
57 085	100,00	55 582	100,00	.	.	.	.	.	.	62 084	100,00	1
57 034	99,91	55 567	99,97	.	.	.	.	.	.	62 075	99,98	2
/	/	/	/	.	.	.	.	.	.	/	/	3
56 826	99,55	55 103	99,14	.	.	.	.	.	.	61 444	98,97	4
45 589	79,86	44 330	79,76	.	.	.	.	.	.	47 630	76,72	5
45 566	79,82	44 217	79,55	.	.	.	.	.	.	47 338	76,25	6
34 177	59,87	33 865	60,93	.	.	.	.	.	.	35 699	57,50	7
/	/	(3 798)	(6,83)	.	.	.	.	.	.	(4 822)	(7,77)	8
/	/	(2 160)	(3,89)	.	.	.	.	.	.	/	(2,46)	9
/	/	/	/	.	.	.	.	.	.	(93)	(0,15)	10
(5 366)	9,40	5 360	9,64	.	.	.	.	.	.	5 866	9,45	11
(3 973)	6,96	3 994	7,19	.	.	.	.	.	.	4 424	7,13	12
1 290	2,26	(1 241)	2,23	.	.	.	.	.	.	1 319	2,12	13
/	/	/	/	.	.	.	.	.	.	/	/	14
/	/	/	(2,02)	.	.	.	.	.	.	/	/	15
/	/	/	/	.	.	.	.	.	.	/	/	16
/	/	/	/	.	.	.	.	.	.	/	/	17
11 237	19,68	10 773	19,38	.	.	.	.	.	.	13 814	22,25	18
9 304	16,30	8 884	15,98	.	.	.	.	.	.	10 738	17,30	19
9 122	15,98	8 826	15,88	.	.	.	.	.	.	9 691	15,61	20
3 924	6,87	3 845	6,92	.	.	.	.	.	.	4 406	7,10	21
-	-	-	-	.	.	.	.	.	.	/	/	22
467	0,82	474	0,85	.	.	.	.	.	.	540	0,87	23
3 578	6,27	3 488	6,28	.	.	.	.	.	.	3 706	5,97	24
(1 129)	(1,98)	995	1,79	.	.	.	.	.	.	999	1,61	25
24	0,04	25	0,04	.	.	.	.	.	.	26	0,04	26
-	-	-	-	.	.	.	.	.	.	/	/	27
/	/	/	/	.	.	.	.	.	.	/	/	28
-	-	/	/	.	.	.	.	.	.	/	/	29
/	/	/	/	.	.	.	.	.	.	/	/	30
/	/	-	-	.	.	.	.	.	.	/	/	31
/	/	/	/	.	.	.	.	.	.	/	/	32
-	-	-	-	.	.	.	.	.	.	-	-	33
-	-	/	/	.	.	.	.	.	.	/	/	34
(1 927)	(3,38)	(1 861)	(3,35)	.	.	.	.	.	.	(2 990)	(4,82)	35
(1 751)	(3,07)	(1 779)	(3,20)	.	.	.	.	.	.	2 579	4,15	36
(1 576)	(2,76)	(1 593)	(2,87)	.	.	.	.	.	.	2 378	3,83	37
174	0,31	186	(0,33)	.	.	.	.	.	.	201	0,32	38
-	-	-	-	.	.	.	.	.	.	-	-	39
/	/	/	/	.	.	.	.	.	.	/	/	40
/	/	/	/	.	.	.	.	.	.	/	/	41
-	-	-	-	.	.	.	.	.	.	/	/	42
/	/	/	/	.	.	.	.	.	.	/	(0,01)	43
/	/	/	/	.	.	.	.	.	.	/	/	44
/	/	/	/	.	.	.	.	.	.	/	/	45
/	/	/	/	.	.	.	.	.	.	/	/	46
(10)	/	/	/	.	.	.	.	.	.	/	/	47
/	/	159	0,29	.	.	.	.	.	.	(257)	0,41	48
11 496	20,14	11 252	20,24	.	.	.	.	.	.	14 454	23,28	49
10 888	19,07	10 665	19,19	.	.	.	.	.	.	12 386	19,95	50
(22 908)	40,13	21 716	39,07	.	.	.	.	.	.	26 386	42,50	51
12 172	21,32	11 877	21,37	.	.	.	.	.	.	13 619	21,94	52
56 993	99,84	55 134	99,20	.	.	.	.	.	.	60 707	97,78	53
33,97		29,29		.	.	.	.	.	.	35,47		54
<b>33,88</b>		<b>29,05</b>		.	.	.	.	.	.	<b>34,70</b>		55

stete Arbeitszeit (Bruttoverdienst abzüglich Sonderzahlungen, vermögenswirksame Leistungen, Vergütung für nicht gearbeitete Tage, n, Aktienoptionsprogramme, Belegschaftsaktien, Belegschaftseinrichtungen.- 5) Naturleistungen, Firmenwagen, Personalrabatte, Job-Tickets alleistungen zu sichern.- 7) Arbeitgeberbeiträge zur Winterbeschäftigungs-Umlage nach Winterbeschäftigungs-Verordnung.- 8) Sozialleistungen im U2-Verfahren nach Aufwendungsausgleichsgesetz.- 10) Anwerbungskosten, vom Arbeitgeber gestellte Berufskleidung.- 11) sten" der Internationalen Arbeitsorganisation (ILO).- 13) Gesetzliche Arbeitgeberbeiträge zur Sozialversicherung, Entgeltfortzahlung, ume oder Beschäftigtenzahl.- 14) Arbeitskosten insgesamt abzüglich Entgelt für die geleistete Arbeitszeit.- 15) Gesetzliche Arbeitgeberbeiträge r, Steuern auf die Lohnsumme oder Beschäftigtenzahl.-

**Arbeitskosten je Vollzeiteinheit 2020 nach Kostenarten, Wirtschaftszweigen und Unternehmensgrößenklassen**

Früheres Bundesgebiet und Berlin

F Baugewerbe

Lfd. Nr.	Schlüssel 1)	Kostenart	10 und mehr	
			EUR	%
1		<b>Bruttoarbeitskosten insgesamt</b> .....	<b>56 947</b>	<b>100,00</b>
2	D	Nettoarbeitskosten (Bruttoarbeitskosten abzüglich Lohnsubventionen) .....	56 887	99,89
3	D.5	Lohnsubventionen (dem Arbeitgeber erstattete Lohn- und Gehaltszahlungen) .....	(60)	(0,11)
4	D.1	Arbeitnehmerentgelt .....	56 629	99,44
5	D.11	Bruttoverdienste .....	44 244	77,69
6	D.111	Bruttoverdienste (ohne Auszubildende) .....	43 215	75,89
7	D.11111	Entgelt für die geleistete Arbeitszeit 2) .....	34 206	60,07
8	D.11112	Sonderzahlungen insgesamt 3) .....	2 759	4,84
9		dar.: von persönlichen Leistungen und vom Unternehmenserfolg abhängig .....	(703)	1,23
10	D.1112	Leistungen zur Vermögensbildung der Arbeitnehmer .....	90	0,16
11	D.1113	Vergütung für nicht gearbeitete Tage .....	5 476	9,62
12		Urlaubsvergütung .....	4 118	7,23
13		Vergütung gesetzlicher Feiertage .....	1 294	2,27
14		Vergütung sonstiger betrieblicher oder tariflicher arbeitsfreier Tage .....	(64)	(0,11)
15	D.1114	Sachleistungen 4) .....	685	1,20
16		dar.: unbare individuelle Leistungen 5) .....	657	1,15
17	D.112	Bruttoverdienste der Auszubildenden .....	1 029	1,81
18	D.12	Sozialbeiträge der Arbeitgeber .....	12 386	21,75
19	D.121	Tatsächliche Sozialbeiträge der Arbeitgeber (ohne Auszubildende) 6) .....	10 223	17,95
20	D.1211	Gesetzliche Arbeitgeberbeiträge zur Sozialversicherung .....	9 508	16,70
21		Rentenversicherungsbeiträge .....	3 822	6,71
22		dar.: Aufstockungsbeiträge zur Rentenversicherung im Rahmen der Altersteilzeit .....	(3)	(0,00)
23		Arbeitslosenversicherungsbeiträge .....	473	0,83
24		Kranken- und Pflegeversicherungsbeiträge .....	3 555	6,24
25		Beiträge zur gesetzlichen Unfallversicherung .....	1 266	2,22
26		Umlage für das Insolvenzgeld .....	(28)	(0,05)
27		Sonstige gesetzliche Aufwendungen 7) .....	(363)	0,64
28	D.1212	Aufwendungen für die betriebliche Altersversorgung ohne Entgeltumwandlung .....	715	1,26
29		Aufwendungen für betriebliche Ruhegeldzusagen .....	/	/
30		Zuwendungen an Pensionskassen .....	390	0,69
31		Zuwendungen an Unterstützungskassen .....	/	/
32		Beiträge zur Direktversicherung .....	(124)	(0,22)
33		Beiträge an Pensionsfonds .....	/	/
34		Beiträge an den Pensions-Sicherungs-Verein VVaG .....	(11)	(0,02)
35	D.122	Unterstellte Sozialbeiträge der Arbeitgeber (ohne Auszubildende) 8) .....	1 900	3,34
36	D.1221	Entgeltfortzahlung .....	1 834	3,22
37		Entgeltfortzahlung im Krankheitsfall .....	1 657	2,91
38		Arbeitgeberzuschüsse zum Mutterschaftsgeld 9) .....	177	0,31
39	D.1222	Unterstellte Sozialbeiträge zur Alters- und Gesundheitsvorsorge von Beamten .....	-	-
40	D.1223	Zahlungen an aus dem Unternehmen ausscheidende Arbeitnehmer .....	(61)	(0,11)
41		Entlassungsentschädigungen .....	(58)	(0,10)
42		Aufstockungsbeträge zum Bruttoverdienst im Rahmen der Altersteilzeit .....	(3)	(0,01)
43	D.1224	Sonstige freiwillige Sozialleistungen der Arbeitgeber .....	/	/
44	D.123	Sozialbeiträge der Arbeitgeber für Auszubildende .....	263	0,46
45	D.2	Kosten für die berufliche Aus- und Weiterbildung .....	152	0,27
46	D.3	Sonstige Aufwendungen 10) .....	133	0,23
47	D.4	Steuern auf die Lohnsumme oder Beschäftigtenzahl 11) .....	34	0,06
		<b>Nachrichtlich:</b>		
48		Aufwendungen der Arbeitnehmer für betriebliche Altersversorgung .....	303	0,53
49		Lohnnebenkosten 12) .....	12 704	22,31
50		dar.: gesetzliche Lohnnebenkosten 13) .....	11 639	20,44
51		Personalnebenkosten insgesamt 14) .....	22 742	39,93
52		dar.: gesetzliche Personalnebenkosten 15) .....	12 669	22,25
53		Bruttoarbeitskosten je Vollzeiteinheit einschließlich Auszubildende .....	52 585	92,34
54		Bruttoarbeitskosten je geleistete Stunde der Beschäftigten (ohne Auszubildende) .....	34,61	
55		<b>Nettoarbeitskosten je geleistete Stunde der Beschäftigten (einschl. Auszubildende) .....</b>	<b>31,93</b>	

1) Harmonisierter Schlüssel der statistischen Ämter der Europäischen Union nach Verordnung (EG) 1737/2005.- 2) Laufend gezahltes Entgelt für die geleisteten Sachleistungen.- 3) Zahlungen, die im Allgemeinen nicht laufend mit jeder Lohn- und Gehaltszahlung geleistet werden.- 4) Unbare individuelle Leistungen und Zinsersparnisse.- 6) Zahlungen der Arbeitgeber an Versicherungsträger oder Bildung von Rückstellungen, um ihren Arbeitnehmern Anspruch auf Sozialleistungen der Arbeitgeber direkt an ihre Arbeitnehmer, d. h. ohne Zwischenschaltung eines Versicherungsträgers und ohne Rückstellungen zu bilden.- 9) Beiträge zur Ausgleichsabgabe nach Schwerbehindertengesetz (Teil 2 SGB IX).- 12) Arbeitskosten insg. abzüglich Bruttoverdienste (D.11). Entspricht den "indirekten Kosten".

Arbeitskosten je Vollzeiteinheit in Unternehmen mit ... Arbeitnehmern												Lfd. Nr.	
davon mit ... bis ... Arbeitnehmern										50 und mehr			
10 - 49		50 - 249		250 - 499		500 - 999		1000 und mehr		EUR	%		
EUR	%	EUR	%	EUR	%	EUR	%	EUR	%	EUR	%		
52 602	100,00	58 674	100,00	63 019	100,00	68 480	100,00	76 753	100,00	62 507	100,00	1	
52 519	99,84	58 634	99,93	62 997	99,97	68 468	99,98	76 738	99,98	62 475	99,95	2	
/	/	/	/	/	/	/	/	15	0,02	/	/	3	
52 369	99,56	58 279	99,33	62 555	99,26	68 022	99,33	76 226	99,31	62 079	99,32	4	
40 774	77,51	45 686	77,86	48 704	77,28	53 539	78,18	60 144	78,36	48 683	77,88	5	
39 666	75,41	44 716	76,21	47 809	75,86	52 531	76,71	59 424	77,42	47 755	76,40	6	
32 119	61,06	35 067	59,77	36 778	58,36	40 077	58,52	43 750	57,00	36 875	58,99	7	
1 962	3,73	3 186	5,43	(3 868)	(6,14)	(4 182)	(6,11)	6 272	8,17	3 778	6,04	8	
(392)	(0,75)	(989)	(1,69)	/	/	/	/	1 608	2,10	(1 100)	(1,76)	9	
92	0,18	84	0,14	/	/	95	(0,14)	90	0,12	86	0,14	10	
5 013	9,53	5 659	9,64	6 071	9,63	6 925	10,11	7 516	9,79	6 068	9,71	11	
3 778	7,18	4 265	7,27	4 519	7,17	5 059	7,39	5 680	7,40	4 554	7,29	12	
1 206	2,29	1 321	2,25	1 409	2,24	1 578	2,30	1 705	2,22	1 406	2,25	13	
/	/	(73)	(0,12)	/	/	/	/	131	0,17	(108)	(0,17)	14	
(480)	0,91	720	1,23	(1 007)	(1,60)	(1 253)	(1,83)	1 797	2,34	949	1,52	15	
(471)	0,90	689	1,17	(931)	(1,48)	(1 206)	(1,76)	1 650	2,15	894	1,43	16	
1 107	2,11	970	1,65	(895)	(1,42)	(1 008)	(1,47)	720	0,94	928	1,49	17	
11 596	22,04	12 593	21,46	13 851	21,98	14 483	21,15	16 082	20,95	13 396	21,43	18	
9 613	18,27	10 447	17,80	11 385	18,07	11 749	17,16	12 794	16,67	11 003	17,60	19	
8 965	17,04	9 791	16,69	10 392	16,49	10 881	15,89	11 550	15,05	10 202	16,32	20	
3 525	6,70	3 956	6,74	4 258	6,76	4 618	6,74	5 072	6,61	4 203	6,72	21	
/	/	/	/	/	/	/	/	31	0,04	(5)	(0,01)	22	
428	0,81	497	0,85	544	0,86	587	0,86	639	0,83	530	0,85	23	
3 374	6,41	3 653	6,23	3 776	5,99	4 056	5,92	4 273	5,57	3 786	6,06	24	
1 234	2,35	1 299	2,21	1 311	2,08	1 297	1,89	1 345	1,75	1 307	2,09	25	
/	/	26	0,04	28	0,04	30	0,04	33	0,04	28	0,04	26	
(375)	(0,71)	(359)	(0,61)	/	/	(293)	(0,43)	188	0,24	(348)	(0,56)	27	
(647)	(1,23)	(656)	(1,12)	/	/	/	/	1 244	1,62	801	1,28	28	
/	/	/	/	/	/	/	/	720	0,94	/	/	29	
(358)	(0,68)	(410)	(0,70)	/	/	/	/	387	0,50	(432)	(0,69)	30	
/	/	/	/	/	/	(16)	(0,02)	19	0,02	/	/	31	
(159)	(0,30)	/	/	/	/	/	/	21	0,03	(79)	(0,13)	32	
/	/	/	/	(5)	(0,01)	/	/	26	0,03	/	/	33	
/	/	/	/	/	/	/	/	71	0,09	(18)	(0,03)	34	
1 699	3,23	1 900	3,24	2 236	3,55	2 473	3,61	3 107	4,05	2 156	3,45	35	
1 674	3,18	1 843	3,14	2 158	3,42	2 303	3,36	2 688	3,50	2 039	3,26	36	
1 510	2,87	1 661	2,83	1 956	3,10	2 096	3,06	2 453	3,20	1 845	2,95	37	
164	0,31	183	0,31	202	0,32	207	0,30	235	0,31	194	0,31	38	
-	-	-	-	-	-	-	-	-	-	-	-	39	
/	/	/	/	/	/	/	/	404	0,53	(111)	(0,18)	40	
/	/	/	/	/	/	/	/	371	0,48	(104)	(0,17)	41	
-	-	/	/	/	/	/	/	33	0,04	(7)	(0,01)	42	
/	/	/	/	/	/	/	/	15	0,02	/	/	43	
284	0,54	246	0,42	(231)	(0,37)	(261)	(0,38)	181	0,24	236	0,38	44	
(113)	(0,21)	(186)	(0,32)	/	/	(218)	(0,32)	256	0,33	201	0,32	45	
(97)	(0,18)	(161)	(0,27)	/	/	(192)	(0,28)	223	0,29	179	0,29	46	
22	0,04	48	0,08	48	0,08	48	0,07	47	0,06	48	0,08	47	
295	0,56	(309)	(0,53)	(257)	(0,41)	/	/	362	0,47	314	0,50	48	
11 828	22,49	12 988	22,14	14 315	22,72	14 941	21,82	16 609	21,64	13 824	22,12	49	
10 946	20,81	11 928	20,33	12 828	20,36	13 494	19,70	14 466	18,85	12 525	20,04	50	
20 483	38,94	23 608	40,23	26 241	41,64	28 403	41,48	33 003	43,00	25 632	41,01	51	
11 868	22,56	13 003	22,16	14 007	22,23	14 810	21,63	15 989	20,83	13 694	21,91	52	
48 136	91,51	54 519	92,92	59 113	93,80	63 832	93,21	73 387	95,61	58 397	93,42	53	
32,19		35,61		37,76		40,63		45,40		37,66		54	
29,39		33,10		35,43		37,90		43,41		35,21		55	

stete Arbeitszeit (Bruttoverdienst abzüglich Sonderzahlungen, vermögenswirksame Leistungen, Vergütung für nicht gearbeitete Tage, n, Aktienoptionsprogramme, Belegschaftsaktien, Belegschaftseinrichtungen.- 5) Naturalleistungen, Firmenwagen, Personalrabatte, Job-Tickets alleistungen zu sichern.- 7) Arbeitgeberbeiträge zur Winterbeschäftigungs-Umlage nach Winterbeschäftigungs-Verordnung.- 8) Sozialleistungen im U2-Verfahren nach Aufwendungsausgleichsgesetz.- 10) Anwerbungskosten, vom Arbeitgeber gestellte Berufskleidung.- 11) sten" der Internationalen Arbeitsorganisation (ILO).- 13) Gesetzliche Arbeitgeberbeiträge zur Sozialversicherung, Entgeltfortzahlung, ume oder Beschäftigtenzahl.- 14) Arbeitskosten insgesamt abzüglich Entgelt für die geleistete Arbeitszeit.- 15) Gesetzliche Arbeitgeberbeiträge r, Steuern auf die Lohnsumme oder Beschäftigtenzahl.-

**Arbeitskosten je Vollzeiteinheit 2020 nach Kostenarten, Wirtschaftszweigen und Unternehmensgrößenklassen**  
Früheres Bundesgebiet und Berlin  
41 Hochbau

Lfd. Nr.	Schlüssel 1)	Kostenart	10 und mehr	
			EUR	%
1		<b>Bruttoarbeitskosten insgesamt</b> .....	<b>59 470</b>	<b>100,00</b>
2	D	Nettoarbeitskosten (Bruttoarbeitskosten abzüglich Lohnsubventionen) .....	59 418	99,91
3	D.5	Lohnsubventionen (dem Arbeitgeber erstattete Lohn- und Gehaltszahlungen) .....	/	/
4	D.1	Arbeitnehmerentgelt .....	59 161	99,48
5	D.11	Bruttoverdienste .....	45 967	77,29
6	D.111	Bruttoverdienste (ohne Auszubildende) .....	45 241	76,07
7	D.11111	Entgelt für die geleistete Arbeitszeit 2) .....	35 492	59,68
8	D.11112	Sonderzahlungen insgesamt 3) .....	3 191	5,37
9		dar.: von persönlichen Leistungen und vom Unternehmenserfolg abhängig .....	/	(1,53)
10	D.1112	Leistungen zur Vermögensbildung der Arbeitnehmer .....	77	0,13
11	D.1113	Vergütung für nicht gearbeitete Tage .....	5 690	9,57
12		Urlaubsvergütung .....	4 252	7,15
13		Vergütung gesetzlicher Feiertage .....	1 351	2,27
14		Vergütung sonstiger betrieblicher oder tariflicher arbeitsfreier Tage .....	(87)	(0,15)
15	D.1114	Sachleistungen 4) .....	(791)	1,33
16		dar.: unbare individuelle Leistungen 5) .....	746	1,25
17	D.112	Bruttoverdienste der Auszubildenden .....	727	1,22
18	D.12	Sozialbeiträge der Arbeitgeber .....	13 194	22,19
19	D.121	Tatsächliche Sozialbeiträge der Arbeitgeber (ohne Auszubildende) 6) .....	11 254	18,92
20	D.1211	Gesetzliche Arbeitgeberbeiträge zur Sozialversicherung .....	10 402	17,49
21		Rentenversicherungsbeiträge .....	3 955	6,65
22		dar.: Aufstockungsbeiträge zur Rentenversicherung im Rahmen der Altersteilzeit .....	/	/
23		Arbeitslosenversicherungsbeiträge .....	489	0,82
24		Kranken- und Pflegeversicherungsbeiträge .....	3 591	6,04
25		Beiträge zur gesetzlichen Unfallversicherung .....	1 764	2,97
26		Umlage für das Insolvenzgeld .....	27	0,04
27		Sonstige gesetzliche Aufwendungen 7) .....	(576)	(0,97)
28	D.1212	Aufwendungen für die betriebliche Altersversorgung ohne Entgeltumwandlung .....	(851)	(1,43)
29		Aufwendungen für betriebliche Ruhegeldzusagen .....	/	/
30		Zuwendungen an Pensionskassen .....	(602)	(1,01)
31		Zuwendungen an Unterstützungskassen .....	/	/
32		Beiträge zur Direktversicherung .....	(99)	(0,17)
33		Beiträge an Pensionsfonds .....	/	/
34		Beiträge an den Pensions-Sicherungs-Verein VVaG .....	/	/
35	D.122	Unterstellte Sozialbeiträge der Arbeitgeber (ohne Auszubildende) 8) .....	1 757	2,95
36	D.1221	Entgeltfortzahlung .....	1 682	2,83
37		Entgeltfortzahlung im Krankheitsfall .....	1 494	2,51
38		Arbeitgeberzuschüsse zum Mutterschaftsgeld 9) .....	188	0,32
39	D.1222	Unterstellte Sozialbeiträge zur Alters- und Gesundheitsvorsorge von Beamten .....	-	-
40	D.1223	Zahlungen an aus dem Unternehmen ausscheidende Arbeitnehmer .....	/	/
41		Entlassungsentschädigungen .....	/	/
42		Aufstockungsbeträge zum Bruttoverdienst im Rahmen der Altersteilzeit .....	(2)	(0,00)
43	D.1224	Sonstige freiwillige Sozialleistungen der Arbeitgeber .....	/	/
44	D.123	Sozialbeiträge der Arbeitgeber für Auszubildende .....	184	0,31
45	D.2	Kosten für die berufliche Aus- und Weiterbildung .....	(148)	(0,25)
46	D.3	Sonstige Aufwendungen 10) .....	(123)	(0,21)
47	D.4	Steuern auf die Lohnsumme oder Beschäftigtenzahl 11) .....	38	0,06
		<b>Nachrichtlich:</b>		
48		Aufwendungen der Arbeitnehmer für betriebliche Altersversorgung .....	267	0,45
49		Lohnnebenkosten 12) .....	13 503	22,71
50		dar.: gesetzliche Lohnnebenkosten 13) .....	12 307	20,69
51		Personalnebenkosten insgesamt 14) .....	23 978	40,32
52		dar.: gesetzliche Personalnebenkosten 15) .....	13 474	22,66
53		Bruttoarbeitskosten je Vollzeiteinheit einschließlich Auszubildende .....	56 654	95,26
54		Bruttoarbeitskosten je geleistete Stunde der Beschäftigten (ohne Auszubildende) .....	37,04	
55		<b>Nettoarbeitskosten je geleistete Stunde der Beschäftigten (einschl. Auszubildende) .....</b>	<b>35,26</b>	

1) Harmonisierter Schlüssel der statistischen Ämter der Europäischen Union nach Verordnung (EG) 1737/2005.- 2) Laufend gezahltes Entgelt für die geleisteten Sachleistungen.- 3) Zahlungen, die im Allgemeinen nicht laufend mit jeder Lohn- und Gehaltszahlung geleistet werden.- 4) Unbare individuelle Leistungen und Zinsersparnisse.- 6) Zahlungen der Arbeitgeber an Versicherungsträger oder Bildung von Rückstellungen, um ihren Arbeitnehmern Anspruch auf Sozialleistungen der Arbeitgeber direkt an ihre Arbeitnehmer, d. h. ohne Zwischenschaltung eines Versicherungsträgers und ohne Rückstellungen zu bilden.- 9) Beiträge zur Ausgleichsabgabe nach Schwerbehindertengesetz (Teil 2 SGB IX).- 12) Arbeitskosten insg. abzüglich Bruttoverdienste (D.11). Entspricht den "indirekten Kosten".

Arbeitskosten je Vollzeiteinheit in Unternehmen mit ... Arbeitnehmern												Lfd. Nr.
davon mit ... bis ... Arbeitnehmern										50 und mehr		
10 - 49		50 - 249		250 - 499		500 - 999		1000 und mehr				
EUR	%	EUR	%	EUR	%	EUR	%	EUR	%	EUR	%	
53 062	100,00	63 262	100,00	63 036	100,00	(70 285)	100,00	77 302	100,00	65 573	100,00	1
52 992	99,87	63 217	99,93	62 997	99,94	(70 283)	100,00	77 287	99,98	65 537	99,95	2
/	/	/	/	/	/	/	/	14	0,02	/	/	3
52 848	99,60	62 906	99,44	62 536	99,21	(69 828)	99,35	76 878	99,45	65 174	99,39	4
40 518	76,36	49 357	78,02	48 388	76,76	(54 504)	77,55	61 772	79,91	51 157	78,01	5
39 789	74,99	48 621	76,86	47 601	75,51	(53 670)	76,36	61 305	79,31	50 432	76,91	6
32 336	60,94	37 255	58,89	36 922	58,57	(40 903)	58,20	45 241	58,53	38 498	58,71	7
(1 976)	(3,72)	(4 115)	(6,51)	/	/	(4 087)	(5,82)	6 418	8,30	(4 348)	6,63	8
/	/	/	/	/	/	/	/	1 716	2,22	/	/	9
(75)	(0,14)	(78)	(0,12)	/	/	(69)	0,10	106	0,14	78	0,12	10
4 964	9,35	6 107	9,65	5 838	9,26	(7 375)	10,49	7 720	9,99	6 381	9,73	11
3 718	7,01	4 605	7,28	4 351	6,90	(5 160)	7,34	5 825	7,54	4 760	7,26	12
1 216	2,29	1 410	2,23	1 412	2,24	(1 618)	2,30	1 822	2,36	1 479	2,26	13
/	/	/	/	/	/	(597)	(0,85)	72	0,09	(141)	(0,22)	14
(438)	(0,83)	(1 066)	(1,69)	/	/	(1 237)	1,76	1 821	2,36	(1 127)	(1,72)	15
(431)	(0,81)	(969)	(1,53)	/	/	(1 199)	1,71	1 738	2,25	(1 046)	1,59	16
(729)	(1,37)	(736)	(1,16)	/	/	/	/	467	0,60	725	1,11	17
12 329	23,24	13 549	21,42	(14 148)	22,44	(15 324)	21,80	15 105	19,54	14 018	21,38	18
10 558	19,90	11 615	18,36	(12 139)	19,26	(12 495)	17,78	12 663	16,38	11 917	18,17	19
9 775	18,42	10 764	17,02	10 904	17,30	11 319	16,11	12 111	15,67	11 000	16,78	20
3 559	6,71	4 168	6,59	4 182	6,63	(4 680)	6,66	5 115	6,62	4 333	6,61	21
/	/	/	/	/	/	/	/	15	0,02	/	/	22
428	0,81	525	0,83	533	0,85	(592)	0,84	650	0,84	547	0,83	23
3 393	6,39	3 674	5,81	3 799	6,03	3 791	5,39	4 317	5,58	3 780	5,76	24
1 701	3,21	1 893	2,99	(1 690)	2,68	1 664	2,37	1 803	2,33	1 824	2,78	25
23	0,04	(30)	(0,05)	28	0,04	(33)	0,05	36	0,05	30	0,05	26
/	/	(475)	(0,75)	/	/	/	(0,80)	190	0,25	(485)	(0,74)	27
(783)	(1,48)	/	/	/	/	/	/	552	0,71	(917)	(1,40)	28
/	/	/	/	/	/	/	/	260	0,34	/	/	29
(542)	(1,02)	/	/	/	/	/	/	222	0,29	/	/	30
/	/	/	/	/	/	(8)	(0,01)	-	-	/	/	31
/	/	/	/	/	/	(16)	(0,02)	31	0,04	/	/	32
/	/	/	/	-	-	6	(0,01)	-	-	/	/	33
/	/	/	/	/	/	/	/	39	0,05	/	/	34
1 588	2,99	1 748	2,76	(1 810)	(2,87)	(2 610)	3,71	2 329	3,01	1 917	2,92	35
1 566	2,95	1 660	2,62	(1 764)	(2,80)	/	(3,52)	1 908	2,47	1 793	2,73	36
1 394	2,63	1 464	2,31	(1 564)	(2,48)	/	(3,22)	1 661	2,15	1 589	2,42	37
172	0,32	195	0,31	(199)	0,32	(214)	0,30	247	0,32	204	0,31	38
-	-	-	-	-	-	-	-	-	-	-	-	39
/	/	/	/	/	/	/	/	410	0,53	/	/	40
/	/	/	/	/	/	/	/	387	0,50	/	/	41
/	-	/	/	/	/	/	/	23	0,03	(3)	(0,01)	42
/	/	/	/	/	/	/	/	10	0,01	/	/	43
(183)	(0,35)	(186)	(0,29)	/	/	/	/	114	0,15	184	0,28	44
/	/	/	/	/	/	(156)	(0,22)	307	0,40	(191)	(0,29)	45
/	/	/	/	/	/	(251)	/	67	0,09	(158)	(0,24)	46
(26)	(0,05)	50	0,08	50	0,08	50	(0,07)	50	0,06	50	0,08	47
(213)	(0,40)	(301)	(0,48)	/	/	/	(0,44)	400	0,52	(319)	0,49	48
12 544	23,64	13 905	21,98	(14 648)	23,24	(15 781)	22,45	15 530	20,09	14 416	21,99	49
11 550	21,77	12 660	20,01	(12 915)	20,49	(14 063)	20,01	14 183	18,35	13 027	19,87	50
20 726	39,06	26 007	41,11	(26 114)	41,43	(29 382)	41,80	32 061	41,47	27 075	41,29	51
12 582	23,71	13 883	21,95	14 129	22,41	(15 461)	22,00	15 891	20,56	14 322	21,84	52
50 516	95,20	60 203	95,16	60 005	95,19	(66 809)	95,05	74 712	96,65	62 506	95,32	53
33,77		39,02		38,68		(41,46)		45,78		40,02		54
<b>32,10</b>		<b>37,15</b>		<b>36,77</b>		<b>(39,40)</b>		<b>44,25</b>		<b>38,15</b>		<b>55</b>

stete Arbeitszeit (Bruttoverdienst abzüglich Sonderzahlungen, vermögenswirksame Leistungen, Vergütung für nicht gearbeitete Tage, n, Aktienoptionsprogramme, Belegschaftsaktien, Belegschaftseinrichtungen.- 5) Naturalleistungen, Firmenwagen, Personalrabatte, Job-Tickets alleistungen zu sichern.- 7) Arbeitgeberbeiträge zur Winterbeschäftigungs-Umlage nach Winterbeschäftigungs-Verordnung.- 8) Sozialleistungen im U2-Verfahren nach Aufwendungsausgleichsgesetz.- 10) Anwerbungskosten, vom Arbeitgeber gestellte Berufskleidung.- 11) sten" der Internationalen Arbeitsorganisation (ILO).- 13) Gesetzliche Arbeitgeberbeiträge zur Sozialversicherung, Entgeltfortzahlung, ume oder Beschäftigtenzahl.- 14) Arbeitskosten insgesamt abzüglich Entgelt für die geleistete Arbeitszeit.- 15) Gesetzliche Arbeitgeberbeiträge r, Steuern auf die Lohnsumme oder Beschäftigtenzahl.-

**Arbeitskosten je Vollzeiteinheit 2020 nach Kostenarten, Wirtschaftszweigen und Unternehmensgrößenklassen**  
Früheres Bundesgebiet und Berlin  
42 Tiefbau

Lfd. Nr.	Schlüssel 1)	Kostenart	10 und mehr	
			EUR	%
1		<b>Bruttoarbeitskosten insgesamt</b> .....	<b>61 653</b>	<b>100,00</b>
2	D	Nettoarbeitskosten (Bruttoarbeitskosten abzüglich Lohnsubventionen) .....	61 607	99,93
3	D.5	Lohnsubventionen (dem Arbeitgeber erstattete Lohn- und Gehaltszahlungen) .....	/	/
4	D.1	Arbeitnehmerentgelt .....	61 252	99,35
5	D.11	Bruttoverdienste .....	47 833	77,58
6	D.111	Bruttoverdienste (ohne Auszubildende) .....	47 079	76,36
7	D.11111	Entgelt für die geleistete Arbeitszeit 2) .....	36 909	59,86
8	D.11112	Sonderzahlungen insgesamt 3) .....	3 383	5,49
9		dar.: von persönlichen Leistungen und vom Unternehmenserfolg abhängig .....	(831)	(1,35)
10	D.1112	Leistungen zur Vermögensbildung der Arbeitnehmer .....	85	0,14
11	D.1113	Vergütung für nicht gearbeitete Tage .....	5 947	9,65
12		Urlaubsvergütung .....	4 456	7,23
13		Vergütung gesetzlicher Feiertage .....	1 390	2,25
14		Vergütung sonstiger betrieblicher oder tariflicher arbeitsfreier Tage .....	(102)	(0,16)
15	D.1114	Sachleistungen 4) .....	756	1,23
16		dar.: unbare individuelle Leistungen 5) .....	713	1,16
17	D.112	Bruttoverdienste der Auszubildenden .....	754	1,22
18	D.12	Sozialbeiträge der Arbeitgeber .....	13 419	21,76
19	D.121	Tatsächliche Sozialbeiträge der Arbeitgeber (ohne Auszubildende) 6) .....	11 207	18,18
20	D.1211	Gesetzliche Arbeitgeberbeiträge zur Sozialversicherung .....	10 349	16,79
21		Rentenversicherungsbeiträge .....	4 174	6,77
22		dar.: Aufstockungsbeiträge zur Rentenversicherung im Rahmen der Altersteilzeit .....	/	/
23		Arbeitslosenversicherungsbeiträge .....	521	0,85
24		Kranken- und Pflegeversicherungsbeiträge .....	3 792	6,15
25		Beiträge zur gesetzlichen Unfallversicherung .....	1 283	2,08
26		Umlage für das Insolvenzgeld .....	28	0,05
27		Sonstige gesetzliche Aufwendungen 7) .....	(551)	(0,89)
28	D.1212	Aufwendungen für die betriebliche Altersversorgung ohne Entgeltumwandlung .....	(858)	(1,39)
29		Aufwendungen für betriebliche Ruhegeldzusagen .....	/	/
30		Zuwendungen an Pensionskassen .....	(577)	(0,94)
31		Zuwendungen an Unterstützungskassen .....	/	/
32		Beiträge zur Direktversicherung .....	(70)	(0,11)
33		Beiträge an Pensionsfonds .....	/	/
34		Beiträge an den Pensions-Sicherungs-Verein VVaG .....	(12)	(0,02)
35	D.122	Unterstellte Sozialbeiträge der Arbeitgeber (ohne Auszubildende) 8) .....	2 019	3,28
36	D.1221	Entgeltfortzahlung .....	1 925	3,12
37		Entgeltfortzahlung im Krankheitsfall .....	1 731	2,81
38		Arbeitgeberzuschüsse zum Mutterschaftsgeld 9) .....	194	0,31
39	D.1222	Unterstellte Sozialbeiträge zur Alters- und Gesundheitsvorsorge von Beamten .....	-	-
40	D.1223	Zahlungen an aus dem Unternehmen ausscheidende Arbeitnehmer .....	(88)	(0,14)
41		Entlassungsentschädigungen .....	(83)	(0,13)
42		Aufstockungsbeträge zum Bruttoverdienst im Rahmen der Altersteilzeit .....	(5)	(0,01)
43	D.1224	Sonstige freiwillige Sozialleistungen der Arbeitgeber .....	/	/
44	D.123	Sozialbeiträge der Arbeitgeber für Auszubildende .....	192	0,31
45	D.2	Kosten für die berufliche Aus- und Weiterbildung .....	193	0,31
46	D.3	Sonstige Aufwendungen 10) .....	(168)	(0,27)
47	D.4	Steuern auf die Lohnsumme oder Beschäftigtenzahl 11) .....	41	0,07
		Nachrichtlich:		
48		Aufwendungen der Arbeitnehmer für betriebliche Altersversorgung .....	(283)	0,46
49		Lohnnebenkosten 12) .....	13 820	22,42
50		dar.: gesetzliche Lohnnebenkosten 13) .....	12 507	20,29
51		Personalnebenkosten insgesamt 14) .....	24 745	40,14
52		dar.: gesetzliche Personalnebenkosten 15) .....	13 705	22,23
53		Bruttoarbeitskosten je Vollzeiteinheit einschließlich Auszubildende .....	58 794	95,36
54		Bruttoarbeitskosten je geleistete Stunde der Beschäftigten (ohne Auszubildende) .....	36,64	
55		<b>Nettoarbeitskosten je geleistete Stunde der Beschäftigten (einschl. Auszubildende)</b> .....	<b>34,94</b>	

1) Harmonisierter Schlüssel der statistischen Ämter der Europäischen Union nach Verordnung (EG) 1737/2005.- 2) Laufend gezahltes Entgelt für die geleisteten Sachleistungen.- 3) Zahlungen, die im Allgemeinen nicht laufend mit jeder Lohn- und Gehaltszahlung geleistet werden.- 4) Unbare individuelle Leistungen und Zinsersparnisse.- 6) Zahlungen der Arbeitgeber an Versicherungsträger oder Bildung von Rückstellungen, um ihren Arbeitnehmern Anspruch auf Sozialleistungen der Arbeitgeber direkt an ihre Arbeitnehmer, d. h. ohne Zwischenschaltung eines Versicherungsträgers und ohne Rückstellungen zu bilden.- 9) Beiträge zur Ausgleichsabgabe nach Schwerbehindertengesetz (Teil 2 SGB IX).- 12) Arbeitskosten insg. abzüglich Bruttoverdienste (D.11). Entspricht den "indirekten Kosten".



Arbeitskosten je Vollzeiteinheit in Unternehmen mit ... Arbeitnehmern												Lfd. Nr.
davon mit ... bis ... Arbeitnehmern										50 und mehr		
10 - 49		50 - 249		250 - 499		500 - 999		1000 und mehr				
EUR	%	EUR	%	EUR	%	EUR	%	EUR	%	EUR	%	
54 773	100,00	60 404	100,00	66 502	100,00	67 649	100,00	75 671	100,00	64 557	100,00	1
54 703	99,87	60 358	99,92	66 475	99,96	67 631	99,97	75 656	99,98	64 522	99,94	2
/	/	/	/	/	/	18	0,03	15	0,02	/	/	3
54 518	99,53	59 979	99,30	66 127	99,44	67 049	99,11	75 064	99,20	64 094	99,28	4
42 311	77,25	46 736	77,37	51 352	77,22	(53 372)	78,90	59 383	78,47	50 164	77,70	5
41 734	76,19	46 026	76,20	50 356	75,72	(52 313)	77,33	58 410	77,19	49 336	76,42	6
33 940	61,97	36 166	59,87	38 438	57,80	40 317	59,60	43 758	57,83	38 162	59,11	7
/	/	3 318	5,49	(4 507)	(6,78)	/	/	5 906	7,81	4 020	6,23	8
/	/	/	/	/	/	/	/	1 603	2,12	(1 058)	(1,64)	9
(81)	(0,15)	(95)	(0,16)	/	/	(72)	(0,11)	78	0,10	(87)	(0,13)	10
5 343	9,76	5 831	9,65	6 319	9,50	6 740	9,96	7 118	9,41	6 202	9,61	11
4 038	7,37	4 363	7,22	4 737	7,12	4 834	7,15	5 374	7,10	4 633	7,18	12
1 272	2,32	1 350	2,23	1 443	2,17	1 595	2,36	1 669	2,21	1 439	2,23	13
/	/	/	/	/	/	/	/	75	0,10	(130)	(0,20)	14
/	(0,91)	(617)	(1,02)	(1 019)	/	(939)	(1,39)	1 549	2,05	865	1,34	15
/	(0,89)	(599)	(0,99)	/	/	(863)	(1,28)	1 445	1,91	810	1,25	16
/	/	(710)	(1,18)	(996)	(1,50)	1 059	(1,57)	973	1,29	828	1,28	17
12 207	22,29	13 242	21,92	14 775	22,22	13 677	20,22	15 681	20,72	13 930	21,58	18
10 214	18,65	11 131	18,43	12 282	18,47	11 316	16,73	12 912	17,06	11 626	18,01	19
9 453	17,26	10 279	17,02	11 246	16,91	10 821	16,00	11 774	15,56	10 728	16,62	20
3 761	6,87	4 102	6,79	4 493	6,76	4 480	6,62	5 004	6,61	4 348	6,74	21
/	/	/	/	/	/	-	-	10	0,01	(3)	(0,01)	22
460	0,84	514	0,85	568	0,85	574	0,85	628	0,83	547	0,85	23
3 586	6,55	3 745	6,20	3 905	5,87	4 029	5,96	4 244	5,61	3 879	6,01	24
(1 164)	(2,13)	1 249	2,07	(1 433)	2,15	1 369	2,02	1 520	2,01	1 333	2,07	25
(26)	(0,05)	28	0,05	31	0,05	30	0,04	31	0,04	29	0,05	26
(455)	(0,83)	(640)	(1,06)	/	/	(339)	(0,50)	347	0,46	(592)	(0,92)	27
/	/	(852)	(1,41)	/	/	/	/	1 137	1,50	(899)	(1,39)	28
/	/	/	/	/	/	(37)	/	421	0,56	/	/	29
/	/	(622)	(1,03)	/	/	/	/	610	0,81	(578)	(0,89)	30
/	/	/	/	/	/	(32)	(0,05)	33	0,04	/	/	31
/	/	/	/	/	/	/	/	18	0,02	/	/	32
/	/	/	/	(18)	(0,03)	/	/	7	0,01	/	/	33
/	/	/	/	/	/	/	/	48	0,06	(16)	(0,02)	34
(1 853)	(3,38)	1 928	3,19	(2 231)	3,36	(2 093)	3,09	2 522	3,33	2 090	3,24	35
(1 818)	(3,32)	1 873	3,10	(2 146)	3,23	(2 009)	2,97	2 131	2,82	1 970	3,05	36
(1 644)	(3,00)	1 682	2,79	(1 934)	(2,91)	(1 819)	2,69	1 890	2,50	1 768	2,74	37
174	0,32	191	0,32	212	0,32	190	0,28	240	0,32	202	0,31	38
-	-	-	-	-	-	-	-	-	-	-	-	39
/	/	/	/	/	/	/	/	378	0,50	(111)	(0,17)	40
/	/	/	/	/	/	/	/	353	0,47	(104)	(0,16)	41
/	/	/	/	/	/	/	/	25	0,03	/	(0,01)	42
/	/	/	/	/	/	0	0,00	13	0,02	/	/	43
/	/	(184)	(0,30)	(262)	(0,39)	268	(0,40)	248	0,33	214	0,33	44
/	/	(207)	(0,34)	/	/	/	/	310	0,41	234	0,36	45
/	/	(172)	(0,29)	/	/	/	/	252	0,33	(184)	(0,28)	46
(30)	(0,05)	46	0,08	46	0,07	46	(0,07)	46	0,06	46	0,07	47
/	/	(309)	(0,51)	/	(0,42)	/	/	297	0,39	(306)	(0,47)	48
12 462	22,75	13 668	22,63	15 150	22,78	14 276	21,10	16 289	21,53	14 393	22,30	49
11 442	20,89	12 381	20,50	13 700	20,60	13 144	19,43	14 199	18,76	12 957	20,07	50
20 833	38,03	24 238	40,13	28 064	42,20	(27 332)	40,40	31 913	42,17	26 396	40,89	51
12 572	22,95	13 547	22,43	14 881	22,38	14 471	21,39	15 620	20,64	14 183	21,97	52
52 869	96,52	57 694	95,51	62 363	93,78	(63 175)	93,39	71 469	94,45	61 252	94,88	53
32,55		36,72		39,36		38,98		42,53		38,37		54
<b>31,37</b>		<b>35,08</b>		<b>36,99</b>		<b>36,45</b>		<b>40,18</b>		<b>36,42</b>		55

stete Arbeitszeit (Bruttoverdienst abzüglich Sonderzahlungen, vermögenswirksame Leistungen, Vergütung für nicht gearbeitete Tage, n, Aktienoptionsprogramme, Belegschaftsaktien, Belegschaftseinrichtungen.- 5) Naturleistungen, Firmenwagen, Personalrabatte, Job-Tickets alleistungen zu sichern.- 7) Arbeitgeberbeiträge zur Winterbeschäftigungs-Umlage nach Winterbeschäftigungs-Verordnung.- 8) Sozialleistungen im U2-Verfahren nach Aufwendungsausgleichsgesetz.- 10) Anwerbungskosten, vom Arbeitgeber gestellte Berufskleidung.- 11) sten" der Internationalen Arbeitsorganisation (ILO).- 13) Gesetzliche Arbeitgeberbeiträge zur Sozialversicherung, Entgeltfortzahlung, ime oder Beschäftigtenzahl.- 14) Arbeitskosten insgesamt abzüglich Entgelt für die geleistete Arbeitszeit.- 15) Gesetzliche Arbeitgeberbeiträge r, Steuern auf die Lohnsumme oder Beschäftigtenzahl.-

**Arbeitskosten je Vollzeiteinheit 2020 nach Kostenarten, Wirtschaftszweigen und Unternehmensgrößenklassen**

Früheres Bundesgebiet und Berlin

43 Vorbereitende Baustellenarbeiten, Bauinstallation und sonstiges Ausbaugewerbe

Lfd. Nr.	Schlüssel 1)	Kostenart	10 und mehr	
			EUR	%
1		<b>Bruttoarbeitskosten insgesamt</b> .....	<b>55 031</b>	<b>100,00</b>
2	D	Nettoarbeitskosten (Bruttoarbeitskosten abzüglich Lohnsubventionen) .....	54 965	99,88
3	D.5	Lohnsubventionen (dem Arbeitgeber erstattete Lohn- und Gehaltszahlungen) .....	/	/
4	D.1	Arbeitnehmerentgelt .....	54 732	99,46
5	D.11	Bruttoverdienste .....	42 838	77,84
6	D.111	Bruttoverdienste (ohne Auszubildende) .....	41 654	75,69
7	D.11111	Entgelt für die geleistete Arbeitszeit 2) .....	33 150	60,24
8	D.11112	Sonderzahlungen insgesamt 3) .....	2 477	4,50
9		dar.: von persönlichen Leistungen und vom Unternehmenserfolg abhängig .....	(612)	(1,11)
10	D.1112	Leistungen zur Vermögensbildung der Arbeitnehmer .....	94	0,17
11	D.1113	Vergütung für nicht gearbeitete Tage .....	5 294	9,62
12		Urlaubsvergütung .....	3 994	7,26
13		Vergütung gesetzlicher Feiertage .....	1 253	2,28
14		Vergütung sonstiger betrieblicher oder tariflicher arbeitsfreier Tage .....	/	/
15	D.1114	Sachleistungen 4) .....	638	1,16
16		dar.: unbare individuelle Leistungen 5) .....	617	1,12
17	D.112	Bruttoverdienste der Auszubildenden .....	1 184	2,15
18	D.12	Sozialbeiträge der Arbeitgeber .....	11 894	21,61
19	D.121	Tatsächliche Sozialbeiträge der Arbeitgeber (ohne Auszubildende) 6) .....	9 682	17,59
20	D.1211	Gesetzliche Arbeitgeberbeiträge zur Sozialversicherung .....	9 041	16,43
21		Rentenversicherungsbeiträge .....	3 695	6,71
22		dar.: Aufstockungsbeiträge zur Rentenversicherung im Rahmen der Altersteilzeit .....	(3)	(0,01)
23		Arbeitslosenversicherungsbeiträge .....	456	0,83
24		Kranken- und Pflegeversicherungsbeiträge .....	3 483	6,33
25		Beiträge zur gesetzlichen Unfallversicherung .....	1 123	2,04
26		Umlage für das Insolvenzgeld .....	(28)	(0,05)
27		Sonstige gesetzliche Aufwendungen 7) .....	(256)	(0,46)
28	D.1212	Aufwendungen für die betriebliche Altersversorgung ohne Entgeltumwandlung .....	(640)	1,16
29		Aufwendungen für betriebliche Ruhegeldzusagen .....	/	/
30		Zuwendungen an Pensionskassen .....	(283)	(0,51)
31		Zuwendungen an Unterstützungskassen .....	/	/
32		Beiträge zur Direktversicherung .....	(144)	(0,26)
33		Beiträge an Pensionsfonds .....	/	/
34		Beiträge an den Pensions-Sicherungs-Verein VVaG .....	(12)	(0,02)
35	D.122	Unterstellte Sozialbeiträge der Arbeitgeber (ohne Auszubildende) 8) .....	1 909	3,47
36	D.1221	Entgeltfortzahlung .....	1 853	3,37
37		Entgeltfortzahlung im Krankheitsfall .....	1 683	3,06
38		Arbeitgeberzuschüsse zum Mutterschaftsgeld 9) .....	170	0,31
39	D.1222	Unterstellte Sozialbeiträge zur Alters- und Gesundheitsvorsorge von Beamten .....	-	-
40	D.1223	Zahlungen an aus dem Unternehmen ausscheidende Arbeitnehmer .....	(51)	(0,09)
41		Entlassungsentschädigungen .....	/	(0,09)
42		Aufstockungsbeträge zum Bruttoverdienst im Rahmen der Altersteilzeit .....	/	/
43	D.1224	Sonstige freiwillige Sozialleistungen der Arbeitgeber .....	/	/
44	D.123	Sozialbeiträge der Arbeitgeber für Auszubildende .....	303	0,55
45	D.2	Kosten für die berufliche Aus- und Weiterbildung .....	142	0,26
46	D.3	Sonstige Aufwendungen 10) .....	(127)	(0,23)
47	D.4	Steuern auf die Lohnsumme oder Beschäftigtenzahl 11) .....	30	0,06
Nachrichtlich:				
48		Aufwendungen der Arbeitnehmer für betriebliche Altersversorgung .....	319	0,58
49		Lohnnebenkosten 12) .....	12 193	22,16
50		dar.: gesetzliche Lohnnebenkosten 13) .....	11 229	20,40
51		Personalnebenkosten insgesamt 14) .....	21 881	39,76
52		dar.: gesetzliche Personalnebenkosten 15) .....	12 178	22,13
53		Bruttoarbeitskosten je Vollzeiteinheit einschließlich Auszubildende .....	49 981	90,82
54		Bruttoarbeitskosten je geleistete Stunde der Beschäftigten (ohne Auszubildende) .....	33,42	
55		<b>Nettoarbeitskosten je geleistete Stunde der Beschäftigten (einschl. Auszubildende)</b> .....	<b>30,32</b>	

1) Harmonisierter Schlüssel der statistischen Ämter der Europäischen Union nach Verordnung (EG) 1737/2005.- 2) Laufend gezahltes Entgelt für die geleisteten Sachleistungen.- 3) Zahlungen, die im Allgemeinen nicht laufend mit jeder Lohn- und Gehaltszahlung geleistet werden.- 4) Unbare individuelle Leistungen und Zinsersparnisse.- 6) Zahlungen der Arbeitgeber an Versicherungsträger oder Bildung von Rückstellungen, um ihren Arbeitnehmern Anspruch auf Sozialleistungen der Arbeitgeber direkt an ihre Arbeitnehmer, d. h. ohne Zwischenschaltung eines Versicherungsträgers und ohne Rückstellungen zu bilden.- 9) Beiträge zur Ausgleichsabgabe nach Schwerbehindertengesetz (Teil 2 SGB IX).- 12) Arbeitskosten insg. abzüglich Bruttoverdienste (D.11). Entspricht den "indirekten Kosten".

Arbeitskosten je Vollzeitereinheit in Unternehmen mit ... Arbeitnehmern												Lfd. Nr.
davon mit ... bis ... Arbeitnehmern										50 und mehr		
10 - 49		50 - 249		250 - 499		500 - 999		1000 und mehr				
EUR	%	EUR	%	EUR	%	EUR	%	EUR	%	EUR	%	
52 250	100,00	56 186	100,00	61 081	100,00	67 815	100,00	77 336	100,00	60 196	100,00	1
52 163	99,83	56 150	99,94	61 071	99,98	67 798	99,98	77 321	99,98	60 168	99,95	2
/	/	/	/	/	/	/	/	14	0,02	/	/	3
52 016	99,55	55 790	99,29	60 585	99,19	67 451	99,46	76 829	99,35	59 775	99,30	4
40 646	77,79	43 847	78,04	47 388	77,58	52 995	78,15	60 082	77,69	46 909	77,93	5
39 397	75,40	42 672	75,95	46 498	76,12	51 901	76,53	59 451	76,87	45 846	76,16	6
31 859	60,97	33 755	60,08	35 789	58,59	39 351	58,03	43 176	55,83	35 547	59,05	7
(1 970)	3,77	(2 781)	(4,95)	/	(5,68)	/	(6,20)	6 486	8,39	3 420	5,68	8
/	/	/	/	/	/	/	/	1 572	2,03	(1 036)	(1,72)	9
(97)	(0,19)	(82)	(0,15)	/	/	(127)	/	92	0,12	(89)	(0,15)	10
4 984	9,54	5 414	9,64	6 045	9,90	(6 744)	9,94	7 729	9,99	5 870	9,75	11
3 759	7,20	4 094	7,29	4 478	7,33	(5 144)	7,58	5 849	7,56	4 429	7,36	12
1 196	2,29	1 275	2,27	1 389	2,27	1 540	2,27	1 686	2,18	1 358	2,26	13
/	/	/	/	/	/	/	/	195	0,25	/	/	14
(486)	(0,93)	(640)	(1,14)	/	(1,79)	/	/	1 969	2,55	920	1,53	15
(477)	(0,91)	(627)	(1,12)	/	/	/	/	1 767	2,29	876	1,46	16
1 249	2,39	(1 175)	(2,09)	/	/	/	/	631	0,82	(1 063)	(1,77)	17
11 371	21,76	11 943	21,26	13 197	21,61	(14 457)	21,32	16 747	21,66	12 866	21,37	18
9 344	17,88	9 702	17,27	10 525	17,23	(11 533)	17,01	12 758	16,50	10 308	17,12	19
8 739	16,72	9 208	16,39	9 673	15,84	10 623	15,66	11 172	14,45	9 604	15,95	20
3 490	6,68	3 812	6,78	4 165	6,82	4 669	6,88	5 105	6,60	4 074	6,77	21
/	/	/	/	/	/	/	/	52	0,07	(8)	(0,01)	22
424	0,81	479	0,85	535	0,88	592	0,87	644	0,83	514	0,85	23
3 345	6,40	3 604	6,41	3 694	6,05	4 255	6,27	4 277	5,53	3 740	6,21	24
1 145	2,19	1 103	1,96	(1 062)	(1,74)	/	(1,47)	1 044	1,35	1 083	1,80	25
/	/	24	0,04	27	0,04	30	0,04	32	0,04	26	0,04	26
/	/	/	/	/	/	/	/	70	0,09	(166)	(0,28)	27
(606)	(1,16)	/	/	/	/	/	/	1 586	2,05	(704)	(1,17)	28
/	/	/	/	/	/	/	/	1 114	1,44	/	/	29
(294)	(0,56)	/	/	/	/	/	/	288	0,37	/	/	30
/	/	/	/	/	/	/	/	15	0,02	/	/	31
(172)	(0,33)	/	/	/	/	/	/	19	0,02	/	/	32
/	/	/	/	-	-	/	/	49	0,06	/	/	33
/	/	/	/	/	/	/	/	100	0,13	/	/	34
1 705	3,26	1 944	3,46	(2 443)	(4,00)	2 638	3,89	3 832	4,95	2 288	3,80	35
1 680	3,22	1 898	3,38	(2 354)	(3,85)	2 386	3,52	3 392	4,39	2 175	3,61	36
1 519	2,91	1 723	3,07	(2 156)	(3,53)	2 173	3,20	3 166	4,09	1 989	3,30	37
161	0,31	174	0,31	198	0,32	213	0,31	227	0,29	187	0,31	38
-	-	-	-	-	-	-	-	-	-	-	-	39
/	/	/	/	/	/	/	/	420	0,54	(106)	(0,18)	40
/	/	/	/	/	/	/	/	378	0,49	(99)	(0,16)	41
-	-	/	/	/	/	/	/	42	0,05	/	/	42
/	/	/	/	/	/	/	/	19	0,02	/	/	43
322	0,62	(297)	(0,53)	/	/	(286)	/	157	0,20	270	0,45	44
(117)	(0,22)	(188)	(0,33)	/	/	/	/	198	0,26	(188)	(0,31)	45
(95)	(0,18)	/	/	/	/	/	/	262	0,34	(186)	(0,31)	46
(21)	(0,04)	48	0,09	48	0,08	48	0,07	47	0,06	48	0,08	47
(320)	(0,61)	(312)	(0,56)	/	/	/	/	395	0,51	(316)	(0,52)	48
11 604	22,21	12 339	21,96	13 693	22,42	(14 820)	21,85	17 254	22,31	13 287	22,07	49
10 761	20,60	11 451	20,38	12 303	20,14	13 343	19,68	14 769	19,10	12 097	20,10	50
20 391	39,03	22 431	39,92	25 292	41,41	28 464	41,97	34 160	44,17	24 649	40,95	51
11 636	22,27	12 429	22,12	13 464	22,04	14 597	21,52	16 297	21,07	13 185	21,90	52
47 144	90,23	51 126	90,99	56 906	93,16	62 308	91,88	74 313	96,09	55 349	91,95	53
31,83		33,87		36,44		41,23		47,55		36,34		54
<b>28,66</b>		<b>30,85</b>		<b>33,96</b>		<b>(37,91)</b>		<b>45,71</b>		<b>33,44</b>		55

stete Arbeitszeit (Bruttoverdienst abzüglich Sonderzahlungen, vermögenswirksame Leistungen, Vergütung für nicht gearbeitete Tage, n, Aktienoptionsprogramme, Belegschaftsaktien, Belegschaftseinrichtungen.- 5) Naturleistungen, Firmenwagen, Personalrabatte, Job-Tickets alleistungen zu sichern.- 7) Arbeitgeberbeiträge zur Winterbeschäftigungs-Umlage nach Winterbeschäftigungs-Verordnung.- 8) Sozialleistungen im U2-Verfahren nach Aufwendungsausgleichsgesetz.- 10) Anwerbungskosten, vom Arbeitgeber gestellte Berufskleidung.- 11) sten" der Internationalen Arbeitsorganisation (ILO).- 13) Gesetzliche Arbeitgeberbeiträge zur Sozialversicherung, Entgeltfortzahlung, ime oder Beschäftigtenzahl.- 14) Arbeitskosten insgesamt abzüglich Entgelt für die geleistete Arbeitszeit.- 15) Gesetzliche Arbeitgeberbeiträge a, Steuern auf die Lohnsumme oder Beschäftigtenzahl.-

**Arbeitskosten je Vollzeiteinheit 2020 nach Kostenarten, Wirtschaftszweigen und Unternehmensgrößenklassen**  
Früheres Bundesgebiet und Berlin  
G-S Dienstleistungsbereich

Lfd. Nr.	Schlüssel 1)	Kostenart	10 und mehr	
			EUR	%
1		<b>Bruttoarbeitskosten insgesamt</b> .....	<b>62 408</b>	<b>100,00</b>
2	D	Nettoarbeitskosten (Bruttoarbeitskosten abzüglich Lohnsubventionen) .....	62 340	99,89
3	D.5	Lohnsubventionen (dem Arbeitgeber erstattete Lohn- und Gehaltszahlungen) .....	68	0,11
4	D.1	Arbeitnehmerentgelt .....	62 063	99,45
5	D.11	Bruttoverdienste .....	47 663	76,37
6	D.111	Bruttoverdienste (ohne Auszubildende) .....	46 896	75,14
7	D.11111	Entgelt für die geleistete Arbeitszeit 2) .....	36 128	57,89
8	D.11112	Sonderzahlungen insgesamt 3) .....	3 884	6,22
9		dar.: von persönlichen Leistungen und vom Unternehmenserfolg abhängig .....	1 280	2,05
10	D.1112	Leistungen zur Vermögensbildung der Arbeitnehmer .....	72	0,12
11	D.1113	Vergütung für nicht gearbeitete Tage .....	6 243	10,00
12		Urlaubsvergütung .....	4 753	7,62
13		Vergütung gesetzlicher Feiertage .....	1 373	2,20
14		Vergütung sonstiger betrieblicher oder tariflicher arbeitsfreier Tage .....	116	0,19
15	D.1114	Sachleistungen 4) .....	569	0,91
16		dar.: unbare individuelle Leistungen 5) .....	457	0,73
17	D.112	Bruttoverdienste der Auszubildenden .....	767	1,23
18	D.12	Sozialbeiträge der Arbeitgeber .....	14 400	23,07
19	D.121	Tatsächliche Sozialbeiträge der Arbeitgeber (ohne Auszubildende) 6) .....	9 452	15,15
20	D.1211	Gesetzliche Arbeitgeberbeiträge zur Sozialversicherung .....	7 905	12,67
21		Rentenversicherungsbeiträge .....	3 740	5,99
22		dar.: Aufstockungsbeiträge zur Rentenversicherung im Rahmen der Altersteilzeit .....	20	0,03
23		Arbeitslosenversicherungsbeiträge .....	454	0,73
24		Kranken- und Pflegeversicherungsbeiträge .....	3 337	5,35
25		Beiträge zur gesetzlichen Unfallversicherung .....	353	0,56
26		Umlage für das Insolvenzgeld .....	20	0,03
27		Sonstige gesetzliche Aufwendungen 7) .....	/	/
28	D.1212	Aufwendungen für die betriebliche Altersversorgung ohne Entgeltumwandlung .....	1 548	2,48
29		Aufwendungen für betriebliche Ruhegeldzusagen .....	535	0,86
30		Zuwendungen an Pensionskassen .....	807	1,29
31		Zuwendungen an Unterstützungskassen .....	70	0,11
32		Beiträge zur Direktversicherung .....	77	0,12
33		Beiträge an Pensionsfonds .....	18	0,03
34		Beiträge an den Pensions-Sicherungs-Verein VVaG .....	41	0,07
35	D.122	Unterstellte Sozialbeiträge der Arbeitgeber (ohne Auszubildende) 8) .....	4 709	7,55
36	D.1221	Entgeltfortzahlung .....	2 111	3,38
37		Entgeltfortzahlung im Krankheitsfall .....	1 951	3,13
38		Arbeitgeberzuschüsse zum Mutterschaftsgeld 9) .....	159	0,26
39	D.1222	Unterstellte Sozialbeiträge zur Alters- und Gesundheitsvorsorge von Beamten .....	1 996	3,20
40	D.1223	Zahlungen an aus dem Unternehmen ausscheidende Arbeitnehmer .....	329	0,53
41		Entlassungsentschädigungen .....	286	0,46
42		Aufstockungsbeträge zum Bruttoverdienst im Rahmen der Altersteilzeit .....	42	0,07
43	D.1224	Sonstige freiwillige Sozialleistungen der Arbeitgeber .....	274	0,44
44	D.123	Sozialbeiträge der Arbeitgeber für Auszubildende .....	238	0,38
45	D.2	Kosten für die berufliche Aus- und Weiterbildung .....	230	0,37
46	D.3	Sonstige Aufwendungen 10) .....	81	0,13
47	D.4	Steuern auf die Lohnsumme oder Beschäftigtenzahl 11) .....	35	0,06
		<b>Nachrichtlich:</b>		
48		Aufwendungen der Arbeitnehmer für betriebliche Altersversorgung .....	415	0,67
49		Lohnnebenkosten 12) .....	14 745	23,63
50		dar.: gesetzliche Lohnnebenkosten 13) .....	12 284	19,68
51		Personalnebenkosten insgesamt 14) .....	26 279	42,11
52		dar.: gesetzliche Personalnebenkosten 15) .....	13 419	21,50
53		Bruttoarbeitskosten je Vollzeiteinheit einschließlich Auszubildende .....	59 302	95,02
54		Bruttoarbeitskosten je geleistete Stunde der Beschäftigten (ohne Auszubildende) .....	38,74	
55		<b>Nettoarbeitskosten je geleistete Stunde der Beschäftigten (einschl. Auszubildende) .....</b>	<b>36,80</b>	

1) Harmonisierter Schlüssel der statistischen Ämter der Europäischen Union nach Verordnung (EG) 1737/2005.- 2) Laufend gezahltes Entgelt für die geleisteten Sachleistungen.- 3) Zahlungen, die im Allgemeinen nicht laufend mit jeder Lohn- und Gehaltszahlung geleistet werden.- 4) Unbare individuelle Leistungen und Zinsersparnisse.- 6) Zahlungen der Arbeitgeber an Versicherungsträger oder Bildung von Rückstellungen, um ihren Arbeitnehmern Anspruch auf Sozialleistungen der Arbeitgeber direkt an ihre Arbeitnehmer, d. h. ohne Zwischenschaltung eines Versicherungsträgers und ohne Rückstellungen zu bilden.- 9) Beiträge zur Ausgleichsabgabe nach Schwerbehindertengesetz (Teil 2 SGB IX).- 12) Arbeitskosten insg. abzüglich Bruttoverdienste (D.11). Entspricht den "indirekten Kosten".

Arbeitskosten je Vollzeiteinheit in Unternehmen mit ... Arbeitnehmern												Lfd. Nr.
davon mit ... bis ... Arbeitnehmern										50 und mehr		
10 - 49		50 - 249		250 - 499		500 - 999		1000 und mehr		50 und mehr		
EUR	%	EUR	%	EUR	%	EUR	%	EUR	%	EUR	%	
50 644	100,00	54 993	100,00	59 787	100,00	62 950	100,00	71 208	100,00	64 913	100,00	1
50 576	99,86	54 939	99,90	59 746	99,93	62 913	99,94	71 122	99,88	64 845	99,90	2
(69)	(0,14)	(54)	(0,10)	/	/	/	/	86	0,12	68	0,10	3
50 441	99,60	54 698	99,46	59 468	99,47	62 570	99,40	70 783	99,40	64 538	99,42	4
40 612	80,19	43 815	79,67	47 154	78,87	49 612	78,81	52 132	73,21	49 164	75,74	5
40 010	79,00	43 194	78,54	46 557	77,87	48 901	77,68	51 181	71,88	48 362	74,50	6
31 545	62,29	33 402	60,74	35 159	58,81	36 892	58,61	39 369	55,29	37 104	57,16	7
2 790	5,51	3 613	6,57	(4 638)	7,76	4 998	7,94	4 096	5,75	4 117	6,34	8
(1 188)	(2,35)	(1 416)	(2,57)	(1 701)	(2,85)	/	(2,88)	1 066	1,50	1 300	2,00	9
(61)	(0,12)	(66)	(0,12)	80	0,13	80	0,13	76	0,11	74	0,11	10
5 014	9,90	5 460	9,93	5 969	9,98	6 325	10,05	7 161	10,06	6 504	10,02	11
3 798	7,50	4 149	7,54	4 541	7,59	4 774	7,58	5 472	7,68	4 956	7,64	12
1 171	2,31	1 245	2,26	1 328	2,22	1 389	2,21	1 524	2,14	1 416	2,18	13
(45)	(0,09)	(66)	0,12	(100)	(0,17)	/	/	165	0,23	132	0,20	14
(599)	(1,18)	652	1,19	(712)	(1,19)	(607)	(0,96)	479	0,67	563	0,87	15
558	1,10	565	1,03	575	0,96	(502)	(0,80)	331	0,47	436	0,67	16
603	1,19	621	1,13	(597)	(1,00)	(710)	(1,13)	950	1,33	802	1,24	17
9 829	19,41	10 883	19,79	12 314	20,60	12 959	20,59	18 651	26,19	15 373	23,68	18
8 079	15,95	8 837	16,07	9 795	16,38	10 278	16,33	10 083	14,16	9 745	15,01	19
7 616	15,04	8 076	14,69	8 513	14,24	8 736	13,88	7 659	10,76	7 966	12,27	20
3 558	7,03	3 788	6,89	4 053	6,78	4 144	6,58	3 650	5,13	3 779	5,82	21
/	/	/	/	(23)	(0,04)	(25)	(0,04)	29	0,04	23	0,04	22
413	0,82	454	0,82	492	0,82	509	0,81	453	0,64	463	0,71	23
3 266	6,45	3 409	6,20	3 531	5,91	3 630	5,77	3 237	4,55	3 352	5,16	24
351	0,69	400	0,73	411	0,69	427	0,68	304	0,43	353	0,54	25
24	0,05	23	0,04	26	0,04	26	0,04	14	0,02	19	0,03	26
/	/	/	/	/	/	(1)	(0,00)	0	0,00	/	/	27
(463)	(0,91)	(761)	(1,38)	(1 282)	(2,15)	(1 541)	(2,45)	2 425	3,40	1 779	2,74	28
/	/	/	/	/	/	/	/	858	1,20	621	0,96	29
(160)	(0,32)	339	0,62	(546)	(0,91)	(769)	(1,22)	1 357	1,91	944	1,45	30
/	/	/	/	/	/	/	/	80	0,11	80	0,12	31
133	0,26	104	0,19	(93)	(0,16)	/	/	34	0,05	65	0,10	32
/	/	/	/	/	/	/	/	32	0,04	20	0,03	33
/	/	/	/	/	/	/	/	65	0,09	47	0,07	34
1 599	3,16	1 893	3,44	2 368	3,96	2 508	3,98	8 223	11,55	5 372	8,27	35
1 394	2,75	1 593	2,90	1 849	3,09	2 071	3,29	2 714	3,81	2 263	3,49	36
1 235	2,44	1 429	2,60	1 673	2,80	1 891	3,00	2 563	3,60	2 104	3,24	37
159	0,31	164	0,30	176	0,29	180	0,29	150	0,21	159	0,25	38
-	-	-	-	-	-	-	-	4 551	6,39	2 421	3,73	39
/	/	(275)	(0,50)	/	/	(403)	(0,64)	364	0,51	359	0,55	40
/	/	(254)	(0,46)	/	/	/	/	300	0,42	308	0,47	41
/	/	/	/	(49)	(0,08)	(58)	(0,09)	64	0,09	51	0,08	42
/	/	(25)	(0,05)	/	/	/	/	594	0,83	329	0,51	43
150	0,30	153	0,28	(150)	(0,25)	(173)	(0,28)	345	0,49	257	0,40	44
136	0,27	171	0,31	199	0,33	(246)	(0,39)	299	0,42	250	0,38	45
(42)	(0,08)	(78)	(0,14)	(77)	(0,13)	/	/	96	0,13	89	0,14	46
25	0,05	45	0,08	44	0,07	39	0,06	30	0,04	37	0,06	47
256	0,51	317	0,58	400	0,67	/	/	515	0,72	449	0,69	48
10 032	19,81	11 178	20,33	12 633	21,13	13 338	21,19	19 077	26,79	15 748	24,26	49
9 186	18,14	9 868	17,94	10 556	17,66	11 020	17,51	15 299	21,48	12 943	19,94	50
19 099	37,71	21 591	39,26	24 628	41,19	26 058	41,39	31 840	44,71	27 808	42,84	51
10 207	20,15	10 960	19,93	11 733	19,62	12 236	19,44	16 478	23,14	14 103	21,73	52
48 075	94,93	52 352	95,20	57 308	95,85	59 974	95,27	67 475	94,76	61 695	95,04	53
31,81	34,09	37,07	39,83	43,90	40,20	44,90	40,20	43,90	40,20	40,20	40,20	54
<b>30,20</b>	<b>32,48</b>	<b>35,53</b>	<b>37,98</b>	<b>41,54</b>	<b>38,18</b>							55

stete Arbeitszeit (Bruttoverdienst abzüglich Sonderzahlungen, vermögenswirksame Leistungen, Vergütung für nicht gearbeitete Tage, n, Aktienoptionsprogramme, Belegschaftsaktien, Belegschaftseinrichtungen.- 5) Naturalleistungen, Firmenwagen, Personalrabatte, Job-Tickets alleistungen zu sichern.- 7) Arbeitgeberbeiträge zur Winterbeschäftigungs-Umlage nach Winterbeschäftigungs-Verordnung.- 8) Sozialleistungen im U2-Verfahren nach Aufwendungsausgleichsgesetz.- 10) Anwerbungskosten, vom Arbeitgeber gestellte Berufskleidung.- 11) sten" der Internationalen Arbeitsorganisation (ILO).- 13) Gesetzliche Arbeitgeberbeiträge zur Sozialversicherung, Entgeltfortzahlung, me oder Beschäftigtenzahl.- 14) Arbeitskosten insgesamt abzüglich Entgelt für die geleistete Arbeitszeit.- 15) Gesetzliche Arbeitgeberbeiträge r, Steuern auf die Lohnsumme oder Beschäftigtenzahl.-

**Arbeitskosten je Vollzeiteinheit 2020 nach Kostenarten, Wirtschaftszweigen und Unternehmensgrößenklassen**  
Früheres Bundesgebiet und Berlin  
G-N Marktbestimmte Dienstleistungen

Lfd. Nr.	Schlüssel 1)	Kostenart	10 und mehr	
			EUR	%
1		<b>Bruttoarbeitskosten insgesamt</b> .....	<b>60 358</b>	<b>100,00</b>
2	D	Nettoarbeitskosten (Bruttoarbeitskosten abzüglich Lohnsubventionen) .....	60 284	99,88
3	D.5	Lohnsubventionen (dem Arbeitgeber erstattete Lohn- und Gehaltszahlungen) .....	75	0,12
4	D.1	Arbeitnehmerentgelt .....	60 023	99,44
5	D.11	Bruttoverdienste .....	47 725	79,07
6	D.111	Bruttoverdienste (ohne Auszubildende) .....	47 171	78,15
7	D.11111	Entgelt für die geleistete Arbeitszeit 2) .....	35 481	58,78
8	D.11112	Sonderzahlungen insgesamt 3) .....	4 843	8,02
9		dar.: von persönlichen Leistungen und vom Unternehmenserfolg abhängig .....	1 962	3,25
10	D.1112	Leistungen zur Vermögensbildung der Arbeitnehmer .....	83	0,14
11	D.1113	Vergütung für nicht gearbeitete Tage .....	5 919	9,81
12		Urlaubsvergütung .....	4 498	7,45
13		Vergütung gesetzlicher Feiertage .....	1 331	2,21
14		Vergütung sonstiger betrieblicher oder tariflicher arbeitsfreier Tage .....	90	0,15
15	D.1114	Sachleistungen 4) .....	845	1,40
16		dar.: unbare individuelle Leistungen 5) .....	693	1,15
17	D.112	Bruttoverdienste der Auszubildenden .....	554	0,92
18	D.12	Sozialbeiträge der Arbeitgeber .....	12 298	20,38
19	D.121	Tatsächliche Sozialbeiträge der Arbeitgeber (ohne Auszubildende) 6) .....	9 828	16,28
20	D.1211	Gesetzliche Arbeitgeberbeiträge zur Sozialversicherung .....	8 452	14,00
21		Rentenversicherungsbeiträge .....	4 028	6,67
22		dar.: Aufstockungsbeiträge zur Rentenversicherung im Rahmen der Altersteilzeit .....	26	0,04
23		Arbeitslosenversicherungsbeiträge .....	481	0,80
24		Kranken- und Pflegeversicherungsbeiträge .....	3 510	5,81
25		Beiträge zur gesetzlichen Unfallversicherung .....	405	0,67
26		Umlage für das Insolvenzgeld .....	26	0,04
27		Sonstige gesetzliche Aufwendungen 7) .....	/	/
28	D.1212	Aufwendungen für die betriebliche Altersversorgung ohne Entgeltumwandlung .....	1 376	2,28
29		Aufwendungen für betriebliche Ruhegeldzusagen .....	884	1,46
30		Zuwendungen an Pensionskassen .....	192	0,32
31		Zuwendungen an Unterstützungskassen .....	105	0,17
32		Beiträge zur Direktversicherung .....	98	0,16
33		Beiträge an Pensionsfonds .....	30	0,05
34		Beiträge an den Pensions-Sicherungs-Verein VVaG .....	68	0,11
35	D.122	Unterstellte Sozialbeiträge der Arbeitgeber (ohne Auszubildende) 8) .....	2 333	3,86
36	D.1221	Entgeltfortzahlung .....	1 719	2,85
37		Entgeltfortzahlung im Krankheitsfall .....	1 546	2,56
38		Arbeitgeberzuschüsse zum Mutterschaftsgeld 9) .....	173	0,29
39	D.1222	Unterstellte Sozialbeiträge zur Alters- und Gesundheitsvorsorge von Beamten .....	50	0,08
40	D.1223	Zahlungen an aus dem Unternehmen ausscheidende Arbeitnehmer .....	529	0,88
41		Entlassungsentschädigungen .....	463	0,77
42		Aufstockungsbeträge zum Bruttoverdienst im Rahmen der Altersteilzeit .....	66	0,11
43	D.1224	Sonstige freiwillige Sozialleistungen der Arbeitgeber .....	35	0,06
44	D.123	Sozialbeiträge der Arbeitgeber für Auszubildende .....	138	0,23
45	D.2	Kosten für die berufliche Aus- und Weiterbildung .....	210	0,35
46	D.3	Sonstige Aufwendungen 10) .....	79	0,13
47	D.4	Steuern auf die Lohnsumme oder Beschäftigtenzahl 11) .....	46	0,08
48		Nachrichtlich: Aufwendungen der Arbeitnehmer für betriebliche Altersversorgung .....	417	0,69
49		Lohnnebenkosten 12) .....	12 633	20,93
50		dar.: gesetzliche Lohnnebenkosten 13) .....	10 405	17,24
51		Personalnebenkosten insgesamt 14) .....	24 878	41,22
52		dar.: gesetzliche Personalnebenkosten 15) .....	11 598	19,22
53		Bruttoarbeitskosten je Vollzeiteinheit einschließlich Auszubildende .....	57 810	95,78
54		Bruttoarbeitskosten je geleistete Stunde der Beschäftigten (ohne Auszubildende) .....	37,75	
55		<b>Nettoarbeitskosten je geleistete Stunde der Beschäftigten (einschl. Auszubildende) .....</b>	<b>36,16</b>	

1) Harmonisierter Schlüssel der statistischen Ämter der Europäischen Union nach Verordnung (EG) 1737/2005.- 2) Laufend gezahltes Entgelt für die geleisteten Sachleistungen.- 3) Zahlungen, die im Allgemeinen nicht laufend mit jeder Lohn- und Gehaltszahlung geleistet werden.- 4) Unbare individuelle Leistungen und Zinsersparnisse.- 6) Zahlungen der Arbeitgeber an Versicherungsträger oder Bildung von Rückstellungen, um ihren Arbeitnehmern Anspruch auf Sozialleistungen der Arbeitgeber direkt an ihre Arbeitnehmer, d. h. ohne Zwischenschaltung eines Versicherungsträgers und ohne Rückstellungen zu bilden.- 9) Beiträge zur Ausgleichsabgabe nach Schwerbehindertengesetz (Teil 2 SGB IX).- 12) Arbeitskosten insg. abzüglich Bruttoverdienste (D.11). Entspricht den "indirekten Kosten".

Arbeitskosten je Vollzeitereinheit in Unternehmen mit ... Arbeitnehmern												Lfd. Nr.
davon mit ... bis ... Arbeitnehmern										50 und mehr		
10 - 49		50 - 249		250 - 499		500 - 999		1000 und mehr				
EUR	%	EUR	%	EUR	%	EUR	%	EUR	%	EUR	%	
<b>51 657</b>	<b>100,00</b>	<b>56 304</b>	<b>100,00</b>	<b>61 938</b>	<b>100,00</b>	<b>63 546</b>	<b>100,00</b>	<b>69 073</b>	<b>100,00</b>	<b>62 956</b>	<b>100,00</b>	1
51 597 (61)	99,88 (0,12)	56 276 /	99,95 /	61 924 /	99,98 /	63 535 /	99,98 /	68 904 168	99,76 0,24	62 877 79	99,87 0,13	2 3
51 448	99,59	55 990	99,44	61 575	99,41	63 131	99,35	68 658	99,40	62 583	99,41	4
41 652	80,63	45 192	80,26	49 221	79,47	50 419	79,34	53 257	77,10	49 538	78,69	5
41 106	79,57	44 622	79,25	48 700	78,63	49 862	78,47	52 697	76,29	48 981	77,80	6
32 208	62,35	34 134	60,62	36 077	58,25	36 828	57,96	38 556	55,82	36 458	57,91	7
3 047	5,90	4 027	7,15	(5 490)	8,86	(5 825)	9,17	6 404	9,27	5 379	8,54	8
(1 408)	(2,73)	(1 744)	(3,10)	(2 285)	(3,69)	/	/	2 298	3,33	2 127	3,38	9
(66)	(0,13)	(77)	(0,14)	98	0,16	104	0,16	91	0,13	89	0,14	10
5 064	9,80	5 542	9,84	6 110	9,87	6 261	9,85	6 734	9,75	6 174	9,81	11
3 835	7,42	4 206	7,47	4 641	7,49	4 726	7,44	5 142	7,44	4 696	7,46	12
1 191	2,31	1 271	2,26	1 366	2,21	1 386	2,18	1 461	2,12	1 373	2,18	13
(38)	(0,07)	(64)	(0,11)	/	/	/	/	131	0,19	106	0,17	14
(722)	(1,40)	(842)	1,50	(924)	(1,49)	(843)	1,33	912	1,32	882	1,40	15
672	1,30	728	1,29	(742)	1,20	(706)	(1,11)	655	0,95	699	1,11	16
545	1,06	569	1,01	521	(0,84)	(557)	(0,88)	560	0,81	557	0,88	17
9 796	18,96	10 798	19,18	12 354	19,95	12 712	20,00	15 401	22,30	13 045	20,72	18
8 048	15,58	8 776	15,59	9 814	15,84	10 122	15,93	12 041	17,43	10 359	16,45	19
7 672	14,85	8 157	14,49	8 636	13,94	8 763	13,79	9 150	13,25	8 685	13,80	20
3 589	6,95	3 845	6,83	4 160	6,72	4 217	6,64	4 421	6,40	4 159	6,61	21
/	/	/	/	(28)	(0,05)	(31)	(0,05)	55	0,08	33	0,05	22
417	0,81	459	0,82	503	0,81	508	0,80	533	0,77	500	0,79	23
3 268	6,33	3 413	6,06	3 532	5,70	3 610	5,68	3 742	5,42	3 582	5,69	24
367	0,71	412	0,73	411	0,66	401	0,63	428	0,62	417	0,66	25
25	0,05	24	0,04	28	0,05	25	0,04	27	0,04	26	0,04	26
/	/	/	/	/	/	(1)	(0,00)	0	0,00	/	/	27
(377)	(0,73)	(619)	(1,10)	/	(1,90)	(1 359)	(2,14)	2 891	4,18	1 674	2,66	28
/	/	/	/	/	/	/	/	2 122	3,07	1 108	1,76	29
/	/	(116)	(0,21)	/	/	/	/	300	0,43	232	0,37	30
/	/	/	/	/	/	/	/	170	0,25	127	0,20	31
142	0,27	(106)	(0,19)	(92)	(0,15)	/	/	60	0,09	84	0,13	32
/	/	/	/	/	/	/	/	80	0,12	37	0,06	33
/	/	/	/	/	/	/	/	160	0,23	84	0,13	34
1 613	3,12	1 881	3,34	2 408	3,89	2 453	3,86	3 219	4,66	2 547	4,05	35
1 365	2,64	1 517	2,69	1 739	2,81	1 862	2,93	2 120	3,07	1 825	2,90	36
1 203	2,33	1 352	2,40	1 560	2,52	1 684	2,65	1 935	2,80	1 648	2,62	37
162	0,31	166	0,29	179	0,29	178	0,28	185	0,27	176	0,28	38
-	-	-	-	-	-	-	-	166	0,24	65	0,10	39
/	/	(340)	(0,60)	/	/	/	(0,88)	873	1,26	619	0,98	40
/	/	(316)	(0,56)	/	/	/	/	725	1,05	534	0,85	41
/	/	/	/	/	/	/	/	149	0,22	84	0,13	42
/	/	/	/	/	/	/	/	59	0,09	39	0,06	43
135	0,26	141	0,25	(132)	(0,21)	(137)	(0,22)	141	0,20	139	0,22	44
137	0,27	178	0,32	(222)	(0,36)	(253)	0,40	277	0,40	232	0,37	45
(43)	(0,08)	(84)	(0,15)	(90)	(0,15)	/	/	87	0,13	89	0,14	46
30	0,06	53	0,09	51	0,08	49	0,08	51	0,07	51	0,08	47
275	0,53	333	0,59	428	0,69	/	(0,80)	569	0,82	459	0,73	48
10 006	19,37	11 112	19,74	12 717	20,53	13 126	20,66	15 816	22,90	13 418	21,31	49
9 201	17,81	9 867	17,53	10 557	17,04	10 810	17,01	11 628	16,83	10 765	17,10	50
19 449	37,65	22 170	39,38	25 861	41,75	26 717	42,04	30 517	44,18	26 498	42,09	51
10 257	19,86	10 998	19,53	11 792	19,04	12 059	18,98	12 948	18,75	11 999	19,06	52
49 219	95,28	53 625	95,24	59 555	96,15	60 938	95,90	66 633	96,47	60 392	95,93	53
32,32	/	35,04	/	38,38	/	40,31	/	43,36	/	39,37	/	54
<b>30,81</b>	/	<b>33,42</b>	/	<b>36,92</b>	/	<b>38,74</b>	/	<b>41,73</b>	/	<b>37,76</b>	/	55

stete Arbeitszeit (Bruttoverdienst abzüglich Sonderzahlungen, vermögenswirksame Leistungen, Vergütung für nicht gearbeitete Tage, n, Aktienoptionsprogramme, Belegschaftsaktien, Belegschaftseinrichtungen.- 5) Naturalleistungen, Firmenwagen, Personalrabatte, Job-Tickets alleistungen zu sichern.- 7) Arbeitgeberbeiträge zur Winterbeschäftigungs-Umlage nach Winterbeschäftigungs-Verordnung.- 8) Sozialleistungen im U2-Verfahren nach Aufwendungsausgleichsgesetz.- 10) Anwerbungskosten, vom Arbeitgeber gestellte Berufskleidung.- 11) sten" der Internationalen Arbeitsorganisation (ILO).- 13) Gesetzliche Arbeitgeberbeiträge zur Sozialversicherung, Entgeltfortzahlung, ime oder Beschäftigtenzahl.- 14) Arbeitskosten insgesamt abzüglich Entgelt für die geleistete Arbeitszeit.- 15) Gesetzliche Arbeitgeberbeiträge r, Steuern auf die Lohnsumme oder Beschäftigtenzahl.-

# Arbeitskosten je Vollzeiteinheit 2020 nach Kostenarten, Wirtschaftszweigen und Unternehmensgrößenklassen

Früheres Bundesgebiet und Berlin

G-I Handel, Verkehr, Gastgewerbe

Lfd. Nr.	Schlüssel 1)	Kostenart	10 und mehr	
			EUR	%
1		<b>Bruttoarbeitskosten insgesamt</b> .....	<b>50 507</b>	<b>100,00</b>
2	D	Nettoarbeitskosten (Bruttoarbeitskosten abzüglich Lohnsubventionen) .....	50 385	99,76
3	D.5	Lohnsubventionen (dem Arbeitgeber erstattete Lohn- und Gehaltszahlungen) .....	122	0,24
4	D.1	Arbeitnehmerentgelt .....	50 256	99,50
5	D.11	Bruttoverdienste .....	39 664	78,53
6	D.111	Bruttoverdienste (ohne Auszubildende) .....	39 000	77,22
7	D.11111	Entgelt für die geleistete Arbeitszeit 2) .....	29 898	59,20
8	D.11112	Sonderzahlungen insgesamt 3) .....	3 325	6,58
9		dar.: von persönlichen Leistungen und vom Unternehmenserfolg abhängig .....	(1 106)	2,19
10	D.1112	Leistungen zur Vermögensbildung der Arbeitnehmer .....	69	0,14
11	D.1113	Vergütung für nicht gearbeitete Tage .....	4 959	9,82
12		Urlaubsvergütung .....	3 776	7,48
13		Vergütung gesetzlicher Feiertage .....	1 111	2,20
14		Vergütung sonstiger betrieblicher oder tariflicher arbeitsfreier Tage .....	(72)	(0,14)
15	D.1114	Sachleistungen 4) .....	748	1,48
16		dar.: unbare individuelle Leistungen 5) .....	642	1,27
17	D.112	Bruttoverdienste der Auszubildenden .....	664	1,32
18	D.12	Sozialbeiträge der Arbeitgeber .....	10 593	20,97
19	D.121	Tatsächliche Sozialbeiträge der Arbeitgeber (ohne Auszubildende) 6) .....	8 259	16,35
20	D.1211	Gesetzliche Arbeitgeberbeiträge zur Sozialversicherung .....	7 544	14,94
21		Rentenversicherungsbeiträge .....	3 503	6,94
22		dar.: Aufstockungsbeiträge zur Rentenversicherung im Rahmen der Altersteilzeit .....	(14)	(0,03)
23		Arbeitslosenversicherungsbeiträge .....	411	0,81
24		Kranken- und Pflegeversicherungsbeiträge .....	3 179	6,29
25		Beiträge zur gesetzlichen Unfallversicherung .....	427	0,85
26		Umlage für das Insolvenzgeld .....	23	0,05
27		Sonstige gesetzliche Aufwendungen 7) .....	/	/
28	D.1212	Aufwendungen für die betriebliche Altersversorgung ohne Entgeltumwandlung .....	715	1,42
29		Aufwendungen für betriebliche Ruhegeldzusagen .....	431	0,85
30		Zuwendungen an Pensionskassen .....	108	0,21
31		Zuwendungen an Unterstützungskassen .....	/	/
32		Beiträge zur Direktversicherung .....	80	0,16
33		Beiträge an Pensionsfonds .....	(20)	(0,04)
34		Beiträge an den Pensions-Sicherungs-Verein VVaG .....	40	0,08
35	D.122	Unterstellte Sozialbeiträge der Arbeitgeber (ohne Auszubildende) 8) .....	2 164	4,28
36	D.1221	Entgeltfortzahlung .....	1 644	3,26
37		Entgeltfortzahlung im Krankheitsfall .....	1 493	2,96
38		Arbeitgeberzuschüsse zum Mutterschaftsgeld 9) .....	151	0,30
39	D.1222	Unterstellte Sozialbeiträge zur Alters- und Gesundheitsvorsorge von Beamten .....	98	0,19
40	D.1223	Zahlungen an aus dem Unternehmen ausscheidende Arbeitnehmer .....	(382)	(0,76)
41		Entlassungsentschädigungen .....	(351)	(0,69)
42		Aufstockungsbeträge zum Bruttoverdienst im Rahmen der Altersteilzeit .....	32	0,06
43	D.1224	Sonstige freiwillige Sozialleistungen der Arbeitgeber .....	(39)	(0,08)
44	D.123	Sozialbeiträge der Arbeitgeber für Auszubildende .....	170	0,34
45	D.2	Kosten für die berufliche Aus- und Weiterbildung .....	134	0,27
46	D.3	Sonstige Aufwendungen 10) .....	76	0,15
47	D.4	Steuern auf die Lohnsumme oder Beschäftigtenzahl 11) .....	40	0,08
		<b>Nachrichtlich:</b>		
48		Aufwendungen der Arbeitnehmer für betriebliche Altersversorgung .....	295	0,58
49		Lohnnebenkosten 12) .....	10 843	21,47
50		dar.: gesetzliche Lohnnebenkosten 13) .....	9 497	18,80
51		Personalnebenkosten insgesamt 14) .....	20 609	40,80
52		dar.: gesetzliche Personalnebenkosten 15) .....	10 437	20,67
53		Bruttoarbeitskosten je Vollzeiteinheit einschließlich Auszubildende .....	47 792	94,62
54		Bruttoarbeitskosten je geleistete Stunde der Beschäftigten (ohne Auszubildende) .....	32,05	
55		<b>Nettoarbeitskosten je geleistete Stunde der Beschäftigten (einschl. Auszubildende) .....</b>	<b>30,31</b>	

1) Harmonisierter Schlüssel der statistischen Ämter der Europäischen Union nach Verordnung (EG) 1737/2005.- 2) Laufend gezahltes Entgelt für die geleisteten Sachleistungen.- 3) Zahlungen, die im Allgemeinen nicht laufend mit jeder Lohn- und Gehaltszahlung geleistet werden.- 4) Unbare individuelle Leistungen und Zinsersparnisse.- 6) Zahlungen der Arbeitgeber an Versicherungsträger oder Bildung von Rückstellungen, um ihren Arbeitnehmern Anspruch auf Sozialleistungen der Arbeitgeber direkt an ihre Arbeitnehmer, d. h. ohne Zwischenschaltung eines Versicherungsträgers und ohne Rückstellungen zu bilden.- 9) Beiträge zur Ausgleichsabgabe nach Schwerbehindertengesetz (Teil 2 SGB IX).- 12) Arbeitskosten insg. abzüglich Bruttoverdienste (D.11). Entspricht den "indirekten Kosten".



Arbeitskosten je Vollzeiteinheit in Unternehmen mit ... Arbeitnehmern												Lfd. Nr.
davon mit ... bis ... Arbeitnehmern										50 und mehr		
10 - 49		50 - 249		250 - 499		500 - 999		1000 und mehr				
EUR	%	EUR	%	EUR	%	EUR	%	EUR	%	EUR	%	
43 864	100,00	47 876	100,00	52 624	100,00	54 032	100,00	56 900	100,00	52 799	100,00	1
43 802	99,86	47 845	99,94	52 612	99,98	54 016	99,97	56 586	99,45	52 656	99,73	2
/	/	/	/	/	/	/	/	314	0,55	143	0,27	3
43 721	99,67	47 636	99,50	52 355	99,49	53 676	99,34	56 581	99,44	52 511	99,46	4
35 002	79,80	38 134	79,65	41 295	78,47	42 606	78,85	43 712	76,82	41 272	78,17	5
34 431	78,49	37 429	78,18	40 617	77,18	41 955	77,65	43 007	75,58	40 576	76,85	6
27 362	62,38	29 092	60,76	30 804	58,54	31 527	58,35	32 065	56,35	30 773	58,28	7
(2 131)	(4,86)	(2 808)	5,86	(3 597)	(6,84)	(4 115)	(7,62)	4 510	7,93	3 737	7,08	8
/	/	/	/	/	/	/	/	1 135	2,00	(1 188)	2,25	9
(66)	(0,15)	73	0,15	(82)	(0,16)	(75)	(0,14)	64	0,11	70	0,13	10
4 216	9,61	4 681	9,78	5 219	9,92	5 421	10,03	5 635	9,90	5 215	9,88	11
3 188	7,27	3 565	7,45	3 969	7,54	4 070	7,53	4 327	7,60	3 979	7,54	12
1 004	2,29	1 077	2,25	1 166	2,22	1 174	2,17	1 198	2,10	1 148	2,17	13
/	/	(39)	(0,08)	/	/	/	/	110	0,19	(88)	(0,17)	14
/	(1,50)	(776)	(1,62)	/	/	(817)	(1,51)	732	1,29	780	1,48	15
(592)	1,35	681	1,42	(785)	(1,49)	(702)	(1,30)	589	1,04	659	1,25	16
571	(1,30)	706	1,47	(677)	(1,29)	(650)	(1,20)	706	1,24	697	1,32	17
8 719	19,88	9 502	19,85	11 060	21,02	11 070	20,49	12 869	22,62	11 239	21,29	18
7 118	16,23	7 642	15,96	8 622	16,38	8 466	15,67	9 600	16,87	8 652	16,39	19
6 891	15,71	7 303	15,25	7 767	14,76	7 844	14,52	8 163	14,35	7 769	14,71	20
3 156	7,19	3 372	7,04	3 658	6,95	3 661	6,78	3 825	6,72	3 623	6,86	21
/	/	/	/	/	/	/	/	33	0,06	(18)	(0,03)	22
357	0,81	396	0,83	441	0,84	442	0,82	454	0,80	430	0,81	23
2 956	6,74	3 084	6,44	3 200	6,08	3 279	6,07	3 420	6,01	3 256	6,17	24
400	0,91	429	0,90	441	0,84	438	0,81	441	0,77	436	0,83	25
(23)	(0,05)	22	0,05	(28)	(0,05)	22	0,04	23	0,04	23	0,04	26
/	/	/	/	-	-	2	(0,00)	0	0,00	/	/	27
/	/	/	/	/	/	/	/	1 437	2,52	883	1,67	28
/	/	/	/	/	/	/	/	1 015	1,78	561	1,06	29
/	/	/	/	/	/	/	/	202	0,36	134	0,25	30
/	/	/	/	/	/	/	/	39	0,07	/	/	31
(124)	(0,28)	(90)	(0,19)	/	(0,15)	/	/	35	0,06	65	0,12	32
/	/	/	/	/	/	/	/	53	0,09	(26)	(0,05)	33
/	/	/	/	/	/	/	/	92	0,16	51	0,10	34
1 456	3,32	1 683	3,51	(2 262)	(4,30)	(2 437)	4,51	3 086	5,42	2 408	4,56	35
1 255	2,86	1 419	2,96	1 632	3,10	1 868	3,46	2 120	3,73	1 779	3,37	36
1 109	2,53	1 273	2,66	1 476	2,81	(1 712)	3,17	1 962	3,45	1 626	3,08	37
(145)	(0,33)	145	0,30	156	0,30	156	0,29	158	0,28	153	0,29	38
-	-	-	-	-	-	-	-	321	0,56	132	0,25	39
/	/	/	/	/	/	/	/	574	1,01	(453)	(0,86)	40
/	/	/	/	/	/	/	/	492	0,86	(410)	(0,78)	41
/	/	/	/	/	/	/	/	83	0,15	43	0,08	42
/	/	/	/	/	/	/	/	70	0,12	44	0,08	43
144	(0,33)	178	0,37	(177)	(0,34)	(167)	(0,31)	183	0,32	179	0,34	44
(82)	(0,19)	117	0,25	(144)	(0,27)	/	/	179	0,31	152	0,29	45
/	/	/	/	/	/	/	/	91	0,16	90	0,17	46
24	0,05	44	0,09	45	0,09	44	0,08	49	0,09	46	0,09	47
(224)	(0,51)	265	0,55	/	(0,60)	/	/	338	0,59	320	0,61	48
8 862	20,20	9 742	20,35	11 329	21,53	11 426	21,15	13 188	23,18	11 527	21,83	49
8 314	18,95	8 944	18,68	9 621	18,28	9 923	18,36	10 836	19,04	9 905	18,76	50
16 502	37,62	18 784	39,24	21 820	41,46	22 505	41,65	24 835	43,65	22 026	41,72	51
9 173	20,91	9 843	20,56	10 611	20,16	10 931	20,23	11 851	20,83	10 874	20,59	52
41 612	94,87	44 867	93,72	49 806	94,65	51 008	94,40	54 217	95,28	49 916	94,54	53
27,98		30,08		33,30		35,71		35,94		33,44		54
26,57		28,27		31,53		33,86		34,07		31,59		55

stete Arbeitszeit (Bruttoverdienst abzüglich Sonderzahlungen, vermögenswirksame Leistungen, Vergütung für nicht gearbeitete Tage, n, Aktienoptionsprogramme, Belegschaftsaktien, Belegschaftseinrichtungen.- 5) Naturleistungen, Firmenwagen, Personalrabatte, Job-Tickets alleistungen zu sichern.- 7) Arbeitgeberbeiträge zur Winterbeschäftigungs-Umlage nach Winterbeschäftigungs-Verordnung.- 8) Sozialleistungen im U2-Verfahren nach Aufwendungsausgleichsgesetz.- 10) Anwerbungskosten, vom Arbeitgeber gestellte Berufskleidung.- 11) sten" der Internationalen Arbeitsorganisation (ILO).- 13) Gesetzliche Arbeitgeberbeiträge zur Sozialversicherung, Entgeltfortzahlung, ume oder Beschäftigtenzahl.- 14) Arbeitskosten insgesamt abzüglich Entgelt für die geleistete Arbeitszeit.- 15) Gesetzliche Arbeitgeberbeiträge a, Steuern auf die Lohnsumme oder Beschäftigtenzahl.-

**Arbeitskosten je Vollzeiteinheit 2020 nach Kostenarten, Wirtschaftszweigen und Unternehmensgrößenklassen**

Früheres Bundesgebiet und Berlin

G Handel; Instandhaltung und Reparatur von Kraftfahrzeugen

Lfd. Nr.	Schlüssel 1)	Kostenart	10 und mehr	
			EUR	%
1		<b>Bruttoarbeitskosten insgesamt</b> .....	<b>54 276</b>	<b>100,00</b>
2	D	Nettoarbeitskosten (Bruttoarbeitskosten abzüglich Lohnsubventionen) .....	54 241	99,94
3	D.5	Lohnsubventionen (dem Arbeitgeber erstattete Lohn- und Gehaltszahlungen) .....	/	/
4	D.1	Arbeitnehmerentgelt .....	54 004	99,50
5	D.11	Bruttoverdienste .....	43 105	79,42
6	D.111	Bruttoverdienste (ohne Auszubildende) .....	42 291	77,92
7	D.11111	Entgelt für die geleistete Arbeitszeit 2) .....	31 878	58,73
8	D.11112	Sonderzahlungen insgesamt 3) .....	4 068	7,50
9		dar.: von persönlichen Leistungen und vom Unternehmenserfolg abhängig .....	(1 483)	(2,73)
10	D.1112	Leistungen zur Vermögensbildung der Arbeitnehmer .....	85	0,16
11	D.1113	Vergütung für nicht gearbeitete Tage .....	5 297	9,76
12		Urlaubsvergütung .....	4 051	7,46
13		Vergütung gesetzlicher Feiertage .....	1 183	2,18
14		Vergütung sonstiger betrieblicher oder tariflicher arbeitsfreier Tage .....	(62)	(0,11)
15	D.1114	Sachleistungen 4) .....	963	1,78
16		dar.: unbare individuelle Leistungen 5) .....	819	1,51
17	D.112	Bruttoverdienste der Auszubildenden .....	814	1,50
18	D.12	Sozialbeiträge der Arbeitgeber .....	10 899	20,08
19	D.121	Tatsächliche Sozialbeiträge der Arbeitgeber (ohne Auszubildende) 6) .....	8 583	15,81
20	D.1211	Gesetzliche Arbeitgeberbeiträge zur Sozialversicherung .....	7 929	14,61
21		Rentenversicherungsbeiträge .....	3 735	6,88
22		dar.: Aufstockungsbeiträge zur Rentenversicherung im Rahmen der Altersteilzeit .....	/	/
23		Arbeitslosenversicherungsbeiträge .....	445	0,82
24		Kranken- und Pflegeversicherungsbeiträge .....	3 353	6,18
25		Beiträge zur gesetzlichen Unfallversicherung .....	371	0,68
26		Umlage für das Insolvenzgeld .....	25	0,05
27		Sonstige gesetzliche Aufwendungen 7) .....	/	/
28	D.1212	Aufwendungen für die betriebliche Altersversorgung ohne Entgeltumwandlung .....	(654)	1,21
29		Aufwendungen für betriebliche Ruhegeldzusagen .....	(409)	(0,75)
30		Zuwendungen an Pensionskassen .....	(60)	(0,11)
31		Zuwendungen an Unterstützungskassen .....	/	/
32		Beiträge zur Direktversicherung .....	(102)	(0,19)
33		Beiträge an Pensionsfonds .....	/	/
34		Beiträge an den Pensions-Sicherungs-Verein VVaG .....	(33)	(0,06)
35	D.122	Unterstellte Sozialbeiträge der Arbeitgeber (ohne Auszubildende) 8) .....	2 106	3,88
36	D.1221	Entgeltfortzahlung .....	1 614	2,97
37		Entgeltfortzahlung im Krankheitsfall .....	1 449	2,67
38		Arbeitgeberzuschüsse zum Mutterschaftsgeld 9) .....	164	0,30
39	D.1222	Unterstellte Sozialbeiträge zur Alters- und Gesundheitsvorsorge von Beamten .....	-	-
40	D.1223	Zahlungen an aus dem Unternehmen ausscheidende Arbeitnehmer .....	(466)	(0,86)
41		Entlassungsentschädigungen .....	(439)	(0,81)
42		Aufstockungsbeträge zum Bruttoverdienst im Rahmen der Altersteilzeit .....	(27)	(0,05)
43	D.1224	Sonstige freiwillige Sozialleistungen der Arbeitgeber .....	/	/
44	D.123	Sozialbeiträge der Arbeitgeber für Auszubildende .....	210	0,39
45	D.2	Kosten für die berufliche Aus- und Weiterbildung .....	148	0,27
46	D.3	Sonstige Aufwendungen 10) .....	(85)	(0,16)
47	D.4	Steuern auf die Lohnsumme oder Beschäftigtenzahl 11) .....	40	0,07
		<b>Nachrichtlich:</b>		
48		Aufwendungen der Arbeitnehmer für betriebliche Altersversorgung .....	343	0,63
49		Lohnnebenkosten 12) .....	11 171	20,58
50		dar.: gesetzliche Lohnnebenkosten 13) .....	9 792	18,04
51		Personalnebenkosten insgesamt 14) .....	22 398	41,27
52		dar.: gesetzliche Personalnebenkosten 15) .....	10 766	19,84
53		Bruttoarbeitskosten je Vollzeiteinheit einschließlich Auszubildende .....	50 822	93,64
54		Bruttoarbeitskosten je geleistete Stunde der Beschäftigten (ohne Auszubildende) .....	33,93	
55		<b>Nettoarbeitskosten je geleistete Stunde der Beschäftigten (einschl. Auszubildende) .....</b>	<b>31,80</b>	

1) Harmonisierter Schlüssel der statistischen Ämter der Europäischen Union nach Verordnung (EG) 1737/2005.- 2) Laufend gezahltes Entgelt für die geleisteten Sachleistungen.- 3) Zahlungen, die im Allgemeinen nicht laufend mit jeder Lohn- und Gehaltszahlung geleistet werden.- 4) Unbare individuelle Leistungen und Zinsersparnisse.- 6) Zahlungen der Arbeitgeber an Versicherungsträger oder Bildung von Rückstellungen, um ihren Arbeitnehmern Anspruch auf Sozialleistungen der Arbeitgeber direkt an ihre Arbeitnehmer, d. h. ohne Zwischenschaltung eines Versicherungsträgers und ohne Rückstellungen zu bilden.- 9) Beiträge zur Ausgleichsabgabe nach Schwerbehindertengesetz (Teil 2 SGB IX).- 12) Arbeitskosten insg. abzüglich Bruttoverdienste (D.11). Entspricht den "indirekten Kosten".

Arbeitskosten je Vollzeiteinheit in Unternehmen mit ... Arbeitnehmern												Lfd. Nr.	
davon mit ... bis ... Arbeitnehmern										50 und mehr			
10 - 49		50 - 249		250 - 499		500 - 999		1000 und mehr					
EUR	%	EUR	%	EUR	%	EUR	%	EUR	%	EUR	%		
<b>49 340</b>	<b>100,00</b>	<b>53 586</b>	<b>100,00</b>	<b>59 096</b>	<b>100,00</b>	<b>58 799</b>	<b>100,00</b>	<b>56 544</b>	<b>100,00</b>	<b>56 014</b>	<b>100,00</b>	1	
49 279	99,88	53 556	99,94	59 086	99,98	58 786	99,98	56 514	99,95	55 988	99,95	2	
/	/	/	/	/	/	/	/	(31)	(0,05)	(26)	(0,05)	3	
49 168	99,65	53 315	99,49	58 793	99,49	58 416	99,35	56 220	99,43	55 707	99,45	4	
39 554	80,17	42 933	80,12	46 606	78,87	46 947	79,84	44 252	78,26	44 356	79,19	5	
38 850	78,74	42 094	78,55	45 772	77,45	46 171	78,52	43 360	76,68	43 503	77,66	6	
30 171	61,15	31 983	59,69	33 798	57,19	34 141	58,06	32 054	56,69	32 479	57,98	7	
(2 957)	(5,99)	(3 683)	(6,87)	/	/	(8,06)	/	(8,67)	4 928	8,72	4 460	7,96	8
/	/	/	/	/	/	/	/	/	1 183	2,09	(1 545)	(2,76)	9
/	/	(89)	(0,17)	(105)	(0,18)	/	/	/	72	0,13	85	0,15	10
4 757	9,64	5 279	9,85	5 842	9,89	5 776	9,82	5 487	9,70	5 487	9,80	11	
3 618	7,33	4 046	7,55	4 453	7,54	4 428	7,53	4 209	7,44	4 204	7,50	12	
1 110	2,25	1 189	2,22	1 289	2,18	1 262	2,15	1 186	2,10	1 209	2,16	13	
/	/	/	/	/	/	/	/	/	92	0,16	(74)	(0,13)	14
/	/	(1 060)	(1,98)	/	/	(1 066)	(1,81)	819	1,45	993	1,77	15	
(776)	(1,57)	918	1,71	(1 077)	(1,82)	(918)	(1,56)	647	1,14	834	1,49	16	
(704)	(1,43)	839	1,57	(835)	/	(776)	/	892	1,58	852	1,52	17	
9 614	19,49	10 382	19,37	(12 187)	20,62	11 468	19,50	11 968	21,17	11 351	20,26	18	
7 734	15,67	8 277	15,45	9 399	15,90	8 840	15,03	9 303	16,45	8 883	15,86	19	
7 465	15,13	7 888	14,72	8 321	14,08	8 225	13,99	8 176	14,46	8 093	14,45	20	
3 488	7,07	3 708	6,92	3 973	6,72	3 878	6,60	3 865	6,84	3 822	6,82	21	
/	/	/	/	/	/	/	/	24	0,04	/	/	22	
404	0,82	442	0,82	482	0,82	475	0,81	464	0,82	459	0,82	23	
3 228	6,54	3 336	6,22	3 405	5,76	3 447	5,86	3 440	6,08	3 397	6,06	24	
320	0,65	378	0,70	428	0,72	(400)	(0,68)	383	0,68	389	0,69	25	
(25)	(0,05)	(25)	(0,05)	/	/	23	0,04	24	0,04	25	0,04	26	
/	/	/	/	-	-	(3)	(0,00)	0	0,00	/	/	27	
/	/	/	/	/	/	/	/	1 126	1,99	(790)	(1,41)	28	
/	/	/	/	/	/	/	/	874	1,55	(535)	(0,95)	29	
/	/	/	/	/	/	/	/	102	0,18	(70)	(0,13)	30	
/	/	/	/	/	/	/	/	26	0,05	/	/	31	
(159)	(0,32)	(117)	(0,22)	/	/	/	/	41	0,07	(83)	(0,15)	32	
/	/	/	/	/	/	/	/	16	0,03	/	/	33	
/	/	/	/	/	/	/	/	68	0,12	(42)	(0,07)	34	
(1 700)	(3,45)	1 894	3,53	(2 568)	(4,35)	/	(4,13)	2 432	4,30	2 249	4,01	35	
1 420	2,88	1 545	2,88	1 675	2,83	(1 777)	(3,02)	1 789	3,16	1 682	3,00	36	
1 252	2,54	1 385	2,58	1 503	(2,54)	(1 611)	(2,74)	1 627	2,88	1 519	2,71	37	
/	/	160	0,30	171	0,29	166	0,28	162	0,29	163	0,29	38	
-	-	-	-	-	-	-	-	-	-	-	-	39	
/	/	/	/	/	/	/	/	618	1,09	(542)	(0,97)	40	
/	/	/	/	/	/	/	/	553	0,98	(506)	(0,90)	41	
/	/	/	/	/	/	/	/	66	0,12	(36)	(0,07)	42	
/	/	/	/	/	/	/	/	24	0,04	/	/	43	
(180)	(0,37)	212	(0,39)	(220)	/	(199)	(0,34)	233	0,41	220	0,39	44	
(101)	(0,20)	(133)	(0,25)	/	/	/	/	182	0,32	164	0,29	45	
/	/	/	/	/	/	/	/	94	0,17	(98)	(0,17)	46	
24	0,05	43	0,08	45	(0,08)	43	0,07	49	0,09	46	0,08	47	
(304)	(0,62)	(345)	(0,64)	/	(0,69)	/	/	287	0,51	(357)	(0,64)	48	
9 786	19,83	10 653	19,88	(12 489)	21,13	11 852	20,16	12 292	21,74	11 659	20,81	49	
9 090	18,42	9 688	18,08	10 259	17,36	10 244	17,42	10 248	18,12	10 040	17,92	50	
19 169	38,85	21 603	40,31	(25 298)	42,81	(24 658)	41,94	24 490	43,31	23 535	42,02	51	
10 020	20,31	10 665	19,90	11 329	19,17	11 308	19,23	11 201	19,81	11 029	19,69	52	
46 348	93,94	49 785	92,91	55 295	93,57	54 848	93,28	53 264	94,20	52 391	93,53	53	
30,77		33,01		37,10		(38,24)		35,51		35,05		54	
<b>28,91</b>		<b>30,72</b>		<b>34,70</b>		<b>(35,93)</b>		<b>33,43</b>		<b>32,82</b>		55	

stete Arbeitszeit (Bruttoverdienst abzüglich Sonderzahlungen, vermögenswirksame Leistungen, Vergütung für nicht gearbeitete Tage, n, Aktienoptionsprogramme, Belegschaftsaktien, Belegschaftseinrichtungen.- 5) Naturalleistungen, Firmenwagen, Personalrabatte, Job-Tickets alleistungen zu sichern.- 7) Arbeitgeberbeiträge zur Winterbeschäftigungs-Umlage nach Winterbeschäftigungs-Verordnung.- 8) Sozialleistungen im U2-Verfahren nach Aufwendungsausgleichsgesetz.- 10) Anwerbungskosten, vom Arbeitgeber gestellte Berufskleidung.- 11) sten" der Internationalen Arbeitsorganisation (ILO).- 13) Gesetzliche Arbeitgeberbeiträge zur Sozialversicherung, Entgeltfortzahlung, ime oder Beschäftigtenzahl.- 14) Arbeitskosten insgesamt abzüglich Entgelt für die geleistete Arbeitszeit.- 15) Gesetzliche Arbeitgeberbeiträge r, Steuern auf die Lohnsumme oder Beschäftigtenzahl.-

**Arbeitskosten je Vollzeiteinheit 2020 nach Kostenarten, Wirtschaftszweigen und Unternehmensgrößenklassen**

Früheres Bundesgebiet und Berlin

45 Handel mit Kraftfahrzeugen; Instandhaltung und Reparatur von Kraftfahrzeugen

Lfd. Nr.	Schlüssel 1)	Kostenart	10 und mehr	
			EUR	%
1		<b>Bruttoarbeitskosten insgesamt</b> .....	<b>57 848</b>	<b>100,00</b>
2	D	Nettoarbeitskosten (Bruttoarbeitskosten abzüglich Lohnsubventionen) .....	57 807	99,93
3	D.5	Lohnsubventionen (dem Arbeitgeber erstattete Lohn- und Gehaltszahlungen) .....	/	/
4	D.1	Arbeitnehmerentgelt .....	57 417	99,25
5	D.11	Bruttoverdienste .....	45 510	78,67
6	D.111	Bruttoverdienste (ohne Auszubildende) .....	43 978	76,02
7	D.11111	Entgelt für die geleistete Arbeitszeit 2) .....	33 381	57,70
8	D.11112	Sonderzahlungen insgesamt 3) .....	4 060	7,02
9		dar.: von persönlichen Leistungen und vom Unternehmenserfolg abhängig .....	(1 307)	(2,26)
10	D.1112	Leistungen zur Vermögensbildung der Arbeitnehmer .....	120	0,21
11	D.1113	Vergütung für nicht gearbeitete Tage .....	5 643	9,76
12		Urlaubsvergütung .....	4 288	7,41
13		Vergütung gesetzlicher Feiertage .....	1 284	2,22
14		Vergütung sonstiger betrieblicher oder tariflicher arbeitsfreier Tage .....	(71)	(0,12)
15	D.1114	Sachleistungen 4) .....	774	1,34
16		dar.: unbare individuelle Leistungen 5) .....	(743)	1,28
17	D.112	Bruttoverdienste der Auszubildenden .....	1 532	2,65
18	D.12	Sozialbeiträge der Arbeitgeber .....	11 907	20,58
19	D.121	Tatsächliche Sozialbeiträge der Arbeitgeber (ohne Auszubildende) 6) .....	9 428	16,30
20	D.1211	Gesetzliche Arbeitgeberbeiträge zur Sozialversicherung .....	8 562	14,80
21		Rentenversicherungsbeiträge .....	3 997	6,91
22		dar.: Aufstockungsbeiträge zur Rentenversicherung im Rahmen der Altersteilzeit .....	/	/
23		Arbeitslosenversicherungsbeiträge .....	478	0,83
24		Kranken- und Pflegeversicherungsbeiträge .....	3 580	6,19
25		Beiträge zur gesetzlichen Unfallversicherung .....	478	0,83
26		Umlage für das Insolvenzgeld .....	(29)	(0,05)
27		Sonstige gesetzliche Aufwendungen 7) .....	0	0,00
28	D.1212	Aufwendungen für die betriebliche Altersversorgung ohne Entgeltumwandlung .....	/	/
29		Aufwendungen für betriebliche Ruhegeldzusagen .....	/	/
30		Zuwendungen an Pensionskassen .....	/	/
31		Zuwendungen an Unterstützungskassen .....	/	/
32		Beiträge zur Direktversicherung .....	(109)	(0,19)
33		Beiträge an Pensionsfonds .....	/	/
34		Beiträge an den Pensions-Sicherungs-Verein VVaG .....	40	0,07
35	D.122	Unterstellte Sozialbeiträge der Arbeitgeber (ohne Auszubildende) 8) .....	2 087	3,61
36	D.1221	Entgeltfortzahlung .....	1 782	3,08
37		Entgeltfortzahlung im Krankheitsfall .....	1 613	2,79
38		Arbeitgeberzuschüsse zum Mutterschaftsgeld 9) .....	170	0,29
39	D.1222	Unterstellte Sozialbeiträge zur Alters- und Gesundheitsvorsorge von Beamten .....	-	-
40	D.1223	Zahlungen an aus dem Unternehmen ausscheidende Arbeitnehmer .....	/	/
41		Entlassungsentschädigungen .....	/	/
42		Aufstockungsbeträge zum Bruttoverdienst im Rahmen der Altersteilzeit .....	(78)	(0,13)
43	D.1224	Sonstige freiwillige Sozialleistungen der Arbeitgeber .....	/	/
44	D.123	Sozialbeiträge der Arbeitgeber für Auszubildende .....	392	0,68
45	D.2	Kosten für die berufliche Aus- und Weiterbildung .....	308	0,53
46	D.3	Sonstige Aufwendungen 10) .....	(90)	(0,16)
47	D.4	Steuern auf die Lohnsumme oder Beschäftigtenzahl 11) .....	33	0,06
		<b>Nachrichtlich:</b>		
48		Aufwendungen der Arbeitnehmer für betriebliche Altersversorgung .....	429	0,74
49		Lohnnebenkosten 12) .....	12 338	21,33
50		dar.: gesetzliche Lohnnebenkosten 13) .....	10 770	18,62
51		Personalnebenkosten insgesamt 14) .....	24 468	42,30
52		dar.: gesetzliche Personalnebenkosten 15) .....	11 662	20,16
53		Bruttoarbeitskosten je Vollzeiteinheit einschließlich Auszubildende .....	50 810	87,83
54		Bruttoarbeitskosten je geleistete Stunde der Beschäftigten (ohne Auszubildende) .....	36,26	
55		<b>Nettoarbeitskosten je geleistete Stunde der Beschäftigten (einschl. Auszubildende)</b> .....	<b>31,90</b>	

1) Harmonisierter Schlüssel der statistischen Ämter der Europäischen Union nach Verordnung (EG) 1737/2005.- 2) Laufend gezahltes Entgelt für die geleisteten Sachleistungen.- 3) Zahlungen, die im Allgemeinen nicht laufend mit jeder Lohn- und Gehaltszahlung geleistet werden.- 4) Unbare individuelle Leistungen und Zinsersparnisse.- 6) Zahlungen der Arbeitgeber an Versicherungsträger oder Bildung von Rückstellungen, um ihren Arbeitnehmern Anspruch auf Sozialleistungen der Arbeitgeber direkt an ihre Arbeitnehmer, d. h. ohne Zwischenschaltung eines Versicherungsträgers und ohne Rückstellungen zu bilden.- 9) Beiträge zur Ausgleichsabgabe nach Schwerbehindertengesetz (Teil 2 SGB IX).- 12) Arbeitskosten insg. abzüglich Bruttoverdienste (D.11). Entspricht den "indirekten Kosten" der Arbeitgeber für die Alters- und Gesundheitsvorsorge von Beamten, Sozialbeiträge der Arbeitgeber für Auszubildende, Steuern auf die Lohnsumme zur Sozialversicherung, Vergütung gesetzlicher Feiertage, Entgeltfortzahlung, unterstellte Sozialbeiträge zur Alters- und Gesundheitsvorsorge von Beamten

Arbeitskosten je Vollzeiteinheit in Unternehmen mit ... Arbeitnehmern												Lfd. Nr.
davon mit ... bis ... Arbeitnehmern										50 und mehr		
10 - 49		50 - 249		250 - 499		500 - 999		1000 und mehr				
EUR	%	EUR	%	EUR	%	EUR	%	EUR	%	EUR	%	
49 130	100,00	55 348	100,00	65 408	100,00	59 275	100,00	70 467	100,00	62 007	100,00	1
49 042	99,82	55 314	99,94	65 397	99,98	59 266	99,99	70 461	99,99	61 989	99,97	2
/	/	/	/	/	/	/	/	(5)	0,01	/	/	3
48 751	99,23	54 909	99,21	64 928	99,27	58 894	99,36	69 973	99,30	61 551	99,26	4
38 896	79,17	43 831	79,19	51 224	78,32	47 068	79,41	54 612	77,50	48 665	78,48	5
37 217	75,75	42 168	76,19	49 650	75,91	45 628	76,98	53 514	75,94	47 204	76,13	6
29 778	60,61	32 146	58,08	37 420	57,21	33 061	55,78	38 597	54,77	35 099	56,60	7
(2 175)	(4,43)	(3 754)	(6,78)	/	(6,78)	(5 309)	(8,96)	6 955	9,87	4 960	8,00	8
/	/	/	/	/	/	/	/	(1 459)	2,07	(1 463)	(2,36)	9
(106)	(0,22)	(111)	(0,20)	/	/	(136)	(0,23)	(134)	0,19	126	0,20	10
4 676	9,52	5 355	9,67	6 559	10,03	5 793	9,77	7 013	9,95	6 105	9,85	11
3 553	7,23	4 114	7,43	5 028	7,69	4 436	7,48	5 221	7,41	4 639	7,48	12
1 104	2,25	1 212	2,19	1 457	2,23	1 273	2,15	1 576	2,24	1 370	2,21	13
/	/	/	/	/	/	/	/	216	(0,31)	(97)	(0,16)	14
/	/	(802)	(1,45)	/	/	/	/	(815)	(1,16)	913	1,47	15
/	/	(778)	(1,41)	/	/	/	/	(742)	(1,05)	873	1,41	16
(1 680)	(3,42)	1 664	3,01	(1 574)	/	(1 440)	(2,43)	1 098	1,56	1 462	2,36	17
9 855	20,06	11 078	20,02	(13 704)	20,95	11 827	19,95	15 361	21,80	12 886	20,78	18
7 769	15,81	8 768	15,84	(11 027)	(16,86)	9 083	15,32	12 203	17,32	10 219	16,48	19
7 480	15,22	8 507	15,37	9 523	14,56	8 890	15,00	9 688	13,75	9 079	14,64	20
3 403	6,93	3 945	7,13	4 431	6,77	4 159	7,02	4 714	6,69	4 280	6,90	21
/	/	/	/	/	/	/	(0,02)	(139)	0,20	/	/	22
398	0,81	470	0,85	539	0,82	502	0,85	576	0,82	517	0,83	23
3 235	6,58	3 563	6,44	3 896	5,96	3 717	6,27	3 919	5,56	3 744	6,04	24
420	0,86	505	0,91	603	0,92	(486)	0,82	450	0,64	506	0,82	25
(23)	(0,05)	24	0,04	/	/	26	0,04	28	0,04	/	/	26
-	-	-	-	-	-	(0)	(0,00)	-	-	0	0,00	27
/	/	/	/	/	/	/	/	2 515	3,57	/	/	28
/	/	/	/	/	/	/	/	2 277	3,23	/	/	29
/	/	/	/	/	/	/	/	8	0,01	/	/	30
/	/	/	/	/	/	/	/	15	0,02	/	/	31
/	/	/	/	/	/	(108)	/	/	/	(83)	(0,13)	32
/	/	/	/	/	/	/	/	(15)	(0,02)	(5)	(0,01)	33
/	/	/	/	/	/	/	/	170	0,24	57	0,09	34
(1 649)	(3,36)	1 897	3,43	(2 262)	(3,46)	(2 352)	(3,97)	2 884	4,09	2 296	3,70	35
1 473	3,00	1 745	3,15	(2 014)	3,08	1 888	3,19	2 160	3,07	1 930	3,11	36
1 324	2,69	1 573	2,84	(1 829)	(2,80)	1 713	2,89	1 974	2,80	1 751	2,82	37
149	0,30	173	0,31	185	0,28	175	0,30	186	0,26	179	0,29	38
-	-	-	-	-	-	-	-	-	-	-	-	39
/	/	/	/	/	/	/	/	(701)	(1,00)	(349)	(0,56)	40
/	/	/	/	/	/	/	/	/	/	/	/	41
/	/	/	/	/	/	(35)	(0,06)	(341)	0,48	(114)	(0,18)	42
/	/	/	/	/	/	/	/	(22)	(0,03)	/	/	43
(436)	(0,89)	414	0,75	/	/	(391)	(0,66)	(274)	0,39	371	0,60	44
(260)	(0,53)	(308)	(0,56)	/	/	/	/	391	0,55	331	0,53	45
/	/	/	/	/	/	/	/	(73)	(0,10)	(85)	(0,14)	46
(20)	(0,04)	44	0,08	44	0,07	44	0,07	29	0,04	40	0,06	47
(323)	(0,66)	(373)	(0,67)	/	/	(486)	(0,82)	561	0,80	479	0,77	48
10 234	20,83	11 516	20,81	(14 184)	21,68	12 207	20,59	15 854	22,50	13 342	21,52	49
9 409	19,15	10 710	19,35	11 996	18,34	11 215	18,92	12 152	17,24	11 420	18,42	50
19 352	39,39	23 202	41,92	27 987	42,79	26 213	44,22	31 870	45,23	26 908	43,40	51
10 077	20,51	11 509	20,79	13 038	19,93	12 096	20,41	13 454	19,09	12 419	20,03	52
42 394	86,29	47 770	86,31	57 140	87,36	52 543	88,64	65 563	93,04	54 932	88,59	53
29,85		34,61		40,51		(38,71)		46,46		39,45		54
25,83		29,99		35,48		(34,42)		43,13		35,00		55

stete Arbeitszeit (Bruttoverdienst abzüglich Sonderzahlungen, vermögenswirksame Leistungen, Vergütung für nicht gearbeitete Tage, n, Aktienoptionsprogramme, Belegschaftsaktien, Belegschaftseinrichtungen.- 5) Naturalleistungen, Firmenwagen, Personalrabatte, Job-Tickets alleistungen zu sichern.- 7) Arbeitgeberbeiträge zur Winterbeschäftigungs-Umlage nach Winterbeschäftigungs-Verordnung.- 8) Sozialleistungen im U2-Verfahren nach Aufwendungsausgleichsgesetz.- 10) Anwerbungskosten, vom Arbeitgeber gestellte Berufskleidung.- 11) sten" der Internationalen Arbeitsorganisation (ILO).- 13) Gesetzliche Arbeitgeberbeiträge zur Sozialversicherung, Entgeltfortzahlung, ume oder Beschäftigtenzahl.- 14) Arbeitskosten insgesamt abzüglich Entgelt für die geleistete Arbeitszeit.- 15) Gesetzliche Arbeitgeberbeiträge a, Steuern auf die Lohnsumme oder Beschäftigtenzahl.-

# Arbeitskosten je Vollzeiteinheit 2020 nach Kostenarten, Wirtschaftszweigen und Unternehmensgrößenklassen

Früheres Bundesgebiet und Berlin

46 Großhandel (ohne Handel mit Kraftfahrzeugen)

Lfd. Nr.	Schlüssel 1)	Kostenart	10 und mehr	
			EUR	%
1		<b>Bruttoarbeitskosten insgesamt</b> .....	<b>65 988</b>	<b>100,00</b>
2	D	Nettoarbeitskosten (Bruttoarbeitskosten abzüglich Lohnsubventionen) .....	65 969	99,97
3	D.5	Lohnsubventionen (dem Arbeitgeber erstattete Lohn- und Gehaltszahlungen) .....	/	/
4	D.1	Arbeitnehmerentgelt .....	65 703	99,57
5	D.11	Bruttoverdienste .....	52 794	80,01
6	D.111	Bruttoverdienste (ohne Auszubildende) .....	52 244	79,17
7	D.11111	Entgelt für die geleistete Arbeitszeit 2) .....	38 144	57,80
8	D.11112	Sonderzahlungen insgesamt 3) .....	6 007	9,10
9		dar.: von persönlichen Leistungen und vom Unternehmenserfolg abhängig .....	(2 640)	(4,00)
10	D.1112	Leistungen zur Vermögensbildung der Arbeitnehmer .....	(122)	(0,19)
11	D.1113	Vergütung für nicht gearbeitete Tage .....	6 415	9,72
12		Urlaubsvergütung .....	4 889	7,41
13		Vergütung gesetzlicher Feiertage .....	1 445	2,19
14		Vergütung sonstiger betrieblicher oder tariflicher arbeitsfreier Tage .....	/	/
15	D.1114	Sachleistungen 4) .....	(1 556)	(2,36)
16		dar.: unbare individuelle Leistungen 5) .....	1 312	1,99
17	D.112	Bruttoverdienste der Auszubildenden .....	550	0,83
18	D.12	Sozialbeiträge der Arbeitgeber .....	12 909	19,56
19	D.121	Tatsächliche Sozialbeiträge der Arbeitgeber (ohne Auszubildende) 6) .....	10 157	15,39
20	D.1211	Gesetzliche Arbeitgeberbeiträge zur Sozialversicherung .....	9 032	13,69
21		Rentenversicherungsbeiträge .....	4 327	6,56
22		dar.: Aufstockungsbeiträge zur Rentenversicherung im Rahmen der Altersteilzeit .....	/	/
23		Arbeitslosenversicherungsbeiträge .....	533	0,81
24		Kranken- und Pflegeversicherungsbeiträge .....	3 725	5,65
25		Beiträge zur gesetzlichen Unfallversicherung .....	418	0,63
26		Umlage für das Insolvenzgeld .....	28	0,04
27		Sonstige gesetzliche Aufwendungen 7) .....	0	0,00
28	D.1212	Aufwendungen für die betriebliche Altersversorgung ohne Entgeltumwandlung .....	(1 126)	(1,71)
29		Aufwendungen für betriebliche Ruhegeldzusagen .....	(744)	(1,13)
30		Zuwendungen an Pensionskassen .....	/	/
31		Zuwendungen an Unterstützungskassen .....	/	/
32		Beiträge zur Direktversicherung .....	(143)	(0,22)
33		Beiträge an Pensionsfonds .....	/	/
34		Beiträge an den Pensions-Sicherungs-Verein VVaG .....	(63)	(0,10)
35	D.122	Unterstellte Sozialbeiträge der Arbeitgeber (ohne Auszubildende) 8) .....	2 613	3,96
36	D.1221	Entgeltfortzahlung .....	1 797	2,72
37		Entgeltfortzahlung im Krankheitsfall .....	1 609	2,44
38		Arbeitgeberzuschüsse zum Mutterschaftsgeld 9) .....	188	0,28
39	D.1222	Unterstellte Sozialbeiträge zur Alters- und Gesundheitsvorsorge von Beamten .....	-	-
40	D.1223	Zahlungen an aus dem Unternehmen ausscheidende Arbeitnehmer .....	/	/
41		Entlassungsentschädigungen .....	/	/
42		Aufstockungsbeträge zum Bruttoverdienst im Rahmen der Altersteilzeit .....	/	/
43	D.1224	Sonstige freiwillige Sozialleistungen der Arbeitgeber .....	/	/
44	D.123	Sozialbeiträge der Arbeitgeber für Auszubildende .....	139	(0,21)
45	D.2	Kosten für die berufliche Aus- und Weiterbildung .....	(163)	(0,25)
46	D.3	Sonstige Aufwendungen 10) .....	(87)	(0,13)
47	D.4	Steuern auf die Lohnsumme oder Beschäftigtenzahl 11) .....	35	0,05
		<b>Nachrichtlich:</b>		
48		Aufwendungen der Arbeitnehmer für betriebliche Altersversorgung .....	(488)	(0,74)
49		Lohnnebenkosten 12) .....	13 194	19,99
50		dar.: gesetzliche Lohnnebenkosten 13) .....	11 002	16,67
51		Personalnebenkosten insgesamt 14) .....	27 844	42,20
52		dar.: gesetzliche Personalnebenkosten 15) .....	12 308	18,65
53		Bruttoarbeitskosten je Vollzeiteinheit einschließlich Auszubildende .....	63 283	95,90
54		Bruttoarbeitskosten je geleistete Stunde der Beschäftigten (ohne Auszubildende) .....	40,30	
55		<b>Nettoarbeitskosten je geleistete Stunde der Beschäftigten (einschl. Auszubildende)</b> .....	<b>38,65</b>	

1) Harmonisierter Schlüssel der statistischen Ämter der Europäischen Union nach Verordnung (EG) 1737/2005.- 2) Laufend gezahltes Entgelt für die geleisteten Sachleistungen.- 3) Zahlungen, die im Allgemeinen nicht laufend mit jeder Lohn- und Gehaltszahlung geleistet werden.- 4) Unbare individuelle Leistungen und Zinsersparnisse.- 6) Zahlungen der Arbeitgeber an Versicherungsträger oder Bildung von Rückstellungen, um ihren Arbeitnehmern Anspruch auf Sozialleistungen der Arbeitgeber direkt an ihre Arbeitnehmer, d. h. ohne Zwischenschaltung eines Versicherungsträgers und ohne Rückstellungen zu bilden.- 9) Beiträge zur Ausgleichsabgabe nach Schwerbehindertengesetz (Teil 2 SGB IX).- 12) Arbeitskosten insg. abzüglich Bruttoverdienste (D.11). Entspricht den "indirekten Kosten".

Arbeitskosten je Vollzeiteinheit in Unternehmen mit ... Arbeitnehmern												Lfd. Nr.
davon mit ... bis ... Arbeitnehmern										50 und mehr		
10 - 49		50 - 249		250 - 499		500 - 999		1000 und mehr				
EUR	%	EUR	%	EUR	%	EUR	%	EUR	%	EUR	%	
58 560	100,00	63 056	100,00	(72 117)	100,00	(73 767)	100,00	(75 083)	100,00	68 702	100,00	1
58 526	99,94	63 033	99,96	(72 115)	100,00	(73 763)	99,99	(75 077)	99,99	68 689	99,98	2
/	/	/	/	/	/	/	/	/	(0,01)	/	/	3
58 394	99,72	62 788	99,57	(71 829)	99,60	(73 311)	99,38	(74 680)	99,46	68 375	99,52	4
47 599	81,28	50 994	80,87	(56 968)	78,99	(59 235)	80,30	(58 223)	77,54	54 692	79,61	5
47 228	80,65	50 370	79,88	(56 327)	78,11	(58 661)	79,52	(57 619)	76,74	54 077	78,71	6
35 358	60,38	37 261	59,09	(40 587)	56,28	(42 014)	56,96	(40 552)	54,01	39 162	57,00	7
/	/	(5 181)	(8,22)	/	(9,69)	/	(10,24)	(8 321)	11,08	(6 517)	9,49	8
/	/	/	/	/	/	/	/	/	(3,46)	(2 703)	(3,94)	9
/	/	(118)	(0,19)	/	/	/	/	113	/	122	(0,18)	10
5 599	9,56	6 257	9,92	(7 073)	9,81	(7 353)	9,97	(7 059)	9,40	6 713	9,77	11
4 258	7,27	4 785	7,59	(5 346)	7,41	(5 632)	7,64	(5 374)	7,16	5 119	7,45	12
1 312	2,24	1 406	2,23	(1 571)	2,18	(1 597)	2,16	(1 565)	2,08	1 494	2,17	13
/	/	/	/	/	/	/	/	/	(0,16)	/	/	14
/	/	/	(2,46)	/	/	(1 603)	(2,17)	/	2,10	(1 562)	(2,27)	15
(1 301)	(2,22)	(1 287)	2,04	/	/	/	(1,76)	/	1,73	1 316	1,92	16
/	/	(624)	(0,99)	/	/	/	/	605	(0,81)	616	(0,90)	17
10 794	18,43	11 794	18,70	(14 860)	20,61	(14 076)	19,08	(16 457)	21,92	13 682	19,92	18
8 783	15,00	9 359	14,84	(11 235)	15,58	(10 606)	14,38	(12 883)	17,16	10 660	15,52	19
8 407	14,36	8 816	13,98	9 563	13,26	9 526	12,91	9 808	13,06	9 260	13,48	20
3 973	6,78	4 201	6,66	4 678	6,49	4 579	6,21	4 756	6,33	4 456	6,49	21
/	/	/	/	/	/	/	/	/	(0,05)	/	/	22
477	0,81	516	0,82	586	0,81	570	0,77	598	0,80	553	0,81	23
3 570	6,10	3 659	5,80	3 796	5,26	3 885	5,27	3 962	5,28	3 782	5,50	24
360	0,62	413	0,65	468	(0,65)	/	/	461	(0,61)	439	0,64	25
(26)	(0,04)	27	0,04	/	/	28	0,04	30	0,04	29	0,04	26
-	-	-	-	-	-	(5)	/	/	(0,00)	1	0,00	27
/	/	/	/	/	/	/	/	/	(4,10)	(1 399)	(2,04)	28
/	/	/	/	/	/	/	/	/	(3,39)	(976)	(1,42)	29
/	/	/	/	/	/	/	/	(152)	0,20	/	/	30
/	/	/	/	/	/	/	/	/	(0,10)	/	/	31
/	/	/	/	/	/	/	/	/	(0,10)	(127)	(0,18)	32
/	/	/	/	/	/	/	/	/	(0,06)	/	/	33
/	/	/	/	/	/	/	/	/	(0,25)	(79)	(0,12)	34
/	(3,28)	(2 276)	(3,61)	/	/	/	/	(3 416)	4,55	2 866	4,17	35
1 560	2,66	1 731	2,75	1 809	(2,51)	(2 172)	(2,94)	2 080	2,77	1 883	2,74	36
1 391	2,38	1 545	2,45	(1 608)	(2,23)	(1 972)	(2,67)	1 876	2,50	1 688	2,46	37
169	0,29	186	0,29	(201)	0,28	200	0,27	205	0,27	194	0,28	38
-	-	-	-	-	-	-	-	-	-	-	-	39
/	/	/	/	/	/	/	/	/	(1,73)	/	/	40
/	/	/	/	/	/	/	/	/	(1,59)	/	/	41
/	/	/	/	/	/	/	/	/	(0,14)	/	/	42
/	/	/	/	/	/	/	/	/	(0,05)	/	/	43
/	/	(159)	(0,25)	/	/	/	/	157	/	157	(0,23)	44
/	/	(138)	(0,22)	/	/	/	/	/	(0,33)	(188)	(0,27)	45
/	/	/	/	/	/	/	/	/	(0,16)	(101)	(0,15)	46
(23)	(0,04)	39	0,06	40	(0,05)	38	(0,05)	39	(0,05)	39	0,06	47
(349)	(0,60)	(426)	(0,68)	/	/	/	/	/	(0,72)	(539)	(0,78)	48
10 960	18,72	12 062	19,13	(15 149)	21,01	(14 532)	19,70	(16 860)	22,46	14 010	20,39	49
10 080	17,21	10 745	17,04	11 575	16,05	11 878	16,10	12 084	16,09	11 339	16,50	50
23 201	39,62	25 795	40,91	(31 530)	43,72	(31 753)	43,04	(34 531)	45,99	29 541	43,00	51
11 301	19,30	11 993	19,02	12 983	18,00	13 334	18,08	13 492	17,97	12 676	18,45	52
56 790	96,98	60 031	95,20	(68 888)	95,52	(70 573)	95,67	(72 117)	96,05	65 621	95,51	53
35,97		38,05		(44,55)		(46,06)		(45,73)		41,87		54
<b>34,87</b>		<b>36,21</b>		<b>(42,54)</b>		<b>(44,20)</b>		<b>(43,93)</b>		<b>40,00</b>		55

stete Arbeitszeit (Bruttoverdienst abzüglich Sonderzahlungen, vermögenswirksame Leistungen, Vergütung für nicht gearbeitete Tage, n, Aktienoptionsprogramme, Belegschaftsaktien, Belegschaftseinrichtungen.- 5) Naturleistungen, Firmenwagen, Personalrabatte, Job-Tickets alleistungen zu sichern.- 7) Arbeitgeberbeiträge zur Winterbeschäftigungs-Umlage nach Winterbeschäftigungs-Verordnung.- 8) Sozialleistungen im U2-Verfahren nach Aufwendungsausgleichsgesetz.- 10) Anwerbungskosten, vom Arbeitgeber gestellte Berufskleidung.- 11) sten" der Internationalen Arbeitsorganisation (ILO).- 13) Gesetzliche Arbeitgeberbeiträge zur Sozialversicherung, Entgeltfortzahlung, ime oder Beschäftigtenzahl.- 14) Arbeitskosten insgesamt abzüglich Entgelt für die geleistete Arbeitszeit.- 15) Gesetzliche Arbeitgeberbeiträge 1, Steuern auf die Lohnsumme oder Beschäftigtenzahl.-

**Arbeitskosten je Vollzeiteinheit 2020 nach Kostenarten, Wirtschaftszweigen und Unternehmensgrößenklassen**

Früheres Bundesgebiet und Berlin

47 Einzelhandel (ohne Handel mit Kraftfahrzeugen)

Lfd. Nr.	Schlüssel 1)	Kostenart	10 und mehr	
			EUR	%
1		<b>Bruttoarbeitskosten insgesamt</b> .....	<b>43 002</b>	<b>100,00</b>
2	D	Nettoarbeitskosten (Bruttoarbeitskosten abzüglich Lohnsubventionen) .....	42 955	99,89
3	D.5	Lohnsubventionen (dem Arbeitgeber erstattete Lohn- und Gehaltszahlungen) .....	/	/
4	D.1	Arbeitnehmerentgelt .....	42 786	99,50
5	D.11	Bruttoverdienste .....	33 935	78,91
6	D.111	Bruttoverdienste (ohne Auszubildende) .....	33 094	76,96
7	D.11111	Entgelt für die geleistete Arbeitszeit 2) .....	25 962	60,37
8	D.11112	Sonderzahlungen insgesamt 3) .....	2 372	5,52
9		dar.: von persönlichen Leistungen und vom Unternehmenserfolg abhängig .....	(520)	(1,21)
10	D.1112	Leistungen zur Vermögensbildung der Arbeitnehmer .....	43	0,10
11	D.1113	Vergütung für nicht gearbeitete Tage .....	4 219	9,81
12		Urlaubsvergütung .....	3 250	7,56
13		Vergütung gesetzlicher Feiertage .....	925	2,15
14		Vergütung sonstiger betrieblicher oder tariflicher arbeitsfreier Tage .....	(44)	(0,10)
15	D.1114	Sachleistungen 4) .....	(498)	(1,16)
16		dar.: unbare individuelle Leistungen 5) .....	407	0,95
17	D.112	Bruttoverdienste der Auszubildenden .....	841	1,95
18	D.12	Sozialbeiträge der Arbeitgeber .....	8 851	20,58
19	D.121	Tatsächliche Sozialbeiträge der Arbeitgeber (ohne Auszubildende) 6) .....	6 965	16,20
20	D.1211	Gesetzliche Arbeitgeberbeiträge zur Sozialversicherung .....	6 784	15,78
21		Rentenversicherungsbeiträge .....	3 142	7,31
22		dar.: Aufstockungsbeiträge zur Rentenversicherung im Rahmen der Altersteilzeit .....	(2)	(0,01)
23		Arbeitslosenversicherungsbeiträge .....	358	0,83
24		Kranken- und Pflegeversicherungsbeiträge .....	2 963	6,89
25		Beiträge zur gesetzlichen Unfallversicherung .....	300	0,70
26		Umlage für das Insolvenzgeld .....	(21)	(0,05)
27		Sonstige gesetzliche Aufwendungen 7) .....	/	/
28	D.1212	Aufwendungen für die betriebliche Altersversorgung ohne Entgeltumwandlung .....	(181)	(0,42)
29		Aufwendungen für betriebliche Ruhegeldzusagen .....	/	/
30		Zuwendungen an Pensionskassen .....	49	0,11
31		Zuwendungen an Unterstützungskassen .....	/	/
32		Beiträge zur Direktversicherung .....	(65)	(0,15)
33		Beiträge an Pensionsfonds .....	/	/
34		Beiträge an den Pensions-Sicherungs-Verein VVaG .....	/	/
35	D.122	Unterstellte Sozialbeiträge der Arbeitgeber (ohne Auszubildende) 8) .....	1 666	3,88
36	D.1221	Entgeltfortzahlung .....	1 405	3,27
37		Entgeltfortzahlung im Krankheitsfall .....	1 263	2,94
38		Arbeitgeberzuschüsse zum Mutterschaftsgeld 9) .....	(143)	(0,33)
39	D.1222	Unterstellte Sozialbeiträge zur Alters- und Gesundheitsvorsorge von Beamten .....	-	-
40	D.1223	Zahlungen an aus dem Unternehmen ausscheidende Arbeitnehmer .....	(230)	(0,53)
41		Entlassungsentschädigungen .....	(224)	(0,52)
42		Aufstockungsbeträge zum Bruttoverdienst im Rahmen der Altersteilzeit .....	(6)	(0,01)
43	D.1224	Sonstige freiwillige Sozialleistungen der Arbeitgeber .....	/	/
44	D.123	Sozialbeiträge der Arbeitgeber für Auszubildende .....	220	0,51
45	D.2	Kosten für die berufliche Aus- und Weiterbildung .....	89	0,21
46	D.3	Sonstige Aufwendungen 10) .....	/	/
47	D.4	Steuern auf die Lohnsumme oder Beschäftigtenzahl 11) .....	46	0,11
		<b>Nachrichtlich:</b>		
48		Aufwendungen der Arbeitnehmer für betriebliche Altersversorgung .....	(191)	(0,44)
49		Lohnnebenkosten 12) .....	9 068	21,09
50		dar.: gesetzliche Lohnnebenkosten 13) .....	8 455	19,66
51		Personalnebenkosten insgesamt 14) .....	17 040	39,63
52		dar.: gesetzliche Personalnebenkosten 15) .....	9 161	21,30
53		Bruttoarbeitskosten je Vollzeiteinheit einschließlich Auszubildende .....	40 187	93,45
54		Bruttoarbeitskosten je geleistete Stunde der Beschäftigten (ohne Auszubildende) .....	27,43	
55		<b>Nettoarbeitskosten je geleistete Stunde der Beschäftigten (einschl. Auszubildende) .....</b>	<b>25,65</b>	

1) Harmonisierter Schlüssel der statistischen Ämter der Europäischen Union nach Verordnung (EG) 1737/2005.- 2) Laufend gezahltes Entgelt für die geleisteten Sachleistungen.- 3) Zahlungen, die im Allgemeinen nicht laufend mit jeder Lohn- und Gehaltszahlung geleistet werden.- 4) Unbare individuelle Leistungen und Zinsersparnisse.- 6) Zahlungen der Arbeitgeber an Versicherungsträger oder Bildung von Rückstellungen, um ihren Arbeitnehmern Anspruch auf Sozialleistungen der Arbeitgeber direkt an ihre Arbeitnehmer, d. h. ohne Zwischenschaltung eines Versicherungsträgers und ohne Rückstellungen zu bilden.- 9) Beiträge zur Ausgleichsabgabe nach Schwerbehindertengesetz (Teil 2 SGB IX).- 12) Arbeitskosten insg. abzüglich Bruttoverdienste (D.11). Entspricht den "indirekten Kosten".- 13) gesetzliche Lohnnebenkosten.- 14) Personalnebenkosten insgesamt.- 15) gesetzliche Personalnebenkosten.- 16) Zahlungen der Arbeitgeber an Versicherungsträger oder Bildung von Rückstellungen, um ihren Arbeitnehmern Anspruch auf Sozialleistungen der Arbeitgeber direkt an ihre Arbeitnehmer, d. h. ohne Zwischenschaltung eines Versicherungsträgers und ohne Rückstellungen zu bilden.- 17) Beiträge zur Ausgleichsabgabe nach Schwerbehindertengesetz (Teil 2 SGB IX).- 18) Arbeitskosten insg. abzüglich Bruttoverdienste (D.11). Entspricht den "indirekten Kosten".- 19) Beiträge zur Ausgleichsabgabe nach Schwerbehindertengesetz (Teil 2 SGB IX).- 20) Zahlungen der Arbeitgeber an Versicherungsträger oder Bildung von Rückstellungen, um ihren Arbeitnehmern Anspruch auf Sozialleistungen der Arbeitgeber direkt an ihre Arbeitnehmer, d. h. ohne Zwischenschaltung eines Versicherungsträgers und ohne Rückstellungen zu bilden.- 21) Beiträge zur Ausgleichsabgabe nach Schwerbehindertengesetz (Teil 2 SGB IX).- 22) Zahlungen der Arbeitgeber an Versicherungsträger oder Bildung von Rückstellungen, um ihren Arbeitnehmern Anspruch auf Sozialleistungen der Arbeitgeber direkt an ihre Arbeitnehmer, d. h. ohne Zwischenschaltung eines Versicherungsträgers und ohne Rückstellungen zu bilden.- 23) Beiträge zur Ausgleichsabgabe nach Schwerbehindertengesetz (Teil 2 SGB IX).- 24) Zahlungen der Arbeitgeber an Versicherungsträger oder Bildung von Rückstellungen, um ihren Arbeitnehmern Anspruch auf Sozialleistungen der Arbeitgeber direkt an ihre Arbeitnehmer, d. h. ohne Zwischenschaltung eines Versicherungsträgers und ohne Rückstellungen zu bilden.- 25) Beiträge zur Ausgleichsabgabe nach Schwerbehindertengesetz (Teil 2 SGB IX).- 26) Zahlungen der Arbeitgeber an Versicherungsträger oder Bildung von Rückstellungen, um ihren Arbeitnehmern Anspruch auf Sozialleistungen der Arbeitgeber direkt an ihre Arbeitnehmer, d. h. ohne Zwischenschaltung eines Versicherungsträgers und ohne Rückstellungen zu bilden.- 27) Beiträge zur Ausgleichsabgabe nach Schwerbehindertengesetz (Teil 2 SGB IX).- 28) Zahlungen der Arbeitgeber an Versicherungsträger oder Bildung von Rückstellungen, um ihren Arbeitnehmern Anspruch auf Sozialleistungen der Arbeitgeber direkt an ihre Arbeitnehmer, d. h. ohne Zwischenschaltung eines Versicherungsträgers und ohne Rückstellungen zu bilden.- 29) Beiträge zur Ausgleichsabgabe nach Schwerbehindertengesetz (Teil 2 SGB IX).- 30) Zahlungen der Arbeitgeber an Versicherungsträger oder Bildung von Rückstellungen, um ihren Arbeitnehmern Anspruch auf Sozialleistungen der Arbeitgeber direkt an ihre Arbeitnehmer, d. h. ohne Zwischenschaltung eines Versicherungsträgers und ohne Rückstellungen zu bilden.- 31) Beiträge zur Ausgleichsabgabe nach Schwerbehindertengesetz (Teil 2 SGB IX).- 32) Zahlungen der Arbeitgeber an Versicherungsträger oder Bildung von Rückstellungen, um ihren Arbeitnehmern Anspruch auf Sozialleistungen der Arbeitgeber direkt an ihre Arbeitnehmer, d. h. ohne Zwischenschaltung eines Versicherungsträgers und ohne Rückstellungen zu bilden.- 33) Beiträge zur Ausgleichsabgabe nach Schwerbehindertengesetz (Teil 2 SGB IX).- 34) Zahlungen der Arbeitgeber an Versicherungsträger oder Bildung von Rückstellungen, um ihren Arbeitnehmern Anspruch auf Sozialleistungen der Arbeitgeber direkt an ihre Arbeitnehmer, d. h. ohne Zwischenschaltung eines Versicherungsträgers und ohne Rückstellungen zu bilden.- 35) Beiträge zur Ausgleichsabgabe nach Schwerbehindertengesetz (Teil 2 SGB IX).- 36) Zahlungen der Arbeitgeber an Versicherungsträger oder Bildung von Rückstellungen, um ihren Arbeitnehmern Anspruch auf Sozialleistungen der Arbeitgeber direkt an ihre Arbeitnehmer, d. h. ohne Zwischenschaltung eines Versicherungsträgers und ohne Rückstellungen zu bilden.- 37) Beiträge zur Ausgleichsabgabe nach Schwerbehindertengesetz (Teil 2 SGB IX).- 38) Zahlungen der Arbeitgeber an Versicherungsträger oder Bildung von Rückstellungen, um ihren Arbeitnehmern Anspruch auf Sozialleistungen der Arbeitgeber direkt an ihre Arbeitnehmer, d. h. ohne Zwischenschaltung eines Versicherungsträgers und ohne Rückstellungen zu bilden.- 39) Beiträge zur Ausgleichsabgabe nach Schwerbehindertengesetz (Teil 2 SGB IX).- 40) Zahlungen der Arbeitgeber an Versicherungsträger oder Bildung von Rückstellungen, um ihren Arbeitnehmern Anspruch auf Sozialleistungen der Arbeitgeber direkt an ihre Arbeitnehmer, d. h. ohne Zwischenschaltung eines Versicherungsträgers und ohne Rückstellungen zu bilden.- 41) Beiträge zur Ausgleichsabgabe nach Schwerbehindertengesetz (Teil 2 SGB IX).- 42) Zahlungen der Arbeitgeber an Versicherungsträger oder Bildung von Rückstellungen, um ihren Arbeitnehmern Anspruch auf Sozialleistungen der Arbeitgeber direkt an ihre Arbeitnehmer, d. h. ohne Zwischenschaltung eines Versicherungsträgers und ohne Rückstellungen zu bilden.- 43) Beiträge zur Ausgleichsabgabe nach Schwerbehindertengesetz (Teil 2 SGB IX).- 44) Zahlungen der Arbeitgeber an Versicherungsträger oder Bildung von Rückstellungen, um ihren Arbeitnehmern Anspruch auf Sozialleistungen der Arbeitgeber direkt an ihre Arbeitnehmer, d. h. ohne Zwischenschaltung eines Versicherungsträgers und ohne Rückstellungen zu bilden.- 45) Beiträge zur Ausgleichsabgabe nach Schwerbehindertengesetz (Teil 2 SGB IX).- 46) Zahlungen der Arbeitgeber an Versicherungsträger oder Bildung von Rückstellungen, um ihren Arbeitnehmern Anspruch auf Sozialleistungen der Arbeitgeber direkt an ihre Arbeitnehmer, d. h. ohne Zwischenschaltung eines Versicherungsträgers und ohne Rückstellungen zu bilden.- 47) Beiträge zur Ausgleichsabgabe nach Schwerbehindertengesetz (Teil 2 SGB IX).- 48) Zahlungen der Arbeitgeber an Versicherungsträger oder Bildung von Rückstellungen, um ihren Arbeitnehmern Anspruch auf Sozialleistungen der Arbeitgeber direkt an ihre Arbeitnehmer, d. h. ohne Zwischenschaltung eines Versicherungsträgers und ohne Rückstellungen zu bilden.- 49) Beiträge zur Ausgleichsabgabe nach Schwerbehindertengesetz (Teil 2 SGB IX).- 50) Zahlungen der Arbeitgeber an Versicherungsträger oder Bildung von Rückstellungen, um ihren Arbeitnehmern Anspruch auf Sozialleistungen der Arbeitgeber direkt an ihre Arbeitnehmer, d. h. ohne Zwischenschaltung eines Versicherungsträgers und ohne Rückstellungen zu bilden.- 51) Beiträge zur Ausgleichsabgabe nach Schwerbehindertengesetz (Teil 2 SGB IX).- 52) Zahlungen der Arbeitgeber an Versicherungsträger oder Bildung von Rückstellungen, um ihren Arbeitnehmern Anspruch auf Sozialleistungen der Arbeitgeber direkt an ihre Arbeitnehmer, d. h. ohne Zwischenschaltung eines Versicherungsträgers und ohne Rückstellungen zu bilden.- 53) Beiträge zur Ausgleichsabgabe nach Schwerbehindertengesetz (Teil 2 SGB IX).- 54) Zahlungen der Arbeitgeber an Versicherungsträger oder Bildung von Rückstellungen, um ihren Arbeitnehmern Anspruch auf Sozialleistungen der Arbeitgeber direkt an ihre Arbeitnehmer, d. h. ohne Zwischenschaltung eines Versicherungsträgers und ohne Rückstellungen zu bilden.- 55) Beiträge zur Ausgleichsabgabe nach Schwerbehindertengesetz (Teil 2 SGB IX).



Arbeitskosten je Vollzeiteinheit in Unternehmen mit ... Arbeitnehmern												Lfd. Nr.
davon mit ... bis ... Arbeitnehmern										50 und mehr		
10 - 49		50 - 249		250 - 499		500 - 999		1000 und mehr				
EUR	%	EUR	%	EUR	%	EUR	%	EUR	%	EUR	%	
40 276	100,00	38 902	100,00	39 062	100,00	(41 989)	100,00	47 568	100,00	43 846	100,00	1
40 198	99,81	38 862	99,90	39 042	99,95	(41 964)	99,94	47 525	99,91	43 808	99,91	2
/	/	/	/	/	/	/	/	(43)	(0,09)	/	/	3
40 179	99,76	38 693	99,46	38 827	99,40	(41 685)	99,28	47 297	99,43	43 593	99,42	4
31 829	79,03	30 669	78,84	30 861	79,01	(33 219)	79,11	37 505	78,85	34 586	78,88	5
31 173	77,40	29 835	76,69	30 133	77,14	(32 393)	77,15	36 531	76,80	33 689	76,83	6
25 178	62,51	24 118	62,00	23 192	59,37	(25 651)	61,09	27 918	58,69	26 205	59,77	7
(1 618)	(4,02)	/	/	/	/	/	/	3 356	7,05	2 605	5,94	8
/	/	/	/	/	/	/	/	605	1,27	(592)	(1,35)	9
/	/	/	/	/	/	/	/	48	0,10	43	0,10	10
3 954	9,82	3 803	9,78	(3 891)	9,96	(4 014)	9,56	4 679	9,84	4 301	9,81	11
3 007	7,47	2 929	7,53	(3 011)	7,71	(3 084)	7,34	3 626	7,62	3 325	7,58	12
912	2,27	858	2,21	840	2,15	(886)	2,11	989	2,08	929	2,12	13
/	/	/	/	/	/	/	/	64	0,13	(47)	(0,11)	14
/	/	/	/	/	/	/	/	531	1,12	(536)	(1,22)	15
/	/	/	/	/	/	/	/	383	0,81	418	0,95	16
/	/	(834)	(2,14)	/	/	/	/	974	2,05	898	2,05	17
8 350	20,73	8 024	20,63	7 966	20,39	(8 466)	20,16	9 792	20,59	9 006	20,54	18
6 679	16,58	6 485	16,67	6 215	15,91	(6 808)	16,21	7 540	15,85	7 054	16,09	19
6 526	16,20	6 274	16,13	6 117	15,66	(6 598)	15,71	7 348	15,45	6 864	15,65	20
3 039	7,55	2 886	7,42	2 830	7,24	(3 022)	7,20	3 410	7,17	3 174	7,24	21
/	/	/	/	/	/	/	/	5	0,01	(3)	(0,01)	22
335	0,83	321	0,82	320	0,82	(361)	0,86	398	0,84	366	0,83	23
2 886	7,16	2 769	7,12	2 657	6,80	(2 887)	6,87	3 175	6,68	2 987	6,81	24
242	0,60	276	0,71	(292)	(0,75)	(313)	(0,75)	344	0,72	317	0,72	25
/	/	/	/	(19)	(0,05)	/	/	21	0,04	(20)	(0,05)	26
/	/	/	/	-	-	-	-	-	-	/	/	27
/	/	/	/	/	/	/	/	193	0,41	(190)	(0,43)	28
/	/	/	/	/	/	/	/	/	/	/	/	29
/	/	/	/	/	/	/	/	95	0,20	60	0,14	30
/	/	/	/	/	/	/	/	(8)	(0,02)	/	/	31
/	/	/	/	/	/	/	/	(31)	(0,07)	/	/	32
/	/	/	/	/	/	/	/	(4)	(0,01)	/	/	33
/	/	/	/	/	/	/	/	8	0,02	/	/	34
(1 500)	(3,73)	1 328	3,41	/	/	/	/	1 995	4,19	1 718	3,92	35
(1 261)	3,13	1 192	3,06	/	(3,42)	/	/	1 628	3,42	1 450	3,31	36
(1 086)	2,70	1 075	2,76	/	/	/	/	1 485	3,12	1 318	3,01	37
/	/	117	0,30	126	0,32	125	0,30	143	0,30	132	0,30	38
-	-	-	-	-	-	-	-	-	-	-	-	39
/	/	/	/	/	/	/	/	346	0,73	(245)	(0,56)	40
/	/	/	/	/	/	/	/	333	0,70	(237)	(0,54)	41
/	-	/	/	/	/	/	/	14	0,03	(8)	(0,02)	42
/	/	/	/	/	/	/	/	20	0,04	/	/	43
/	/	/	/	/	/	/	/	257	0,54	235	0,54	44
/	/	/	/	/	/	/	/	129	0,27	103	0,23	45
/	/	/	/	/	/	/	/	86	0,18	/	/	46
(27)	(0,07)	49	0,13	51	(0,13)	49	0,12	55	0,12	52	0,12	47
/	/	/	/	/	/	/	/	154	0,32	(173)	(0,39)	48
8 447	20,97	8 233	21,16	8 201	20,99	(8 769)	20,89	10 063	21,15	9 260	21,12	49
7 984	19,82	7 726	19,86	7 702	19,72	(8 167)	19,45	9 288	19,53	8 601	19,62	50
15 098	37,49	14 784	38,00	(15 870)	40,63	(16 338)	38,91	19 650	41,31	17 641	40,23	51
8 726	21,67	8 374	21,52	8 344	21,36	(8 840)	21,05	10 019	21,06	9 295	21,20	52
37 956	94,24	35 933	92,37	36 841	94,31	(38 627)	91,99	44 554	93,66	40 870	93,21	53
25,77		24,58		25,23		(28,59)		30,04		27,95		54
24,28		22,76		23,74		(26,61)		28,11		26,07		55

stete Arbeitszeit (Bruttoverdienst abzüglich Sonderzahlungen, vermögenswirksame Leistungen, Vergütung für nicht gearbeitete Tage, n, Aktienoptionsprogramme, Belegschaftsaktien, Belegschaftseinrichtungen.- 5) Naturleistungen, Firmenwagen, Personalrabatte, Job-Tickets alleistungen zu sichern.- 7) Arbeitgeberbeiträge zur Winterbeschäftigungs-Umlage nach Winterbeschäftigungs-Verordnung.- 8) Sozialleistungen im U2-Verfahren nach Aufwendungsausgleichsgesetz.- 10) Anwerbungskosten, vom Arbeitgeber gestellte Berufskleidung.- 11) sten" der Internationalen Arbeitsorganisation (ILO).- 13) Gesetzliche Arbeitgeberbeiträge zur Sozialversicherung, Entgeltfortzahlung, ume oder Beschäftigtenzahl.- 14) Arbeitskosten insgesamt abzüglich Entgelt für die geleistete Arbeitszeit.- 15) Gesetzliche Arbeitgeberbeiträge r, Steuern auf die Lohnsumme oder Beschäftigtenzahl.-

# Arbeitskosten je Vollzeiteinheit 2020 nach Kostenarten, Wirtschaftszweigen und Unternehmensgrößenklassen

Früheres Bundesgebiet und Berlin

H Verkehr und Lagerei

Lfd. Nr.	Schlüssel 1)	Kostenart	10 und mehr	
			EUR	%
1		<b>Bruttoarbeitskosten insgesamt</b> .....	<b>50 297</b>	<b>100,00</b>
2	D	Nettoarbeitskosten (Bruttoarbeitskosten abzüglich Lohnsubventionen) .....	49 955	99,32
3	D.5	Lohnsubventionen (dem Arbeitgeber erstattete Lohn- und Gehaltszahlungen) .....	342	0,68
4	D.1	Arbeitnehmerentgelt .....	50 052	99,51
5	D.11	Bruttoverdienste .....	38 495	76,54
6	D.111	Bruttoverdienste (ohne Auszubildende) .....	38 153	75,86
7	D.11111	Entgelt für die geleistete Arbeitszeit 2) .....	29 929	59,51
8	D.11112	Sonderzahlungen insgesamt 3) .....	2 638	5,25
9		dar.: von persönlichen Leistungen und vom Unternehmenserfolg abhängig .....	640	1,27
10	D.1112	Leistungen zur Vermögensbildung der Arbeitnehmer .....	51	0,10
11	D.1113	Vergütung für nicht gearbeitete Tage .....	5 071	10,08
12		Urlaubsvergütung .....	3 845	7,64
13		Vergütung gesetzlicher Feiertage .....	1 116	2,22
14		Vergütung sonstiger betrieblicher oder tariflicher arbeitsfreier Tage .....	/	/
15	D.1114	Sachleistungen 4) .....	463	0,92
16		dar.: unbare individuelle Leistungen 5) .....	411	0,82
17	D.112	Bruttoverdienste der Auszubildenden .....	343	0,68
18	D.12	Sozialbeiträge der Arbeitgeber .....	11 556	22,98
19	D.121	Tatsächliche Sozialbeiträge der Arbeitgeber (ohne Auszubildende) 6) .....	8 702	17,30
20	D.1211	Gesetzliche Arbeitgeberbeiträge zur Sozialversicherung .....	7 663	15,24
21		Rentenversicherungsbeiträge .....	3 460	6,88
22		dar.: Aufstockungsbeiträge zur Rentenversicherung im Rahmen der Altersteilzeit .....	/	(0,05)
23		Arbeitslosenversicherungsbeiträge .....	405	0,81
24		Kranken- und Pflegeversicherungsbeiträge .....	3 176	6,31
25		Beiträge zur gesetzlichen Unfallversicherung .....	600	1,19
26		Umlage für das Insolvenzgeld .....	21	0,04
27		Sonstige gesetzliche Aufwendungen 7) .....	0	0,00
28	D.1212	Aufwendungen für die betriebliche Altersversorgung ohne Entgeltumwandlung .....	1 039	2,07
29		Aufwendungen für betriebliche Ruhegeldzusagen .....	616	1,22
30		Zuwendungen an Pensionskassen .....	(217)	(0,43)
31		Zuwendungen an Unterstützungskassen .....	(38)	(0,07)
32		Beiträge zur Direktversicherung .....	(48)	(0,10)
33		Beiträge an Pensionsfonds .....	(54)	(0,11)
34		Beiträge an den Pensions-Sicherungs-Verein VVaG .....	67	0,13
35	D.122	Unterstellte Sozialbeiträge der Arbeitgeber (ohne Auszubildende) 8) .....	2 768	5,50
36	D.1221	Entgeltfortzahlung .....	2 030	4,04
37		Entgeltfortzahlung im Krankheitsfall .....	1 884	3,75
38		Arbeitgeberzuschüsse zum Mutterschaftsgeld 9) .....	146	0,29
39	D.1222	Unterstellte Sozialbeiträge zur Alters- und Gesundheitsvorsorge von Beamten .....	347	0,69
40	D.1223	Zahlungen an aus dem Unternehmen ausscheidende Arbeitnehmer .....	323	0,64
41		Entlassungsentschädigungen .....	271	0,54
42		Aufstockungsbeträge zum Bruttoverdienst im Rahmen der Altersteilzeit .....	51	0,10
43	D.1224	Sonstige freiwillige Sozialleistungen der Arbeitgeber .....	68	0,14
44	D.123	Sozialbeiträge der Arbeitgeber für Auszubildende .....	87	0,17
45	D.2	Kosten für die berufliche Aus- und Weiterbildung .....	137	0,27
46	D.3	Sonstige Aufwendungen 10) .....	(68)	(0,14)
47	D.4	Steuern auf die Lohnsumme oder Beschäftigtenzahl 11) .....	40	0,08
Nachrichtlich:				
48		Aufwendungen der Arbeitnehmer für betriebliche Altersversorgung .....	274	0,55
49		Lohnnebenkosten 12) .....	11 801	23,46
50		dar.: gesetzliche Lohnnebenkosten 13) .....	10 166	20,21
51		Personalnebenkosten insgesamt 14) .....	20 367	40,49
52		dar.: gesetzliche Personalnebenkosten 15) .....	11 195	22,26
53		Bruttoarbeitskosten je Vollzeiteinheit einschließlich Auszubildende .....	49 061	97,54
54		Bruttoarbeitskosten je geleistete Stunde der Beschäftigten (ohne Auszubildende) .....	30,75	
55		<b>Nettoarbeitskosten je geleistete Stunde der Beschäftigten (einschl. Auszubildende)</b> .....	<b>29,79</b>	

1) Harmonisierter Schlüssel der statistischen Ämter der Europäischen Union nach Verordnung (EG) 1737/2005.- 2) Laufend gezahltes Entgelt für die geleisteten Sachleistungen.- 3) Zahlungen, die im Allgemeinen nicht laufend mit jeder Lohn- und Gehaltszahlung geleistet werden.- 4) Unbare individuelle Leistungen und Zinsersparnisse.- 6) Zahlungen der Arbeitgeber an Versicherungsträger oder Bildung von Rückstellungen, um ihren Arbeitnehmern Anspruch auf Sozialleistungen der Arbeitgeber direkt an ihre Arbeitnehmer, d. h. ohne Zwischenschaltung eines Versicherungsträgers und ohne Rückstellungen zu bilden.- 9) Beiträge zur Ausgleichsabgabe nach Schwerbehindertengesetz (Teil 2 SGB IX).- 12) Arbeitskosten insg. abzüglich Bruttoverdienste (D.11). Entspricht den "indirekten Kosten".

Arbeitskosten je Vollzeiteinheit in Unternehmen mit ... Arbeitnehmern												Lfd. Nr.
davon mit ... bis ... Arbeitnehmern										50 und mehr		
10 - 49		50 - 249		250 - 499		500 - 999		1000 und mehr				
EUR	%	EUR	%	EUR	%	EUR	%	EUR	%	EUR	%	
41 016	100,00	43 432	100,00	44 015	100,00	47 708	100,00	60 198	100,00	52 433	100,00	1
40 944	99,83	43 401	99,93	44 006	99,98	47 702	99,99	59 427	98,72	52 029	99,23	2
/	/	/	/	/	/	/	/	771	1,28	404	0,77	3
40 888	99,69	43 225	99,52	43 806	99,52	47 399	99,35	59 882	99,47	52 161	99,48	4
32 454	79,13	34 121	78,56	34 218	77,74	36 425	76,35	44 996	74,75	39 886	76,07	5
32 275	78,69	33 798	77,82	33 939	77,11	36 074	75,62	44 556	74,02	39 506	75,34	6
26 771	65,27	27 541	63,41	27 566	62,63	28 059	58,81	33 554	55,74	30 657	58,47	7
/	/	(1 614)	(3,72)	/	(3,50)	(2 506)	(5,25)	4 169	6,93	2 990	5,70	8
/	/	/	/	/	/	(316)	(0,66)	1 138	1,89	738	1,41	9
/	/	(55)	(0,13)	/	/	/	/	55	0,09	53	0,10	10
4 008	9,77	4 246	9,78	4 448	10,11	(5 079)	(10,65)	6 153	10,22	5 316	10,14	11
3 021	7,36	3 192	7,35	3 364	7,64	3 597	7,54	4 735	7,87	4 035	7,69	12
974	2,38	1 012	2,33	1 015	2,31	1 056	2,21	1 270	2,11	1 148	2,19	13
/	/	/	/	/	/	/	/	148	0,25	/	/	14
/	/	(342)	(0,79)	/	(0,78)	/	(0,80)	625	1,04	490	0,93	15
/	/	(324)	(0,75)	/	/	/	(0,66)	534	0,89	427	0,81	16
/	/	(323)	(0,74)	/	/	/	(0,73)	440	0,73	381	0,73	17
8 434	20,56	9 104	20,96	9 588	21,78	10 973	23,00	14 886	24,73	12 275	23,41	18
7 065	17,23	7 426	17,10	7 599	17,26	8 210	17,21	10 490	17,43	9 078	17,31	19
6 821	16,63	7 090	16,32	7 204	16,37	7 529	15,78	8 491	14,10	7 857	14,98	20
2 932	7,15	3 117	7,18	3 303	7,50	3 444	7,22	3 931	6,53	3 582	6,83	21
/	/	/	/	/	/	/	/	48	0,08	28	0,05	22
333	0,81	368	0,85	395	0,90	409	0,86	460	0,76	422	0,80	23
2 809	6,85	2 948	6,79	2 960	6,73	3 103	6,50	3 531	5,87	3 261	6,22	24
725	1,77	638	1,47	(525)	(1,19)	(552)	1,16	546	0,91	571	1,09	25
/	/	20	0,05	(21)	(0,05)	21	0,04	22	0,04	21	0,04	26
-	-	/	/	-	-	(0)	(0,00)	0	0,00	0	0,00	27
/	/	/	/	/	/	/	/	1 999	3,32	1 222	2,33	28
/	/	/	/	/	/	/	/	1 303	2,16	738	1,41	29
/	/	/	/	/	/	/	/	359	0,60	(255)	(0,49)	30
/	/	/	/	/	/	/	/	62	0,10	(44)	(0,08)	31
/	/	/	/	/	/	/	/	26	0,04	(38)	(0,07)	32
/	/	/	/	/	/	/	/	113	0,19	(66)	(0,13)	33
/	/	/	/	/	/	/	/	136	0,23	80	0,15	34
1 326	3,23	1 594	3,67	(1 918)	4,36	(2 673)	5,60	4 285	7,12	3 100	5,91	35
1 215	2,96	1 451	3,34	1 752	3,98	(2 222)	4,66	2 752	4,57	2 217	4,23	36
1 086	2,65	1 313	3,02	1 614	3,67	(2 074)	4,35	2 592	4,31	2 067	3,94	37
129	0,31	138	0,32	138	0,31	148	0,31	160	0,27	150	0,29	38
-	-	-	-	-	-	-	-	836	1,39	427	0,81	39
/	/	/	/	/	/	/	/	555	0,92	374	0,71	40
/	/	/	/	/	/	/	/	442	0,73	310	0,59	41
/	/	/	/	/	/	/	/	113	0,19	63	0,12	42
/	/	/	/	/	/	/	/	142	0,24	82	0,16	43
/	/	(83)	(0,19)	/	/	(90)	(0,19)	111	0,18	97	0,18	44
/	/	(114)	(0,26)	/	/	/	/	183	0,30	151	0,29	45
/	/	(54)	/	/	/	/	/	(85)	/	(77)	(0,15)	46
23	0,06	38	0,09	41	0,09	42	0,09	48	0,08	44	0,08	47
/	/	(159)	(0,37)	/	/	/	/	443	0,74	308	0,59	48
8 562	20,87	9 310	21,44	9 797	22,26	11 283	23,65	15 202	25,25	12 547	23,93	49
8 102	19,75	8 663	19,95	9 068	20,60	9 882	20,71	12 239	20,33	10 641	20,29	50
14 245	34,73	15 891	36,59	16 449	37,37	(19 649)	41,19	26 645	44,26	21 777	41,53	51
9 033	22,02	9 592	22,09	10 012	22,75	10 848	22,74	13 398	22,26	11 693	22,30	52
40 418	98,54	42 214	97,20	43 070	97,85	46 555	97,58	58 527	97,22	51 026	97,32	53
23,92		25,92		27,36		31,77		37,47		32,42		54
23,52		25,17		26,77		30,95		35,96		31,30		55

stete Arbeitszeit (Bruttoverdienst abzüglich Sonderzahlungen, vermögenswirksame Leistungen, Vergütung für nicht gearbeitete Tage, n, Aktienoptionsprogramme, Belegschaftsaktien, Belegschaftseinrichtungen.- 5) Naturleistungen, Firmenwagen, Personalrabatte, Job-Tickets alleistungen zu sichern.- 7) Arbeitgeberbeiträge zur Winterbeschäftigungs-Umlage nach Winterbeschäftigungs-Verordnung.- 8) Sozialleistungen im U2-Verfahren nach Aufwendungsausgleichsgesetz.- 10) Anwerbungskosten, vom Arbeitgeber gestellte Berufskleidung.- 11) sten" der Internationalen Arbeitsorganisation (ILO).- 13) Gesetzliche Arbeitgeberbeiträge zur Sozialversicherung, Entgeltfortzahlung, ume oder Beschäftigtenzahl.- 14) Arbeitskosten insgesamt abzüglich Entgelt für die geleistete Arbeitszeit.- 15) Gesetzliche Arbeitgeberbeiträge a, Steuern auf die Lohnsumme oder Beschäftigtenzahl.-

# Arbeitskosten je Vollzeiteinheit 2020 nach Kostenarten, Wirtschaftszweigen und Unternehmensgrößenklassen

Früheres Bundesgebiet und Berlin

49 Landverkehr und Transport in Rohrfernleitungen

Lfd. Nr.	Schlüssel 1)	Kostenart	10 und mehr	
			EUR	%
1		<b>Bruttoarbeitskosten insgesamt</b> .....	<b>47 674</b>	<b>100,00</b>
2	D	Nettoarbeitskosten (Bruttoarbeitskosten abzüglich Lohnsubventionen) .....	46 791	98,15
3	D.5	Lohnsubventionen (dem Arbeitgeber erstattete Lohn- und Gehaltszahlungen) .....	884	1,85
4	D.1	Arbeitnehmerentgelt .....	47 460	99,55
5	D.11	Bruttoverdienste .....	36 213	75,96
6	D.111	Bruttoverdienste (ohne Auszubildende) .....	35 901	75,30
7	D.11111	Entgelt für die geleistete Arbeitszeit 2) .....	28 828	60,47
8	D.11112	Sonderzahlungen insgesamt 3) .....	1 884	3,95
9		dar.: von persönlichen Leistungen und vom Unternehmenserfolg abhängig .....	(377)	(0,79)
10	D.1112	Leistungen zur Vermögensbildung der Arbeitnehmer .....	(43)	(0,09)
11	D.1113	Vergütung für nicht gearbeitete Tage .....	4 775	10,02
12		Urlaubsvergütung .....	3 613	7,58
13		Vergütung gesetzlicher Feiertage .....	1 068	2,24
14		Vergütung sonstiger betrieblicher oder tariflicher arbeitsfreier Tage .....	(95)	0,20
15	D.1114	Sachleistungen 4) .....	370	0,78
16		dar.: unbare individuelle Leistungen 5) .....	346	0,72
17	D.112	Bruttoverdienste der Auszubildenden .....	312	0,66
18	D.12	Sozialbeiträge der Arbeitgeber .....	11 247	23,59
19	D.121	Tatsächliche Sozialbeiträge der Arbeitgeber (ohne Auszubildende) 6) .....	8 101	16,99
20	D.1211	Gesetzliche Arbeitgeberbeiträge zur Sozialversicherung .....	7 199	15,10
21		Rentenversicherungsbeiträge .....	3 164	6,64
22		dar.: Aufstockungsbeiträge zur Rentenversicherung im Rahmen der Altersteilzeit .....	/	/
23		Arbeitslosenversicherungsbeiträge .....	379	0,79
24		Kranken- und Pflegeversicherungsbeiträge .....	2 979	6,25
25		Beiträge zur gesetzlichen Unfallversicherung .....	657	1,38
26		Umlage für das Insolvenzgeld .....	19	0,04
27		Sonstige gesetzliche Aufwendungen 7) .....	-	-
28	D.1212	Aufwendungen für die betriebliche Altersversorgung ohne Entgeltumwandlung .....	(902)	(1,89)
29		Aufwendungen für betriebliche Ruhegeldzusagen .....	/	/
30		Zuwendungen an Pensionskassen .....	(383)	(0,80)
31		Zuwendungen an Unterstützungskassen .....	/	/
32		Beiträge zur Direktversicherung .....	/	/
33		Beiträge an Pensionsfonds .....	73	0,15
34		Beiträge an den Pensions-Sicherungs-Verein VVaG .....	/	/
35	D.122	Unterstellte Sozialbeiträge der Arbeitgeber (ohne Auszubildende) 8) .....	3 068	6,43
36	D.1221	Entgeltfortzahlung .....	1 939	4,07
37		Entgeltfortzahlung im Krankheitsfall .....	1 801	3,78
38		Arbeitgeberzuschüsse zum Mutterschaftsgeld 9) .....	138	0,29
39	D.1222	Unterstellte Sozialbeiträge zur Alters- und Gesundheitsvorsorge von Beamten .....	927	1,94
40	D.1223	Zahlungen an aus dem Unternehmen ausscheidende Arbeitnehmer .....	(83)	(0,17)
41		Entlassungsentschädigungen .....	(57)	(0,12)
42		Aufstockungsbeträge zum Bruttoverdienst im Rahmen der Altersteilzeit .....	(25)	(0,05)
43	D.1224	Sonstige freiwillige Sozialleistungen der Arbeitgeber .....	119	0,25
44	D.123	Sozialbeiträge der Arbeitgeber für Auszubildende .....	78	0,16
45	D.2	Kosten für die berufliche Aus- und Weiterbildung .....	(132)	(0,28)
46	D.3	Sonstige Aufwendungen 10) .....	(55)	(0,12)
47	D.4	Steuern auf die Lohnsumme oder Beschäftigtenzahl 11) .....	28	0,06
Nachrichtlich:				
48		Aufwendungen der Arbeitnehmer für betriebliche Altersversorgung .....	249	0,52
49		Lohnnebenkosten 12) .....	11 461	24,04
50		dar.: gesetzliche Lohnnebenkosten 13) .....	10 171	21,33
51		Personalnebenkosten insgesamt 14) .....	18 846	39,53
52		dar.: gesetzliche Personalnebenkosten 15) .....	11 160	23,41
53		Bruttoarbeitskosten je Vollzeiteinheit einschließlich Auszubildende .....	46 631	97,81
54		Bruttoarbeitskosten je geleistete Stunde der Beschäftigten (ohne Auszubildende) .....	28,60	
55		<b>Nettoarbeitskosten je geleistete Stunde der Beschäftigten (einschl. Auszubildende)</b> .....	<b>27,45</b>	

1) Harmonisierter Schlüssel der statistischen Ämter der Europäischen Union nach Verordnung (EG) 1737/2005.- 2) Laufend gezahltes Entgelt für die geleisteten Sachleistungen.- 3) Zahlungen, die im Allgemeinen nicht laufend mit jeder Lohn- und Gehaltszahlung geleistet werden.- 4) Unbare individuelle Leistungen und Zinsersparnisse.- 6) Zahlungen der Arbeitgeber an Versicherungsträger oder Bildung von Rückstellungen, um ihren Arbeitnehmern Anspruch auf Sozialleistungen der Arbeitgeber direkt an ihre Arbeitnehmer, d. h. ohne Zwischenschaltung eines Versicherungsträgers und ohne Rückstellungen zu bilden.- 9) Beiträge zur Ausgleichsabgabe nach Schwerbehindertengesetz (Teil 2 SGB IX).- 12) Arbeitskosten insg. abzüglich Bruttoverdienste (D.11). Entspricht den "indirekten Kosten".

Arbeitskosten je Vollzeiteinheit in Unternehmen mit ... Arbeitnehmern												Lfd. Nr.
davon mit ... bis ... Arbeitnehmern										50 und mehr		
10 - 49		50 - 249		250 - 499		500 - 999		1000 und mehr				
EUR	%	EUR	%	EUR	%	EUR	%	EUR	%	EUR	%	
38 153	100,00	42 045	100,00	44 359	100,00	54 469	100,00	62 247	100,00	51 604	100,00	1
38 063	99,76	42 011	99,92	44 344	99,97	54 468	100,00	59 379	95,39	50 393	97,65	2
/	/	/	/	/	/	/	/	2 868	4,61	1 211	2,35	3
38 057	99,75	41 859	99,56	44 090	99,39	53 936	99,02	61 957	99,53	51 341	99,49	4
30 061	78,79	32 952	78,37	34 265	77,24	40 736	74,79	45 190	72,60	38 753	75,10	5
29 918	78,42	32 701	77,78	33 933	76,50	40 305	74,00	44 675	71,77	38 370	74,36	6
25 208	66,07	26 961	64,12	27 850	62,78	31 893	58,55	33 947	54,54	30 322	58,76	7
/	/	/	/	/	/	/	/	3 525	5,66	2 352	4,56	8
/	/	/	/	/	/	/	/	813	1,31	475	0,92	9
/	/	/	(0,11)	/	/	/	/	50	0,08	47	0,09	10
3 682	9,65	4 072	9,68	(4 459)	10,05	5 541	10,17	6 492	10,43	5 227	10,13	11
2 748	7,20	3 036	7,22	(3 335)	7,52	4 296	7,89	4 985	8,01	3 970	7,69	12
918	2,41	995	2,37	1 038	2,34	1 217	2,23	1 268	2,04	1 129	2,19	13
/	/	/	/	/	/	/	/	239	0,38	(127)	0,25	14
/	/	/	/	/	/	/	/	661	1,06	423	0,82	15
/	/	/	/	/	/	/	/	615	0,99	389	0,75	16
/	/	/	/	/	/	/	/	514	0,83	382	0,74	17
7 996	20,96	8 907	21,18	(9 825)	22,15	13 199	24,23	16 767	26,94	12 588	24,39	18
6 817	17,87	7 383	17,56	(7 858)	17,71	9 960	18,29	9 811	15,76	8 631	16,72	19
6 552	17,17	6 933	16,49	7 466	16,83	8 618	15,82	7 787	12,51	7 466	14,47	20
2 779	7,29	3 013	7,17	(3 399)	(7,66)	3 844	7,06	3 518	5,65	3 323	6,44	21
/	/	/	/	/	/	/	/	24	0,04	/	/	22
311	0,82	350	0,83	/	(0,96)	486	0,89	444	0,71	407	0,79	23
2 706	7,09	2 884	6,86	2 927	6,60	3 530	6,48	3 260	5,24	3 092	5,99	24
738	1,93	667	1,59	(697)	(1,57)	(733)	(1,35)	545	0,88	624	1,21	25
18	0,05	(19)	(0,05)	19	0,04	25	0,05	20	0,03	20	0,04	26
-	-	-	-	-	-	-	-	-	-	-	-	27
/	/	/	/	/	/	/	/	2 024	3,25	(1 165)	2,26	28
/	/	/	/	/	/	/	/	650	1,04	/	/	29
/	/	/	/	/	/	/	/	900	1,45	(532)	(1,03)	30
/	/	/	/	/	/	/	/	180	0,29	/	/	31
/	/	/	/	/	/	/	/	17	0,03	/	/	32
/	/	/	/	/	/	/	/	220	0,35	103	0,20	33
/	/	/	/	/	/	/	/	56	0,09	/	/	34
1 143	3,00	1 461	3,47	(1 887)	(4,25)	(3 124)	5,74	6 828	10,97	3 862	7,48	35
(1 123)	2,94	1 394	3,32	(1 788)	(4,03)	(2 911)	5,34	3 148	5,06	2 275	4,41	36
(1 002)	2,63	1 263	3,00	(1 651)	(3,72)	(2 739)	5,03	2 992	4,81	2 130	4,13	37
121	0,32	131	0,31	137	0,31	171	0,31	156	0,25	145	0,28	38
-	-	-	-	-	-	-	-	3 143	5,05	1 310	2,54	39
/	/	/	/	/	/	/	/	165	0,27	(112)	(0,22)	40
/	/	/	/	/	/	/	/	99	0,16	(76)	(0,15)	41
/	-	/	/	(0)	(0,00)	/	/	66	0,11	(36)	(0,07)	42
/	/	/	/	/	/	/	/	373	0,60	165	0,32	43
/	/	/	/	/	/	/	/	128	0,21	96	0,19	44
/	/	/	/	/	/	/	/	195	0,31	(165)	(0,32)	45
/	/	/	/	/	/	/	/	62	0,10	(67)	(0,13)	46
(18)	(0,05)	31	0,07	33	0,07	32	0,06	33	0,05	32	0,06	47
/	/	/	/	/	/	/	/	529	0,85	308	0,60	48
8 092	21,21	9 093	21,63	(10 095)	22,76	13 733	25,21	17 057	27,40	12 852	24,90	49
7 729	20,26	8 421	20,03	9 368	21,12	11 676	21,44	14 239	22,87	11 179	21,66	50
12 945	33,93	15 084	35,88	(16 509)	37,22	(22 576)	41,45	28 300	45,46	21 282	41,24	51
8 612	22,57	9 353	22,25	10 325	23,28	12 778	23,46	15 379	24,71	12 212	23,67	52
37 687	98,78	41 125	97,81	43 290	97,59	52 976	97,26	60 394	97,02	50 272	97,42	53
22,33		24,97		(26,74)		33,58		38,44		31,27		54
<b>21,98</b>		<b>24,38</b>		<b>(26,11)</b>		<b>32,66</b>		<b>35,60</b>		<b>29,76</b>		55

stete Arbeitszeit (Bruttoverdienst abzüglich Sonderzahlungen, vermögenswirksame Leistungen, Vergütung für nicht gearbeitete Tage, n, Aktienoptionsprogramme, Belegschaftsaktien, Belegschaftseinrichtungen.- 5) Naturleistungen, Firmenwagen, Personalrabatte, Job-Tickets alleistungen zu sichern.- 7) Arbeitgeberbeiträge zur Winterbeschäftigungs-Umlage nach Winterbeschäftigungs-Verordnung.- 8) Sozialleistungen im U2-Verfahren nach Aufwendungsausgleichsgesetz.- 10) Anwerbungskosten, vom Arbeitgeber gestellte Berufskleidung.- 11) sten" der Internationalen Arbeitsorganisation (ILO).- 13) Gesetzliche Arbeitgeberbeiträge zur Sozialversicherung, Entgeltfortzahlung, ume oder Beschäftigtenzahl.- 14) Arbeitskosten insgesamt abzüglich Entgelt für die geleistete Arbeitszeit.- 15) Gesetzliche Arbeitgeberbeiträge 1, Steuern auf die Lohnsumme oder Beschäftigtenzahl.-

**Arbeitskosten je Vollzeiteinheit 2020 nach Kostenarten, Wirtschaftszweigen und Unternehmensgrößenklassen**  
Früheres Bundesgebiet und Berlin  
50 Schifffahrt

Lfd. Nr.	Schlüssel 1)	Kostenart	10 und mehr	
			EUR	%
1		<b>Bruttoarbeitskosten insgesamt</b> .....	<b>71 035</b>	<b>100,00</b>
2	D	Nettoarbeitskosten (Bruttoarbeitskosten abzüglich Lohnsubventionen) .....	71 013	99,97
3	D.5	Lohnsubventionen (dem Arbeitgeber erstattete Lohn- und Gehaltszahlungen) .....	/	/
4	D.1	Arbeitnehmerentgelt .....	70 634	99,44
5	D.11	Bruttoverdienste .....	(56 165)	79,07
6	D.111	Bruttoverdienste (ohne Auszubildende) .....	(55 288)	77,83
7	D.11111	Entgelt für die geleistete Arbeitszeit 2) .....	(41 711)	58,72
8	D.11112	Sonderzahlungen insgesamt 3) .....	(6 079)	8,56
9		dar.: von persönlichen Leistungen und vom Unternehmenserfolg abhängig .....	1 449	2,04
10	D.1112	Leistungen zur Vermögensbildung der Arbeitnehmer .....	(87)	(0,12)
11	D.1113	Vergütung für nicht gearbeitete Tage .....	6 489	9,13
12		Urlaubsvergütung .....	5 071	7,14
13		Vergütung gesetzlicher Feiertage .....	(1 356)	1,91
14		Vergütung sonstiger betrieblicher oder tariflicher arbeitsfreier Tage .....	/	/
15	D.1114	Sachleistungen 4) .....	(922)	(1,30)
16		dar.: unbare individuelle Leistungen 5) .....	(913)	(1,29)
17	D.112	Bruttoverdienste der Auszubildenden .....	877	1,23
18	D.12	Sozialbeiträge der Arbeitgeber .....	14 469	20,37
19	D.121	Tatsächliche Sozialbeiträge der Arbeitgeber (ohne Auszubildende) 6) .....	12 117	17,06
20	D.1211	Gesetzliche Arbeitgeberbeiträge zur Sozialversicherung .....	9 784	13,77
21		Rentenversicherungsbeiträge .....	4 509	6,35
22		dar.: Aufstockungsbeiträge zur Rentenversicherung im Rahmen der Altersteilzeit .....	/	/
23		Arbeitslosenversicherungsbeiträge .....	558	0,79
24		Kranken- und Pflegeversicherungsbeiträge .....	3 816	5,37
25		Beiträge zur gesetzlichen Unfallversicherung .....	(872)	(1,23)
26		Umlage für das Insolvenzgeld .....	28	0,04
27		Sonstige gesetzliche Aufwendungen 7) .....	/	/
28	D.1212	Aufwendungen für die betriebliche Altersversorgung ohne Entgeltumwandlung .....	2 333	(3,28)
29		Aufwendungen für betriebliche Ruhegeldzusagen .....	/	/
30		Zuwendungen an Pensionskassen .....	(65)	(0,09)
31		Zuwendungen an Unterstützungskassen .....	/	/
32		Beiträge zur Direktversicherung .....	/	/
33		Beiträge an Pensionsfonds .....	(10)	(0,01)
34		Beiträge an den Pensions-Sicherungs-Verein VVaG .....	94	0,13
35	D.122	Unterstellte Sozialbeiträge der Arbeitgeber (ohne Auszubildende) 8) .....	/	(3,01)
36	D.1221	Entgeltfortzahlung .....	(1 412)	1,99
37		Entgeltfortzahlung im Krankheitsfall .....	(1 221)	1,72
38		Arbeitgeberzuschüsse zum Mutterschaftsgeld 9) .....	191	0,27
39	D.1222	Unterstellte Sozialbeiträge zur Alters- und Gesundheitsvorsorge von Beamten .....	-	-
40	D.1223	Zahlungen an aus dem Unternehmen ausscheidende Arbeitnehmer .....	/	/
41		Entlassungsentschädigungen .....	/	/
42		Aufstockungsbeträge zum Bruttoverdienst im Rahmen der Altersteilzeit .....	1	(0,00)
43	D.1224	Sonstige freiwillige Sozialleistungen der Arbeitgeber .....	/	/
44	D.123	Sozialbeiträge der Arbeitgeber für Auszubildende .....	213	(0,30)
45	D.2	Kosten für die berufliche Aus- und Weiterbildung .....	/	(0,43)
46	D.3	Sonstige Aufwendungen 10) .....	(42)	(0,06)
47	D.4	Steuern auf die Lohnsumme oder Beschäftigtenzahl 11) .....	51	0,07
		<b>Nachrichtlich:</b>		
48		Aufwendungen der Arbeitnehmer für betriebliche Altersversorgung .....	(388)	0,55
49		Lohnnebenkosten 12) .....	14 870	20,93
50		dar.: gesetzliche Lohnnebenkosten 13) .....	11 460	16,13
51		Personalnebenkosten insgesamt 14) .....	29 323	41,28
52		dar.: gesetzliche Personalnebenkosten 15) .....	12 603	17,74
53		Bruttoarbeitskosten je Vollzeiteinheit einschließlich Auszubildende .....	66 245	93,26
54		Bruttoarbeitskosten je geleistete Stunde der Beschäftigten (ohne Auszubildende) .....	45,70	
55		<b>Nettoarbeitskosten je geleistete Stunde der Beschäftigten (einschl. Auszubildende) .....</b>	<b>42,52</b>	

1) Harmonisierter Schlüssel der statistischen Ämter der Europäischen Union nach Verordnung (EG) 1737/2005.- 2) Laufend gezahltes Entgelt für die geleisteten Sachleistungen.- 3) Zahlungen, die im Allgemeinen nicht laufend mit jeder Lohn- und Gehaltszahlung geleistet werden.- 4) Unbare individuelle Leistungen und Zinsersparnisse.- 6) Zahlungen der Arbeitgeber an Versicherungsträger oder Bildung von Rückstellungen, um ihren Arbeitnehmern Anspruch auf Sozialleistungen der Arbeitgeber direkt an ihre Arbeitnehmer, d. h. ohne Zwischenschaltung eines Versicherungsträgers und ohne Rückstellungen zu bilden.- 9) Beiträge zur Ausgleichsabgabe nach Schwerbehindertengesetz (Teil 2 SGB IX).- 12) Arbeitskosten insg. abzüglich Bruttoverdienste (D.11). Entspricht den "indirekten Kosten".

Arbeitskosten je Vollzeiteinheit in Unternehmen mit ... Arbeitnehmern												Lfd. Nr.
davon mit ... bis ... Arbeitnehmern										50 und mehr		
10 - 49		50 - 249		250 - 499		500 - 999		1000 und mehr				
EUR	%	EUR	%	EUR	%	EUR	%	EUR	%	EUR	%	
55 154	100,00	.	.	.	.	.	.	.	.	(76 272)	100,00	1
55 126	99,95	.	.	.	.	.	.	.	.	(76 252)	99,97	2
/	/	.	.	.	.	.	.	.	.	(20)	(0,03)	3
54 883	99,51	.	.	.	.	.	.	.	.	(75 828)	99,42	4
43 466	78,81	.	.	.	.	.	.	.	.	(60 353)	79,13	5
42 295	76,69	.	.	.	.	.	.	.	.	(59 573)	78,11	6
34 061	61,76	.	.	.	.	.	.	.	.	(44 234)	58,00	7
/	/	.	.	.	.	.	.	.	.	7 499	9,83	8
/	/	.	.	.	.	.	.	.	.	(1 680)	(2,20)	9
/	/	.	.	.	.	.	.	.	.	/	(0,13)	10
5 557	10,07	.	.	.	.	.	.	.	.	(6 796)	8,91	11
(4 384)	(7,95)	.	.	.	.	.	.	.	.	(5 298)	6,95	12
1 159	2,10	.	.	.	.	.	.	.	.	(1 421)	1,86	13
/	/	.	.	.	.	.	.	.	.	/	/	14
/	/	.	.	.	.	.	.	.	.	(944)	(1,24)	15
/	/	.	.	.	.	.	.	.	.	(936)	(1,23)	16
/	(2,12)	.	.	.	.	.	.	.	.	780	1,02	17
11 417	20,70	.	.	.	.	.	.	.	.	15 475	20,29	18
9 385	17,02	.	.	.	.	.	.	.	.	13 018	17,07	19
8 854	16,05	.	.	.	.	.	.	.	.	10 090	13,23	20
3 907	7,08	.	.	.	.	.	.	.	.	4 707	6,17	21
-	-	.	.	.	.	.	.	.	.	/	/	22
474	0,86	.	.	.	.	.	.	.	.	(586)	0,77	23
3 171	5,75	.	.	.	.	.	.	.	.	4 029	5,28	24
(1 280)	(2,32)	.	.	.	.	.	.	.	.	(738)	(0,97)	25
(23)	0,04	.	.	.	.	.	.	.	.	(30)	0,04	26
-	-	.	.	.	.	.	.	.	.	/	/	27
/	/	.	.	.	.	.	.	.	.	(2 928)	/	28
/	/	.	.	.	.	.	.	.	.	/	/	29
/	/	.	.	.	.	.	.	.	.	79	(0,10)	30
/	/	.	.	.	.	.	.	.	.	/	/	31
/	/	.	.	.	.	.	.	.	.	/	/	32
/	/	.	.	.	.	.	.	.	.	10	(0,01)	33
/	/	.	.	.	.	.	.	.	.	123	(0,16)	34
/	(3,14)	.	.	.	.	.	.	.	.	/	/	35
/	(2,90)	.	.	.	.	.	.	.	.	(1 351)	1,77	36
/	/	.	.	.	.	.	.	.	.	(1 151)	1,51	37
162	0,29	.	.	.	.	.	.	.	.	(200)	0,26	38
-	-	.	.	.	.	.	.	.	.	-	-	39
/	/	.	.	.	.	.	.	.	.	/	/	40
/	/	.	.	.	.	.	.	.	.	/	/	41
/	-	.	.	.	.	.	.	.	.	2	(0,00)	42
/	/	.	.	.	.	.	.	.	.	/	/	43
(301)	(0,55)	.	.	.	.	.	.	.	.	184	(0,24)	44
/	/	.	.	.	.	.	.	.	.	/	/	45
/	/	.	.	.	.	.	.	.	.	(33)	/	46
/	/	.	.	.	.	.	.	.	.	62	(0,08)	47
/	/	.	.	.	.	.	.	.	.	(475)	0,62	48
11 688	21,19	.	.	.	.	.	.	.	.	15 919	20,87	49
10 771	19,53	.	.	.	.	.	.	.	.	11 688	15,32	50
21 093	38,24	.	.	.	.	.	.	.	.	32 037	42,00	51
11 629	21,08	.	.	.	.	.	.	.	.	12 924	16,95	52
49 533	89,81	.	.	.	.	.	.	.	.	(72 041)	94,45	53
34,17		.	.	.	.	.	.	.	.	(49,69)		54
<b>30,59</b>		.	.	.	.	.	.	.	.	<b>(46,88)</b>		55

stete Arbeitszeit (Bruttoverdienst abzüglich Sonderzahlungen, vermögenswirksame Leistungen, Vergütung für nicht gearbeitete Tage, n, Aktienoptionsprogramme, Belegschaftsaktien, Belegschaftseinrichtungen.- 5) Naturleistungen, Firmenwagen, Personalrabatte, Job-Tickets alleistungen zu sichern.- 7) Arbeitgeberbeiträge zur Winterbeschäftigungs-Umlage nach Winterbeschäftigungs-Verordnung.- 8) Sozialleistungen im U2-Verfahren nach Aufwendungsausgleichsgesetz.- 10) Anwerbungskosten, vom Arbeitgeber gestellte Berufskleidung.- 11) sten" der Internationalen Arbeitsorganisation (ILO).- 13) Gesetzliche Arbeitgeberbeiträge zur Sozialversicherung, Entgeltfortzahlung, ume oder Beschäftigtenzahl.- 14) Arbeitskosten insgesamt abzüglich Entgelt für die geleistete Arbeitszeit.- 15) Gesetzliche Arbeitgeberbeiträge r, Steuern auf die Lohnsumme oder Beschäftigtenzahl.-

**Arbeitskosten je Vollzeiteinheit 2020 nach Kostenarten, Wirtschaftszweigen und Unternehmensgrößenklassen**  
Früheres Bundesgebiet und Berlin  
51 Luftfahrt

Lfd. Nr.	Schlüssel 1)	Kostenart	10 und mehr	
			EUR	%
1		<b>Bruttoarbeitskosten insgesamt</b> .....	<b>82 152</b>	<b>100,00</b>
2	D	Nettoarbeitskosten (Bruttoarbeitskosten abzüglich Lohnsubventionen) .....	82 152	100,00
3	D.5	Lohnsubventionen (dem Arbeitgeber erstattete Lohn- und Gehaltszahlungen) .....	0	0,00
4	D.1	Arbeitnehmerentgelt .....	81 441	99,13
5	D.11	Bruttoverdienste .....	59 762	72,75
6	D.111	Bruttoverdienste (ohne Auszubildende) .....	59 676	72,64
7	D.11111	Entgelt für die geleistete Arbeitszeit 2) .....	44 480	54,14
8	D.11112	Sonderzahlungen insgesamt 3) .....	5 942	7,23
9		dar.: von persönlichen Leistungen und vom Unternehmenserfolg abhängig .....	/	/
10	D.1112	Leistungen zur Vermögensbildung der Arbeitnehmer .....	/	/
11	D.1113	Vergütung für nicht gearbeitete Tage .....	8 502	10,35
12		Urlaubsvergütung .....	6 717	8,18
13		Vergütung gesetzlicher Feiertage .....	1 732	2,11
14		Vergütung sonstiger betrieblicher oder tariflicher arbeitsfreier Tage .....	53	0,06
15	D.1114	Sachleistungen 4) .....	716	0,87
16		dar.: unbare individuelle Leistungen 5) .....	537	0,65
17	D.112	Bruttoverdienste der Auszubildenden .....	/	/
18	D.12	Sozialbeiträge der Arbeitgeber .....	21 679	26,39
19	D.121	Tatsächliche Sozialbeiträge der Arbeitgeber (ohne Auszubildende) 6) .....	16 208	19,73
20	D.1211	Gesetzliche Arbeitgeberbeiträge zur Sozialversicherung .....	11 628	14,15
21		Rentenversicherungsbeiträge .....	5 880	7,16
22		dar.: Aufstockungsbeiträge zur Rentenversicherung im Rahmen der Altersteilzeit .....	113	0,14
23		Arbeitslosenversicherungsbeiträge .....	505	0,62
24		Kranken- und Pflegeversicherungsbeiträge .....	4 877	5,94
25		Beiträge zur gesetzlichen Unfallversicherung .....	(341)	(0,41)
26		Umlage für das Insolvenzgeld .....	25	0,03
27		Sonstige gesetzliche Aufwendungen 7) .....	-	-
28	D.1212	Aufwendungen für die betriebliche Altersversorgung ohne Entgeltumwandlung .....	4 580	5,57
29		Aufwendungen für betriebliche Ruhegeldzusagen .....	3 667	4,46
30		Zuwendungen an Pensionskassen .....	(135)	(0,16)
31		Zuwendungen an Unterstützungskassen .....	68	0,08
32		Beiträge zur Direktversicherung .....	36	0,04
33		Beiträge an Pensionsfonds .....	9	0,01
34		Beiträge an den Pensions-Sicherungs-Verein VVaG .....	665	0,81
35	D.122	Unterstellte Sozialbeiträge der Arbeitgeber (ohne Auszubildende) 8) .....	5 451	6,64
36	D.1221	Entgeltfortzahlung .....	3 831	4,66
37		Entgeltfortzahlung im Krankheitsfall .....	3 660	4,45
38		Arbeitgeberzuschüsse zum Mutterschaftsgeld 9) .....	171	0,21
39	D.1222	Unterstellte Sozialbeiträge zur Alters- und Gesundheitsvorsorge von Beamten .....	-	-
40	D.1223	Zahlungen an aus dem Unternehmen ausscheidende Arbeitnehmer .....	1 402	1,71
41		Entlassungsentschädigungen .....	1 192	1,45
42		Aufstockungsbeträge zum Bruttoverdienst im Rahmen der Altersteilzeit .....	211	0,26
43	D.1224	Sonstige freiwillige Sozialleistungen der Arbeitgeber .....	218	0,27
44	D.123	Sozialbeiträge der Arbeitgeber für Auszubildende .....	/	/
45	D.2	Kosten für die berufliche Aus- und Weiterbildung .....	555	0,68
46	D.3	Sonstige Aufwendungen 10) .....	(27)	(0,03)
47	D.4	Steuern auf die Lohnsumme oder Beschäftigtenzahl 11) .....	129	0,16
		<b>Nachrichtlich:</b>		
48		Aufwendungen der Arbeitnehmer für betriebliche Altersversorgung .....	1 692	2,06
49		Lohnnebenkosten 12) .....	22 390	27,25
50		dar.: gesetzliche Lohnnebenkosten 13) .....	15 607	19,00
51		Personalnebenkosten insgesamt 14) .....	37 673	45,86
52		dar.: gesetzliche Personalnebenkosten 15) .....	17 319	21,08
53		Bruttoarbeitskosten je Vollzeiteinheit einschließlich Auszubildende .....	81 447	99,14
54		Bruttoarbeitskosten je geleistete Stunde der Beschäftigten (ohne Auszubildende) .....	59,54	
55		<b>Nettoarbeitskosten je geleistete Stunde der Beschäftigten (einschl. Auszubildende) .....</b>	<b>59,06</b>	

1) Harmonisierter Schlüssel der statistischen Ämter der Europäischen Union nach Verordnung (EG) 1737/2005.- 2) Laufend gezahltes Entgelt für die geleisteten Sachleistungen.- 3) Zahlungen, die im Allgemeinen nicht laufend mit jeder Lohn- und Gehaltszahlung geleistet werden.- 4) Unbare individuelle Leistungen und Zinsersparnisse.- 6) Zahlungen der Arbeitgeber an Versicherungsträger oder Bildung von Rückstellungen, um ihren Arbeitnehmern Anspruch auf Sozialleistungen der Arbeitgeber direkt an ihre Arbeitnehmer, d. h. ohne Zwischenschaltung eines Versicherungsträgers und ohne Rückstellungen zu bilden.- 9) Beiträge zur Ausgleichsabgabe nach Schwerbehindertengesetz (Teil 2 SGB IX).- 12) Arbeitskosten insg. abzüglich Bruttoverdienste (D.11). Entspricht den "indirekten Kosten".



Arbeitskosten je Vollzeiteinheit in Unternehmen mit ... Arbeitnehmern												Lfd. Nr.
davon mit ... bis ... Arbeitnehmern										50 und mehr		
10 - 49		50 - 249		250 - 499		500 - 999		1000 und mehr				
EUR	%	EUR	%	EUR	%	EUR	%	EUR	%	EUR	%	
<b>(69 413)</b>	<b>100,00</b>	.	.	.	.	.	.	.	.	<b>82 514</b>	<b>100,00</b>	1
(69 413)	100,00	.	.	.	.	.	.	.	.	82 514	100,00	2
-	-	.	.	.	.	.	.	.	.	0	0,00	3
(68 392)	98,53	.	.	.	.	.	.	.	.	81 812	99,15	4
(55 827)	80,43	.	.	.	.	.	.	.	.	59 874	72,56	5
(55 662)	80,19	.	.	.	.	.	.	.	.	59 790	72,46	6
(44 191)	63,66	.	.	.	.	.	.	.	.	44 488	53,92	7
/	/	.	.	.	.	.	.	.	.	6 004	7,28	8
/	/	.	.	.	.	.	.	.	.	/	/	9
/	/	.	.	.	.	.	.	.	.	(33)	(0,04)	10
(7 273)	10,48	.	.	.	.	.	.	.	.	8 537	10,35	11
(5 611)	8,08	.	.	.	.	.	.	.	.	6 748	8,18	12
(1 663)	2,40	.	.	.	.	.	.	.	.	1 734	2,10	13
-	-	.	.	.	.	.	.	.	.	55	0,07	14
/	/	.	.	.	.	.	.	.	.	729	0,88	15
/	/	.	.	.	.	.	.	.	.	545	0,66	16
/	/	.	.	.	.	.	.	.	.	/	/	17
12 566	(18,10)	.	.	.	.	.	.	.	.	21 938	26,59	18
10 991	(15,83)	.	.	.	.	.	.	.	.	16 356	19,82	19
10 552	(15,20)	.	.	.	.	.	.	.	.	11 659	14,13	20
(5 247)	(7,56)	.	.	.	.	.	.	.	.	5 898	7,15	21
-	-	.	.	.	.	.	.	.	.	116	0,14	22
(567)	(0,82)	.	.	.	.	.	.	.	.	504	0,61	23
4 476	(6,45)	.	.	.	.	.	.	.	.	4 888	5,92	24
(233)	/	.	.	.	.	.	.	.	.	(344)	(0,42)	25
29	0,04	.	.	.	.	.	.	.	.	24	0,03	26
-	-	.	.	.	.	.	.	.	.	-	-	27
/	/	.	.	.	.	.	.	.	.	4 697	5,69	28
-	-	.	.	.	.	.	.	.	.	3 771	4,57	29
/	/	.	.	.	.	.	.	.	.	(127)	(0,15)	30
-	-	.	.	.	.	.	.	.	.	70	0,08	31
/	/	.	.	.	.	.	.	.	.	35	0,04	32
-	-	.	.	.	.	.	.	.	.	9	0,01	33
-	-	.	.	.	.	.	.	.	.	684	0,83	34
/	/	.	.	.	.	.	.	.	.	5 563	6,74	35
/	/	.	.	.	.	.	.	.	.	3 897	4,72	36
/	/	.	.	.	.	.	.	.	.	3 728	4,52	37
(211)	(0,30)	.	.	.	.	.	.	.	.	170	0,21	38
-	-	.	.	.	.	.	.	.	.	-	-	39
/	/	.	.	.	.	.	.	.	.	1 441	1,75	40
/	/	.	.	.	.	.	.	.	.	1 224	1,48	41
-	-	.	.	.	.	.	.	.	.	217	0,26	42
-	-	.	.	.	.	.	.	.	.	224	0,27	43
/	/	.	.	.	.	.	.	.	.	/	/	44
/	/	.	.	.	.	.	.	.	.	545	0,66	45
/	/	.	.	.	.	.	.	.	.	(27)	(0,03)	46
/	/	.	.	.	.	.	.	.	.	131	0,16	47
/	/	.	.	.	.	.	.	.	.	1 735	2,10	48
13 586	(19,57)	.	.	.	.	.	.	.	.	22 640	27,44	49
12 138	(17,49)	.	.	.	.	.	.	.	.	15 706	19,03	50
(25 222)	36,34	.	.	.	.	.	.	.	.	38 026	46,08	51
13 765	(19,83)	.	.	.	.	.	.	.	.	17 420	21,11	52
(68 170)	98,21	.	.	.	.	.	.	.	.	81 828	99,17	53
44,10		.	.	.	.	.	.	.	.	60,04		54
<b>43,44</b>		.	.	.	.	.	.	.	.	<b>59,57</b>		55

stete Arbeitszeit (Bruttoverdienst abzüglich Sonderzahlungen, vermögenswirksame Leistungen, Vergütung für nicht gearbeitete Tage, n, Aktienoptionsprogramme, Belegschaftsaktien, Belegschaftseinrichtungen.- 5) Naturleistungen, Firmenwagen, Personalrabatte, Job-Tickets alleistungen zu sichern.- 7) Arbeitgeberbeiträge zur Winterbeschäftigungs-Umlage nach Winterbeschäftigungs-Verordnung.- 8) Sozialleistungen im U2-Verfahren nach Aufwendungsausgleichsgesetz.- 10) Anwerbungskosten, vom Arbeitgeber gestellte Berufskleidung.- 11) sten" der Internationalen Arbeitsorganisation (ILO).- 13) Gesetzliche Arbeitgeberbeiträge zur Sozialversicherung, Entgeltfortzahlung, ume oder Beschäftigtenzahl.- 14) Arbeitskosten insgesamt abzüglich Entgelt für die geleistete Arbeitszeit.- 15) Gesetzliche Arbeitgeberbeiträge a, Steuern auf die Lohnsumme oder Beschäftigtenzahl.-

**Arbeitskosten je Vollzeiteinheit 2020 nach Kostenarten, Wirtschaftszweigen und Unternehmensgrößenklassen**

Früheres Bundesgebiet und Berlin

52 Lagerei sowie Erbringung von sonstigen Dienstleistungen für den Verkehr

Lfd. Nr.	Schlüssel 1)	Kostenart	10 und mehr	
			EUR	%
1		<b>Bruttoarbeitskosten insgesamt</b> .....	<b>50 982</b>	<b>100,00</b>
2	D	Nettoarbeitskosten (Bruttoarbeitskosten abzüglich Lohnsubventionen) .....	50 958	99,95
3	D.5	Lohnsubventionen (dem Arbeitgeber erstattete Lohn- und Gehaltszahlungen) .....	/	/
4	D.1	Arbeitnehmerentgelt .....	50 738	99,52
5	D.11	Bruttoverdienste .....	39 564	77,61
6	D.111	Bruttoverdienste (ohne Auszubildende) .....	39 113	76,72
7	D.11111	Entgelt für die geleistete Arbeitszeit 2) .....	30 360	59,55
8	D.11112	Sonderzahlungen insgesamt 3) .....	2 889	5,67
9		dar.: von persönlichen Leistungen und vom Unternehmenserfolg abhängig .....	705	1,38
10	D.1112	Leistungen zur Vermögensbildung der Arbeitnehmer .....	67	0,13
11	D.1113	Vergütung für nicht gearbeitete Tage .....	5 237	10,27
12		Urlaubsvergütung .....	3 953	7,75
13		Vergütung gesetzlicher Feiertage .....	1 134	2,22
14		Vergütung sonstiger betrieblicher oder tariflicher arbeitsfreier Tage .....	/	/
15	D.1114	Sachleistungen 4) .....	561	1,10
16		dar.: unbare individuelle Leistungen 5) .....	495	0,97
17	D.112	Bruttoverdienste der Auszubildenden .....	451	0,88
18	D.12	Sozialbeiträge der Arbeitgeber .....	11 174	21,92
19	D.121	Tatsächliche Sozialbeiträge der Arbeitgeber (ohne Auszubildende) 6) .....	8 607	16,88
20	D.1211	Gesetzliche Arbeitgeberbeiträge zur Sozialversicherung .....	7 884	15,46
21		Rentenversicherungsbeiträge .....	3 592	7,05
22		dar.: Aufstockungsbeiträge zur Rentenversicherung im Rahmen der Altersteilzeit .....	(12)	(0,02)
23		Arbeitslosenversicherungsbeiträge .....	437	0,86
24		Kranken- und Pflegeversicherungsbeiträge .....	3 277	6,43
25		Beiträge zur gesetzlichen Unfallversicherung .....	555	1,09
26		Umlage für das Insolvenzgeld .....	(24)	(0,05)
27		Sonstige gesetzliche Aufwendungen 7) .....	0	0,00
28	D.1212	Aufwendungen für die betriebliche Altersversorgung ohne Entgeltumwandlung .....	(723)	(1,42)
29		Aufwendungen für betriebliche Ruhegeldzusagen .....	(392)	(0,77)
30		Zuwendungen an Pensionskassen .....	(163)	(0,32)
31		Zuwendungen an Unterstützungskassen .....	/	/
32		Beiträge zur Direktversicherung .....	(58)	(0,11)
33		Beiträge an Pensionsfonds .....	/	/
34		Beiträge an den Pensions-Sicherungs-Verein VVaG .....	/	/
35	D.122	Unterstellte Sozialbeiträge der Arbeitgeber (ohne Auszubildende) 8) .....	2 451	4,81
36	D.1221	Entgeltfortzahlung .....	2 064	4,05
37		Entgeltfortzahlung im Krankheitsfall .....	1 909	3,74
38		Arbeitgeberzuschüsse zum Mutterschaftsgeld 9) .....	155	0,30
39	D.1222	Unterstellte Sozialbeiträge zur Alters- und Gesundheitsvorsorge von Beamten .....	-	-
40	D.1223	Zahlungen an aus dem Unternehmen ausscheidende Arbeitnehmer .....	(353)	(0,69)
41		Entlassungsentschädigungen .....	(321)	(0,63)
42		Aufstockungsbeträge zum Bruttoverdienst im Rahmen der Altersteilzeit .....	(32)	(0,06)
43	D.1224	Sonstige freiwillige Sozialleistungen der Arbeitgeber .....	/	/
44	D.123	Sozialbeiträge der Arbeitgeber für Auszubildende .....	116	0,23
45	D.2	Kosten für die berufliche Aus- und Weiterbildung .....	(117)	0,23
46	D.3	Sonstige Aufwendungen 10) .....	/	/
47	D.4	Steuern auf die Lohnsumme oder Beschäftigtenzahl 11) .....	40	0,08
		<b>Nachrichtlich:</b>		
48		Aufwendungen der Arbeitnehmer für betriebliche Altersversorgung .....	(199)	0,39
49		Lohnnebenkosten 12) .....	11 417	22,39
50		dar.: gesetzliche Lohnnebenkosten 13) .....	10 104	19,82
51		Personalnebenkosten insgesamt 14) .....	20 621	40,45
52		dar.: gesetzliche Personalnebenkosten 15) .....	11 122	21,82
53		Bruttoarbeitskosten je Vollzeiteinheit einschließlich Auszubildende .....	49 335	96,77
54		Bruttoarbeitskosten je geleistete Stunde der Beschäftigten (ohne Auszubildende) .....	31,75	
55		<b>Nettoarbeitskosten je geleistete Stunde der Beschäftigten (einschl. Auszubildende) .....</b>	<b>30,70</b>	

1) Harmonisierter Schlüssel der statistischen Ämter der Europäischen Union nach Verordnung (EG) 1737/2005.- 2) Laufend gezahltes Entgelt für die geleisteten Sachleistungen.- 3) Zahlungen, die im Allgemeinen nicht laufend mit jeder Lohn- und Gehaltszahlung geleistet werden.- 4) Unbare individuelle Leistungen und Zinsersparnisse.- 6) Zahlungen der Arbeitgeber an Versicherungsträger oder Bildung von Rückstellungen, um ihren Arbeitnehmern Anspruch auf Sozialleistungen der Arbeitgeber direkt an ihre Arbeitnehmer, d. h. ohne Zwischenschaltung eines Versicherungsträgers und ohne Rückstellungen zu bilden.- 9) Beiträge zur Ausgleichsabgabe nach Schwerbehindertengesetz (Teil 2 SGB IX).- 12) Arbeitskosten insg. abzüglich Bruttoverdienste (D.11). Entspricht den "indirekten Kosten".

Arbeitskosten je Vollzeiteinheit in Unternehmen mit ... Arbeitnehmern												Lfd. Nr.
davon mit ... bis ... Arbeitnehmern										50 und mehr		
10 - 49		50 - 249		250 - 499		500 - 999		1000 und mehr				
EUR	%	EUR	%	EUR	%	EUR	%	EUR	%	EUR	%	
47 450	100,00	45 633	100,00	45 327	100,00	(45 696)	100,00	59 506	100,00	51 581	100,00	1
47 397	99,89	45 603	99,93	45 320	99,98	(45 688)	99,98	59 488	99,97	51 562	99,96	2
/	/	/	/	/	/	/	/	/	/	/	/	3
47 264	99,61	45 406	99,50	45 132	99,57	(45 447)	99,46	59 214	99,51	51 328	99,51	4
(37 804)	79,67	35 861	78,59	35 321	77,92	(35 039)	76,68	45 571	76,58	39 863	77,28	5
(37 563)	79,16	35 426	77,63	35 044	77,31	(34 669)	75,87	44 939	75,52	39 377	76,34	6
30 418	64,11	28 459	62,36	28 171	62,15	(26 602)	58,22	33 489	56,28	30 351	58,84	7
/	/	(1 901)	(4,17)	/	/	/	(5,28)	4 500	7,56	3 067	5,95	8
/	/	/	/	/	/	/	/	1 314	2,21	767	1,49	9
/	/	/	/	/	/	/	/	75	0,13	68	0,13	10
4 724	9,96	4 548	9,97	4 648	10,26	/	(11,38)	6 117	10,28	5 324	10,32	11
(3 608)	7,60	3 447	7,55	3 541	7,81	(3 509)	7,68	4 702	7,90	4 011	7,78	12
1 106	2,33	1 055	2,31	1 041	2,30	(1 023)	2,24	1 263	2,12	1 138	2,21	13
/	/	/	/	/	/	/	/	(153)	(0,26)	/	/	14
/	/	/	/	/	/	/	/	758	1,27	568	1,10	15
/	/	/	/	/	/	/	/	644	1,08	492	0,95	16
/	/	(434)	(0,95)	/	/	/	/	632	1,06	487	0,94	17
9 460	19,94	9 545	20,92	9 812	21,65	(10 409)	22,78	13 642	22,93	11 465	22,23	18
7 700	16,23	7 628	16,72	7 695	16,98	(7 608)	16,65	10 233	17,20	8 761	16,98	19
7 466	15,73	7 380	16,17	7 260	16,02	(7 203)	15,76	8 808	14,80	7 955	15,42	20
3 262	6,87	3 267	7,16	3 334	7,36	(3 322)	7,27	4 109	6,91	3 648	7,07	21
/	/	/	/	/	/	/	/	(24)	(0,04)	(13)	(0,03)	22
380	0,80	398	0,87	401	0,88	(398)	0,87	508	0,85	446	0,86	23
3 099	6,53	3 081	6,75	3 050	6,73	2 976	6,51	3 647	6,13	3 307	6,41	24
(693)	(1,46)	(612)	(1,34)	(453)	(1,00)	(487)	(1,07)	519	(0,87)	531	1,03	25
/	/	21	0,05	(22)	(0,05)	(19)	0,04	24	0,04	22	0,04	26
-	-	-	-	-	-	(0)	/	(0)	(0,00)	0	0,00	27
/	/	/	/	/	/	/	/	(1 425)	(2,39)	(805)	(1,56)	28
/	/	/	/	/	/	/	/	(876)	(1,47)	(457)	(0,89)	29
/	/	/	/	/	/	/	/	(295)	(0,50)	(172)	(0,33)	30
/	/	/	/	/	/	/	/	(14)	(0,02)	/	/	31
/	/	/	/	/	/	/	/	40	0,07	(51)	(0,10)	32
/	/	/	/	/	/	/	/	(138)	(0,23)	/	/	33
/	/	/	/	/	/	/	/	(61)	(0,10)	/	/	34
(1 704)	(3,59)	1 803	3,95	(2 044)	4,51	(2 707)	5,92	3 247	5,46	2 578	5,00	35
(1 409)	(2,97)	1 575	3,45	(1 831)	4,04	(2 152)	4,71	2 702	4,54	2 175	4,22	36
(1 263)	(2,66)	1 427	3,13	(1 688)	3,72	(2 008)	4,39	2 532	4,25	2 018	3,91	37
146	0,31	148	0,32	144	0,32	(144)	0,31	170	0,29	156	0,30	38
-	-	-	-	-	-	-	-	-	-	-	-	39
/	/	/	/	/	/	/	/	487	(0,82)	(364)	(0,71)	40
/	/	/	/	/	/	/	/	(418)	(0,70)	(328)	(0,64)	41
/	/	/	/	/	/	/	/	(69)	(0,12)	(37)	(0,07)	42
/	/	/	/	/	/	/	/	(58)	0,10	/	/	43
/	/	(114)	(0,25)	/	/	/	/	163	0,27	126	0,24	44
/	/	/	/	/	/	/	/	136	0,23	117	0,23	45
/	/	/	/	/	/	/	/	/	/	/	/	46
(29)	(0,06)	42	0,09	43	0,10	43	(0,09)	42	0,07	42	0,08	47
/	/	/	/	/	/	/	/	224	0,38	(204)	0,40	48
9 646	20,33	9 772	21,41	10 006	22,08	(10 657)	23,32	13 935	23,42	11 718	22,72	49
8 960	18,88	9 111	19,97	9 207	20,31	(9 492)	20,77	11 715	19,69	10 298	19,96	50
(17 032)	35,89	17 174	37,64	17 156	37,85	(19 094)	41,78	26 017	43,72	21 230	41,16	51
10 010	21,10	10 052	22,03	10 175	22,45	(10 421)	22,80	12 815	21,53	11 310	21,93	52
46 595	98,20	43 943	96,30	44 337	97,82	(44 508)	97,40	57 111	95,98	49 792	96,53	53
27,42	/	27,29	/	28,75	/	(31,62)	/	37,89	/	32,56	/	54
26,89	/	26,27	/	28,11	/	(30,68)	/	36,34	/	31,39	/	55

stete Arbeitszeit (Bruttoverdienst abzüglich Sonderzahlungen, vermögenswirksame Leistungen, Vergütung für nicht gearbeitete Tage, n, Aktienoptionsprogramme, Belegschaftsaktien, Belegschaftseinrichtungen.- 5) Naturleistungen, Firmenwagen, Personalrabatte, Job-Tickets alleistungen zu sichern.- 7) Arbeitgeberbeiträge zur Winterbeschäftigungs-Umlage nach Winterbeschäftigungs-Verordnung.- 8) Sozialleistungen im U2-Verfahren nach Aufwendungsausgleichsgesetz.- 10) Anwerbungskosten, vom Arbeitgeber gestellte Berufskleidung.- 11) sten" der Internationalen Arbeitsorganisation (ILO).- 13) Gesetzliche Arbeitgeberbeiträge zur Sozialversicherung, Entgeltfortzahlung, ume oder Beschäftigtenzahl.- 14) Arbeitskosten insgesamt abzüglich Entgelt für die geleistete Arbeitszeit.- 15) Gesetzliche Arbeitgeberbeiträge 1, Steuern auf die Lohnsumme oder Beschäftigtenzahl.-

**Arbeitskosten je Vollzeiteinheit 2020 nach Kostenarten, Wirtschaftszweigen und Unternehmensgrößenklassen**

 Früheres Bundesgebiet und Berlin  
 53 Post-, Kurier- und Expressdienste

Lfd. Nr.	Schlüssel 1)	Kostenart	10 und mehr	
			EUR	%
1		<b>Bruttoarbeitskosten insgesamt</b> .....	<b>46 391</b>	<b>100,00</b>
2	D	Nettoarbeitskosten (Bruttoarbeitskosten abzüglich Lohnsubventionen) .....	46 383	99,98
3	D.5	Lohnsubventionen (dem Arbeitgeber erstattete Lohn- und Gehaltszahlungen) .....	/	/
4	D.1	Arbeitnehmerentgelt .....	46 183	99,55
5	D.11	Bruttoverdienste .....	35 383	76,27
6	D.111	Bruttoverdienste (ohne Auszubildende) .....	35 209	75,90
7	D.11111	Entgelt für die geleistete Arbeitszeit 2) .....	27 530	59,34
8	D.11112	Sonderzahlungen insgesamt 3) .....	2 809	6,06
9		dar.: von persönlichen Leistungen und vom Unternehmenserfolg abhängig .....	1 133	2,44
10	D.1112	Leistungen zur Vermögensbildung der Arbeitnehmer .....	32	0,07
11	D.1113	Vergütung für nicht gearbeitete Tage .....	4 490	9,68
12		Urlaubsvergütung .....	3 397	7,32
13		Vergütung gesetzlicher Feiertage .....	1 029	2,22
14		Vergütung sonstiger betrieblicher oder tariflicher arbeitsfreier Tage .....	64	0,14
15	D.1114	Sachleistungen 4) .....	348	0,75
16		dar.: unbare individuelle Leistungen 5) .....	(295)	(0,64)
17	D.112	Bruttoverdienste der Auszubildenden .....	174	0,37
18	D.12	Sozialbeiträge der Arbeitgeber .....	10 801	23,28
19	D.121	Tatsächliche Sozialbeiträge der Arbeitgeber (ohne Auszubildende) 6) .....	8 450	18,21
20	D.1211	Gesetzliche Arbeitgeberbeiträge zur Sozialversicherung .....	7 168	15,45
21		Rentenversicherungsbeiträge .....	3 207	6,91
22		dar.: Aufstockungsbeiträge zur Rentenversicherung im Rahmen der Altersteilzeit .....	56	0,12
23		Arbeitslosenversicherungsbeiträge .....	357	0,77
24		Kranken- und Pflegeversicherungsbeiträge .....	2 956	6,37
25		Beiträge zur gesetzlichen Unfallversicherung .....	628	1,35
26		Umlage für das Insolvenzgeld .....	20	0,04
27		Sonstige gesetzliche Aufwendungen 7) .....	-	-
28	D.1212	Aufwendungen für die betriebliche Altersversorgung ohne Entgeltumwandlung .....	1 282	2,76
29		Aufwendungen für betriebliche Ruhegeldzusagen .....	1 147	2,47
30		Zuwendungen an Pensionskassen .....	/	/
31		Zuwendungen an Unterstützungskassen .....	/	/
32		Beiträge zur Direktversicherung .....	/	/
33		Beiträge an Pensionsfonds .....	9	0,02
34		Beiträge an den Pensions-Sicherungs-Verein VVaG .....	95	0,20
35	D.122	Unterstellte Sozialbeiträge der Arbeitgeber (ohne Auszubildende) 8) .....	2 308	4,97
36	D.1221	Entgeltfortzahlung .....	1 774	3,83
37		Entgeltfortzahlung im Krankheitsfall .....	1 640	3,54
38		Arbeitgeberzuschüsse zum Mutterschaftsgeld 9) .....	134	0,29
39	D.1222	Unterstellte Sozialbeiträge zur Alters- und Gesundheitsvorsorge von Beamten .....	-	-
40	D.1223	Zahlungen an aus dem Unternehmen ausscheidende Arbeitnehmer .....	528	1,14
41		Entlassungsentschädigungen .....	401	0,86
42		Aufstockungsbeträge zum Bruttoverdienst im Rahmen der Altersteilzeit .....	127	0,27
43	D.1224	Sonstige freiwillige Sozialleistungen der Arbeitgeber .....	/	/
44	D.123	Sozialbeiträge der Arbeitgeber für Auszubildende .....	43	0,09
45	D.2	Kosten für die berufliche Aus- und Weiterbildung .....	98	0,21
46	D.3	Sonstige Aufwendungen 10) .....	64	0,14
47	D.4	Steuern auf die Lohnsumme oder Beschäftigtenzahl 11) .....	45	0,10
Nachrichtlich:				
48		Aufwendungen der Arbeitnehmer für betriebliche Altersversorgung .....	195	0,42
49		Lohnnebenkosten 12) .....	11 008	23,73
50		dar.: gesetzliche Lohnnebenkosten 13) .....	9 030	19,47
51		Personalnebenkosten insgesamt 14) .....	18 861	40,66
52		dar.: gesetzliche Personalnebenkosten 15) .....	10 016	21,59
53		Bruttoarbeitskosten je Vollzeiteinheit einschließlich Auszubildende .....	45 810	98,75
54		Bruttoarbeitskosten je geleistete Stunde der Beschäftigten (ohne Auszubildende) .....	27,28	
55		<b>Nettoarbeitskosten je geleistete Stunde der Beschäftigten (einschl. Auszubildende) .....</b>	<b>26,94</b>	

1) Harmonisierter Schlüssel der statistischen Ämter der Europäischen Union nach Verordnung (EG) 1737/2005.- 2) Laufend gezahltes Entgelt für die geleisteten Sachleistungen.- 3) Zahlungen, die im Allgemeinen nicht laufend mit jeder Lohn- und Gehaltszahlung geleistet werden.- 4) Unbare individuelle Leistungen und Zinsersparnisse.- 6) Zahlungen der Arbeitgeber an Versicherungsträger oder Bildung von Rückstellungen, um ihren Arbeitnehmern Anspruch auf Sozialleistungen der Arbeitgeber direkt an ihre Arbeitnehmer, d. h. ohne Zwischenschaltung eines Versicherungsträgers und ohne Rückstellungen zu bilden.- 9) Beiträge zur Ausgleichsabgabe nach Schwerbehindertengesetz (Teil 2 SGB IX).- 12) Arbeitskosten insg. abzüglich Bruttoverdienste (D.11). Entspricht den "indirekten Kosten".

Arbeitskosten je Vollzeiteinheit in Unternehmen mit ... Arbeitnehmern												Lfd. Nr.
davon mit ... bis ... Arbeitnehmern										50 und mehr		
10 - 49		50 - 249		250 - 499		500 - 999		1000 und mehr				
EUR	%	EUR	%	EUR	%	EUR	%	EUR	%	EUR	%	
32 194	100,00	32 627	100,00	.	.	.	.	52 172	100,00	47 775	100,00	1
32 171	99,93	32 604	99,93	.	.	.	.	52 169	99,99	47 769	99,99	2
/	/	/	/	-	-	.	.	3	0,01	/	/	3
32 148	99,86	32 536	99,72	.	.	.	.	51 910	99,50	47 552	99,53	4
(25 320)	78,65	25 835	79,18	.	.	.	.	39 454	75,62	36 364	76,12	5
25 262	78,47	25 770	78,98	.	.	.	.	39 233	75,20	36 179	75,73	6
21 328	66,25	21 754	66,67	.	.	.	.	30 012	57,53	28 134	58,89	7
/	/	/	/	.	.	.	.	3 640	6,98	3 034	6,35	8
/	/	/	/	.	.	.	.	1 491	2,86	1 226	2,57	9
/	/	/	/	.	.	.	.	40	0,08	35	0,07	10
3 077	9,56	2 912	8,93	.	.	.	.	5 155	9,88	4 627	9,69	11
2 288	7,11	(2 143)	6,57	.	.	.	.	3 926	7,52	3 505	7,34	12
782	2,43	752	2,30	.	.	.	.	1 145	2,20	1 053	2,20	13
/	/	/	/	.	.	.	.	84	0,16	70	0,15	14
/	/	/	/	.	.	.	.	386	0,74	349	0,73	15
/	/	/	/	.	.	.	.	312	0,60	291	0,61	16
/	/	/	/	.	.	.	.	220	0,42	185	0,39	17
6 828	21,21	6 701	20,54	.	.	.	.	12 457	23,88	11 188	23,42	18
5 750	17,86	5 589	17,13	.	.	.	.	9 583	18,37	8 713	18,24	19
5 665	17,60	5 525	16,93	.	.	.	.	7 798	14,95	7 314	15,31	20
(2 428)	7,54	2 452	7,51	.	.	.	.	3 497	6,70	3 283	6,87	21
/	/	/	/	-	-	-	-	79	0,15	62	0,13	22
(271)	0,84	250	0,77	.	.	.	.	403	0,77	365	0,76	23
2 227	6,92	2 283	7,00	.	.	.	.	3 228	6,19	3 027	6,34	24
(724)	(2,25)	(526)	(1,61)	.	.	.	.	648	1,24	619	1,30	25
15	0,05	15	0,05	.	.	.	.	22	0,04	20	0,04	26
-	-	-	-	-	-	-	-	-	-	-	-	27
/	/	/	/	.	.	.	.	1 785	3,42	1 399	2,93	28
(0)	/	/	/	-	-	-	-	1 617	3,10	1 259	2,64	29
/	/	/	/	.	.	.	.	(1)	/	/	/	30
/	/	/	/	.	.	.	.	7	0,01	/	/	31
/	/	/	/	.	.	.	.	16	0,03	(15)	(0,03)	32
(0)	/	(0)	(0,00)	-	-	-	-	12	0,02	9	0,02	33
/	/	/	/	-	-	-	-	133	0,25	104	0,22	34
(1 064)	(3,31)	(1 096)	(3,36)	.	.	.	.	2 819	5,40	2 429	5,08	35
(1 036)	(3,22)	(1 002)	(3,07)	.	.	.	.	2 097	4,02	1 847	3,87	36
(930)	(2,89)	/	(2,75)	.	.	.	.	1 949	3,74	1 709	3,58	37
106	0,33	106	0,33	.	.	.	.	148	0,28	137	0,29	38
-	-	-	-	-	-	-	-	-	-	-	-	39
/	/	/	/	.	.	.	.	717	1,37	577	1,21	40
/	/	/	/	.	.	.	.	539	1,03	438	0,92	41
-	-	/	/	-	-	-	-	178	0,34	139	0,29	42
/	/	/	/	-	-	-	-	5	0,01	/	/	43
/	/	/	/	.	.	.	.	55	0,11	46	0,10	44
/	/	/	/	.	.	.	.	131	0,25	106	0,22	45
/	/	/	/	.	.	.	.	84	0,16	70	0,15	46
/	/	43	0,13	.	.	.	.	47	0,09	47	0,10	47
/	/	/	/	.	.	.	.	241	0,46	204	0,43	48
6 874	21,35	6 792	20,82	.	.	.	.	12 719	24,38	11 411	23,88	49
6 744	20,95	6 586	20,19	.	.	.	.	9 997	19,16	9 253	19,37	50
(10 867)	33,75	10 873	33,33	.	.	.	.	22 160	42,47	19 640	41,11	51
7 512	23,33	7 323	22,44	.	.	.	.	11 087	21,25	10 260	21,48	52
32 024	99,47	32 447	99,45	.	.	.	.	51 362	98,45	47 144	98,68	53
(18,79)		19,38		.	.	.	.	30,55		28,11		54
<b>18,69</b>		<b>19,26</b>		.	.	.	.	<b>30,07</b>		<b>27,74</b>		55

stete Arbeitszeit (Bruttoverdienst abzüglich Sonderzahlungen, vermögenswirksame Leistungen, Vergütung für nicht gearbeitete Tage, n, Aktienoptionsprogramme, Belegschaftsaktien, Belegschaftseinrichtungen.- 5) Naturleistungen, Firmenwagen, Personalrabatte, Job-Tickets alleistungen zu sichern.- 7) Arbeitgeberbeiträge zur Winterbeschäftigungs-Umlage nach Winterbeschäftigungs-Verordnung.- 8) Sozialleistungen im U2-Verfahren nach Aufwendungsausgleichsgesetz.- 10) Anwerbungskosten, vom Arbeitgeber gestellte Berufskleidung.- 11) sten" der Internationalen Arbeitsorganisation (ILO).- 13) Gesetzliche Arbeitgeberbeiträge zur Sozialversicherung, Entgeltfortzahlung, ume oder Beschäftigtenzahl.- 14) Arbeitskosten insgesamt abzüglich Entgelt für die geleistete Arbeitszeit.- 15) Gesetzliche Arbeitgeberbeiträge a, Steuern auf die Lohnsumme oder Beschäftigtenzahl.-

**Arbeitskosten je Vollzeiteinheit 2020 nach Kostenarten, Wirtschaftszweigen und Unternehmensgrößenklassen**

Früheres Bundesgebiet und Berlin

I Gastgewerbe

Lfd. Nr.	Schlüssel 1)	Kostenart	10 und mehr	
			EUR	%
1		<b>Bruttoarbeitskosten insgesamt</b> .....	<b>29 304</b>	<b>100,00</b>
2	D	Nettoarbeitskosten (Bruttoarbeitskosten abzüglich Lohnsubventionen) .....	29 263	99,86
3	D.5	Lohnsubventionen (dem Arbeitgeber erstattete Lohn- und Gehaltszahlungen) .....	/	/
4	D.1	Arbeitnehmerentgelt .....	29 162	99,51
5	D.11	Bruttoverdienste .....	22 912	78,19
6	D.111	Bruttoverdienste (ohne Auszubildende) .....	22 252	75,94
7	D.11111	Entgelt für die geleistete Arbeitszeit 2) .....	18 382	62,73
8	D.11112	Sonderzahlungen insgesamt 3) .....	872	2,98
9		dar.: von persönlichen Leistungen und vom Unternehmenserfolg abhängig .....	(177)	(0,60)
10	D.1112	Leistungen zur Vermögensbildung der Arbeitnehmer .....	(24)	(0,08)
11	D.1113	Vergütung für nicht gearbeitete Tage .....	2 706	9,23
12		Urlaubsvergütung .....	2 007	6,85
13		Vergütung gesetzlicher Feiertage .....	680	2,32
14		Vergütung sonstiger betrieblicher oder tariflicher arbeitsfreier Tage .....	(19)	(0,07)
15	D.1114	Sachleistungen 4) .....	268	0,92
16		dar.: unbare individuelle Leistungen 5) .....	236	0,80
17	D.112	Bruttoverdienste der Auszubildenden .....	660	2,25
18	D.12	Sozialbeiträge der Arbeitgeber .....	6 250	21,33
19	D.121	Tatsächliche Sozialbeiträge der Arbeitgeber (ohne Auszubildende) 6) .....	5 202	17,75
20	D.1211	Gesetzliche Arbeitgeberbeiträge zur Sozialversicherung .....	5 000	17,06
21		Rentenversicherungsbeiträge .....	2 281	7,78
22		dar.: Aufstockungsbeiträge zur Rentenversicherung im Rahmen der Altersteilzeit .....	(3)	(0,01)
23		Arbeitslosenversicherungsbeiträge .....	234	0,80
24		Kranken- und Pflegeversicherungsbeiträge .....	2 182	7,45
25		Beiträge zur gesetzlichen Unfallversicherung .....	289	0,99
26		Umlage für das Insolvenzgeld .....	(14)	(0,05)
27		Sonstige gesetzliche Aufwendungen 7) .....	/	/
28	D.1212	Aufwendungen für die betriebliche Altersversorgung ohne Entgeltumwandlung .....	(202)	(0,69)
29		Aufwendungen für betriebliche Ruhegeldzusagen .....	/	/
30		Zuwendungen an Pensionskassen .....	/	/
31		Zuwendungen an Unterstützungskassen .....	/	/
32		Beiträge zur Direktversicherung .....	(35)	(0,12)
33		Beiträge an Pensionsfonds .....	/	/
34		Beiträge an den Pensions-Sicherungs-Verein VVaG .....	/	/
35	D.122	Unterstellte Sozialbeiträge der Arbeitgeber (ohne Auszubildende) 8) .....	884	3,02
36	D.1221	Entgeltfortzahlung .....	792	2,70
37		Entgeltfortzahlung im Krankheitsfall .....	703	2,40
38		Arbeitgeberzuschüsse zum Mutterschaftsgeld 9) .....	89	0,30
39	D.1222	Unterstellte Sozialbeiträge zur Alters- und Gesundheitsvorsorge von Beamten .....	-	-
40	D.1223	Zahlungen an aus dem Unternehmen ausscheidende Arbeitnehmer .....	(58)	(0,20)
41		Entlassungsentschädigungen .....	(52)	(0,18)
42		Aufstockungsbeträge zum Bruttoverdienst im Rahmen der Altersteilzeit .....	/	/
43	D.1224	Sonstige freiwillige Sozialleistungen der Arbeitgeber .....	/	/
44	D.123	Sozialbeiträge der Arbeitgeber für Auszubildende .....	164	0,56
45	D.2	Kosten für die berufliche Aus- und Weiterbildung .....	(47)	(0,16)
46	D.3	Sonstige Aufwendungen 10) .....	(51)	(0,17)
47	D.4	Steuern auf die Lohnsumme oder Beschäftigtenzahl 11) .....	44	0,15
		<b>Nachrichtlich:</b>		
48		Aufwendungen der Arbeitnehmer für betriebliche Altersversorgung .....	(74)	(0,25)
49		Lohnnebenkosten 12) .....	6 392	21,81
50		dar.: gesetzliche Lohnnebenkosten 13) .....	6 000	20,47
51		Personalnebenkosten insgesamt 14) .....	10 923	37,27
52		dar.: gesetzliche Personalnebenkosten 15) .....	6 516	22,23
53		Bruttoarbeitskosten je Vollzeiteinheit einschließlich Auszubildende .....	27 209	92,85
54		Bruttoarbeitskosten je geleistete Stunde der Beschäftigten (ohne Auszubildende) .....	22,87	
55		<b>Nettoarbeitskosten je geleistete Stunde der Beschäftigten (einschl. Auszubildende) .....</b>	<b>21,34</b>	

1) Harmonisierter Schlüssel der statistischen Ämter der Europäischen Union nach Verordnung (EG) 1737/2005.- 2) Laufend gezahltes Entgelt für die geleisteten Sachleistungen.- 3) Zahlungen, die im Allgemeinen nicht laufend mit jeder Lohn- und Gehaltszahlung geleistet werden.- 4) Unbare individuelle Leistungen und Zinsersparnisse.- 6) Zahlungen der Arbeitgeber an Versicherungsträger oder Bildung von Rückstellungen, um ihren Arbeitnehmern Anspruch auf Sozialleistungen der Arbeitgeber direkt an ihre Arbeitnehmer, d. h. ohne Zwischenschaltung eines Versicherungsträgers und ohne Rückstellungen zu bilden.- 9) Beiträge zur Ausgleichsabgabe nach Schwerbehindertengesetz (Teil 2 SGB IX).- 12) Arbeitskosten insg. abzüglich Bruttoverdienste (D.11). Entspricht den "indirekten Kosten".

Arbeitskosten je Vollzeiteinheit in Unternehmen mit ... Arbeitnehmern												Lfd. Nr.
davon mit ... bis ... Arbeitnehmern										50 und mehr		
10 - 49		50 - 249		250 - 499		500 - 999		1000 und mehr				
EUR	%	EUR	%	EUR	%	EUR	%	EUR	%	EUR	%	
27 603	100,00	28 275	100,00	35 513	100,00	(34 447)	100,00	31 187	100,00	30 531	100,00	1
27 546	99,79	28 246	99,90	35 484	99,92	(34 367)	99,77	31 172	99,95	30 501	99,90	2
/	/	/	/	/	/	/	/	15	0,05	/	/	3
27 539	99,77	28 126	99,47	35 295	99,39	(34 157)	99,16	30 903	99,09	30 332	99,35	4
21 696	78,60	22 206	78,54	27 279	76,81	(26 534)	77,03	24 254	77,77	23 789	77,92	5
21 138	76,58	21 411	75,73	26 541	74,74	(25 846)	75,03	23 674	75,91	23 056	75,52	6
17 981	65,14	17 797	62,94	20 994	59,11	(20 787)	60,35	18 377	58,93	18 670	61,15	7
(386)	(1,40)	(806)	2,85	/	/	/	/	1 852	5,94	1 223	4,00	8
/	/	/	/	/	/	/	/	448	1,44	(245)	(0,80)	9
/	/	(24)	(0,09)	/	/	/	/	38	0,12	(30)	(0,10)	10
2 520	9,13	2 572	9,10	3 424	9,64	/	9,92	2 879	9,23	2 840	9,30	11
1 847	6,69	1 906	6,74	2 582	7,27	/	7,49	2 167	6,95	2 122	6,95	12
656	2,38	652	2,31	807	2,27	/	2,38	684	2,19	697	2,28	13
/	/	/	/	/	/	/	/	28	0,09	(21)	(0,07)	14
(235)	(0,85)	(211)	(0,75)	/	/	/	/	528	1,69	293	0,96	15
(232)	(0,84)	(207)	(0,73)	/	/	/	/	296	0,95	(238)	(0,78)	16
/	(2,02)	(795)	(2,81)	/	/	/	/	580	1,86	733	2,40	17
5 843	21,17	5 920	20,94	8 016	22,57	(7 623)	22,13	6 649	21,32	6 543	21,43	18
4 971	18,01	4 916	17,39	(6 540)	18,42	(5 919)	17,18	5 454	17,49	5 368	17,58	19
4 911	17,79	4 821	17,05	5 866	16,52	5 475	15,89	4 930	15,81	5 064	16,59	20
2 229	8,08	2 205	7,80	2 669	7,52	2 477	7,19	2 286	7,33	2 318	7,59	21
/	/	/	/	/	/	/	/	18	0,06	(5)	(0,02)	22
214	0,78	225	0,80	304	0,86	(271)	0,79	256	0,82	248	0,81	23
2 156	7,81	2 101	7,43	2 575	7,25	2 394	(6,95)	2 104	6,75	2 201	7,21	24
(296)	(1,07)	278	0,98	304	0,86	/	0,92	271	0,87	284	0,93	25
/	/	13	0,05	(14)	(0,04)	(13)	0,04	13	0,04	13	0,04	26
/	/	/	/	-	-	-	-	-	-	/	/	27
/	/	/	/	/	/	/	/	524	1,68	/	(1,00)	28
/	/	/	/	/	/	/	/	312	1,00	/	/	29
/	/	/	/	/	/	/	/	143	0,46	/	/	30
/	/	/	/	/	/	/	/	13	0,04	/	/	31
/	/	/	/	/	/	/	/	30	0,10	(31)	(0,10)	32
/	/	/	/	/	/	/	/	5	0,01	/	/	33
/	/	/	/	/	/	/	/	21	0,07	/	/	34
735	2,66	808	2,86	(1 288)	(3,63)	/	(4,43)	1 047	3,36	992	3,25	35
707	2,56	730	2,58	(1 074)	(3,02)	/	(3,68)	847	2,72	853	2,79	36
625	2,26	642	2,27	(965)	(2,72)	/	(3,38)	755	2,42	759	2,49	37
82	0,30	88	0,31	109	0,31	(102)	0,30	92	0,29	93	0,31	38
-	-	-	-	-	-	-	-	-	-	-	-	39
/	/	/	/	/	/	/	(0,36)	147	0,47	(87)	(0,29)	40
/	/	/	/	/	/	/	(0,32)	115	0,37	/	(0,25)	41
/	/	/	/	/	/	/	(0,04)	32	0,10	/	/	42
/	/	/	/	/	/	/	/	53	0,17	/	/	43
(137)	(0,50)	(195)	(0,69)	/	/	/	/	148	0,47	183	0,60	44
/	/	/	/	/	/	/	/	107	0,34	(64)	(0,21)	45
/	/	/	/	/	/	/	/	118	0,38	/	/	46
(25)	(0,09)	58	0,20	57	(0,16)	63	(0,18)	59	0,19	58	0,19	47
/	(0,18)	/	/	/	/	/	/	80	0,26	(92)	(0,30)	48
5 906	21,40	6 068	21,46	8 234	23,19	(7 913)	22,97	6 933	22,23	6 742	22,08	49
5 780	20,94	5 805	20,53	7 184	20,23	(6 984)	20,28	5 984	19,19	6 158	20,17	50
9 622	34,86	10 477	37,06	(14 520)	40,89	(13 659)	39,65	12 810	41,07	11 861	38,85	51
6 299	22,82	6 262	22,15	7 803	21,97	(7 626)	22,14	6 520	20,91	6 672	21,85	52
25 950	94,01	25 801	91,25	33 150	93,35	(31 870)	92,52	28 990	92,96	28 098	92,03	53
21,86		22,28		24,73		(26,04)		25,09		23,58		54
<b>20,59</b>		<b>20,49</b>		<b>23,25</b>		<b>(24,09)</b>		<b>23,54</b>		<b>21,86</b>		55

stete Arbeitszeit (Bruttoverdienst abzüglich Sonderzahlungen, vermögenswirksame Leistungen, Vergütung für nicht gearbeitete Tage, n, Aktienoptionsprogramme, Belegschaftsaktien, Belegschaftseinrichtungen.- 5) Naturleistungen, Firmenwagen, Personalrabatte, Job-Tickets alleistungen zu sichern.- 7) Arbeitgeberbeiträge zur Winterbeschäftigungs-Umlage nach Winterbeschäftigungs-Verordnung.- 8) Sozialleistungen im U2-Verfahren nach Aufwendungsausgleichsgesetz.- 10) Anwerbungskosten, vom Arbeitgeber gestellte Berufskleidung.- 11) sten" der Internationalen Arbeitsorganisation (ILO).- 13) Gesetzliche Arbeitgeberbeiträge zur Sozialversicherung, Entgeltfortzahlung, ume oder Beschäftigtenzahl.- 14) Arbeitskosten insgesamt abzüglich Entgelt für die geleistete Arbeitszeit.- 15) Gesetzliche Arbeitgeberbeiträge r, Steuern auf die Lohnsumme oder Beschäftigtenzahl.-

**Arbeitskosten je Vollzeiteinheit 2020 nach Kostenarten, Wirtschaftszweigen und Unternehmensgrößenklassen**  
Früheres Bundesgebiet und Berlin  
55 Beherbergung

Lfd. Nr.	Schlüssel 1)	Kostenart	10 und mehr	
			EUR	%
1		<b>Bruttoarbeitskosten insgesamt</b> .....	<b>31 562</b>	<b>100,00</b>
2	D	Nettoarbeitskosten (Bruttoarbeitskosten abzüglich Lohnsubventionen) .....	31 506	99,82
3	D.5	Lohnsubventionen (dem Arbeitgeber erstattete Lohn- und Gehaltszahlungen) .....	/	/
4	D.1	Arbeitnehmerentgelt .....	31 381	99,43
5	D.11	Bruttoverdienste .....	24 608	77,97
6	D.111	Bruttoverdienste (ohne Auszubildende) .....	23 271	73,73
7	D.11111	Entgelt für die geleistete Arbeitszeit 2) .....	19 127	60,60
8	D.11112	Sonderzahlungen insgesamt 3) .....	964	3,05
9		dar.: von persönlichen Leistungen und vom Unternehmenserfolg abhängig .....	(240)	(0,76)
10	D.1112	Leistungen zur Vermögensbildung der Arbeitnehmer .....	(34)	(0,11)
11	D.1113	Vergütung für nicht gearbeitete Tage .....	2 872	9,10
12		Urlaubsvergütung .....	2 142	6,79
13		Vergütung gesetzlicher Feiertage .....	710	2,25
14		Vergütung sonstiger betrieblicher oder tariflicher arbeitsfreier Tage .....	/	/
15	D.1114	Sachleistungen 4) .....	(274)	(0,87)
16		dar.: unbare individuelle Leistungen 5) .....	(266)	(0,84)
17	D.112	Bruttoverdienste der Auszubildenden .....	(1 337)	4,24
18	D.12	Sozialbeiträge der Arbeitgeber .....	6 774	21,46
19	D.121	Tatsächliche Sozialbeiträge der Arbeitgeber (ohne Auszubildende) 6) .....	5 566	17,63
20	D.1211	Gesetzliche Arbeitgeberbeiträge zur Sozialversicherung .....	5 344	16,93
21		Rentenversicherungsbeiträge .....	2 420	7,67
22		dar.: Aufstockungsbeiträge zur Rentenversicherung im Rahmen der Altersteilzeit .....	/	/
23		Arbeitslosenversicherungsbeiträge .....	250	0,79
24		Kranken- und Pflegeversicherungsbeiträge .....	2 338	7,41
25		Beiträge zur gesetzlichen Unfallversicherung .....	(321)	(1,02)
26		Umlage für das Insolvenzgeld .....	(15)	(0,05)
27		Sonstige gesetzliche Aufwendungen 7) .....	/	/
28	D.1212	Aufwendungen für die betriebliche Altersversorgung ohne Entgeltumwandlung .....	/	/
29		Aufwendungen für betriebliche Ruhegeldzusagen .....	/	/
30		Zuwendungen an Pensionskassen .....	/	/
31		Zuwendungen an Unterstützungskassen .....	/	/
32		Beiträge zur Direktversicherung .....	/	/
33		Beiträge an Pensionsfonds .....	/	/
34		Beiträge an den Pensions-Sicherungs-Verein VVaG .....	/	/
35	D.122	Unterstellte Sozialbeiträge der Arbeitgeber (ohne Auszubildende) 8) .....	873	2,77
36	D.1221	Entgeltfortzahlung .....	800	2,53
37		Entgeltfortzahlung im Krankheitsfall .....	707	2,24
38		Arbeitgeberzuschüsse zum Mutterschaftsgeld 9) .....	93	0,29
39	D.1222	Unterstellte Sozialbeiträge zur Alters- und Gesundheitsvorsorge von Beamten .....	-	-
40	D.1223	Zahlungen an aus dem Unternehmen ausscheidende Arbeitnehmer .....	/	/
41		Entlassungsentschädigungen .....	/	/
42		Aufstockungsbeträge zum Bruttoverdienst im Rahmen der Altersteilzeit .....	/	/
43	D.1224	Sonstige freiwillige Sozialleistungen der Arbeitgeber .....	/	/
44	D.123	Sozialbeiträge der Arbeitgeber für Auszubildende .....	(335)	1,06
45	D.2	Kosten für die berufliche Aus- und Weiterbildung .....	(84)	(0,27)
46	D.3	Sonstige Aufwendungen 10) .....	/	/
47	D.4	Steuern auf die Lohnsumme oder Beschäftigtenzahl 11) .....	49	0,16
		<b>Nachrichtlich:</b>		
48		Aufwendungen der Arbeitnehmer für betriebliche Altersversorgung .....	(99)	(0,32)
49		Lohnnebenkosten 12) .....	6 955	22,03
50		dar.: gesetzliche Lohnnebenkosten 13) .....	6 528	20,68
51		Personalnebenkosten insgesamt 14) .....	12 435	39,40
52		dar.: gesetzliche Personalnebenkosten 15) .....	6 903	21,87
53		Bruttoarbeitskosten je Vollzeiteinheit einschließlich Auszubildende .....	27 195	86,16
54		Bruttoarbeitskosten je geleistete Stunde der Beschäftigten (ohne Auszubildende) .....	25,13	
55		<b>Nettoarbeitskosten je geleistete Stunde der Beschäftigten (einschl. Auszubildende) .....</b>	<b>21,92</b>	

1) Harmonisierter Schlüssel der statistischen Ämter der Europäischen Union nach Verordnung (EG) 1737/2005.- 2) Laufend gezahltes Entgelt für die geleisteten Sachleistungen.- 3) Zahlungen, die im Allgemeinen nicht laufend mit jeder Lohn- und Gehaltszahlung geleistet werden.- 4) Unbare individuelle Leistungen und Zinsersparnisse.- 6) Zahlungen der Arbeitgeber an Versicherungsträger oder Bildung von Rückstellungen, um ihren Arbeitnehmern Anspruch auf Sozialleistungen der Arbeitgeber direkt an ihre Arbeitnehmer, d. h. ohne Zwischenschaltung eines Versicherungsträgers und ohne Rückstellungen zu bilden.- 9) Beiträge zur Ausgleichsabgabe nach Schwerbehindertengesetz (Teil 2 SGB IX).- 12) Arbeitskosten insg. abzüglich Bruttoverdienste (D.11). Entspricht den "indirekten Kosten".- 13) gesetzliche Lohnnebenkosten.- 14) Personalnebenkosten insgesamt.- 15) gesetzliche Personalnebenkosten.- 16) Bruttoarbeitskosten je Vollzeiteinheit einschließlich Auszubildende.- 17) Bruttoarbeitskosten je geleistete Stunde der Beschäftigten (ohne Auszubildende).- 18) Steuern auf die Lohnsumme oder Beschäftigtenzahl.- 19) Aufwendungen der Arbeitnehmer für betriebliche Altersversorgung.- 20) Lohnnebenkosten.- 21) Personalnebenkosten.- 22) gesetzliche Lohnnebenkosten.- 23) gesetzliche Personalnebenkosten.- 24) Bruttoarbeitskosten je Vollzeiteinheit einschließlich Auszubildende.- 25) Bruttoarbeitskosten je geleistete Stunde der Beschäftigten (ohne Auszubildende).- 26) Steuern auf die Lohnsumme oder Beschäftigtenzahl.- 27) Aufwendungen der Arbeitnehmer für betriebliche Altersversorgung.- 28) Lohnnebenkosten.- 29) Personalnebenkosten.- 30) gesetzliche Lohnnebenkosten.- 31) gesetzliche Personalnebenkosten.- 32) Bruttoarbeitskosten je Vollzeiteinheit einschließlich Auszubildende.- 33) Bruttoarbeitskosten je geleistete Stunde der Beschäftigten (ohne Auszubildende).



Arbeitskosten je Vollzeiteinheit in Unternehmen mit ... Arbeitnehmern												Lfd. Nr.
davon mit ... bis ... Arbeitnehmern										50 und mehr		
10 - 49		50 - 249		250 - 499		500 - 999		1000 und mehr				
EUR	%	EUR	%	EUR	%	EUR	%	EUR	%	EUR	%	
29 470	100,00	31 751	100,00	37 648	100,00	34 258	100,00	34 940	100,00	33 188	100,00	1
29 393	99,74	31 721	99,91	37 635	99,96	34 037	99,35	34 924	99,95	33 148	99,88	2
/	/	/	/	/	/	/	/	16	0,05	/	/	3
29 378	99,69	31 532	99,31	37 456	99,49	33 964	99,14	34 509	98,77	32 938	99,25	4
23 077	78,31	24 822	78,18	29 089	77,27	25 551	74,58	27 248	77,99	25 797	77,73	5
22 070	74,89	23 308	73,41	27 602	73,31	23 777	69,40	25 272	72,33	24 204	72,93	6
18 670	63,35	19 106	60,17	22 265	59,14	18 944	55,30	18 760	53,69	19 482	58,70	7
(446)	(1,51)	(1 061)	(3,34)	/	/	/	/	2 922	8,36	1 366	4,12	8
/	/	/	/	/	/	/	/	1 208	3,46	(352)	(1,06)	9
/	/	(32)	(0,10)	/	/	/	/	102	0,29	(42)	(0,13)	10
2 695	9,15	2 857	9,00	(3 618)	9,61	3 305	9,65	2 955	8,46	3 009	9,07	11
1 989	6,75	2 132	6,71	(2 737)	7,27	2 543	7,42	2 242	6,42	2 261	6,81	12
689	2,34	706	2,22	(842)	2,24	748	2,18	698	2,00	727	2,19	13
/	/	/	/	/	/	/	/	15	0,04	/	/	14
/	/	(252)	(0,79)	/	/	/	/	534	1,53	(304)	(0,92)	15
/	/	(244)	(0,77)	/	/	/	/	507	1,45	(292)	(0,88)	16
/	/	1 514	(4,77)	/	/	/	/	1 976	5,66	1 593	4,80	17
6 300	21,38	6 710	21,13	(8 367)	22,22	(8 413)	24,56	7 261	20,78	7 142	21,52	18
5 265	17,87	5 442	17,14	(6 883)	18,28	6 656	19,43	5 936	16,99	5 799	17,47	19
5 176	17,56	5 313	16,73	6 042	16,05	5 931	17,31	5 423	15,52	5 475	16,50	20
2 331	7,91	2 407	7,58	2 729	7,25	2 709	7,91	2 508	7,18	2 488	7,50	21
/	/	/	/	/	/	/	/	6	0,02	/	/	22
225	0,77	255	0,80	(314)	0,83	285	0,83	284	0,81	269	0,81	23
2 266	7,69	2 325	7,32	2 681	7,12	2 588	(7,56)	2 331	6,67	2 395	7,22	24
/	/	313	0,98	(304)	(0,81)	(335)	(0,98)	285	0,82	309	0,93	25
/	/	(13)	(0,04)	(13)	(0,04)	14	0,04	15	0,04	14	0,04	26
/	/	/	/	-	-	-	-	-	-	/	/	27
/	/	/	/	/	/	/	/	513	1,47	/	/	28
/	/	/	/	/	/	/	/	217	0,62	/	/	29
/	/	/	/	/	/	/	/	218	0,62	/	/	30
/	/	/	/	/	/	/	/	19	0,05	/	/	31
/	/	/	/	/	/	/	/	44	0,13	/	/	32
/	/	/	/	/	/	/	/	0	0,00	/	/	33
/	/	/	/	/	/	/	/	14	0,04	/	/	34
(788)	(2,67)	(894)	2,81	(1 095)	(2,91)	(1 289)	3,76	808	2,31	939	2,83	35
(758)	(2,57)	783	2,47	(1 016)	(2,70)	(1 151)	3,36	703	2,01	832	2,51	36
(672)	(2,28)	690	2,17	(899)	(2,39)	(1 044)	3,05	604	1,73	734	2,21	37
86	0,29	94	0,29	(116)	0,31	107	0,31	98	0,28	98	0,30	38
-	-	-	-	-	-	-	-	-	-	-	-	39
/	/	/	/	/	/	/	/	97	0,28	/	/	40
/	/	/	/	/	/	/	/	82	0,24	/	/	41
/	/	/	/	/	/	/	/	14	0,04	/	/	42
/	/	/	/	/	/	/	/	9	0,02	/	/	43
/	/	374	(1,18)	/	/	/	/	517	1,48	403	1,21	44
/	/	/	/	/	/	/	/	290	0,83	(118)	(0,36)	45
/	/	/	/	/	/	/	/	78	0,22	/	/	46
(32)	(0,11)	64	0,20	(57)	(0,15)	(61)	(0,18)	62	0,18	62	0,19	47
/	/	(100)	(0,32)	/	/	/	/	117	0,33	(115)	(0,35)	48
6 393	21,69	6 929	21,82	(8 559)	22,73	(8 707)	25,42	7 691	22,01	7 391	22,27	49
6 214	21,08	6 534	20,58	7 503	19,93	7 612	22,22	6 705	19,19	6 772	20,41	50
10 800	36,65	12 645	39,83	15 384	40,86	(15 314)	44,70	16 180	46,31	13 706	41,30	51
6 655	22,58	6 866	21,62	7 957	21,13	7 891	23,03	6 886	19,71	7 096	21,38	52
26 548	90,08	26 727	84,18	(32 358)	85,95	28 033	(81,83)	27 287	78,10	27 661	83,35	53
23,55		25,99		26,07		(26,66)		28,13		26,34		54
21,29		22,22		23,01		21,61		22,83		22,38		55

stete Arbeitszeit (Bruttoverdienst abzüglich Sonderzahlungen, vermögenswirksame Leistungen, Vergütung für nicht gearbeitete Tage, n, Aktienoptionsprogramme, Belegschaftsaktien, Belegschaftseinrichtungen.- 5) Naturalleistungen, Firmenwagen, Personalrabatte, Job-Tickets alleistungen zu sichern.- 7) Arbeitgeberbeiträge zur Winterbeschäftigungs-Umlage nach Winterbeschäftigungs-Verordnung.- 8) Sozialleistungen im U2-Verfahren nach Aufwendungsausgleichsgesetz.- 10) Anwerbungskosten, vom Arbeitgeber gestellte Berufskleidung.- 11) sten" der Internationalen Arbeitsorganisation (ILO).- 13) Gesetzliche Arbeitgeberbeiträge zur Sozialversicherung, Entgeltfortzahlung, ume oder Beschäftigtenzahl.- 14) Arbeitskosten insgesamt abzüglich Entgelt für die geleistete Arbeitszeit.- 15) Gesetzliche Arbeitgeberbeiträge r, Steuern auf die Lohnsumme oder Beschäftigtenzahl.-

**Arbeitskosten je Vollzeiteinheit 2020 nach Kostenarten, Wirtschaftszweigen und Unternehmensgrößenklassen**  
Früheres Bundesgebiet und Berlin  
56 Gastronomie

Lfd. Nr.	Schlüssel 1)	Kostenart	10 und mehr	
			EUR	%
1		<b>Bruttoarbeitskosten insgesamt</b> .....	<b>28 083</b>	<b>100,00</b>
2	D	Nettoarbeitskosten (Bruttoarbeitskosten abzüglich Lohnsubventionen) .....	28 050	99,88
3	D.5	Lohnsubventionen (dem Arbeitgeber erstattete Lohn- und Gehaltszahlungen) .....	/	/
4	D.1	Arbeitnehmerentgelt .....	27 962	99,57
5	D.11	Bruttoverdienste .....	21 996	78,32
6	D.111	Bruttoverdienste (ohne Auszubildende) .....	21 702	77,28
7	D.11111	Entgelt für die geleistete Arbeitszeit 2) .....	17 979	64,02
8	D.11112	Sonderzahlungen insgesamt 3) .....	(823)	(2,93)
9		dar.: von persönlichen Leistungen und vom Unternehmenserfolg abhängig .....	/	/
10	D.1112	Leistungen zur Vermögensbildung der Arbeitnehmer .....	(18)	(0,07)
11	D.1113	Vergütung für nicht gearbeitete Tage .....	2 616	9,32
12		Urlaubsvergütung .....	1 934	6,89
13		Vergütung gesetzlicher Feiertage .....	663	2,36
14		Vergütung sonstiger betrieblicher oder tariflicher arbeitsfreier Tage .....	(19)	(0,07)
15	D.1114	Sachleistungen 4) .....	(265)	(0,94)
16		dar.: unbare individuelle Leistungen 5) .....	(219)	(0,78)
17	D.112	Bruttoverdienste der Auszubildenden .....	(294)	(1,05)
18	D.12	Sozialbeiträge der Arbeitgeber .....	5 966	21,25
19	D.121	Tatsächliche Sozialbeiträge der Arbeitgeber (ohne Auszubildende) 6) .....	5 005	17,82
20	D.1211	Gesetzliche Arbeitgeberbeiträge zur Sozialversicherung .....	4 814	17,14
21		Rentenversicherungsbeiträge .....	2 206	7,85
22		dar.: Aufstockungsbeiträge zur Rentenversicherung im Rahmen der Altersteilzeit .....	(4)	(0,01)
23		Arbeitslosenversicherungsbeiträge .....	225	0,80
24		Kranken- und Pflegeversicherungsbeiträge .....	2 098	7,47
25		Beiträge zur gesetzlichen Unfallversicherung .....	271	0,97
26		Umlage für das Insolvenzgeld .....	(14)	(0,05)
27		Sonstige gesetzliche Aufwendungen 7) .....	-	-
28	D.1212	Aufwendungen für die betriebliche Altersversorgung ohne Entgeltumwandlung .....	/	/
29		Aufwendungen für betriebliche Ruhegeldzusagen .....	/	/
30		Zuwendungen an Pensionskassen .....	/	/
31		Zuwendungen an Unterstützungskassen .....	/	/
32		Beiträge zur Direktversicherung .....	/	/
33		Beiträge an Pensionsfonds .....	/	/
34		Beiträge an den Pensions-Sicherungs-Verein VVaG .....	/	/
35	D.122	Unterstellte Sozialbeiträge der Arbeitgeber (ohne Auszubildende) 8) .....	890	3,17
36	D.1221	Entgeltfortzahlung .....	787	2,80
37		Entgeltfortzahlung im Krankheitsfall .....	701	2,50
38		Arbeitgeberzuschüsse zum Mutterschaftsgeld 9) .....	86	0,31
39	D.1222	Unterstellte Sozialbeiträge zur Alters- und Gesundheitsvorsorge von Beamten .....	-	-
40	D.1223	Zahlungen an aus dem Unternehmen ausscheidende Arbeitnehmer .....	(59)	(0,21)
41		Entlassungsentschädigungen .....	(52)	(0,19)
42		Aufstockungsbeträge zum Bruttoverdienst im Rahmen der Altersteilzeit .....	/	/
43	D.1224	Sonstige freiwillige Sozialleistungen der Arbeitgeber .....	/	/
44	D.123	Sozialbeiträge der Arbeitgeber für Auszubildende .....	(71)	(0,25)
45	D.2	Kosten für die berufliche Aus- und Weiterbildung .....	(26)	(0,09)
46	D.3	Sonstige Aufwendungen 10) .....	/	/
47	D.4	Steuern auf die Lohnsumme oder Beschäftigtenzahl 11) .....	42	0,15
		<b>Nachrichtlich:</b>		
48		Aufwendungen der Arbeitnehmer für betriebliche Altersversorgung .....	/	/
49		Lohnnebenkosten 12) .....	6 088	21,68
50		dar.: gesetzliche Lohnnebenkosten 13) .....	5 714	20,35
51		Personalnebenkosten insgesamt 14) .....	10 105	35,98
52		dar.: gesetzliche Personalnebenkosten 15) .....	6 306	22,46
53		Bruttoarbeitskosten je Vollzeiteinheit einschließlich Auszubildende .....	27 218	96,92
54		Bruttoarbeitskosten je geleistete Stunde der Beschäftigten (ohne Auszubildende) .....	21,69	
55		<b>Nettoarbeitskosten je geleistete Stunde der Beschäftigten (einschl. Auszubildende)</b> .....	<b>21,00</b>	

1) Harmonisierter Schlüssel der statistischen Ämter der Europäischen Union nach Verordnung (EG) 1737/2005.- 2) Laufend gezahltes Entgelt für die geleisteten Sachleistungen.- 3) Zahlungen, die im Allgemeinen nicht laufend mit jeder Lohn- und Gehaltszahlung geleistet werden.- 4) Unbare individuelle Leistungen und Zinsersparnisse.- 6) Zahlungen der Arbeitgeber an Versicherungsträger oder Bildung von Rückstellungen, um ihren Arbeitnehmern Anspruch auf Sozialleistungen der Arbeitgeber direkt an ihre Arbeitnehmer, d. h. ohne Zwischenschaltung eines Versicherungsträgers und ohne Rückstellungen zu bilden.- 9) Beiträge zur Ausgleichsabgabe nach Schwerbehindertengesetz (Teil 2 SGB IX).- 12) Arbeitskosten insg. abzüglich Bruttoverdienste (D.11). Entspricht den "indirekten Kosten".

Arbeitskosten je Vollzeiteinheit in Unternehmen mit ... Arbeitnehmern												Lfd. Nr.
davon mit ... bis ... Arbeitnehmern										50 und mehr		
10 - 49		50 - 249		250 - 499		500 - 999		1000 und mehr				
EUR	%	EUR	%	EUR	%	EUR	%	EUR	%	EUR	%	
26 523	100,00	25 967	100,00	(34 631)	100,00	/	100,00	30 086	100,00	29 163	100,00	1
26 477	99,83	25 938	99,89	(34 594)	99,89	/	99,96	30 072	99,95	29 138	99,91	2
/	/	/	/	/	/	/	/	14	0,05	/	/	3
26 476	99,83	25 865	99,61	(34 402)	99,34	/	99,17	29 845	99,20	28 990	99,41	4
20 898	78,79	20 470	78,83	(26 531)	76,61	/	78,14	23 375	77,69	22 755	78,03	5
20 598	77,66	20 152	77,61	(26 103)	75,38	/	77,60	23 205	77,13	22 465	77,03	6
17 582	66,29	16 929	65,19	20 468	59,10	/	62,65	18 265	60,71	18 253	62,59	7
/	/	(637)	(2,45)	/	/	/	/	1 538	5,11	(1 149)	(3,94)	8
/	/	/	/	/	/	/	/	225	0,75	/	/	9
/	/	/	/	/	/	/	/	19	0,06	(23)	(0,08)	10
2 419	9,12	2 383	9,18	(3 344)	9,66	/	(10,04)	2 857	9,50	2 753	9,44	11
1 765	6,66	1 756	6,76	(2 519)	7,27	/	(7,52)	2 145	7,13	2 051	7,03	12
637	2,40	617	2,38	(792)	2,29	/	2,47	679	2,26	682	2,34	13
/	/	/	/	/	/	/	/	32	0,11	/	/	14
/	/	/	/	/	/	/	/	526	1,75	(287)	(0,98)	15
/	/	/	/	/	/	/	/	234	0,78	(210)	(0,72)	16
/	/	/	/	/	/	/	/	(170)	(0,57)	/	/	17
5 579	21,03	5 395	20,78	(7 871)	22,73	(7 259)	21,02	6 470	21,50	6 235	21,38	18
4 801	18,10	4 567	17,59	(6 399)	18,48	(5 580)	(16,16)	5 313	17,66	5 146	17,64	19
4 758	17,94	4 495	17,31	(5 793)	16,73	(5 265)	(15,25)	4 785	15,91	4 852	16,64	20
2 171	8,18	2 070	7,97	(2 644)	7,64	(2 371)	(6,87)	2 221	7,38	2 230	7,65	21
/	/	/	/	/	/	/	/	22	0,07	(6)	(0,02)	22
208	0,78	205	0,79	(300)	0,87	(265)	(0,77)	248	0,83	237	0,81	23
2 092	7,89	1 952	7,52	(2 531)	7,31	(2 305)	(6,68)	2 037	6,77	2 102	7,21	24
272	1,02	255	0,98	(304)	(0,88)	/	(0,90)	266	0,89	271	0,93	25
/	/	13	0,05	(14)	(0,04)	(13)	(0,04)	13	0,04	13	0,04	26
-	-	-	-	-	-	-	-	-	-	-	-	27
/	/	/	/	/	/	/	/	528	1,75	/	/	28
/	/	/	/	/	/	/	/	340	1,13	/	/	29
/	/	/	/	/	/	/	/	121	0,40	/	/	30
/	/	/	/	/	/	/	/	11	0,04	/	/	31
/	/	/	/	/	/	/	/	26	0,09	/	/	32
/	/	/	/	/	/	/	/	6	0,02	(2)	(0,01)	33
-	-	/	/	/	/	/	/	23	0,08	/	/	34
704	2,65	(751)	2,89	/	/	/	(4,73)	1 117	3,71	1 019	3,50	35
677	2,55	(695)	2,68	(1 098)	/	/	/	889	2,96	863	2,96	36
597	2,25	(610)	(2,35)	(992)	/	/	/	800	2,66	773	2,65	37
80	0,30	85	0,33	(106)	0,31	(100)	(0,29)	90	0,30	91	0,31	38
-	-	-	-	-	-	-	-	-	-	-	-	39
/	/	/	/	/	/	/	/	162	0,54	(91)	(0,31)	40
/	/	/	/	/	/	/	/	124	0,41	(79)	(0,27)	41
/	/	/	/	/	/	/	/	37	0,12	/	/	42
/	/	/	/	/	/	/	/	66	0,22	/	/	43
/	/	/	/	/	/	/	/	(39)	(0,13)	/	/	44
/	/	/	/	/	/	/	/	54	0,18	/	(0,12)	45
/	/	/	/	/	/	/	/	129	0,43	/	/	46
(21)	(0,08)	54	0,21	(57)	/	64	/	58	0,19	56	0,19	47
/	/	/	/	/	/	/	/	70	0,23	/	/	48
5 625	21,21	5 497	21,17	(8 100)	23,39	(7 548)	21,86	6 711	22,31	6 408	21,97	49
5 529	20,85	5 321	20,49	7 052	20,36	(6 695)	19,39	5 772	19,19	5 842	20,03	50
8 940	33,71	9 038	34,81	(14 163)	40,90	/	37,35	11 822	39,29	10 911	37,41	51
6 093	22,97	5 861	22,57	7 740	22,35	(7 504)	21,73	6 413	21,31	6 454	22,13	52
25 581	96,45	25 095	96,64	(33 519)	96,79	/	98,43	29 620	98,45	28 360	97,24	53
20,90		19,97		(24,17)		/		24,20		22,22		54
20,16		19,26		(23,36)		/		23,79		21,57		55

stete Arbeitszeit (Bruttoverdienst abzüglich Sonderzahlungen, vermögenswirksame Leistungen, Vergütung für nicht gearbeitete Tage, n, Aktienoptionsprogramme, Belegschaftsaktien, Belegschaftseinrichtungen.- 5) Naturleistungen, Firmenwagen, Personalrabatte, Job-Tickets alleistungen zu sichern.- 7) Arbeitgeberbeiträge zur Winterbeschäftigungs-Umlage nach Winterbeschäftigungs-Verordnung.- 8) Sozialleistungen im U2-Verfahren nach Aufwendungsausgleichsgesetz.- 10) Anwerbungskosten, vom Arbeitgeber gestellte Berufskleidung.- 11) sten" der Internationalen Arbeitsorganisation (ILO).- 13) Gesetzliche Arbeitgeberbeiträge zur Sozialversicherung, Entgeltfortzahlung, ume oder Beschäftigtenzahl.- 14) Arbeitskosten insgesamt abzüglich Entgelt für die geleistete Arbeitszeit.- 15) Gesetzliche Arbeitgeberbeiträge r, Steuern auf die Lohnsumme oder Beschäftigtenzahl.-

**Arbeitskosten je Vollzeiteinheit 2020 nach Kostenarten, Wirtschaftszweigen und Unternehmensgrößenklassen**

Früheres Bundesgebiet und Berlin

J Information und Kommunikation

Lfd. Nr.	Schlüssel 1)	Kostenart	10 und mehr	
			EUR	%
1		<b>Bruttoarbeitskosten insgesamt</b> .....	<b>86 085</b>	<b>100,00</b>
2	D	Nettoarbeitskosten (Bruttoarbeitskosten abzüglich Lohnsubventionen) .....	86 068	99,98
3	D.5	Lohnsubventionen (dem Arbeitgeber erstattete Lohn- und Gehaltszahlungen) .....	/	/
4	D.1	Arbeitnehmerentgelt .....	85 571	99,40
5	D.11	Bruttoverdienste .....	68 830	79,96
6	D.111	Bruttoverdienste (ohne Auszubildende) .....	68 399	79,46
7	D.11111	Entgelt für die geleistete Arbeitszeit 2) .....	50 447	58,60
8	D.11112	Sonderzahlungen insgesamt 3) .....	7 906	9,18
9		dar.: von persönlichen Leistungen und vom Unternehmenserfolg abhängig .....	(4 222)	4,90
10	D.1112	Leistungen zur Vermögensbildung der Arbeitnehmer .....	/	/
11	D.1113	Vergütung für nicht gearbeitete Tage .....	8 581	9,97
12		Urlaubsvergütung .....	6 558	7,62
13		Vergütung gesetzlicher Feiertage .....	1 923	2,23
14		Vergütung sonstiger betrieblicher oder tariflicher arbeitsfreier Tage .....	(100)	(0,12)
15	D.1114	Sachleistungen 4) .....	1 377	1,60
16		dar.: unbare individuelle Leistungen 5) .....	1 106	1,29
17	D.112	Bruttoverdienste der Auszubildenden .....	431	0,50
18	D.12	Sozialbeiträge der Arbeitgeber .....	16 741	19,45
19	D.121	Tatsächliche Sozialbeiträge der Arbeitgeber (ohne Auszubildende) 6) .....	13 624	15,83
20	D.1211	Gesetzliche Arbeitgeberbeiträge zur Sozialversicherung .....	10 961	12,73
21		Rentenversicherungsbeiträge .....	5 491	6,38
22		dar.: Aufstockungsbeiträge zur Rentenversicherung im Rahmen der Altersteilzeit .....	(53)	(0,06)
23		Arbeitslosenversicherungsbeiträge .....	676	0,78
24		Kranken- und Pflegeversicherungsbeiträge .....	4 459	5,18
25		Beiträge zur gesetzlichen Unfallversicherung .....	300	0,35
26		Umlage für das Insolvenzgeld .....	34	0,04
27		Sonstige gesetzliche Aufwendungen 7) .....	/	/
28	D.1212	Aufwendungen für die betriebliche Altersversorgung ohne Entgeltumwandlung .....	2 663	3,09
29		Aufwendungen für betriebliche Ruhegeldzusagen .....	1 841	2,14
30		Zuwendungen an Pensionskassen .....	(215)	(0,25)
31		Zuwendungen an Unterstützungskassen .....	(227)	(0,26)
32		Beiträge zur Direktversicherung .....	(139)	(0,16)
33		Beiträge an Pensionsfonds .....	(112)	(0,13)
34		Beiträge an den Pensions-Sicherungs-Verein VVaG .....	128	0,15
35	D.122	Unterstellte Sozialbeiträge der Arbeitgeber (ohne Auszubildende) 8) .....	3 018	3,51
36	D.1221	Entgeltfortzahlung .....	1 921	2,23
37		Entgeltfortzahlung im Krankheitsfall .....	1 676	1,95
38		Arbeitgeberzuschüsse zum Mutterschaftsgeld 9) .....	245	0,28
39	D.1222	Unterstellte Sozialbeiträge zur Alters- und Gesundheitsvorsorge von Beamten .....	-	-
40	D.1223	Zahlungen an aus dem Unternehmen ausscheidende Arbeitnehmer .....	1 062	1,23
41		Entlassungsentschädigungen .....	908	1,05
42		Aufstockungsbeträge zum Bruttoverdienst im Rahmen der Altersteilzeit .....	154	(0,18)
43	D.1224	Sonstige freiwillige Sozialleistungen der Arbeitgeber .....	(35)	(0,04)
44	D.123	Sozialbeiträge der Arbeitgeber für Auszubildende .....	98	0,11
45	D.2	Kosten für die berufliche Aus- und Weiterbildung .....	364	0,42
46	D.3	Sonstige Aufwendungen 10) .....	(89)	(0,10)
47	D.4	Steuern auf die Lohnsumme oder Beschäftigtenzahl 11) .....	61	0,07
		<b>Nachrichtlich:</b>		
48		Aufwendungen der Arbeitnehmer für betriebliche Altersversorgung .....	659	0,77
49		Lohnnebenkosten 12) .....	17 255	20,04
50		dar.: gesetzliche Lohnnebenkosten 13) .....	13 041	15,15
51		Personalnebenkosten insgesamt 14) .....	35 638	41,40
52		dar.: gesetzliche Personalnebenkosten 15) .....	14 866	17,27
53		Bruttoarbeitskosten je Vollzeiteinheit einschließlich Auszubildende .....	83 520	97,02
54		Bruttoarbeitskosten je geleistete Stunde der Beschäftigten (ohne Auszubildende) .....	51,43	
55		<b>Nettoarbeitskosten je geleistete Stunde der Beschäftigten (einschl. Auszubildende) .....</b>	<b>49,88</b>	

1) Harmonisierter Schlüssel der statistischen Ämter der Europäischen Union nach Verordnung (EG) 1737/2005.- 2) Laufend gezahltes Entgelt für die geleisteten Sachleistungen.- 3) Zahlungen, die im Allgemeinen nicht laufend mit jeder Lohn- und Gehaltszahlung geleistet werden.- 4) Unbare individuelle Leistungen und Zinsersparnisse.- 6) Zahlungen der Arbeitgeber an Versicherungsträger oder Bildung von Rückstellungen, um ihren Arbeitnehmern Anspruch auf Sozialleistungen der Arbeitgeber direkt an ihre Arbeitnehmer, d. h. ohne Zwischenschaltung eines Versicherungsträgers und ohne Rückstellungen zu bilden.- 9) Beiträge zur Ausgleichsabgabe nach Schwerbehindertengesetz (Teil 2 SGB IX).- 12) Arbeitskosten insg. abzüglich Bruttoverdienste (D.11). Entspricht den "indirekten Kosten".

Arbeitskosten je Vollzeitereinheit in Unternehmen mit ... Arbeitnehmern												Lfd. Nr.
davon mit ... bis ... Arbeitnehmern										50 und mehr		
10 - 49		50 - 249		250 - 499		500 - 999		1000 und mehr				
EUR	%	EUR	%	EUR	%	EUR	%	EUR	%	EUR	%	
72 700	100,00	78 294	100,00	82 847	100,00	88 216	100,00	105 785	100,00	89 731	100,00	1
72 646	99,93	78 283	99,99	82 842	99,99	88 215	100,00	105 779	99,99	89 724	99,99	2
/	/	/	/	/	/	(1)	(0,00)	7	0,01	/	/	3
72 344	99,51	77 796	99,36	82 284	99,32	87 714	99,43	105 147	99,40	89 174	99,38	4
59 849	82,32	63 942	81,67	67 687	81,70	70 810	80,27	81 053	76,62	71 277	79,43	5
59 278	81,54	63 474	81,07	67 312	81,25	70 567	79,99	80 687	76,27	70 884	79,00	6
45 571	62,68	47 568	60,76	48 619	58,68	51 980	58,92	57 713	54,56	51 775	57,70	7
/	/	(6 624)	(8,46)	/	/	(8 091)	(9,17)	10 801	10,21	8 654	9,64	8
/	/	(3 800)	(4,85)	/	/	/	/	5 692	5,38	4 594	5,12	9
/	/	/	/	/	/	(91)	(0,10)	100	0,09	/	/	10
7 432	10,22	7 939	10,14	8 240	9,95	9 004	10,21	10 195	9,64	8 894	9,91	11
5 643	7,76	6 050	7,73	6 301	7,61	6 873	7,79	7 841	7,41	6 808	7,59	12
1 717	2,36	1 796	2,29	1 840	2,22	1 980	2,24	2 242	2,12	1 980	2,21	13
/	/	/	/	/	/	/	/	112	0,11	(107)	(0,12)	14
(1 054)	(1,45)	(1 244)	(1,59)	/	/	/	/	1 878	1,78	1 465	1,63	15
(1 016)	(1,40)	(1 056)	(1,35)	/	/	/	/	1 270	1,20	1 131	1,26	16
/	/	(467)	(0,60)	/	/	/	/	367	0,35	393	0,44	17
12 496	17,19	13 855	17,70	14 597	17,62	16 905	19,16	24 094	22,78	17 897	19,95	18
10 226	14,07	11 206	14,31	(12 039)	14,53	13 676	15,50	19 598	18,53	14 550	16,22	19
9 715	13,36	10 515	13,43	10 757	12,98	11 172	12,66	12 442	11,76	11 301	12,59	20
4 795	6,60	5 216	6,66	5 468	6,60	5 703	6,46	6 279	5,94	5 681	6,33	21
/	/	/	/	/	/	/	/	153	0,14	(67)	(0,07)	22
581	0,80	643	0,82	677	0,82	703	0,80	777	0,73	702	0,78	23
4 059	5,58	4 339	5,54	4 251	5,13	4 403	4,99	5 009	4,74	4 568	5,09	24
249	0,34	284	0,36	(324)	0,39	(328)	0,37	339	0,32	314	0,35	25
31	0,04	33	0,04	34	0,04	35	0,04	37	0,04	35	0,04	26
-	-	-	-	/	/	-	-	0	0,00	/	/	27
/	/	/	/	/	/	/	/	7 156	6,76	3 250	3,62	28
/	/	/	/	/	/	/	/	5 352	5,06	(2 294)	(2,56)	29
/	/	/	/	/	/	(197)	(0,22)	476	0,45	(254)	(0,28)	30
/	/	/	/	/	/	/	/	558	0,53	(275)	(0,31)	31
/	/	/	/	/	/	/	/	65	0,06	(124)	(0,14)	32
/	/	/	/	/	/	/	/	317	(0,30)	(143)	(0,16)	33
/	/	/	/	/	/	/	/	388	0,37	161	0,18	34
(2 139)	(2,94)	2 540	3,24	2 471	2,98	(3 172)	(3,60)	4 416	4,17	3 257	3,63	35
1 614	2,22	1 832	2,34	1 865	2,25	1 999	2,27	2 255	2,13	2 004	2,23	36
1 396	1,92	1 597	2,04	1 624	1,96	1 740	1,97	1 982	1,87	1 752	1,95	37
218	0,30	235	0,30	241	0,29	260	0,29	273	0,26	252	0,28	38
-	-	-	-	-	-	-	-	-	-	-	-	39
/	/	(673)	(0,86)	/	/	/	/	2 107	1,99	1 212	1,35	40
/	/	(652)	(0,83)	/	/	/	/	1 635	1,55	1 018	1,13	41
/	/	/	/	/	/	/	/	472	0,45	195	(0,22)	42
/	/	/	/	/	/	/	/	53	0,05	(41)	(0,05)	43
/	/	(108)	(0,14)	/	/	/	/	81	0,08	90	0,10	44
/	/	(317)	(0,40)	/	/	/	/	(532)	(0,50)	393	0,44	45
/	/	/	/	/	/	/	/	49	0,05	(98)	(0,11)	46
(44)	(0,06)	71	0,09	70	0,08	70	0,08	57	0,05	66	0,07	47
(381)	(0,52)	(505)	(0,64)	/	(0,67)	494	(0,56)	1 145	1,08	735	0,82	48
12 851	17,68	14 352	18,33	15 160	18,30	17 406	19,73	24 732	23,38	18 454	20,57	49
11 504	15,82	12 526	16,00	12 778	15,42	13 298	15,07	14 835	14,02	13 460	15,00	50
27 128	37,32	30 726	39,24	34 228	41,32	36 236	41,08	48 073	45,44	37 956	42,30	51
13 089	18,00	14 214	18,16	14 532	17,54	15 222	17,25	16 996	16,07	15 350	17,11	52
69 422	95,49	75 653	96,63	80 653	97,35	86 833	98,43	103 761	98,09	87 438	97,44	53
43,22		46,35		48,50		52,81		64,66		53,69		54
41,27		44,76		47,22		51,99		63,39		52,29		55

stete Arbeitszeit (Bruttoverdienst abzüglich Sonderzahlungen, vermögenswirksame Leistungen, Vergütung für nicht gearbeitete Tage, n, Aktienoptionsprogramme, Belegschaftsaktien, Belegschaftseinrichtungen.- 5) Naturalleistungen, Firmenwagen, Personalrabatte, Job-Tickets alleistungen zu sichern.- 7) Arbeitgeberbeiträge zur Winterbeschäftigungs-Umlage nach Winterbeschäftigungs-Verordnung.- 8) Sozialleistungen im U2-Verfahren nach Aufwendungsausgleichsgesetz.- 10) Anwerbungskosten, vom Arbeitgeber gestellte Berufskleidung.- 11) sten" der Internationalen Arbeitsorganisation (ILO).- 13) Gesetzliche Arbeitgeberbeiträge zur Sozialversicherung, Entgeltfortzahlung, me oder Beschäftigtenzahl.- 14) Arbeitskosten insgesamt abzüglich Entgelt für die geleistete Arbeitszeit.- 15) Gesetzliche Arbeitgeberbeiträge a, Steuern auf die Lohnsumme oder Beschäftigtenzahl.-

**Arbeitskosten je Vollzeiteinheit 2020 nach Kostenarten, Wirtschaftszweigen und Unternehmensgrößenklassen**  
Früheres Bundesgebiet und Berlin  
58 Verlagswesen

Lfd. Nr.	Schlüssel 1)	Kostenart	10 und mehr	
			EUR	%
1		<b>Bruttoarbeitskosten insgesamt</b> .....	<b>76 625</b>	<b>100,00</b>
2	D	Nettoarbeitskosten (Bruttoarbeitskosten abzüglich Lohnsubventionen) .....	76 614	99,99
3	D.5	Lohnsubventionen (dem Arbeitgeber erstattete Lohn- und Gehaltszahlungen) .....	/	/
4	D.1	Arbeitnehmerentgelt .....	76 356	99,65
5	D.11	Bruttoverdienste .....	61 608	80,40
6	D.111	Bruttoverdienste (ohne Auszubildende) .....	61 208	79,88
7	D.11111	Entgelt für die geleistete Arbeitszeit 2) .....	44 406	57,95
8	D.11112	Sonderzahlungen insgesamt 3) .....	(8 177)	(10,67)
9		dar.: von persönlichen Leistungen und vom Unternehmenserfolg abhängig .....	(3 319)	(4,33)
10	D.1112	Leistungen zur Vermögensbildung der Arbeitnehmer .....	128	(0,17)
11	D.1113	Vergütung für nicht gearbeitete Tage .....	7 527	9,82
12		Urlaubsvergütung .....	5 767	7,53
13		Vergütung gesetzlicher Feiertage .....	1 698	2,22
14		Vergütung sonstiger betrieblicher oder tariflicher arbeitsfreier Tage .....	/	/
15	D.1114	Sachleistungen 4) .....	/	/
16		dar.: unbare individuelle Leistungen 5) .....	/	/
17	D.112	Bruttoverdienste der Auszubildenden .....	(400)	(0,52)
18	D.12	Sozialbeiträge der Arbeitgeber .....	14 748	19,25
19	D.121	Tatsächliche Sozialbeiträge der Arbeitgeber (ohne Auszubildende) 6) .....	11 987	15,64
20	D.1211	Gesetzliche Arbeitgeberbeiträge zur Sozialversicherung .....	10 489	13,69
21		Rentenversicherungsbeiträge .....	5 174	6,75
22		dar.: Aufstockungsbeiträge zur Rentenversicherung im Rahmen der Altersteilzeit .....	/	/
23		Arbeitslosenversicherungsbeiträge .....	619	0,81
24		Kranken- und Pflegeversicherungsbeiträge .....	4 316	5,63
25		Beiträge zur gesetzlichen Unfallversicherung .....	(349)	0,46
26		Umlage für das Insolvenzgeld .....	31	0,04
27		Sonstige gesetzliche Aufwendungen 7) .....	-	-
28	D.1212	Aufwendungen für die betriebliche Altersversorgung ohne Entgeltumwandlung .....	(1 497)	(1,95)
29		Aufwendungen für betriebliche Ruhegeldzusagen .....	/	/
30		Zuwendungen an Pensionskassen .....	/	/
31		Zuwendungen an Unterstützungskassen .....	245	0,32
32		Beiträge zur Direktversicherung .....	/	/
33		Beiträge an Pensionsfonds .....	/	/
34		Beiträge an den Pensions-Sicherungs-Verein VVaG .....	(80)	(0,10)
35	D.122	Unterstellte Sozialbeiträge der Arbeitgeber (ohne Auszubildende) 8) .....	(2 669)	3,48
36	D.1221	Entgeltfortzahlung .....	1 660	2,17
37		Entgeltfortzahlung im Krankheitsfall .....	1 445	1,89
38		Arbeitgeberzuschüsse zum Mutterschaftsgeld 9) .....	215	0,28
39	D.1222	Unterstellte Sozialbeiträge zur Alters- und Gesundheitsvorsorge von Beamten .....	-	-
40	D.1223	Zahlungen an aus dem Unternehmen ausscheidende Arbeitnehmer .....	/	/
41		Entlassungsentschädigungen .....	/	/
42		Aufstockungsbeträge zum Bruttoverdienst im Rahmen der Altersteilzeit .....	/	/
43	D.1224	Sonstige freiwillige Sozialleistungen der Arbeitgeber .....	/	/
44	D.123	Sozialbeiträge der Arbeitgeber für Auszubildende .....	(93)	(0,12)
45	D.2	Kosten für die berufliche Aus- und Weiterbildung .....	/	/
46	D.3	Sonstige Aufwendungen 10) .....	/	/
47	D.4	Steuern auf die Lohnsumme oder Beschäftigtenzahl 11) .....	49	0,06
		<b>Nachrichtlich:</b>		
48		Aufwendungen der Arbeitnehmer für betriebliche Altersversorgung .....	555	0,72
49		Lohnnebenkosten 12) .....	15 017	19,60
50		dar.: gesetzliche Lohnnebenkosten 13) .....	12 291	16,04
51		Personalnebenkosten insgesamt 14) .....	32 219	42,05
52		dar.: gesetzliche Personalnebenkosten 15) .....	13 896	18,13
53		Bruttoarbeitskosten je Vollzeiteinheit einschließlich Auszubildende .....	74 762	97,57
54		Bruttoarbeitskosten je geleistete Stunde der Beschäftigten (ohne Auszubildende) .....	46,76	
55		<b>Nettoarbeitskosten je geleistete Stunde der Beschäftigten (einschl. Auszubildende)</b> .....	<b>45,61</b>	

1) Harmonisierter Schlüssel der statistischen Ämter der Europäischen Union nach Verordnung (EG) 1737/2005.- 2) Laufend gezahltes Entgelt für die geleisteten Sachleistungen.- 3) Zahlungen, die im Allgemeinen nicht laufend mit jeder Lohn- und Gehaltszahlung geleistet werden.- 4) Unbare individuelle Leistungen und Zinsersparnisse.- 6) Zahlungen der Arbeitgeber an Versicherungsträger oder Bildung von Rückstellungen, um ihren Arbeitnehmern Anspruch auf Sozialleistungen der Arbeitgeber direkt an ihre Arbeitnehmer, d. h. ohne Zwischenschaltung eines Versicherungsträgers und ohne Rückstellungen zu bilden.- 9) Beiträge zur Ausgleichsabgabe nach Schwerbehindertengesetz (Teil 2 SGB IX).- 12) Arbeitskosten insg. abzüglich Bruttoverdienste (D.11). Entspricht den "indirekten Kosten".

Arbeitskosten je Vollzeiteinheit in Unternehmen mit ... Arbeitnehmern												Lfd. Nr.
davon mit ... bis ... Arbeitnehmern										50 und mehr		
10 - 49		50 - 249		250 - 499		500 - 999		1000 und mehr				
EUR	%	EUR	%	EUR	%	EUR	%	EUR	%	EUR	%	
65 684	100,00	68 800	100,00	.	.	.	.	(95 740)	100,00	79 222	100,00	1
65 651	99,95	68 791	99,99	.	.	.	.	(95 736)	100,00	79 217	99,99	2
/	/	/	/	.	.	.	.	/	0,00	/	/	3
65 437	99,62	68 514	99,58	.	.	.	.	(95 512)	99,76	78 948	99,65	4
52 665	80,18	55 276	80,34	.	.	.	.	(75 044)	78,38	63 731	80,45	5
52 367	79,73	54 817	79,68	.	.	.	.	(74 754)	78,08	63 307	79,91	6
40 354	61,44	41 532	60,37	.	.	.	.	(49 507)	51,71	45 368	57,27	7
/	/	(5 530)	(8,04)	.	.	.	.	/	15,89	(8 992)	(11,35)	8
/	/	/	/	.	.	.	.	/	12,53	(3 604)	(4,55)	9
/	/	(107)	(0,16)	.	.	.	.	/	0,17	131	(0,17)	10
6 659	10,14	7 087	10,30	.	.	.	.	(8 137)	8,50	7 733	9,76	11
5 112	7,78	5 426	7,89	.	.	.	.	(6 126)	6,40	5 922	7,48	12
1 517	2,31	1 599	2,32	.	.	.	.	(1 978)	2,07	1 740	2,20	13
/	/	/	/	.	.	.	.	/	(0,04)	/	/	14
/	/	/	(0,82)	.	.	.	.	/	1,81	/	/	15
/	/	/	(0,73)	.	.	.	.	/	0,79	/	/	16
/	/	/	/	.	.	.	.	/	0,30	(424)	(0,54)	17
(12 772)	(19,45)	13 237	19,24	.	.	.	.	(20 468)	21,38	15 217	19,21	18
9 967	15,17	10 737	15,61	.	.	.	.	(17 027)	17,78	12 466	15,74	19
9 284	14,14	9 661	14,04	.	.	.	.	(14 210)	14,84	10 775	13,60	20
4 605	7,01	4 754	6,91	.	.	.	.	(6 839)	7,14	5 309	6,70	21
/	/	/	/	.	.	.	.	/	0,06	/	/	22
551	0,84	567	0,82	.	.	.	.	/	0,87	635	0,80	23
3 818	5,81	4 015	5,84	.	.	.	.	(6 147)	6,42	4 434	5,60	24
/	/	(296)	0,43	.	.	.	.	(361)	0,38	(366)	(0,46)	25
/	/	29	0,04	.	.	.	.	(33)	0,03	31	0,04	26
-	-	-	-	.	.	.	.	-	-	-	-	27
/	/	/	/	.	.	.	.	/	2,94	(1 691)	(2,13)	28
/	/	/	/	.	.	.	.	/	1,01	/	/	29
/	/	/	/	.	.	.	.	/	0,01	/	/	30
/	/	/	/	.	.	.	.	/	1,84	299	(0,38)	31
/	/	/	/	.	.	.	.	/	0,01	/	/	32
/	/	/	/	.	.	.	.	/	/	/	/	33
/	/	/	/	.	.	.	.	/	0,07	(93)	(0,12)	34
/	/	(2 394)	(3,48)	.	.	.	.	/	3,53	2 653	3,35	35
(1 573)	2,39	(1 538)	2,24	.	.	.	.	/	1,87	1 681	2,12	36
(1 379)	(2,10)	(1 326)	1,93	.	.	.	.	/	1,63	1 461	1,84	37
194	0,29	(213)	(0,31)	.	.	.	.	(233)	0,24	220	0,28	38
-	-	-	-	.	.	.	.	-	-	-	-	39
/	/	/	/	.	.	.	.	/	1,61	(917)	(1,16)	40
/	/	/	/	.	.	.	.	/	1,48	(815)	(1,03)	41
/	/	/	/	.	.	.	.	/	0,13	/	/	42
/	/	/	/	.	.	.	.	/	0,05	/	/	43
/	/	/	/	.	.	.	.	/	0,07	(99)	(0,12)	44
/	/	/	/	.	.	.	.	/	0,10	/	/	45
/	/	/	/	.	.	.	.	/	0,08	/	/	46
/	/	53	0,08	.	.	.	.	51	/	53	0,07	47
/	/	(497)	(0,72)	.	.	.	.	/	1,25	599	0,76	48
(13 019)	(19,82)	13 524	19,66	.	.	.	.	(20 696)	21,62	15 491	19,55	49
10 959	16,68	11 358	16,51	.	.	.	.	(16 119)	16,84	12 607	15,91	50
(25 329)	38,56	27 268	39,63	.	.	.	.	/	48,29	33 854	42,73	51
12 407	18,89	12 850	18,68	.	.	.	.	(18 032)	18,83	14 249	17,99	52
64 185	97,72	66 882	97,21	.	.	.	.	(94 344)	98,54	77 268	97,53	53
39,73		42,77		.	.	.	.	/		48,45		54
<b>38,76</b>		<b>41,55</b>		.	.	.	.	/		<b>47,25</b>		55

stete Arbeitszeit (Bruttoverdienst abzüglich Sonderzahlungen, vermögenswirksame Leistungen, Vergütung für nicht gearbeitete Tage, n, Aktienoptionsprogramme, Belegschaftsaktien, Belegschaftseinrichtungen.- 5) Naturleistungen, Firmenwagen, Personalrabatte, Job-Tickets alleistungen zu sichern.- 7) Arbeitgeberbeiträge zur Winterbeschäftigungs-Umlage nach Winterbeschäftigungs-Verordnung.- 8) Sozialleistungen im U2-Verfahren nach Aufwendungsausgleichsgesetz.- 10) Anwerbungskosten, vom Arbeitgeber gestellte Berufskleidung.- 11) sten" der Internationalen Arbeitsorganisation (ILO).- 13) Gesetzliche Arbeitgeberbeiträge zur Sozialversicherung, Entgeltfortzahlung, ume oder Beschäftigtenzahl.- 14) Arbeitskosten insgesamt abzüglich Entgelt für die geleistete Arbeitszeit.- 15) Gesetzliche Arbeitgeberbeiträge a, Steuern auf die Lohnsumme oder Beschäftigtenzahl.-

**Arbeitskosten je Vollzeiteinheit 2020 nach Kostenarten, Wirtschaftszweigen und Unternehmensgrößenklassen**

Früheres Bundesgebiet und Berlin

59 Herstellung, Verleih und Vertrieb von Filmen und Fernsehprogrammen; Kinos; Tonstudios und Verlegen von Musik

Lfd. Nr.	Schlüssel 1)	Kostenart	10 und mehr	
			EUR	%
1		<b>Bruttoarbeitskosten insgesamt</b> .....	<b>64 075</b>	<b>100,00</b>
2	D	Nettoarbeitskosten (Bruttoarbeitskosten abzüglich Lohnsubventionen) .....	64 065	99,98
3	D.5	Lohnsubventionen (dem Arbeitgeber erstattete Lohn- und Gehaltszahlungen) .....	/	/
4	D.1	Arbeitnehmerentgelt .....	63 904	99,73
5	D.11	Bruttoverdienste .....	51 312	80,08
6	D.111	Bruttoverdienste (ohne Auszubildende) .....	50 941	79,50
7	D.11111	Entgelt für die geleistete Arbeitszeit 2) .....	41 127	64,19
8	D.11112	Sonderzahlungen insgesamt 3) .....	(3 145)	(4,91)
9		dar.: von persönlichen Leistungen und vom Unternehmenserfolg abhängig .....	/	/
10	D.1112	Leistungen zur Vermögensbildung der Arbeitnehmer .....	/	/
11	D.1113	Vergütung für nicht gearbeitete Tage .....	6 203	9,68
12		Urlaubsvergütung .....	4 604	7,19
13		Vergütung gesetzlicher Feiertage .....	1 519	2,37
14		Vergütung sonstiger betrieblicher oder tariflicher arbeitsfreier Tage .....	/	/
15	D.1114	Sachleistungen 4) .....	(422)	(0,66)
16		dar.: unbare individuelle Leistungen 5) .....	(367)	(0,57)
17	D.112	Bruttoverdienste der Auszubildenden .....	/	/
18	D.12	Sozialbeiträge der Arbeitgeber .....	12 592	19,65
19	D.121	Tatsächliche Sozialbeiträge der Arbeitgeber (ohne Auszubildende) 6) .....	10 555	16,47
20	D.1211	Gesetzliche Arbeitgeberbeiträge zur Sozialversicherung .....	8 760	13,67
21		Rentenversicherungsbeiträge .....	4 266	6,66
22		dar.: Aufstockungsbeiträge zur Rentenversicherung im Rahmen der Altersteilzeit .....	/	/
23		Arbeitslosenversicherungsbeiträge .....	495	0,77
24		Kranken- und Pflegeversicherungsbeiträge .....	3 651	5,70
25		Beiträge zur gesetzlichen Unfallversicherung .....	(324)	(0,50)
26		Umlage für das Insolvenzgeld .....	25	0,04
27		Sonstige gesetzliche Aufwendungen 7) .....	-	-
28	D.1212	Aufwendungen für die betriebliche Altersversorgung ohne Entgeltumwandlung .....	1 795	(2,80)
29		Aufwendungen für betriebliche Ruhegeldzusagen .....	(1 120)	(1,75)
30		Zuwendungen an Pensionskassen .....	(455)	(0,71)
31		Zuwendungen an Unterstützungskassen .....	/	/
32		Beiträge zur Direktversicherung .....	/	/
33		Beiträge an Pensionsfonds .....	/	/
34		Beiträge an den Pensions-Sicherungs-Verein VVaG .....	(83)	(0,13)
35	D.122	Unterstellte Sozialbeiträge der Arbeitgeber (ohne Auszubildende) 8) .....	/	/
36	D.1221	Entgeltfortzahlung .....	(1 333)	2,08
37		Entgeltfortzahlung im Krankheitsfall .....	(1 147)	1,79
38		Arbeitgeberzuschüsse zum Mutterschaftsgeld 9) .....	186	0,29
39	D.1222	Unterstellte Sozialbeiträge zur Alters- und Gesundheitsvorsorge von Beamten .....	-	-
40	D.1223	Zahlungen an aus dem Unternehmen ausscheidende Arbeitnehmer .....	/	/
41		Entlassungsentschädigungen .....	/	/
42		Aufstockungsbeträge zum Bruttoverdienst im Rahmen der Altersteilzeit .....	/	/
43	D.1224	Sonstige freiwillige Sozialleistungen der Arbeitgeber .....	(37)	(0,06)
44	D.123	Sozialbeiträge der Arbeitgeber für Auszubildende .....	/	/
45	D.2	Kosten für die berufliche Aus- und Weiterbildung .....	(67)	(0,10)
46	D.3	Sonstige Aufwendungen 10) .....	/	/
47	D.4	Steuern auf die Lohnsumme oder Beschäftigtenzahl 11) .....	85	0,13
		<b>Nachrichtlich:</b>		
48		Aufwendungen der Arbeitnehmer für betriebliche Altersversorgung .....	/	/
49		Lohnnebenkosten 12) .....	12 763	19,92
50		dar.: gesetzliche Lohnnebenkosten 13) .....	10 268	16,02
51		Personalnebenkosten insgesamt 14) .....	22 948	35,81
52		dar.: gesetzliche Personalnebenkosten 15) .....	11 697	18,25
53		Bruttoarbeitskosten je Vollzeiteinheit einschließlich Auszubildende .....	61 809	96,46
54		Bruttoarbeitskosten je geleistete Stunde der Beschäftigten (ohne Auszubildende) .....	41,31	
55		<b>Nettoarbeitskosten je geleistete Stunde der Beschäftigten (einschl. Auszubildende) .....</b>	<b>39,84</b>	

1) Harmonisierter Schlüssel der statistischen Ämter der Europäischen Union nach Verordnung (EG) 1737/2005.- 2) Laufend gezahltes Entgelt für die geleisteten Sachleistungen.- 3) Zahlungen, die im Allgemeinen nicht laufend mit jeder Lohn- und Gehaltszahlung geleistet werden.- 4) Unbare individuelle Leistungen und Zinsersparnisse.- 6) Zahlungen der Arbeitgeber an Versicherungsträger oder Bildung von Rückstellungen, um ihren Arbeitnehmern Anspruch auf Sozialleistungen der Arbeitgeber direkt an ihre Arbeitnehmer, d. h. ohne Zwischenschaltung eines Versicherungsträgers und ohne Rückstellungen zu bilden.- 9) Beiträge zur Ausgleichsabgabe nach Schwerbehindertengesetz (Teil 2 SGB IX).- 12) Arbeitskosten insg. abzüglich Bruttoverdienste (D.11). Entspricht den "indirekten Kosten".- 13) Beiträge zur Alters- und Gesundheitsvorsorge von Beamten, Sozialbeiträge der Arbeitgeber für Auszubildende, Steuern auf die Lohnsumme zur Sozialversicherung, Vergütung gesetzlicher Feiertage, Entgeltfortzahlung, unterstellte Sozialbeiträge zur Alters- und Gesundheitsvorsorge von Beamten.



Arbeitskosten je Vollzeiteinheit in Unternehmen mit ... Arbeitnehmern												Lfd. Nr.
davon mit ... bis ... Arbeitnehmern										50 und mehr		
10 - 49		50 - 249		250 - 499		500 - 999		1000 und mehr				
EUR	%	EUR	%	EUR	%	EUR	%	EUR	%	EUR	%	
<b>(63 177)</b>	<b>100,00</b>	<b>57 495</b>	<b>100,00</b>	.	.	.	.	<b>85 598</b>	<b>100,00</b>	<b>64 646</b>	<b>100,00</b>	1
(63 161)	99,97	57 481	99,98	.	.	.	.	85 598	100,00	64 639	99,99	2
/	/	/	/	-	-	-	-	-	-	/	/	3
(63 089)	99,86	57 314	99,69	.	.	.	.	85 158	99,49	64 422	99,65	4
(51 198)	81,04	46 918	81,60	.	.	.	.	50 026	58,44	51 384	79,49	5
(50 740)	80,31	46 467	80,82	.	.	.	.	50 026	58,44	51 069	79,00	6
(40 760)	64,52	37 505	65,23	.	.	.	.	41 824	48,86	41 360	63,98	7
/	/	/	/	.	.	.	.	550	0,64	(3 028)	(4,68)	8
/	/	/	/	.	.	.	.	151	0,18	/	/	9
/	/	/	/	.	.	.	.	6	0,01	/	/	10
(6 080)	9,62	5 541	9,64	.	.	.	.	7 583	8,86	6 281	9,72	11
(4 540)	7,19	4 112	7,15	.	.	.	.	5 940	6,94	4 644	7,18	12
(1 493)	2,36	1 374	2,39	.	.	.	.	1 641	1,92	1 536	2,38	13
/	/	/	/	.	.	.	.	(2)	(0,00)	/	/	14
/	/	/	/	.	.	.	.	63	0,07	(371)	(0,57)	15
/	/	/	/	.	.	.	.	63	0,07	(303)	(0,47)	16
/	/	/	/	.	.	.	.	-	-	/	/	17
(11 891)	18,82	10 396	18,08	.	.	.	.	35 132	41,04	13 038	20,17	18
(9 476)	15,00	8 901	15,48	.	.	.	.	32 164	37,58	11 240	17,39	19
(8 693)	13,76	8 394	14,60	.	.	.	.	7 118	8,32	8 802	13,62	20
(4 262)	6,75	4 044	7,03	.	.	.	.	3 666	4,28	4 269	6,60	21
-	-	/	/	.	.	.	.	-	-	/	/	22
(476)	0,75	473	0,82	.	.	.	.	446	0,52	507	0,78	23
3 595	5,69	3 559	6,19	.	.	.	.	2 770	3,24	3 686	5,70	24
/	(0,53)	(292)	(0,51)	.	.	.	.	234	0,27	(315)	0,49	25
(24)	0,04	25	0,04	.	.	.	.	(2)	(0,00)	25	0,04	26
-	-	-	-	.	.	.	.	-	-	-	-	27
/	/	/	/	.	.	.	.	25 045	29,26	2 438	3,77	28
/	/	/	/	.	.	.	.	17 607	20,57	(1 627)	(2,52)	29
/	/	/	/	.	.	.	.	6 336	7,40	609	(0,94)	30
/	/	/	/	.	.	.	.	-	-	/	/	31
/	/	/	/	.	.	.	.	14	0,02	/	/	32
/	/	/	/	.	.	.	.	-	-	/	/	33
/	/	/	/	.	.	.	.	1 088	1,27	(112)	(0,17)	34
/	/	(1 379)	(2,40)	.	.	.	.	2 968	3,47	(1 719)	2,66	35
(1 225)	(1,94)	(1 154)	(2,01)	.	.	.	.	2 191	2,56	(1 401)	2,17	36
/	(1,65)	(975)	(1,70)	.	.	.	.	2 070	2,42	(1 213)	(1,88)	37
(182)	0,29	179	0,31	.	.	.	.	121	0,14	188	0,29	38
-	-	-	-	.	.	.	.	-	-	-	-	39
/	/	/	/	.	.	.	.	(287)	(0,34)	/	/	40
/	/	/	/	.	.	.	.	(287)	(0,34)	/	/	41
/	-	/	/	.	.	.	.	-	-	/	/	42
/	/	/	/	.	.	.	.	491	0,57	(55)	(0,09)	43
/	/	/	/	.	.	.	.	-	-	/	/	44
/	/	/	/	.	.	.	.	397	0,46	(92)	(0,14)	45
/	/	/	/	.	.	.	.	(1)	(0,00)	/	/	46
/	(0,09)	103	0,18	.	.	.	.	42	0,05	102	0,16	47
/	/	/	/	.	.	.	.	535	0,62	/	/	48
(11 979)	18,96	10 576	18,40	.	.	.	.	35 572	41,56	13 262	20,51	49
(10 085)	15,96	9 766	16,99	.	.	.	.	9 351	10,92	10 384	16,06	50
(22 417)	35,48	19 990	34,77	.	.	.	.	43 773	51,14	23 286	36,02	51
(11 470)	18,15	11 025	19,18	.	.	.	.	10 992	12,84	11 841	18,32	52
(60 181)	95,26	55 246	96,09	.	.	.	.	85 598	100,00	62 865	97,25	53
(41,86)		36,54		.	.	.	.	56,44		40,97		54
<b>(39,91)</b>		<b>35,04</b>		.	.	.	.	<b>56,44</b>		<b>39,79</b>		55

stete Arbeitszeit (Bruttoverdienst abzüglich Sonderzahlungen, vermögenswirksame Leistungen, Vergütung für nicht gearbeitete Tage, n, Aktienoptionsprogramme, Belegschaftsaktien, Belegschaftseinrichtungen.- 5) Naturleistungen, Firmenwagen, Personalrabatte, Job-Tickets alleistungen zu sichern.- 7) Arbeitgeberbeiträge zur Winterbeschäftigungs-Umlage nach Winterbeschäftigungs-Verordnung.- 8) Sozialleistungen im U2-Verfahren nach Aufwendungsausgleichsgesetz.- 10) Anwerbungskosten, vom Arbeitgeber gestellte Berufskleidung.- 11) sten" der Internationalen Arbeitsorganisation (ILO).- 13) Gesetzliche Arbeitgeberbeiträge zur Sozialversicherung, Entgeltfortzahlung, ume oder Beschäftigtenzahl.- 14) Arbeitskosten insgesamt abzüglich Entgelt für die geleistete Arbeitszeit.- 15) Gesetzliche Arbeitgeberbeiträge r, Steuern auf die Lohnsumme oder Beschäftigtenzahl.-

**Arbeitskosten je Vollzeiteinheit 2020 nach Kostenarten, Wirtschaftszweigen und Unternehmensgrößenklassen**  
Früheres Bundesgebiet und Berlin  
60 Rundfunkveranstalter

Lfd. Nr.	Schlüssel 1)	Kostenart	10 und mehr	
			EUR	%
1		<b>Bruttoarbeitskosten insgesamt</b> .....	<b>130 563</b>	<b>100,00</b>
2	D	Nettoarbeitskosten (Bruttoarbeitskosten abzüglich Lohnsubventionen) .....	130 536	99,98
3	D.5	Lohnsubventionen (dem Arbeitgeber erstattete Lohn- und Gehaltszahlungen) .....	27	0,02
4	D.1	Arbeitnehmerentgelt .....	129 975	99,55
5	D.11	Bruttoverdienste .....	86 147	65,98
6	D.111	Bruttoverdienste (ohne Auszubildende) .....	85 539	65,52
7	D.11111	Entgelt für die geleistete Arbeitszeit 2) .....	65 719	50,34
8	D.11112	Sonderzahlungen insgesamt 3) .....	(5 504)	(4,22)
9		dar.: von persönlichen Leistungen und vom Unternehmenserfolg abhängig .....	/	/
10	D.1112	Leistungen zur Vermögensbildung der Arbeitnehmer .....	/	/
11	D.1113	Vergütung für nicht gearbeitete Tage .....	12 098	9,27
12		Urlaubsvergütung .....	9 337	7,15
13		Vergütung gesetzlicher Feiertage .....	2 563	1,96
14		Vergütung sonstiger betrieblicher oder tariflicher arbeitsfreier Tage .....	198	0,15
15	D.1114	Sachleistungen 4) .....	2 161	1,66
16		dar.: unbare individuelle Leistungen 5) .....	/	/
17	D.112	Bruttoverdienste der Auszubildenden .....	(608)	(0,47)
18	D.12	Sozialbeiträge der Arbeitgeber .....	43 828	33,57
19	D.121	Tatsächliche Sozialbeiträge der Arbeitgeber (ohne Auszubildende) 6) .....	38 995	29,87
20	D.1211	Gesetzliche Arbeitgeberbeiträge zur Sozialversicherung .....	11 706	8,97
21		Rentenversicherungsbeiträge .....	6 099	4,67
22		dar.: Aufstockungsbeiträge zur Rentenversicherung im Rahmen der Altersteilzeit .....	(47)	(0,04)
23		Arbeitslosenversicherungsbeiträge .....	773	0,59
24		Kranken- und Pflegeversicherungsbeiträge .....	4 543	3,48
25		Beiträge zur gesetzlichen Unfallversicherung .....	259	0,20
26		Umlage für das Insolvenzgeld .....	32	0,02
27		Sonstige gesetzliche Aufwendungen 7) .....	-	-
28	D.1212	Aufwendungen für die betriebliche Altersversorgung ohne Entgeltumwandlung .....	27 290	20,90
29		Aufwendungen für betriebliche Ruhegeldzusagen .....	24 177	18,52
30		Zuwendungen an Pensionskassen .....	1 692	1,30
31		Zuwendungen an Unterstützungskassen .....	(25)	(0,02)
32		Beiträge zur Direktversicherung .....	/	/
33		Beiträge an Pensionsfonds .....	/	/
34		Beiträge an den Pensions-Sicherungs-Verein VVaG .....	1 333	1,02
35	D.122	Unterstellte Sozialbeiträge der Arbeitgeber (ohne Auszubildende) 8) .....	4 696	3,60
36	D.1221	Entgeltfortzahlung .....	3 204	2,45
37		Entgeltfortzahlung im Krankheitsfall .....	2 923	2,24
38		Arbeitgeberzuschüsse zum Mutterschaftsgeld 9) .....	281	0,22
39	D.1222	Unterstellte Sozialbeiträge zur Alters- und Gesundheitsvorsorge von Beamten .....	-	-
40	D.1223	Zahlungen an aus dem Unternehmen ausscheidende Arbeitnehmer .....	/	/
41		Entlassungsentschädigungen .....	/	/
42		Aufstockungsbeträge zum Bruttoverdienst im Rahmen der Altersteilzeit .....	139	0,11
43	D.1224	Sonstige freiwillige Sozialleistungen der Arbeitgeber .....	(95)	(0,07)
44	D.123	Sozialbeiträge der Arbeitgeber für Auszubildende .....	(136)	(0,10)
45	D.2	Kosten für die berufliche Aus- und Weiterbildung .....	504	0,39
46	D.3	Sonstige Aufwendungen 10) .....	(52)	(0,04)
47	D.4	Steuern auf die Lohnsumme oder Beschäftigtenzahl 11) .....	32	0,02
48		Nachrichtlich: Aufwendungen der Arbeitnehmer für betriebliche Altersversorgung .....	625	0,48
49		Lohnnebenkosten 12) .....	44 416	34,02
50		dar.: gesetzliche Lohnnebenkosten 13) .....	15 078	11,55
51		Personalnebenkosten insgesamt 14) .....	64 843	49,66
52		dar.: gesetzliche Personalnebenkosten 15) .....	17 505	13,41
53		Bruttoarbeitskosten je Vollzeiteinheit einschließlich Auszubildende .....	126 839	97,15
54		Bruttoarbeitskosten je geleistete Stunde der Beschäftigten (ohne Auszubildende) .....	78,77	
55		<b>Nettoarbeitskosten je geleistete Stunde der Beschäftigten (einschl. Auszubildende) .....</b>	<b>76,48</b>	

1) Harmonisierter Schlüssel der statistischen Ämter der Europäischen Union nach Verordnung (EG) 1737/2005.- 2) Laufend gezahltes Entgelt für die geleisteten Sachleistungen.- 3) Zahlungen, die im Allgemeinen nicht laufend mit jeder Lohn- und Gehaltszahlung geleistet werden.- 4) Unbare individuelle Leistungen und Zinsersparnisse.- 6) Zahlungen der Arbeitgeber an Versicherungsträger oder Bildung von Rückstellungen, um ihren Arbeitnehmern Anspruch auf Sozialleistungen der Arbeitgeber direkt an ihre Arbeitnehmer, d. h. ohne Zwischenschaltung eines Versicherungsträgers und ohne Rückstellungen zu bilden.- 9) Beiträge zur Ausgleichsabgabe nach Schwerbehindertengesetz (Teil 2 SGB IX).- 12) Arbeitskosten insg. abzüglich Bruttoverdienste (D.11). Entspricht den "indirekten Kosten".

Arbeitskosten je Vollzeiteinheit in Unternehmen mit ... Arbeitnehmern												Lfd. Nr.
davon mit ... bis ... Arbeitnehmern										50 und mehr		
10 - 49		50 - 249		250 - 499		500 - 999		1000 und mehr				
EUR	%	EUR	%	EUR	%	EUR	%	EUR	%	EUR	%	
<b>(60 337)</b>	<b>100,00</b>	/	<b>100,00</b>	<b>130 394</b>	<b>100,00</b>	<b>104 683</b>	<b>100,00</b>	<b>145 666</b>	<b>100,00</b>	<b>134 930</b>	<b>100,00</b>	1
(60 326)	99,98	/	100,00	130 394	100,00	104 683	100,00	145 628	99,97	134 902	99,98	2
/	/	-	-	-	-	-	-	38	0,03	28	0,02	3
(60 187)	99,75	/	99,73	129 973	99,68	104 409	99,74	144 933	99,50	134 315	99,54	4
(48 587)	80,53	/	85,84	93 457	71,67	74 279	70,96	91 066	62,52	88 483	65,58	5
(47 584)	78,86	/	84,99	92 724	71,11	74 151	70,83	90 461	62,10	87 899	65,14	6
(37 845)	62,72	/	61,52	66 534	51,03	53 277	50,89	70 763	48,58	67 453	49,99	7
/	/	(10 763)	(10,92)	12 730	9,76	/	/	3 917	2,69	(5 663)	(4,20)	8
/	/	/	/	10 426	8,00	/	/	210	0,14	/	/	9
/	/	/	/	48	0,04	/	/	9	0,01	/	/	10
(6 164)	10,22	/	10,43	9 979	7,65	9 752	9,32	13 344	9,16	12 467	9,24	11
(4 697)	7,78	/	7,92	7 122	5,46	7 626	7,28	10 334	7,09	9 626	7,13	12
(1 443)	2,39	/	2,42	2 495	1,91	1 994	1,90	2 777	1,91	2 633	1,95	13
/	/	/	/	363	0,28	/	/	232	0,16	209	0,15	14
/	/	/	/	3 432	2,63	/	/	2 428	1,67	2 260	1,67	15
/	/	/	/	800	0,61	/	/	278	0,19	/	/	16
/	/	/	/	733	0,56	/	/	605	0,42	(584)	(0,43)	17
(11 600)	(19,22)	13 690	/	36 515	28,00	(30 129)	28,78	53 867	36,98	45 832	33,97	18
(9 315)	(15,44)	10 649	/	20 067	15,39	/	/	49 252	33,81	40 841	30,27	19
(8 912)	14,77	10 522	/	11 581	8,88	11 861	11,33	12 117	8,32	11 879	8,80	20
(4 292)	7,11	5 511	/	5 912	4,53	6 145	5,87	6 349	4,36	6 212	4,60	21
/	/	/	/	52	0,04	/	/	52	0,04	48	0,04	22
(514)	0,85	689	(0,70)	753	0,58	778	0,74	808	0,55	789	0,58	23
3 882	(6,43)	(4 019)	/	4 514	3,46	4 720	4,51	4 659	3,20	4 584	3,40	24
(196)	(0,33)	(268)	/	373	0,29	/	/	269	0,18	263	0,19	25
(27)	(0,05)	35	(0,04)	29	0,02	35	(0,03)	31	0,02	32	0,02	26
-	-	-	-	-	-	-	-	-	-	-	-	27
/	/	/	/	8 486	6,51	/	/	37 135	25,49	28 962	21,46	28
/	/	/	/	6 858	5,26	/	/	33 031	22,68	25 672	19,03	29
/	/	/	/	287	0,22	/	/	2 247	1,54	1 789	1,33	30
-	-	/	/	809	0,62	-	-	0	0,00	(27)	(0,02)	31
/	/	/	/	212	0,16	/	/	18	0,01	/	/	32
/	/	-	-	-	-	-	-	-	-	-	-	33
/	/	-	-	319	0,24	/	/	1 839	1,26	1 416	1,05	34
/	/	(2 857)	/	16 319	12,51	/	/	4 478	3,07	4 861	3,60	35
/	/	1 580	/	1 344	1,03	2 562	(2,45)	3 821	2,62	3 333	2,47	36
/	/	1 333	/	1 066	0,82	2 278	(2,18)	3 527	2,42	3 045	2,26	37
(189)	0,31	247	(0,25)	278	0,21	284	0,27	295	0,20	287	0,21	38
-	-	-	-	-	-	-	-	-	-	-	-	39
/	/	/	/	14 943	11,46	/	/	545	0,37	/	/	40
/	/	/	/	14 768	11,33	/	/	365	0,25	/	/	41
/	/	/	/	175	0,13	/	/	180	0,12	143	0,11	42
-	-	/	/	32	(0,02)	/	/	112	0,08	(101)	(0,08)	43
/	/	/	/	130	0,10	/	/	136	0,09	(130)	(0,10)	44
/	/	/	/	302	0,23	/	/	647	0,44	531	0,39	45
/	/	/	/	81	0,06	/	/	56	0,04	51	0,04	46
/	/	31	/	(37)	(0,03)	/	/	30	0,02	33	0,02	47
/	/	/	(0,67)	983	0,75	/	/	641	0,44	635	0,47	48
(11 750)	(19,47)	13 953	/	36 936	28,33	(30 403)	29,04	54 600	37,48	46 447	34,42	49
(10 300)	17,07	12 317	/	13 092	10,04	14 505	13,86	16 104	11,06	15 375	11,39	50
(22 492)	37,28	(37 915)	(38,48)	63 859	48,97	51 406	49,11	74 903	51,42	67 477	50,01	51
(11 504)	19,07	14 514	(14,73)	15 457	11,85	16 472	15,74	18 745	12,87	17 878	13,25	52
(57 178)	94,76	/	96,13	125 673	96,38	104 001	99,35	141 629	97,23	131 287	97,30	53
(35,26)	/	/	/	71,78	/	68,29	/	88,15	/	81,56	/	54
<b>(33,39)</b>	/	/	/	<b>69,09</b>	/	<b>67,80</b>	/	<b>85,70</b>	/	<b>79,32</b>	/	55

stete Arbeitszeit (Bruttoverdienst abzüglich Sonderzahlungen, vermögenswirksame Leistungen, Vergütung für nicht gearbeitete Tage, n, Aktienoptionsprogramme, Belegschaftsaktien, Belegschaftseinrichtungen.- 5) Naturleistungen, Firmenwagen, Personalrabatte, Job-Tickets alleistungen zu sichern.- 7) Arbeitgeberbeiträge zur Winterbeschäftigungs-Umlage nach Winterbeschäftigungs-Verordnung.- 8) Sozialleistungen im U2-Verfahren nach Aufwendungsausgleichsgesetz.- 10) Anwerbungskosten, vom Arbeitgeber gestellte Berufskleidung.- 11) sten" der Internationalen Arbeitsorganisation (ILO).- 13) Gesetzliche Arbeitgeberbeiträge zur Sozialversicherung, Entgeltfortzahlung, ume oder Beschäftigtenzahl.- 14) Arbeitskosten insgesamt abzüglich Entgelt für die geleistete Arbeitszeit.- 15) Gesetzliche Arbeitgeberbeiträge r, Steuern auf die Lohnsumme oder Beschäftigtenzahl.-

**Arbeitskosten je Vollzeiteinheit 2020 nach Kostenarten, Wirtschaftszweigen und Unternehmensgrößenklassen**  
Früheres Bundesgebiet und Berlin  
61 Telekommunikation

Lfd. Nr.	Schlüssel 1)	Kostenart	10 und mehr	
			EUR	%
1		<b>Bruttoarbeitskosten insgesamt</b> .....	<b>82 154</b>	<b>100,00</b>
2	D	Nettoarbeitskosten (Bruttoarbeitskosten abzüglich Lohnsubventionen) .....	82 148	99,99
3	D.5	Lohnsubventionen (dem Arbeitgeber erstattete Lohn- und Gehaltszahlungen) .....	(5)	(0,01)
4	D.1	Arbeitnehmerentgelt .....	81 637	99,37
5	D.11	Bruttoverdienste .....	62 787	76,43
6	D.111	Bruttoverdienste (ohne Auszubildende) .....	62 502	76,08
7	D.11111	Entgelt für die geleistete Arbeitszeit 2) .....	47 372	57,66
8	D.11112	Sonderzahlungen insgesamt 3) .....	5 548	6,75
9		dar.: von persönlichen Leistungen und vom Unternehmenserfolg abhängig .....	2 967	3,61
10	D.1112	Leistungen zur Vermögensbildung der Arbeitnehmer .....	80	0,10
11	D.1113	Vergütung für nicht gearbeitete Tage .....	8 320	10,13
12		Urlaubsvergütung .....	6 487	7,90
13		Vergütung gesetzlicher Feiertage .....	1 798	2,19
14		Vergütung sonstiger betrieblicher oder tariflicher arbeitsfreier Tage .....	/	/
15	D.1114	Sachleistungen 4) .....	1 182	1,44
16		dar.: unbare individuelle Leistungen 5) .....	1 006	1,22
17	D.112	Bruttoverdienste der Auszubildenden .....	(285)	(0,35)
18	D.12	Sozialbeiträge der Arbeitgeber .....	18 850	22,94
19	D.121	Tatsächliche Sozialbeiträge der Arbeitgeber (ohne Auszubildende) 6) .....	14 172	17,25
20	D.1211	Gesetzliche Arbeitgeberbeiträge zur Sozialversicherung .....	10 426	12,69
21		Rentenversicherungsbeiträge .....	5 326	6,48
22		dar.: Aufstockungsbeiträge zur Rentenversicherung im Rahmen der Altersteilzeit .....	231	0,28
23		Arbeitslosenversicherungsbeiträge .....	638	0,78
24		Kranken- und Pflegeversicherungsbeiträge .....	4 131	5,03
25		Beiträge zur gesetzlichen Unfallversicherung .....	291	0,35
26		Umlage für das Insolvenzgeld .....	33	0,04
27		Sonstige gesetzliche Aufwendungen 7) .....	/	/
28	D.1212	Aufwendungen für die betriebliche Altersversorgung ohne Entgeltumwandlung .....	3 746	4,56
29		Aufwendungen für betriebliche Ruhegeldzusagen .....	2 664	3,24
30		Zuwendungen an Pensionskassen .....	/	/
31		Zuwendungen an Unterstützungskassen .....	/	/
32		Beiträge zur Direktversicherung .....	(119)	(0,14)
33		Beiträge an Pensionsfonds .....	666	0,81
34		Beiträge an den Pensions-Sicherungs-Verein VVaG .....	174	0,21
35	D.122	Unterstellte Sozialbeiträge der Arbeitgeber (ohne Auszubildende) 8) .....	4 608	5,61
36	D.1221	Entgeltfortzahlung .....	2 173	2,64
37		Entgeltfortzahlung im Krankheitsfall .....	1 943	2,37
38		Arbeitgeberzuschüsse zum Mutterschaftsgeld 9) .....	230	0,28
39	D.1222	Unterstellte Sozialbeiträge zur Alters- und Gesundheitsvorsorge von Beamten .....	-	-
40	D.1223	Zahlungen an aus dem Unternehmen ausscheidende Arbeitnehmer .....	2 425	2,95
41		Entlassungsentschädigungen .....	1 753	2,13
42		Aufstockungsbeträge zum Bruttoverdienst im Rahmen der Altersteilzeit .....	672	0,82
43	D.1224	Sonstige freiwillige Sozialleistungen der Arbeitgeber .....	11	0,01
44	D.123	Sozialbeiträge der Arbeitgeber für Auszubildende .....	(69)	(0,08)
45	D.2	Kosten für die berufliche Aus- und Weiterbildung .....	(436)	(0,53)
46	D.3	Sonstige Aufwendungen 10) .....	/	/
47	D.4	Steuern auf die Lohnsumme oder Beschäftigtenzahl 11) .....	28	0,03
		<b>Nachrichtlich:</b>		
48		Aufwendungen der Arbeitnehmer für betriebliche Altersversorgung .....	883	1,07
49		Lohnnebenkosten 12) .....	19 366	23,57
50		dar.: gesetzliche Lohnnebenkosten 13) .....	12 696	15,45
51		Personalnebenkosten insgesamt 14) .....	34 782	42,34
52		dar.: gesetzliche Personalnebenkosten 15) .....	14 425	17,56
53		Bruttoarbeitskosten je Vollzeiteinheit einschließlich Auszubildende .....	80 611	98,12
54		Bruttoarbeitskosten je geleistete Stunde der Beschäftigten (ohne Auszubildende) .....	49,83	
55		<b>Nettoarbeitskosten je geleistete Stunde der Beschäftigten (einschl. Auszubildende) .....</b>	<b>48,88</b>	

1) Harmonisierter Schlüssel der statistischen Ämter der Europäischen Union nach Verordnung (EG) 1737/2005.- 2) Laufend gezahltes Entgelt für die geleisteten Sachleistungen.- 3) Zahlungen, die im Allgemeinen nicht laufend mit jeder Lohn- und Gehaltszahlung geleistet werden.- 4) Unbare individuelle Leistungen und Zinsersparnisse.- 6) Zahlungen der Arbeitgeber an Versicherungsträger oder Bildung von Rückstellungen, um ihren Arbeitnehmern Anspruch auf Sozialleistungen der Arbeitgeber direkt an ihre Arbeitnehmer, d. h. ohne Zwischenschaltung eines Versicherungsträgers und ohne Rückstellungen zu bilden.- 9) Beiträge zur Ausgleichsabgabe nach Schwerbehindertengesetz (Teil 2 SGB IX).- 12) Arbeitskosten insg. abzüglich Bruttoverdienste (D.11). Entspricht den "indirekten Kosten".

Arbeitskosten je Vollzeiteinheit in Unternehmen mit ... Arbeitnehmern												Lfd. Nr.
davon mit ... bis ... Arbeitnehmern										50 und mehr		
10 - 49		50 - 249		250 - 499		500 - 999		1000 und mehr				
EUR	%	EUR	%	EUR	%	EUR	%	EUR	%	EUR	%	
<b>(64 659)</b>	<b>100,00</b>	<b>(74 910)</b>	<b>100,00</b>	/	<b>100,00</b>	<b>82 733</b>	<b>100,00</b>	<b>87 919</b>	<b>100,00</b>	<b>84 626</b>	<b>100,00</b>	1
(64 654)	99,99	(74 908)	100,00	/	100,00	82 732	100,00	87 912	99,99	84 621	99,99	2
/	/	/	/	-	-	/	/	7	0,01	6	0,01	3
(64 183)	99,26	(74 658)	99,66	/	99,50	82 243	99,41	87 330	99,33	84 104	99,38	4
(51 957)	80,36	/	78,63	/	81,16	66 297	80,13	65 728	74,76	64 318	76,00	5
(51 389)	79,48	/	78,16	/	80,91	66 012	79,79	65 498	74,50	64 072	75,71	6
(39 881)	61,68	/	58,99	/	58,20	50 215	60,69	49 709	56,54	48 430	57,23	7
/	/	/	(7,03)	/	11,27	6 054	7,32	5 694	6,48	5 850	6,91	8
/	/	/	/	/	/	(4 632)	(5,60)	3 032	3,45	3 166	3,74	9
/	/	/	/	/	/	(83)	(0,10)	87	0,10	86	0,10	10
/	9,78	/	10,15	/	10,09	8 841	10,69	8 897	10,12	8 603	10,17	11
/	7,53	/	7,72	/	7,69	6 905	8,35	6 985	7,94	6 716	7,94	12
(1 449)	2,24	/	2,23	/	2,24	1 935	2,34	1 895	2,16	1 848	2,18	13
/	/	/	/	115	/	/	/	17	0,02	/	/	14
/	(2,68)	/	(1,91)	/	/	/	/	1 111	1,26	1 104	1,30	15
/	(2,65)	/	/	/	/	/	/	975	1,11	905	1,07	16
/	/	/	/	/	/	/	/	230	0,26	245	0,29	17
(12 225)	18,91	(15 755)	21,03	/	18,33	15 946	19,27	21 602	24,57	19 786	23,38	18
9 478	(14,66)	(11 676)	15,59	(10 732)	15,16	12 715	15,37	16 028	18,23	14 835	17,53	19
8 890	(13,75)	(10 549)	14,08	(9 973)	14,09	10 669	12,90	10 728	12,20	10 643	12,58	20
4 201	(6,50)	/	7,10	/	6,83	5 392	6,52	5 593	6,36	5 485	6,48	21
/	/	/	/	/	/	/	/	357	0,41	263	0,31	22
506	(0,78)	595	(0,79)	(622)	0,88	675	0,82	669	0,76	657	0,78	23
3 883	(6,01)	(4 272)	5,70	(4 063)	(5,74)	4 208	5,09	4 155	4,73	4 166	4,92	24
/	/	/	/	328	(0,46)	(359)	(0,43)	276	0,31	293	0,35	25
26	(0,04)	(31)	(0,04)	(31)	0,04	34	0,04	35	0,04	34	0,04	26
-	-	-	-	/	/	-	-	-	-	/	/	27
/	/	/	/	/	/	/	/	5 301	6,03	4 192	4,95	28
/	/	/	/	/	/	/	/	3 967	4,51	3 029	3,58	29
/	/	/	/	/	/	/	/	/	/	/	/	30
/	/	/	/	/	/	/	/	0	0,00	/	/	31
/	/	/	/	/	/	/	/	44	0,05	(86)	(0,10)	32
/	/	/	/	/	/	/	/	1 024	1,16	760	0,90	33
/	/	/	/	/	/	/	/	261	0,30	198	0,23	34
/	/	(3 989)	/	/	(3,12)	3 163	3,82	5 519	6,28	4 891	5,78	35
/	/	1 784	/	/	(2,44)	2 096	2,53	2 334	2,65	2 202	2,60	36
/	/	(1 576)	/	/	(2,13)	1 850	2,24	2 093	2,38	1 967	2,32	37
193	(0,30)	208	(0,28)	(214)	0,30	246	0,30	241	0,27	235	0,28	38
-	-	-	-	-	-	-	-	-	-	-	-	39
/	/	(2 201)	/	/	/	(1 059)	(1,28)	3 171	3,61	2 677	3,16	40
-	/	(2 181)	/	/	/	/	/	2 141	2,44	1 910	2,26	41
/	-	/	/	/	/	/	/	1 030	1,17	767	0,91	42
/	/	/	/	/	/	/	/	13	0,02	12	0,01	43
/	/	/	/	/	/	/	/	56	0,06	59	0,07	44
/	/	/	/	/	/	325	0,39	522	0,59	440	0,52	45
/	/	/	/	/	/	/	/	38	0,04	/	/	46
/	/	28	/	26	/	(35)	(0,04)	29	0,03	29	0,03	47
/	/	/	/	/	/	/	/	1 170	1,33	947	1,12	48
(12 702)	19,64	(16 007)	21,37	/	18,84	16 436	19,87	22 191	25,24	20 308	24,00	49
11 017	17,04	(12 450)	16,62	(11 764)	16,62	12 868	15,55	13 147	14,95	12 934	15,28	50
(24 778)	38,32	(30 717)	41,01	/	41,80	32 518	39,31	38 210	43,46	36 196	42,77	51
12 326	19,06	(14 030)	18,73	(13 312)	18,80	14 735	17,81	14 986	17,05	14 722	17,40	52
(61 805)	95,59	(72 937)	97,37	/	98,77	81 453	98,45	86 734	98,65	83 349	98,49	53
(39,37)	/	(42,53)	/	/	/	48,87	/	54,41	/	51,31	/	54
<b>(37,59)</b>	/	<b>(41,42)</b>	/	/	/	<b>48,10</b>	/	<b>53,66</b>	/	<b>50,52</b>	/	55

stete Arbeitszeit (Bruttoverdienst abzüglich Sonderzahlungen, vermögenswirksame Leistungen, Vergütung für nicht gearbeitete Tage, n, Aktienoptionsprogramme, Belegschaftsaktien, Belegschaftseinrichtungen.- 5) Naturleistungen, Firmenwagen, Personalrabatte, Job-Tickets alleistungen zu sichern.- 7) Arbeitgeberbeiträge zur Winterbeschäftigungs-Umlage nach Winterbeschäftigungs-Verordnung.- 8) Sozialleistungen im U2-Verfahren nach Aufwendungsausgleichsgesetz.- 10) Anwerbungskosten, vom Arbeitgeber gestellte Berufskleidung.- 11) sten" der Internationalen Arbeitsorganisation (ILO).- 13) Gesetzliche Arbeitgeberbeiträge zur Sozialversicherung, Entgeltfortzahlung, ume oder Beschäftigtenzahl.- 14) Arbeitskosten insgesamt abzüglich Entgelt für die geleistete Arbeitszeit.- 15) Gesetzliche Arbeitgeberbeiträge r, Steuern auf die Lohnsumme oder Beschäftigtenzahl.-

**Arbeitskosten je Vollzeiteinheit 2020 nach Kostenarten, Wirtschaftszweigen und Unternehmensgrößenklassen**

Früheres Bundesgebiet und Berlin

62 Erbringung von Dienstleistungen der Informationstechnologie

Lfd. Nr.	Schlüssel 1)	Kostenart	10 und mehr	
			EUR	%
1		<b>Bruttoarbeitskosten insgesamt</b> .....	<b>87 312</b>	<b>100,00</b>
2	D	Nettoarbeitskosten (Bruttoarbeitskosten abzüglich Lohnsubventionen) .....	87 294	99,98
3	D.5	Lohnsubventionen (dem Arbeitgeber erstattete Lohn- und Gehaltszahlungen) .....	/	/
4	D.1	Arbeitnehmerentgelt .....	86 736	99,34
5	D.11	Bruttoverdienste .....	71 156	81,50
6	D.111	Bruttoverdienste (ohne Auszubildende) .....	70 712	80,99
7	D.11111	Entgelt für die geleistete Arbeitszeit 2) .....	51 727	59,24
8	D.11112	Sonderzahlungen insgesamt 3) .....	8 688	9,95
9		dar.: von persönlichen Leistungen und vom Unternehmenserfolg abhängig .....	(5 014)	(5,74)
10	D.1112	Leistungen zur Vermögensbildung der Arbeitnehmer .....	/	/
11	D.1113	Vergütung für nicht gearbeitete Tage .....	8 772	10,05
12		Urlaubsvergütung .....	6 690	7,66
13		Vergütung gesetzlicher Feiertage .....	1 975	2,26
14		Vergütung sonstiger betrieblicher oder tariflicher arbeitsfreier Tage .....	(107)	(0,12)
15	D.1114	Sachleistungen 4) .....	1 435	1,64
16		dar.: unbare individuelle Leistungen 5) .....	1 201	1,38
17	D.112	Bruttoverdienste der Auszubildenden .....	(445)	(0,51)
18	D.12	Sozialbeiträge der Arbeitgeber .....	15 580	17,84
19	D.121	Tatsächliche Sozialbeiträge der Arbeitgeber (ohne Auszubildende) 6) .....	12 626	14,46
20	D.1211	Gesetzliche Arbeitgeberbeiträge zur Sozialversicherung .....	11 244	12,88
21		Rentenversicherungsbeiträge .....	5 621	6,44
22		dar.: Aufstockungsbeiträge zur Rentenversicherung im Rahmen der Altersteilzeit .....	/	/
23		Arbeitslosenversicherungsbeiträge .....	697	0,80
24		Kranken- und Pflegeversicherungsbeiträge .....	4 599	5,27
25		Beiträge zur gesetzlichen Unfallversicherung .....	291	0,33
26		Umlage für das Insolvenzgeld .....	36	0,04
27		Sonstige gesetzliche Aufwendungen 7) .....	0	0,00
28	D.1212	Aufwendungen für die betriebliche Altersversorgung ohne Entgeltumwandlung .....	(1 382)	(1,58)
29		Aufwendungen für betriebliche Ruhegeldzusagen .....	/	/
30		Zuwendungen an Pensionskassen .....	/	/
31		Zuwendungen an Unterstützungskassen .....	(280)	(0,32)
32		Beiträge zur Direktversicherung .....	(153)	(0,17)
33		Beiträge an Pensionsfonds .....	/	/
34		Beiträge an den Pensions-Sicherungs-Verein VVaG .....	(71)	(0,08)
35	D.122	Unterstellte Sozialbeiträge der Arbeitgeber (ohne Auszubildende) 8) .....	2 854	3,27
36	D.1221	Entgeltfortzahlung .....	1 885	2,16
37		Entgeltfortzahlung im Krankheitsfall .....	1 631	1,87
38		Arbeitgeberzuschüsse zum Mutterschaftsgeld 9) .....	254	0,29
39	D.1222	Unterstellte Sozialbeiträge zur Alters- und Gesundheitsvorsorge von Beamten .....	-	-
40	D.1223	Zahlungen an aus dem Unternehmen ausscheidende Arbeitnehmer .....	(935)	(1,07)
41		Entlassungsentschädigungen .....	(815)	(0,93)
42		Aufstockungsbeträge zum Bruttoverdienst im Rahmen der Altersteilzeit .....	(120)	(0,14)
43	D.1224	Sonstige freiwillige Sozialleistungen der Arbeitgeber .....	/	/
44	D.123	Sozialbeiträge der Arbeitgeber für Auszubildende .....	(100)	(0,12)
45	D.2	Kosten für die berufliche Aus- und Weiterbildung .....	(408)	(0,47)
46	D.3	Sonstige Aufwendungen 10) .....	/	/
47	D.4	Steuern auf die Lohnsumme oder Beschäftigtenzahl 11) .....	65	0,07
		<b>Nachrichtlich:</b>		
48		Aufwendungen der Arbeitnehmer für betriebliche Altersversorgung .....	680	0,78
49		Lohnnebenkosten 12) .....	16 156	18,50
50		dar.: gesetzliche Lohnnebenkosten 13) .....	13 294	15,23
51		Personalnebenkosten insgesamt 14) .....	35 586	40,76
52		dar.: gesetzliche Personalnebenkosten 15) .....	15 168	17,37
53		Bruttoarbeitskosten je Vollzeiteinheit einschließlich Auszubildende .....	84 504	96,78
54		Bruttoarbeitskosten je geleistete Stunde der Beschäftigten (ohne Auszubildende) .....	51,81	
55		<b>Nettoarbeitskosten je geleistete Stunde der Beschäftigten (einschl. Auszubildende)</b> .....	<b>50,13</b>	

1) Harmonisierter Schlüssel der statistischen Ämter der Europäischen Union nach Verordnung (EG) 1737/2005.- 2) Laufend gezahltes Entgelt für die geleisteten Sachleistungen.- 3) Zahlungen, die im Allgemeinen nicht laufend mit jeder Lohn- und Gehaltszahlung geleistet werden.- 4) Unbare individuelle Leistungen und Zinsersparnisse.- 6) Zahlungen der Arbeitgeber an Versicherungsträger oder Bildung von Rückstellungen, um ihren Arbeitnehmern Anspruch auf Sozialleistungen der Arbeitgeber direkt an ihre Arbeitnehmer, d. h. ohne Zwischenschaltung eines Versicherungsträgers und ohne Rückstellungen zu bilden.- 9) Beiträge zur Ausgleichsabgabe nach Schwerbehindertengesetz (Teil 2 SGB IX).- 12) Arbeitskosten insg. abzüglich Bruttoverdienste (D.11). Entspricht den "indirekten Kosten".

Arbeitskosten je Vollzeiteinheit in Unternehmen mit ... Arbeitnehmern												Lfd. Nr.
davon mit ... bis ... Arbeitnehmern										50 und mehr		
10 - 49		50 - 249		250 - 499		500 - 999		1000 und mehr				
EUR	%	EUR	%	EUR	%	EUR	%	EUR	%	EUR	%	
75 935	100,00	81 358	100,00	82 406	100,00	90 395	100,00	106 741	100,00	90 830	100,00	1
75 875	99,92	81 347	99,99	82 403	100,00	90 393	100,00	106 739	100,00	90 824	99,99	2
/	/	/	/	/	/	(1)	(0,00)	/	/	/	/	3
75 549	99,49	80 786	99,30	81 735	99,19	89 745	99,28	106 047	99,35	90 195	99,30	4
62 895	82,83	66 688	81,97	68 210	82,77	73 259	81,04	85 199	79,82	73 710	81,15	5
62 275	82,01	66 205	81,37	67 866	82,35	73 056	80,82	84 850	79,49	73 320	80,72	6
47 630	62,73	49 404	60,72	48 570	58,94	55 284	61,16	58 885	55,17	52 993	58,34	7
/	/	(6 997)	(8,60)	/	/	/	/	13 734	12,87	9 644	10,62	8
/	/	(4 451)	(5,47)	/	/	/	/	(7 331)	6,87	(5 576)	(6,14)	9
/	/	/	/	/	/	/	/	120	0,11	/	/	10
7 828	10,31	8 277	10,17	8 130	9,87	9 670	10,70	10 311	9,66	9 064	9,98	11
5 945	7,83	6 314	7,76	6 201	7,53	7 344	8,12	7 893	7,39	6 921	7,62	12
1 803	2,37	1 864	2,29	1 835	2,23	2 135	2,36	2 293	2,15	2 028	2,23	13
/	/	/	/	/	/	/	/	125	0,12	(116)	(0,13)	14
/	/	(1 423)	(1,75)	/	/	/	/	1 800	1,69	1 518	1,67	15
/	/	(1 243)	(1,53)	/	/	/	/	1 276	1,20	1 225	1,35	16
/	/	/	/	/	/	/	/	349	0,33	(390)	(0,43)	17
12 654	16,66	14 098	17,33	13 524	16,41	(16 486)	(18,24)	20 848	19,53	16 484	18,15	18
10 463	13,78	11 475	14,10	11 232	13,63	(13 470)	(14,90)	16 481	15,44	13 294	14,64	19
9 972	13,13	10 839	13,32	10 684	12,96	11 571	12,80	13 097	12,27	11 637	12,81	20
4 947	6,51	5 368	6,60	5 487	6,66	5 940	6,57	6 537	6,12	5 830	6,42	21
/	/	/	/	/	/	/	/	(124)	(0,12)	/	/	22
603	0,79	670	0,82	683	0,83	740	0,82	812	0,76	726	0,80	23
4 157	5,47	4 486	5,51	4 202	5,10	4 554	5,04	5 347	5,01	4 735	5,21	24
234	0,31	280	0,34	(279)	0,34	299	0,33	360	0,34	308	0,34	25
31	0,04	35	0,04	34	0,04	37	0,04	41	0,04	37	0,04	26
-	-	-	-	-	-	-	-	0	0,00	0	0,00	27
/	/	/	/	/	/	/	/	(3 384)	(3,17)	(1 658)	(1,83)	28
/	/	/	/	/	/	/	/	/	/	/	/	29
/	/	/	/	/	/	/	/	(304)	(0,29)	/	/	30
/	/	/	/	/	/	/	/	746	0,70	(348)	(0,38)	31
/	/	/	/	/	/	/	/	81	0,08	/	/	32
/	/	/	/	/	/	/	/	/	/	/	/	33
/	/	/	/	/	/	/	/	(236)	(0,22)	(91)	(0,10)	34
/	/	2 512	3,09	(2 212)	(2,68)	/	(3,29)	4 292	4,02	3 102	3,42	35
1 640	(2,16)	1 938	2,38	(1 823)	(2,21)	(2 118)	(2,34)	2 006	1,88	1 960	2,16	36
1 414	(1,86)	1 693	2,08	(1 577)	(1,91)	(1 840)	(2,04)	1 720	1,61	1 698	1,87	37
227	0,30	245	0,30	246	0,30	278	0,31	286	0,27	262	0,29	38
-	-	-	-	-	-	-	-	-	-	-	-	39
/	/	/	/	/	/	/	/	2 231	2,09	1 103	1,21	40
/	/	/	/	/	/	/	/	1 826	1,71	946	1,04	41
/	-	/	/	/	/	/	/	(406)	(0,38)	(157)	(0,17)	42
/	/	/	/	/	/	/	/	54	0,05	/	/	43
/	/	/	/	/	/	/	/	75	0,07	(88)	(0,10)	44
/	/	(381)	(0,47)	/	/	/	/	(573)	(0,54)	(447)	(0,49)	45
/	/	/	/	/	/	/	/	53	0,05	/	/	46
(46)	(0,06)	72	0,09	73	0,09	74	0,08	68	0,06	71	0,08	47
(387)	(0,51)	/	/	/	/	(516)	(0,57)	1 260	1,18	771	0,85	48
13 040	17,17	14 670	18,03	14 196	17,23	(17 136)	(18,96)	21 542	20,18	17 120	18,85	49
11 800	15,54	12 960	15,93	12 660	15,36	13 808	15,27	15 246	14,28	13 756	15,14	50
28 304	37,27	31 954	39,28	(33 836)	41,06	35 110	38,84	47 857	44,83	37 837	41,66	51
13 461	17,73	14 714	18,09	14 415	17,49	15 897	17,59	17 464	16,36	15 696	17,28	52
72 220	95,11	78 434	96,41	80 187	97,31	89 049	98,51	104 747	98,13	88 389	97,31	53
44,76		47,74		47,67		53,52		65,52		54,01		54
<b>42,58</b>		<b>46,00</b>		<b>46,40</b>		<b>52,74</b>		<b>64,24</b>		<b>52,53</b>		55

stete Arbeitszeit (Bruttoverdienst abzüglich Sonderzahlungen, vermögenswirksame Leistungen, Vergütung für nicht gearbeitete Tage, n, Aktienoptionsprogramme, Belegschaftsaktien, Belegschaftseinrichtungen.- 5) Naturleistungen, Firmenwagen, Personalrabatte, Job-Tickets alleistungen zu sichern.- 7) Arbeitgeberbeiträge zur Winterbeschäftigungs-Umlage nach Winterbeschäftigungs-Verordnung.- 8) Sozialleistungen im U2-Verfahren nach Aufwendungsausgleichsgesetz.- 10) Anwerbungskosten, vom Arbeitgeber gestellte Berufskleidung.- 11) sten" der Internationalen Arbeitsorganisation (ILO).- 13) Gesetzliche Arbeitgeberbeiträge zur Sozialversicherung, Entgeltfortzahlung, ume oder Beschäftigtenzahl.- 14) Arbeitskosten insgesamt abzüglich Entgelt für die geleistete Arbeitszeit.- 15) Gesetzliche Arbeitgeberbeiträge r, Steuern auf die Lohnsumme oder Beschäftigtenzahl.-

**Arbeitskosten je Vollzeiteinheit 2020 nach Kostenarten, Wirtschaftszweigen und Unternehmensgrößenklassen**  
Früheres Bundesgebiet und Berlin  
63 Informationsdienstleistungen

Lfd. Nr.	Schlüssel 1)	Kostenart	10 und mehr	
			EUR	%
1		<b>Bruttoarbeitskosten insgesamt</b> .....	<b>78 151</b>	<b>100,00</b>
2	D	Nettoarbeitskosten (Bruttoarbeitskosten abzüglich Lohnsubventionen) .....	78 129	99,97
3	D.5	Lohnsubventionen (dem Arbeitgeber erstattete Lohn- und Gehaltszahlungen) .....	/	/
4	D.1	Arbeitnehmerentgelt .....	77 741	99,48
5	D.11	Bruttoverdienste .....	62 908	80,50
6	D.111	Bruttoverdienste (ohne Auszubildende) .....	62 470	79,94
7	D.11111	Entgelt für die geleistete Arbeitszeit 2) .....	46 715	59,78
8	D.11112	Sonderzahlungen insgesamt 3) .....	(6 353)	(8,13)
9		dar.: von persönlichen Leistungen und vom Unternehmenserfolg abhängig .....	(2 720)	(3,48)
10	D.1112	Leistungen zur Vermögensbildung der Arbeitnehmer .....	(57)	(0,07)
11	D.1113	Vergütung für nicht gearbeitete Tage .....	7 769	9,94
12		Urlaubsvergütung .....	5 911	7,56
13		Vergütung gesetzlicher Feiertage .....	1 749	2,24
14		Vergütung sonstiger betrieblicher oder tariflicher arbeitsfreier Tage .....	/	/
15	D.1114	Sachleistungen 4) .....	(1 576)	(2,02)
16		dar.: unbare individuelle Leistungen 5) .....	(1 441)	(1,84)
17	D.112	Bruttoverdienste der Auszubildenden .....	(438)	(0,56)
18	D.12	Sozialbeiträge der Arbeitgeber .....	(14 833)	18,98
19	D.121	Tatsächliche Sozialbeiträge der Arbeitgeber (ohne Auszubildende) 6) .....	(11 926)	(15,26)
20	D.1211	Gesetzliche Arbeitgeberbeiträge zur Sozialversicherung .....	10 211	13,07
21		Rentenversicherungsbeiträge .....	5 143	6,58
22		dar.: Aufstockungsbeiträge zur Rentenversicherung im Rahmen der Altersteilzeit .....	/	/
23		Arbeitslosenversicherungsbeiträge .....	630	0,81
24		Kranken- und Pflegeversicherungsbeiträge .....	4 072	5,21
25		Beiträge zur gesetzlichen Unfallversicherung .....	(335)	0,43
26		Umlage für das Insolvenzgeld .....	(32)	(0,04)
27		Sonstige gesetzliche Aufwendungen 7) .....	-	-
28	D.1212	Aufwendungen für die betriebliche Altersversorgung ohne Entgeltumwandlung .....	/	/
29		Aufwendungen für betriebliche Ruhegeldzusagen .....	/	/
30		Zuwendungen an Pensionskassen .....	/	/
31		Zuwendungen an Unterstützungskassen .....	(126)	(0,16)
32		Beiträge zur Direktversicherung .....	/	/
33		Beiträge an Pensionsfonds .....	(86)	(0,11)
34		Beiträge an den Pensions-Sicherungs-Verein VVaG .....	/	/
35	D.122	Unterstellte Sozialbeiträge der Arbeitgeber (ohne Auszubildende) 8) .....	2 804	3,59
36	D.1221	Entgeltfortzahlung .....	1 881	2,41
37		Entgeltfortzahlung im Krankheitsfall .....	1 650	2,11
38		Arbeitgeberzuschüsse zum Mutterschaftsgeld 9) .....	230	0,29
39	D.1222	Unterstellte Sozialbeiträge zur Alters- und Gesundheitsvorsorge von Beamten .....	-	-
40	D.1223	Zahlungen an aus dem Unternehmen ausscheidende Arbeitnehmer .....	/	/
41		Entlassungsentschädigungen .....	/	/
42		Aufstockungsbeträge zum Bruttoverdienst im Rahmen der Altersteilzeit .....	(68)	(0,09)
43	D.1224	Sonstige freiwillige Sozialleistungen der Arbeitgeber .....	/	/
44	D.123	Sozialbeiträge der Arbeitgeber für Auszubildende .....	(102)	(0,13)
45	D.2	Kosten für die berufliche Aus- und Weiterbildung .....	(246)	(0,31)
46	D.3	Sonstige Aufwendungen 10) .....	/	/
47	D.4	Steuern auf die Lohnsumme oder Beschäftigtenzahl 11) .....	84	0,11
		<b>Nachrichtlich:</b>		
48		Aufwendungen der Arbeitnehmer für betriebliche Altersversorgung .....	(507)	0,65
49		Lohnnebenkosten 12) .....	(15 243)	19,50
50		dar.: gesetzliche Lohnnebenkosten 13) .....	12 278	15,71
51		Personalnebenkosten insgesamt 14) .....	31 435	40,22
52		dar.: gesetzliche Personalnebenkosten 15) .....	13 925	17,82
53		Bruttoarbeitskosten je Vollzeiteinheit einschließlich Auszubildende .....	76 043	97,30
54		Bruttoarbeitskosten je geleistete Stunde der Beschäftigten (ohne Auszubildende) .....	45,90	
55		<b>Nettoarbeitskosten je geleistete Stunde der Beschäftigten (einschl. Auszubildende) .....</b>	<b>44,66</b>	

1) Harmonisierter Schlüssel der statistischen Ämter der Europäischen Union nach Verordnung (EG) 1737/2005.- 2) Laufend gezahltes Entgelt für die geleisteten Sachleistungen.- 3) Zahlungen, die im Allgemeinen nicht laufend mit jeder Lohn- und Gehaltszahlung geleistet werden.- 4) Unbare individuelle Leistungen und Zinsersparnisse.- 6) Zahlungen der Arbeitgeber an Versicherungsträger oder Bildung von Rückstellungen, um ihren Arbeitnehmern Anspruch auf Sozialleistungen der Arbeitgeber direkt an ihre Arbeitnehmer, d. h. ohne Zwischenschaltung eines Versicherungsträgers und ohne Rückstellungen zu bilden.- 9) Beiträge zur Ausgleichsabgabe nach Schwerbehindertengesetz (Teil 2 SGB IX).- 12) Arbeitskosten insg. abzüglich Bruttoverdienste (D.11). Entspricht den "indirekten Kosten".- 13) Beiträge zur Alters- und Gesundheitsvorsorge von Beamten, Sozialbeiträge der Arbeitgeber für Auszubildende, Steuern auf die Lohnsumme zur Sozialversicherung, Vergütung gesetzlicher Feiertage, Entgeltfortzahlung, unterstellte Sozialbeiträge zur Alters- und Gesundheitsvorsorge von Beamten.



Arbeitskosten je Vollzeiteinheit in Unternehmen mit ... Arbeitnehmern												Lfd. Nr.
davon mit ... bis ... Arbeitnehmern										50 und mehr		
10 - 49		50 - 249		250 - 499		500 - 999		1000 und mehr				
EUR	%	EUR	%	EUR	%	EUR	%	EUR	%	EUR	%	
61 778	100,00	73 768	100,00	(89 552)	100,00	76 892	100,00	91 285	100,00	81 431	100,00	1
61 695	99,87	73 760	99,99	(89 531)	99,98	76 888	99,99	91 280	99,99	81 422	99,99	2
/	/	/	/	/	/	/	/	5	0,01	/	/	3
61 441	99,45	73 309	99,38	(89 031)	99,42	76 588	99,60	90 933	99,61	81 006	99,48	4
50 348	81,50	59 749	80,99	69 535	77,65	60 794	79,06	75 420	82,62	65 424	80,34	5
49 909	80,79	59 412	80,54	69 104	77,17	60 426	78,59	74 739	81,87	64 987	79,81	6
39 120	63,32	44 798	60,73	50 315	56,19	44 268	57,57	55 497	60,80	48 237	59,24	7
/	/	/	/	/	/	(7 709)	(10,03)	5 226	5,73	(6 833)	(8,39)	8
/	/	/	/	/	/	/	/	1 815	1,99	(2 778)	(3,41)	9
/	/	/	/	/	/	(68)	(0,09)	40	0,04	(61)	(0,08)	10
6 176	10,00	7 163	9,71	(9 058)	10,11	7 446	9,68	9 351	10,24	8 088	9,93	11
4 598	7,44	5 414	7,34	(7 059)	7,88	5 704	7,42	7 090	7,77	6 174	7,58	12
1 447	2,34	1 659	2,25	1 901	2,12	1 641	2,13	2 125	2,33	1 810	2,22	13
/	/	/	/	/	/	/	/	136	0,15	/	/	14
/	/	/	(1,39)	/	/	/	/	4 623	5,06	(1 768)	(2,17)	15
/	/	/	(1,18)	/	/	/	/	4 608	5,05	(1 609)	(1,98)	16
/	/	/	/	/	/	/	/	682	0,75	(438)	(0,54)	17
11 093	17,96	13 560	18,38	/	/	15 794	20,54	15 513	16,99	(15 582)	19,14	18
9 196	14,89	10 594	14,36	/	/	11 750	15,28	12 417	13,60	(12 473)	(15,32)	19
8 973	14,52	10 019	13,58	11 273	12,59	10 432	13,57	10 531	11,54	10 459	12,84	20
4 292	6,95	5 055	6,85	(5 741)	6,41	5 368	6,98	5 353	5,86	5 313	6,52	21
/	/	/	/	/	/	/	/	66	0,07	/	/	22
518	0,84	610	0,83	(706)	0,79	660	0,86	676	0,74	652	0,80	23
3 835	6,21	4 045	5,48	4 357	4,87	4 125	5,36	4 031	4,42	4 120	5,06	24
/	/	(279)	(0,38)	/	/	247	0,32	445	0,49	(343)	0,42	25
/	/	30	0,04	37	0,04	32	0,04	26	0,03	31	0,04	26
-	-	-	-	-	-	-	-	-	-	-	-	27
/	/	/	/	/	/	/	/	1 886	2,07	/	/	28
/	/	/	/	/	/	/	/	487	0,53	/	/	29
/	/	/	/	/	/	/	/	522	0,57	/	/	30
/	/	/	/	/	/	/	/	439	0,48	(150)	(0,18)	31
/	/	/	/	/	/	/	/	89	0,10	/	/	32
-	-	/	/	/	/	/	/	314	0,34	(103)	(0,13)	33
/	/	/	/	/	/	/	/	35	0,04	/	/	34
(1 794)	(2,90)	(2 883)	(3,91)	(2 623)	2,93	3 957	5,15	2 943	3,22	3 007	3,69	35
(1 514)	(2,45)	(1 748)	(2,37)	(2 110)	2,36	1 863	2,42	2 257	2,47	1 954	2,40	36
(1 305)	(2,11)	(1 528)	(2,07)	(1 870)	2,09	1 616	2,10	2 010	2,20	1 720	2,11	37
/	/	220	0,30	240	(0,27)	247	0,32	247	0,27	235	0,29	38
-	-	-	-	-	-	-	-	-	-	-	-	39
/	/	/	/	/	/	2 086	2,71	654	0,72	/	/	40
/	/	/	/	/	/	1 922	2,50	445	0,49	/	/	41
/	/	/	/	/	/	/	/	209	0,23	(80)	(0,10)	42
/	/	/	/	/	/	/	/	32	0,04	/	/	43
/	/	/	/	/	/	/	/	153	0,17	(102)	(0,13)	44
/	/	/	/	/	/	/	/	264	0,29	(253)	(0,31)	45
/	/	/	/	/	/	/	/	2	0,00	/	/	46
/	/	95	0,13	/	/	96	0,12	85	0,09	89	0,11	47
/	/	/	/	/	/	(503)	(0,65)	714	0,78	(550)	(0,68)	48
11 430	18,50	14 020	19,01	/	/	16 098	20,94	15 865	17,38	(16 007)	19,66	49
10 645	17,23	11 946	16,19	(13 557)	15,14	12 478	16,23	13 027	14,27	12 605	15,48	50
(22 658)	36,68	28 970	39,27	/	(43,81)	32 624	42,43	35 788	39,20	33 194	40,76	51
11 990	19,41	13 521	18,33	15 361	17,15	14 032	18,25	14 999	16,43	14 312	17,58	52
59 871	96,91	71 931	97,51	(87 233)	97,41	75 284	97,91	88 319	96,75	79 298	97,38	53
35,78		43,34		(53,15)		45,28		53,68		47,97		54
<b>34,65</b>		<b>42,24</b>		<b>(51,74)</b>		<b>44,35</b>		<b>51,94</b>		<b>46,71</b>		55

stete Arbeitszeit (Bruttoverdienst abzüglich Sonderzahlungen, vermögenswirksame Leistungen, Vergütung für nicht gearbeitete Tage, n, Aktienoptionsprogramme, Belegschaftsaktien, Belegschaftseinrichtungen.- 5) Naturalleistungen, Firmenwagen, Personalrabatte, Job-Tickets alleistungen zu sichern.- 7) Arbeitgeberbeiträge zur Winterbeschäftigungs-Umlage nach Winterbeschäftigungs-Verordnung.- 8) Sozialleistungen im U2-Verfahren nach Aufwendungsausgleichsgesetz.- 10) Anwerbungskosten, vom Arbeitgeber gestellte Berufskleidung.- 11) sten" der Internationalen Arbeitsorganisation (ILO).- 13) Gesetzliche Arbeitgeberbeiträge zur Sozialversicherung, Entgeltfortzahlung, ume oder Beschäftigtenzahl.- 14) Arbeitskosten insgesamt abzüglich Entgelt für die geleistete Arbeitszeit.- 15) Gesetzliche Arbeitgeberbeiträge r, Steuern auf die Lohnsumme oder Beschäftigtenzahl.-

# Arbeitskosten je Vollzeiteinheit 2020 nach Kostenarten, Wirtschaftszweigen und Unternehmensgrößenklassen

Früheres Bundesgebiet und Berlin

K Erbringung von Finanz- und Versicherungsdienstleistungen

Lfd. Nr.	Schlüssel 1)	Kostenart	10 und mehr	
			EUR	%
1		<b>Bruttoarbeitskosten insgesamt</b> .....	<b>99 633</b>	<b>100,00</b>
2	D	Nettoarbeitskosten (Bruttoarbeitskosten abzüglich Lohnsubventionen) .....	99 621	99,99
3	D.5	Lohnsubventionen (dem Arbeitgeber erstattete Lohn- und Gehaltszahlungen) .....	/	/
4	D.1	Arbeitnehmerentgelt .....	98 905	99,27
5	D.11	Bruttoverdienste .....	77 020	77,30
6	D.111	Bruttoverdienste (ohne Auszubildende) .....	76 247	76,53
7	D.11111	Entgelt für die geleistete Arbeitszeit 2) .....	52 860	53,06
8	D.11112	Sonderzahlungen insgesamt 3) .....	12 416	12,46
9		dar.: von persönlichen Leistungen und vom Unternehmenserfolg abhängig .....	(4 547)	(4,56)
10	D.1112	Leistungen zur Vermögensbildung der Arbeitnehmer .....	336	0,34
11	D.1113	Vergütung für nicht gearbeitete Tage .....	9 466	9,50
12		Urlaubsvergütung .....	7 262	7,29
13		Vergütung gesetzlicher Feiertage .....	2 032	2,04
14		Vergütung sonstiger betrieblicher oder tariflicher arbeitsfreier Tage .....	(172)	(0,17)
15	D.1114	Sachleistungen 4) .....	(1 169)	(1,17)
16		dar.: unbare individuelle Leistungen 5) .....	858	0,86
17	D.112	Bruttoverdienste der Auszubildenden .....	773	0,78
18	D.12	Sozialbeiträge der Arbeitgeber .....	21 886	21,97
19	D.121	Tatsächliche Sozialbeiträge der Arbeitgeber (ohne Auszubildende) 6) .....	17 829	17,89
20	D.1211	Gesetzliche Arbeitgeberbeiträge zur Sozialversicherung .....	11 682	11,73
21		Rentenversicherungsbeiträge .....	5 943	5,97
22		dar.: Aufstockungsbeiträge zur Rentenversicherung im Rahmen der Altersteilzeit .....	116	0,12
23		Arbeitslosenversicherungsbeiträge .....	743	0,75
24		Kranken- und Pflegeversicherungsbeiträge .....	4 661	4,68
25		Beiträge zur gesetzlichen Unfallversicherung .....	299	0,30
26		Umlage für das Insolvenzgeld .....	37	0,04
27		Sonstige gesetzliche Aufwendungen 7) .....	-	-
28	D.1212	Aufwendungen für die betriebliche Altersversorgung ohne Entgeltumwandlung .....	6 147	6,17
29		Aufwendungen für betriebliche Ruhegeldzusagen .....	4 150	4,17
30		Zuwendungen an Pensionskassen .....	(863)	(0,87)
31		Zuwendungen an Unterstützungskassen .....	(635)	(0,64)
32		Beiträge zur Direktversicherung .....	(179)	(0,18)
33		Beiträge an Pensionsfonds .....	/	/
34		Beiträge an den Pensions-Sicherungs-Verein VVaG .....	300	0,30
35	D.122	Unterstellte Sozialbeiträge der Arbeitgeber (ohne Auszubildende) 8) .....	3 871	3,89
36	D.1221	Entgeltfortzahlung .....	2 559	2,57
37		Entgeltfortzahlung im Krankheitsfall .....	2 317	2,33
38		Arbeitgeberzuschüsse zum Mutterschaftsgeld 9) .....	242	0,24
39	D.1222	Unterstellte Sozialbeiträge zur Alters- und Gesundheitsvorsorge von Beamten .....	-	-
40	D.1223	Zahlungen an aus dem Unternehmen ausscheidende Arbeitnehmer .....	1 254	1,26
41		Entlassungsentschädigungen .....	970	0,97
42		Aufstockungsbeträge zum Bruttoverdienst im Rahmen der Altersteilzeit .....	283	0,28
43	D.1224	Sonstige freiwillige Sozialleistungen der Arbeitgeber .....	/	/
44	D.123	Sozialbeiträge der Arbeitgeber für Auszubildende .....	185	0,19
45	D.2	Kosten für die berufliche Aus- und Weiterbildung .....	618	0,62
46	D.3	Sonstige Aufwendungen 10) .....	/	/
47	D.4	Steuern auf die Lohnsumme oder Beschäftigtenzahl 11) .....	23	0,02
		<b>Nachrichtlich:</b>		
48		Aufwendungen der Arbeitnehmer für betriebliche Altersversorgung .....	1 286	1,29
49		Lohnnebenkosten 12) .....	22 613	22,70
50		dar.: gesetzliche Lohnnebenkosten 13) .....	14 450	14,50
51		Personalnebenkosten insgesamt 14) .....	46 772	46,94
52		dar.: gesetzliche Personalnebenkosten 15) .....	16 297	16,36
53		Bruttoarbeitskosten je Vollzeiteinheit einschließlich Auszubildende .....	95 511	95,86
54		Bruttoarbeitskosten je geleistete Stunde der Beschäftigten (ohne Auszubildende) .....	60,54	
55		<b>Nettoarbeitskosten je geleistete Stunde der Beschäftigten (einschl. Auszubildende) .....</b>	<b>58,05</b>	

1) Harmonisierter Schlüssel der statistischen Ämter der Europäischen Union nach Verordnung (EG) 1737/2005.- 2) Laufend gezahltes Entgelt für die geleisteten Sachleistungen.- 3) Zahlungen, die im Allgemeinen nicht laufend mit jeder Lohn- und Gehaltszahlung geleistet werden.- 4) Unbare individuelle Leistungen und Zinsersparnisse.- 6) Zahlungen der Arbeitgeber an Versicherungsträger oder Bildung von Rückstellungen, um ihren Arbeitnehmern Anspruch auf Sozialleistungen der Arbeitgeber direkt an ihre Arbeitnehmer, d. h. ohne Zwischenschaltung eines Versicherungsträgers und ohne Rückstellungen zu bilden.- 9) Beiträge zur Ausgleichsabgabe nach Schwerbehindertengesetz (Teil 2 SGB IX).- 12) Arbeitskosten insg. abzüglich Bruttoverdienste (D.11). Entspricht den "indirekten Kosten".

Arbeitskosten je Vollzeiteinheit in Unternehmen mit ... Arbeitnehmern												Lfd. Nr.
davon mit ... bis ... Arbeitnehmern										50 und mehr		
10 - 49		50 - 249		250 - 499		500 - 999		1000 und mehr				
EUR	%	EUR	%	EUR	%	EUR	%	EUR	%	EUR	%	
<b>(92 529)</b>	<b>100,00</b>	<b>(95 675)</b>	<b>100,00</b>	<b>(90 990)</b>	<b>100,00</b>	<b>88 346</b>	<b>100,00</b>	<b>109 098</b>	<b>100,00</b>	<b>100 029</b>	<b>100,00</b>	1
(92 477)	99,94	(95 666)	99,99	(90 987)	100,00	88 346	100,00	109 082	99,99	100 019	99,99	2
/	/	/	/	/	/	/	/	15	0,01	(9)	(0,01)	3
(92 118)	99,56	(94 956)	99,25	(90 370)	99,32	87 631	99,19	108 287	99,26	99 284	99,26	4
(76 659)	82,85	(77 073)	80,56	(71 467)	78,54	67 640	76,56	82 525	75,64	77 040	77,02	5
(76 266)	82,42	(76 338)	79,79	(70 628)	77,62	66 784	75,59	81 752	74,93	76 246	76,22	6
51 851	56,04	52 768	55,15	(49 442)	54,34	46 640	52,79	56 543	51,83	52 917	52,90	7
/	/	/	/	/	/	10 522	11,91	13 398	12,28	12 299	12,30	8
/	/	/	/	/	/	/	/	4 686	4,30	(4 421)	(4,42)	9
/	/	325	(0,34)	346	/	363	(0,41)	345	0,32	345	0,35	10
(8 441)	9,12	9 318	9,74	(8 883)	9,76	8 476	9,59	10 211	9,36	9 523	9,52	11
(6 368)	6,88	7 127	7,45	(6 845)	7,52	6 470	7,32	7 854	7,20	7 312	7,31	12
1 947	2,10	1 995	2,08	(1 910)	2,10	1 791	2,03	2 188	2,01	2 037	2,04	13
/	/	/	/	/	/	/	/	170	0,16	(174)	(0,17)	14
/	/	/	/	/	/	/	/	1 254	1,15	(1 162)	(1,16)	15
/	/	/	/	/	/	/	/	904	0,83	834	0,83	16
/	/	/	/	(838)	/	/	/	774	0,71	794	0,79	17
15 459	16,71	17 883	18,69	18 903	20,78	19 991	22,63	25 761	23,61	22 244	22,24	18
12 593	13,61	(14 722)	15,39	15 140	16,64	16 396	18,56	20 993	19,24	18 121	18,12	19
10 321	(11,15)	(12 133)	12,68	10 968	(12,05)	11 220	12,70	12 126	11,11	11 758	11,75	20
5 202	(5,62)	(6 097)	6,37	5 511	(6,06)	5 633	6,38	6 253	5,73	5 985	5,98	21
/	/	/	/	(154)	/	/	/	119	0,11	121	0,12	22
629	0,68	(760)	0,79	688	(0,76)	710	0,80	783	0,72	749	0,75	23
4 137	(4,47)	(4 938)	5,16	4 429	(4,87)	4 590	5,20	4 742	4,35	4 690	4,69	24
(313)	(0,34)	(304)	0,32	/	/	250	0,28	310	0,28	298	0,30	25
(39)	(0,04)	34	0,04	(37)	0,04	36	0,04	38	0,03	37	0,04	26
-	-	-	-	-	-	-	-	-	-	-	-	27
/	/	/	/	/	/	/	/	8 867	8,13	6 363	6,36	28
/	/	/	/	/	/	/	/	6 718	6,16	4 325	4,32	29
/	/	/	/	/	/	/	/	789	0,72	(892)	(0,89)	30
/	/	/	/	/	/	/	/	727	0,67	(654)	(0,65)	31
/	/	/	/	/	/	/	/	135	0,12	(169)	(0,17)	32
/	/	/	/	-	-	/	/	/	/	/	/	33
/	/	/	/	/	/	/	/	487	0,45	314	0,31	34
/	/	(2 986)	(3,12)	(3 557)	(3,91)	3 391	3,84	4 582	4,20	3 932	3,93	35
(2 073)	(2,24)	(2 295)	2,40	(2 418)	2,66	2 527	2,86	2 767	2,54	2 586	2,59	36
(1 846)	(2,00)	(2 059)	2,15	(2 188)	2,41	2 290	2,59	2 514	2,30	2 343	2,34	37
227	0,25	236	0,25	230	(0,25)	237	0,27	253	0,23	243	0,24	38
-	-	-	-	-	-	-	-	-	-	-	-	39
/	/	/	/	/	/	/	/	1 746	1,60	1 286	1,29	40
/	/	/	/	/	/	/	/	1 431	1,31	990	0,99	41
/	/	/	/	/	/	(253)	/	315	0,29	296	0,30	42
/	/	/	/	/	/	/	(0,04)	69	0,06	/	/	43
/	/	/	/	(206)	/	/	/	186	0,17	191	0,19	44
/	/	(647)	/	/	/	(572)	(0,65)	686	0,63	633	0,63	45
/	/	/	/	/	/	/	/	102	0,09	/	/	46
(25)	(0,03)	28	(0,03)	23	(0,03)	22	0,02	22	0,02	23	0,02	47
/	/	(1 025)	(1,07)	(1 173)	/	(1 280)	(1,45)	1 468	1,35	1 311	1,31	48
15 870	17,15	18 601	19,44	19 524	21,46	20 706	23,44	26 572	24,36	22 989	22,98	49
12 508	13,52	(14 630)	15,29	13 616	(14,96)	13 973	15,82	15 101	13,84	14 558	14,55	50
(40 678)	43,96	(42 907)	44,85	(41 548)	45,66	41 706	47,21	52 555	48,17	47 112	47,10	51
14 365	15,53	(16 450)	17,19	15 320	(16,84)	15 560	17,61	17 104	15,68	16 405	16,40	52
(90 013)	97,28	(91 643)	95,79	(86 592)	95,17	84 050	95,14	105 016	96,26	95 813	95,79	53
(54,48)		(57,42)		(55,23)		53,40		66,97		60,89		54
<b>(52,95)</b>		<b>(55,03)</b>		<b>(52,59)</b>		<b>50,84</b>		<b>64,47</b>		<b>58,34</b>		55

stete Arbeitszeit (Bruttoverdienst abzüglich Sonderzahlungen, vermögenswirksame Leistungen, Vergütung für nicht gearbeitete Tage, n, Aktienoptionsprogramme, Belegschaftsaktien, Belegschaftseinrichtungen.- 5) Naturalleistungen, Firmenwagen, Personalrabatte, Job-Tickets alleistungen zu sichern.- 7) Arbeitgeberbeiträge zur Winterbeschäftigungs-Umlage nach Winterbeschäftigungs-Verordnung.- 8) Sozialleistungen im U2-Verfahren nach Aufwendungsausgleichsgesetz.- 10) Anwerbungskosten, vom Arbeitgeber gestellte Berufskleidung.- 11) sten" der Internationalen Arbeitsorganisation (ILO).- 13) Gesetzliche Arbeitgeberbeiträge zur Sozialversicherung, Entgeltfortzahlung, ume oder Beschäftigtenzahl.- 14) Arbeitskosten insgesamt abzüglich Entgelt für die geleistete Arbeitszeit.- 15) Gesetzliche Arbeitgeberbeiträge 1, Steuern auf die Lohnsumme oder Beschäftigtenzahl.-

**Arbeitskosten je Vollzeiteinheit 2020 nach Kostenarten, Wirtschaftszweigen und Unternehmensgrößenklassen**

Früheres Bundesgebiet und Berlin

64 Erbringung von Finanzdienstleistungen

Lfd. Nr.	Schlüssel 1)	Kostenart	10 und mehr	
			EUR	%
1		<b>Bruttoarbeitskosten insgesamt</b> .....	<b>100 717</b>	<b>100,00</b>
2	D	Nettoarbeitskosten (Bruttoarbeitskosten abzüglich Lohnsubventionen) .....	100 704	99,99
3	D.5	Lohnsubventionen (dem Arbeitgeber erstattete Lohn- und Gehaltszahlungen) .....	/	/
4	D.1	Arbeitnehmerentgelt .....	100 057	99,34
5	D.11	Bruttoverdienste .....	77 337	76,79
6	D.111	Bruttoverdienste (ohne Auszubildende) .....	76 524	75,98
7	D.11111	Entgelt für die geleistete Arbeitszeit 2) .....	53 365	52,98
8	D.11112	Sonderzahlungen insgesamt 3) .....	(11 952)	11,87
9		dar.: von persönlichen Leistungen und vom Unternehmenserfolg abhängig .....	(4 652)	(4,62)
10	D.1112	Leistungen zur Vermögensbildung der Arbeitnehmer .....	363	0,36
11	D.1113	Vergütung für nicht gearbeitete Tage .....	9 659	9,59
12		Urlaubsvergütung .....	7 460	7,41
13		Vergütung gesetzlicher Feiertage .....	2 055	2,04
14		Vergütung sonstiger betrieblicher oder tariflicher arbeitsfreier Tage .....	/	(0,14)
15	D.1114	Sachleistungen 4) .....	(1 185)	(1,18)
16		dar.: unbare individuelle Leistungen 5) .....	(863)	0,86
17	D.112	Bruttoverdienste der Auszubildenden .....	813	(0,81)
18	D.12	Sozialbeiträge der Arbeitgeber .....	22 721	22,56
19	D.121	Tatsächliche Sozialbeiträge der Arbeitgeber (ohne Auszubildende) 6) .....	18 435	18,30
20	D.1211	Gesetzliche Arbeitgeberbeiträge zur Sozialversicherung .....	11 762	11,68
21		Rentenversicherungsbeiträge .....	5 988	5,95
22		dar.: Aufstockungsbeiträge zur Rentenversicherung im Rahmen der Altersteilzeit .....	130	(0,13)
23		Arbeitslosenversicherungsbeiträge .....	744	0,74
24		Kranken- und Pflegeversicherungsbeiträge .....	4 715	4,68
25		Beiträge zur gesetzlichen Unfallversicherung .....	278	0,28
26		Umlage für das Insolvenzgeld .....	37	0,04
27		Sonstige gesetzliche Aufwendungen 7) .....	-	-
28	D.1212	Aufwendungen für die betriebliche Altersversorgung ohne Entgeltumwandlung .....	6 673	6,63
29		Aufwendungen für betriebliche Ruhegeldzusagen .....	4 353	4,32
30		Zuwendungen an Pensionskassen .....	(1 062)	(1,05)
31		Zuwendungen an Unterstützungskassen .....	(781)	(0,78)
32		Beiträge zur Direktversicherung .....	/	/
33		Beiträge an Pensionsfonds .....	/	/
34		Beiträge an den Pensions-Sicherungs-Verein VVaG .....	335	0,33
35	D.122	Unterstellte Sozialbeiträge der Arbeitgeber (ohne Auszubildende) 8) .....	4 088	4,06
36	D.1221	Entgeltfortzahlung .....	2 728	2,71
37		Entgeltfortzahlung im Krankheitsfall .....	2 488	2,47
38		Arbeitgeberzuschüsse zum Mutterschaftsgeld 9) .....	240	0,24
39	D.1222	Unterstellte Sozialbeiträge zur Alters- und Gesundheitsvorsorge von Beamten .....	-	-
40	D.1223	Zahlungen an aus dem Unternehmen ausscheidende Arbeitnehmer .....	1 288	1,28
41		Entlassungsentschädigungen .....	(994)	0,99
42		Aufstockungsbeträge zum Bruttoverdienst im Rahmen der Altersteilzeit .....	(294)	(0,29)
43	D.1224	Sonstige freiwillige Sozialleistungen der Arbeitgeber .....	/	/
44	D.123	Sozialbeiträge der Arbeitgeber für Auszubildende .....	197	(0,20)
45	D.2	Kosten für die berufliche Aus- und Weiterbildung .....	556	(0,55)
46	D.3	Sonstige Aufwendungen 10) .....	/	/
47	D.4	Steuern auf die Lohnsumme oder Beschäftigtenzahl 11) .....	21	0,02
		<b>Nachrichtlich:</b>		
48		Aufwendungen der Arbeitnehmer für betriebliche Altersversorgung .....	1 310	1,30
49		Lohnnebenkosten 12) .....	23 380	23,21
50		dar.: gesetzliche Lohnnebenkosten 13) .....	14 708	14,60
51		Personalnebenkosten insgesamt 14) .....	47 352	47,02
52		dar.: gesetzliche Personalnebenkosten 15) .....	16 566	16,45
53		Bruttoarbeitskosten je Vollzeiteinheit einschließlich Auszubildende .....	96 090	95,41
54		Bruttoarbeitskosten je geleistete Stunde der Beschäftigten (ohne Auszubildende) .....	61,14	
55		<b>Nettoarbeitskosten je geleistete Stunde der Beschäftigten (einschl. Auszubildende) .....</b>	<b>58,35</b>	

1) Harmonisierter Schlüssel der statistischen Ämter der Europäischen Union nach Verordnung (EG) 1737/2005.- 2) Laufend gezahltes Entgelt für die geleisteten Sachleistungen.- 3) Zahlungen, die im Allgemeinen nicht laufend mit jeder Lohn- und Gehaltszahlung geleistet werden.- 4) Unbare individuelle Leistungen und Zinsersparnisse.- 6) Zahlungen der Arbeitgeber an Versicherungsträger oder Bildung von Rückstellungen, um ihren Arbeitnehmern Anspruch auf Sozialleistungen der Arbeitgeber direkt an ihre Arbeitnehmer, d. h. ohne Zwischenschaltung eines Versicherungsträgers und ohne Rückstellungen zu bilden.- 9) Beiträge zur Ausgleichsabgabe nach Schwerbehindertengesetz (Teil 2 SGB IX).- 12) Arbeitskosten insg. abzüglich Bruttoverdienste (D.11). Entspricht den "indirekten Kosten".

Arbeitskosten je Vollzeitereinheit in Unternehmen mit ... Arbeitnehmern												Lfd. Nr.
davon mit ... bis ... Arbeitnehmern										50 und mehr		
10 - 49		50 - 249		250 - 499		500 - 999		1000 und mehr				
EUR	%	EUR	%	EUR	%	EUR	%	EUR	%	EUR	%	
<b>(82 330)</b>	<b>100,00</b>	<b>(97 911)</b>	<b>100,00</b>	<b>(88 859)</b>	<b>100,00</b>	<b>85 572</b>	<b>100,00</b>	<b>115 762</b>	<b>100,00</b>	<b>101 212</b>	<b>100,00</b>	1
(82 279)	99,94	(97 900)	99,99	(88 855)	100,00	85 572	100,00	115 739	99,98	101 199	99,99	2
/	/	/	/	/	/	/	/	23	0,02	(13)	(0,01)	3
(81 634)	99,15	(97 083)	99,15	(88 208)	99,27	84 777	99,07	115 220	99,53	100 553	99,35	4
(67 524)	82,02	(78 462)	80,14	/	78,34	65 250	76,25	86 949	75,11	77 601	76,67	5
(67 141)	81,55	(77 468)	79,12	/	77,26	64 391	75,25	86 267	74,52	76 776	75,86	6
(50 505)	61,35	(52 354)	53,47	(47 890)	53,89	45 321	52,96	60 326	52,11	53 442	52,80	7
/	/	/	/	/	/	(9 948)	11,63	13 099	11,32	(12 081)	11,94	8
/	/	/	/	/	/	/	/	5 593	4,83	(4 706)	(4,65)	9
/	/	410	/	374	/	(380)	(0,44)	340	0,29	366	0,36	10
/	10,17	(9 395)	9,60	(8 687)	9,78	8 226	9,61	10 975	9,48	9 693	9,58	11
/	(7,74)	(7 200)	7,35	(6 704)	7,54	6 343	7,41	8 510	7,35	7 489	7,40	12
(1 959)	2,38	(1 982)	2,02	(1 859)	2,09	1 747	2,04	2 325	2,01	2 058	2,03	13
/	/	/	/	/	/	/	/	139	0,12	/	(0,14)	14
/	/	/	/	/	/	/	/	1 527	1,32	(1 194)	(1,18)	15
/	/	/	/	/	/	/	/	1 144	0,99	(863)	0,85	16
/	/	/	/	(954)	/	/	/	683	0,59	825	(0,81)	17
(14 109)	(17,14)	(18 621)	(19,02)	(18 597)	(20,93)	(19 527)	22,82	28 271	24,42	22 952	22,68	18
(11 844)	(14,39)	(15 229)	(15,55)	(14 880)	(16,75)	(15 818)	18,48	22 993	19,86	18 612	18,39	19
10 444	(12,69)	(12 798)	(13,07)	10 801	(12,16)	10 891	12,73	12 368	10,68	11 798	11,66	20
(5 425)	(6,59)	(6 419)	6,56	5 448	(6,13)	5 488	6,41	6 377	5,51	6 004	5,93	21
/	/	/	/	/	/	/	/	115	0,10	132	(0,13)	22
623	(0,76)	(797)	0,81	677	(0,76)	690	0,81	793	0,68	748	0,74	23
4 158	(5,05)	(5 250)	(5,36)	4 379	(4,93)	4 452	5,20	4 854	4,19	4 730	4,67	24
201	(0,24)	/	(0,30)	/	/	(226)	0,26	307	0,27	280	0,28	25
/	/	34	(0,03)	/	0,04	35	0,04	37	0,03	36	0,04	26
-	-	-	-	-	-	-	-	-	-	-	-	27
/	/	/	/	/	/	/	/	10 625	9,18	6 815	6,73	28
/	/	/	/	/	/	/	/	7 985	6,90	4 460	4,41	29
/	/	/	/	/	/	/	/	956	0,83	(1 086)	(1,07)	30
/	/	/	/	/	/	/	/	1 018	0,88	(790)	(0,78)	31
/	/	/	/	/	/	/	/	48	0,04	/	/	32
-	-	/	/	-	-	/	/	8	0,01	/	/	33
/	/	/	/	/	/	/	/	610	0,53	343	0,34	34
/	(2,65)	(3 155)	(3,22)	(3 483)	(3,92)	3 505	4,10	5 111	4,41	4 140	4,09	35
/	(2,46)	(2 415)	(2,47)	(2 433)	(2,74)	2 637	3,08	3 077	2,66	2 747	2,71	36
/	(2,21)	(2 181)	(2,23)	(2 208)	(2,48)	2 407	(2,81)	2 820	2,44	2 506	2,48	37
(204)	0,25	234	0,24	225	(0,25)	231	0,27	257	0,22	241	0,24	38
-	-	-	-	-	-	-	-	-	-	-	-	39
/	/	/	/	/	/	/	/	1 946	1,68	1 319	1,30	40
/	/	/	/	/	/	/	/	1 672	1,44	(1 020)	1,01	41
/	/	/	/	/	/	/	/	274	0,24	(299)	(0,30)	42
/	/	/	/	/	/	/	/	87	0,08	/	/	43
/	/	/	/	(235)	/	(204)	/	167	0,14	200	(0,20)	44
/	/	/	/	/	/	(651)	/	413	0,36	554	(0,55)	45
/	/	/	/	/	/	/	/	108	0,09	/	/	46
/	/	21	(0,02)	21	(0,02)	21	0,02	21	0,02	21	0,02	47
/	/	(1 187)	(1,21)	(1 211)	/	(1 305)	(1,53)	1 433	1,24	1 321	1,31	48
14 805	(17,98)	(19 449)	(19,86)	(19 249)	(21,66)	(20 322)	23,75	28 813	24,89	23 611	23,33	49
(12 564)	15,26	(15 472)	15,80	13 490	(15,18)	13 753	16,07	15 633	13,50	14 766	14,59	50
31 824	(38,65)	/	46,53	/	46,11	40 251	47,04	55 436	47,89	47 770	47,20	51
(14 440)	17,54	(17 216)	17,58	15 115	(17,01)	15 297	17,88	17 792	15,37	16 623	16,42	52
(80 124)	97,32	(92 469)	94,44	(83 977)	94,51	81 339	95,05	111 445	96,27	96 511	95,36	53
(47,88)		(59,22)		(54,15)		51,98		70,40		61,52		54
<b>(46,57)</b>		<b>(55,93)</b>		<b>(51,20)</b>		<b>49,44</b>		<b>67,80</b>		<b>58,68</b>		55

stete Arbeitszeit (Bruttoverdienst abzüglich Sonderzahlungen, vermögenswirksame Leistungen, Vergütung für nicht gearbeitete Tage, n, Aktienoptionsprogramme, Belegschaftsaktien, Belegschaftseinrichtungen.- 5) Naturalleistungen, Firmenwagen, Personalrabatte, Job-Tickets alleistungen zu sichern.- 7) Arbeitgeberbeiträge zur Winterbeschäftigungs-Umlage nach Winterbeschäftigungs-Verordnung.- 8) Sozialleistungen im U2-Verfahren nach Aufwendungsausgleichsgesetz.- 10) Anwerbungskosten, vom Arbeitgeber gestellte Berufskleidung.- 11) sten" der Internationalen Arbeitsorganisation (ILO).- 13) Gesetzliche Arbeitgeberbeiträge zur Sozialversicherung, Entgeltfortzahlung, ume oder Beschäftigtenzahl.- 14) Arbeitskosten insgesamt abzüglich Entgelt für die geleistete Arbeitszeit.- 15) Gesetzliche Arbeitgeberbeiträge 1, Steuern auf die Lohnsumme oder Beschäftigtenzahl.-

**Arbeitskosten je Vollzeiteinheit 2020 nach Kostenarten, Wirtschaftszweigen und Unternehmensgrößenklassen**

Früheres Bundesgebiet und Berlin

65 Versicherungen, Rückversicherungen und Pensionskassen (ohne Sozialversicherung)

Lfd. Nr.	Schlüssel 1)	Kostenart	10 und mehr	
			EUR	%
1		<b>Bruttoarbeitskosten insgesamt</b> .....	<b>99 431</b>	<b>100,00</b>
2	D	Nettoarbeitskosten (Bruttoarbeitskosten abzüglich Lohnsubventionen) .....	99 425	99,99
3	D.5	Lohnsubventionen (dem Arbeitgeber erstattete Lohn- und Gehaltszahlungen) .....	/	/
4	D.1	Arbeitnehmerentgelt .....	98 567	99,13
5	D.11	Bruttoverdienste .....	75 812	76,25
6	D.111	Bruttoverdienste (ohne Auszubildende) .....	74 896	75,32
7	D.11111	Entgelt für die geleistete Arbeitszeit 2) .....	50 994	51,29
8	D.11112	Sonderzahlungen insgesamt 3) .....	13 424	13,50
9		dar.: von persönlichen Leistungen und vom Unternehmenserfolg abhängig .....	4 261	4,29
10	D.1112	Leistungen zur Vermögensbildung der Arbeitnehmer .....	349	0,35
11	D.1113	Vergütung für nicht gearbeitete Tage .....	9 142	9,19
12		Urlaubsvergütung .....	6 876	6,92
13		Vergütung gesetzlicher Feiertage .....	1 947	1,96
14		Vergütung sonstiger betrieblicher oder tariflicher arbeitsfreier Tage .....	319	0,32
15	D.1114	Sachleistungen 4) .....	(986)	(0,99)
16		dar.: unbare individuelle Leistungen 5) .....	(628)	(0,63)
17	D.112	Bruttoverdienste der Auszubildenden .....	(916)	(0,92)
18	D.12	Sozialbeiträge der Arbeitgeber .....	22 754	22,88
19	D.121	Tatsächliche Sozialbeiträge der Arbeitgeber (ohne Auszubildende) 6) .....	18 912	19,02
20	D.1211	Gesetzliche Arbeitgeberbeiträge zur Sozialversicherung .....	11 762	11,83
21		Rentenversicherungsbeiträge .....	6 042	6,08
22		dar.: Aufstockungsbeiträge zur Rentenversicherung im Rahmen der Altersteilzeit .....	(101)	(0,10)
23		Arbeitslosenversicherungsbeiträge .....	768	0,77
24		Kranken- und Pflegeversicherungsbeiträge .....	4 613	4,64
25		Beiträge zur gesetzlichen Unfallversicherung .....	302	0,30
26		Umlage für das Insolvenzgeld .....	37	0,04
27		Sonstige gesetzliche Aufwendungen 7) .....	-	-
28	D.1212	Aufwendungen für die betriebliche Altersversorgung ohne Entgeltumwandlung .....	(7 150)	(7,19)
29		Aufwendungen für betriebliche Ruhegeldzusagen .....	(5 391)	(5,42)
30		Zuwendungen an Pensionskassen .....	(746)	(0,75)
31		Zuwendungen an Unterstützungskassen .....	(399)	(0,40)
32		Beiträge zur Direktversicherung .....	/	/
33		Beiträge an Pensionsfonds .....	/	/
34		Beiträge an den Pensions-Sicherungs-Verein VVaG .....	(320)	(0,32)
35	D.122	Unterstellte Sozialbeiträge der Arbeitgeber (ohne Auszubildende) 8) .....	3 623	3,64
36	D.1221	Entgeltfortzahlung .....	2 259	2,27
37		Entgeltfortzahlung im Krankheitsfall .....	2 008	2,02
38		Arbeitgeberzuschüsse zum Mutterschaftsgeld 9) .....	251	0,25
39	D.1222	Unterstellte Sozialbeiträge zur Alters- und Gesundheitsvorsorge von Beamten .....	-	-
40	D.1223	Zahlungen an aus dem Unternehmen ausscheidende Arbeitnehmer .....	(1 317)	(1,33)
41		Entlassungsentschädigungen .....	/	/
42		Aufstockungsbeträge zum Bruttoverdienst im Rahmen der Altersteilzeit .....	(304)	0,31
43	D.1224	Sonstige freiwillige Sozialleistungen der Arbeitgeber .....	46	0,05
44	D.123	Sozialbeiträge der Arbeitgeber für Auszubildende .....	(219)	(0,22)
45	D.2	Kosten für die berufliche Aus- und Weiterbildung .....	735	0,74
46	D.3	Sonstige Aufwendungen 10) .....	(116)	(0,12)
47	D.4	Steuern auf die Lohnsumme oder Beschäftigtenzahl 11) .....	13	0,01
		<b>Nachrichtlich:</b>		
48		Aufwendungen der Arbeitnehmer für betriebliche Altersversorgung .....	1 210	1,22
49		Lohnnebenkosten 12) .....	23 619	23,75
50		dar.: gesetzliche Lohnnebenkosten 13) .....	14 254	14,34
51		Personalnebenkosten insgesamt 14) .....	48 437	48,71
52		dar.: gesetzliche Personalnebenkosten 15) .....	15 981	16,07
53		Bruttoarbeitskosten je Vollzeiteinheit einschließlich Auszubildende .....	95 526	96,07
54		Bruttoarbeitskosten je geleistete Stunde der Beschäftigten (ohne Auszubildende) .....	60,76	
55		<b>Nettoarbeitskosten je geleistete Stunde der Beschäftigten (einschl. Auszubildende) .....</b>	<b>58,38</b>	

1) Harmonisierter Schlüssel der statistischen Ämter der Europäischen Union nach Verordnung (EG) 1737/2005.- 2) Laufend gezahltes Entgelt für die geleisteten Sachleistungen.- 3) Zahlungen, die im Allgemeinen nicht laufend mit jeder Lohn- und Gehaltszahlung geleistet werden.- 4) Unbare individuelle Leistungen und Zinsersparnisse.- 5) Zahlungen der Arbeitgeber an Versicherungsträger oder Bildung von Rückstellungen, um ihren Arbeitnehmern Anspruch auf Sozialleistungen der Arbeitgeber direkt an ihre Arbeitnehmer, d. h. ohne Zwischenschaltung eines Versicherungsträgers und ohne Rückstellungen zu bilden.- 6) Beiträge zur Ausgleichsabgabe nach Schwerbehindertengesetz (Teil 2 SGB IX).- 7) Arbeitskosten insg. abzüglich Bruttoverdienste (D.11). Entspricht den "indirekten Kosten".- 8) Unterstellte Sozialbeiträge zur Alters- und Gesundheitsvorsorge von Beamten, Sozialbeiträge der Arbeitgeber für Auszubildende, Steuern auf die Lohnsumme zur Sozialversicherung, Vergütung gesetzlicher Feiertage, Entgeltfortzahlung, unterstellte Sozialbeiträge zur Alters- und Gesundheitsvorsorge von Beamten.

Arbeitskosten je Vollzeiteinheit in Unternehmen mit ... Arbeitnehmern												Lfd. Nr.
davon mit ... bis ... Arbeitnehmern										50 und mehr		
10 - 49		50 - 249		250 - 499		500 - 999		1000 und mehr				
EUR	%	EUR	%	EUR	%	EUR	%	EUR	%	EUR	%	
.	.	.	.	102 510	100,00	98 631	100,00	99 152	100,00	.	.	1
.	.	.	.	102 510	100,00	98 631	100,00	99 147	99,99	.	.	2
.	.	.	.	-	-	/	/	5	0,01	.	.	3
.	.	.	.	102 110	99,61	98 102	99,46	98 125	98,96	.	.	4
.	.	.	.	76 840	74,96	74 568	75,60	75 545	76,19	.	.	5
.	.	.	.	76 518	74,64	73 532	74,55	74 476	75,11	.	.	6
.	.	.	.	52 040	50,77	49 980	50,67	50 259	50,69	.	.	7
.	.	.	.	(13 843)	(13,50)	(12 435)	(12,61)	14 026	14,15	.	.	8
.	.	.	.	/	/	/	/	3 842	3,88	.	.	9
.	.	.	.	/	/	373	0,38	367	0,37	.	.	10
.	.	.	.	8 972	8,75	9 482	9,61	8 954	9,03	.	.	11
.	.	.	.	6 947	6,78	6 936	7,03	6 735	6,79	.	.	12
.	.	.	.	1 926	1,88	1 957	1,98	1 922	1,94	.	.	13
.	.	.	.	/	/	/	/	297	0,30	.	.	14
.	.	.	.	/	/	/	/	870	0,88	.	.	15
.	.	.	.	/	/	/	/	493	0,50	.	.	16
.	.	.	.	/	/	/	/	1 070	1,08	.	.	17
.	.	.	.	/	(24,65)	(23 534)	(23,86)	22 579	22,77	.	.	18
.	.	.	.	/	(19,90)	(20 184)	(20,46)	18 585	18,74	.	.	19
.	.	.	.	12 488	12,18	12 348	12,52	11 546	11,64	.	.	20
.	.	.	.	6 143	5,99	6 144	6,23	6 023	6,07	.	.	21
.	.	.	.	/	/	/	/	101	0,10	.	.	22
.	.	.	.	780	0,76	781	0,79	767	0,77	.	.	23
.	.	.	.	5 061	4,94	5 137	5,21	4 428	4,47	.	.	24
.	.	.	.	/	/	246	0,25	291	0,29	.	.	25
.	.	.	.	/	/	40	0,04	37	0,04	.	.	26
.	.	.	.	-	-	-	-	-	-	.	.	27
.	.	.	.	/	/	/	/	7 039	7,10	.	.	28
.	.	.	.	/	/	/	/	5 360	5,41	.	.	29
.	.	.	.	/	/	/	/	721	0,73	.	.	30
.	.	.	.	/	/	/	/	347	0,35	.	.	31
.	.	.	.	/	/	/	/	(272)	(0,27)	.	.	32
.	.	.	.	-	-	-	-	/	/	.	.	33
.	.	.	.	/	/	/	/	317	0,32	.	.	34
.	.	.	.	/	/	(3 100)	(3,14)	3 740	3,77	.	.	35
.	.	.	.	2 412	2,35	(2 375)	(2,41)	2 184	2,20	.	.	36
.	.	.	.	2 151	2,10	(2 113)	(2,14)	1 938	1,95	.	.	37
.	.	.	.	261	0,26	262	0,27	246	0,25	.	.	38
.	.	.	.	-	-	-	-	-	-	.	.	39
.	.	.	.	/	/	/	/	1 498	1,51	.	.	40
.	.	.	.	/	/	/	/	1 179	1,19	.	.	41
.	.	.	.	/	/	/	/	320	0,32	.	.	42
.	.	.	.	/	/	/	/	57	0,06	.	.	43
.	.	.	.	/	/	/	/	255	0,26	.	.	44
.	.	.	.	/	/	/	/	893	0,90	.	.	45
.	.	.	.	/	/	/	/	121	0,12	.	.	46
.	.	.	.	12	0,01	13	0,01	13	0,01	.	.	47
.	.	.	.	(1 018)	(0,99)	/	/	1 302	1,31	.	.	48
.	.	.	.	/	(25,04)	(24 062)	(24,40)	23 606	23,81	.	.	49
.	.	.	.	14 991	14,62	14 985	15,19	13 998	14,12	.	.	50
.	.	.	.	(50 470)	49,23	48 651	49,33	48 893	49,31	.	.	51
.	.	.	.	16 838	16,43	16 692	16,92	15 665	15,80	.	.	52
.	.	.	.	100 784	98,32	93 233	94,53	94 987	95,80	.	.	53
.	.	.	.	62,07		59,29		61,32		.	.	54
.	.	.	.	61,03		56,10		58,72		.	.	55

stete Arbeitszeit (Bruttoverdienst abzüglich Sonderzahlungen, vermögenswirksame Leistungen, Vergütung für nicht gearbeitete Tage, n, Aktienoptionsprogramme, Belegschaftsaktien, Belegschaftseinrichtungen.- 5) Naturleistungen, Firmenwagen, Personalrabatte, Job-Tickets alleistungen zu sichern.- 7) Arbeitgeberbeiträge zur Winterbeschäftigungs-Umlage nach Winterbeschäftigungs-Verordnung.- 8) Sozialleistungen im U2-Verfahren nach Aufwendungsausgleichsgesetz.- 10) Anwerbungskosten, vom Arbeitgeber gestellte Berufskleidung.- 11) sten" der Internationalen Arbeitsorganisation (ILO).- 13) Gesetzliche Arbeitgeberbeiträge zur Sozialversicherung, Entgeltfortzahlung, ume oder Beschäftigtenzahl.- 14) Arbeitskosten insgesamt abzüglich Entgelt für die geleistete Arbeitszeit.- 15) Gesetzliche Arbeitgeberbeiträge a, Steuern auf die Lohnsumme oder Beschäftigtenzahl.-

# Arbeitskosten je Vollzeiteinheit 2020 nach Kostenarten, Wirtschaftszweigen und Unternehmensgrößenklassen

Früheres Bundesgebiet und Berlin

66 Mit Finanz- und Versicherungsdienstleistungen verbundene Tätigkeiten

Lfd. Nr.	Schlüssel 1)	Kostenart	10 und mehr	
			EUR	%
1		<b>Bruttoarbeitskosten insgesamt</b> .....	<b>95 629</b>	<b>100,00</b>
2	D	Nettoarbeitskosten (Bruttoarbeitskosten abzüglich Lohnsubventionen) .....	95 618	99,99
3	D.5	Lohnsubventionen (dem Arbeitgeber erstattete Lohn- und Gehaltszahlungen) .....	/	/
4	D.1	Arbeitnehmerentgelt .....	94 795	99,13
5	D.11	Bruttoverdienste .....	77 150	80,68
6	D.111	Bruttoverdienste (ohne Auszubildende) .....	76 699	80,20
7	D.11111	Entgelt für die geleistete Arbeitszeit 2) .....	53 004	55,43
8	D.11112	Sonderzahlungen insgesamt 3) .....	(13 086)	(13,68)
9		dar.: von persönlichen Leistungen und vom Unternehmenserfolg abhängig .....	/	/
10	D.1112	Leistungen zur Vermögensbildung der Arbeitnehmer .....	213	0,22
11	D.1113	Vergütung für nicht gearbeitete Tage .....	9 082	9,50
12		Urlaubsvergütung .....	6 927	7,24
13		Vergütung gesetzlicher Feiertage .....	2 040	2,13
14		Vergütung sonstiger betrieblicher oder tariflicher arbeitsfreier Tage .....	/	/
15	D.1114	Sachleistungen 4) .....	/	/
16		dar.: unbare individuelle Leistungen 5) .....	(1 100)	(1,15)
17	D.112	Bruttoverdienste der Auszubildenden .....	(451)	(0,47)
18	D.12	Sozialbeiträge der Arbeitgeber .....	17 645	18,45
19	D.121	Tatsächliche Sozialbeiträge der Arbeitgeber (ohne Auszubildende) 6) .....	14 237	14,89
20	D.1211	Gesetzliche Arbeitgeberbeiträge zur Sozialversicherung .....	11 278	11,79
21		Rentenversicherungsbeiträge .....	5 655	5,91
22		dar.: Aufstockungsbeiträge zur Rentenversicherung im Rahmen der Altersteilzeit .....	75	0,08
23		Arbeitslosenversicherungsbeiträge .....	708	0,74
24		Kranken- und Pflegeversicherungsbeiträge .....	4 502	4,71
25		Beiträge zur gesetzlichen Unfallversicherung .....	(376)	0,39
26		Umlage für das Insolvenzgeld .....	37	0,04
27		Sonstige gesetzliche Aufwendungen 7) .....	-	-
28	D.1212	Aufwendungen für die betriebliche Altersversorgung ohne Entgeltumwandlung .....	2 959	3,09
29		Aufwendungen für betriebliche Ruhegeldzusagen .....	1 956	(2,05)
30		Zuwendungen an Pensionskassen .....	/	/
31		Zuwendungen an Unterstützungskassen .....	/	/
32		Beiträge zur Direktversicherung .....	(230)	(0,24)
33		Beiträge an Pensionsfonds .....	/	/
34		Beiträge an den Pensions-Sicherungs-Verein VVaG .....	144	(0,15)
35	D.122	Unterstellte Sozialbeiträge der Arbeitgeber (ohne Auszubildende) 8) .....	3 305	3,46
36	D.1221	Entgeltfortzahlung .....	2 238	2,34
37		Entgeltfortzahlung im Krankheitsfall .....	1 998	2,09
38		Arbeitgeberzuschüsse zum Mutterschaftsgeld 9) .....	240	0,25
39	D.1222	Unterstellte Sozialbeiträge zur Alters- und Gesundheitsvorsorge von Beamten .....	-	-
40	D.1223	Zahlungen an aus dem Unternehmen ausscheidende Arbeitnehmer .....	/	/
41		Entlassungsentschädigungen .....	/	/
42		Aufstockungsbeträge zum Bruttoverdienst im Rahmen der Altersteilzeit .....	219	0,23
43	D.1224	Sonstige freiwillige Sozialleistungen der Arbeitgeber .....	/	/
44	D.123	Sozialbeiträge der Arbeitgeber für Auszubildende .....	(103)	(0,11)
45	D.2	Kosten für die berufliche Aus- und Weiterbildung .....	723	0,76
46	D.3	Sonstige Aufwendungen 10) .....	/	/
47	D.4	Steuern auf die Lohnsumme oder Beschäftigtenzahl 11) .....	46	0,05
		<b>Nachrichtlich:</b>		
48		Aufwendungen der Arbeitnehmer für betriebliche Altersversorgung .....	1 281	1,34
49		Lohnnebenkosten 12) .....	18 479	19,32
50		dar.: gesetzliche Lohnnebenkosten 13) .....	13 665	14,29
51		Personalnebenkosten insgesamt 14) .....	42 625	44,57
52		dar.: gesetzliche Personalnebenkosten 15) .....	15 603	16,32
53		Bruttoarbeitskosten je Vollzeiteinheit einschließlich Auszubildende .....	93 187	97,45
54		Bruttoarbeitskosten je geleistete Stunde der Beschäftigten (ohne Auszubildende) .....	57,95	
55		<b>Nettoarbeitskosten je geleistete Stunde der Beschäftigten (einschl. Auszubildende) .....</b>	<b>56,48</b>	

1) Harmonisierter Schlüssel der statistischen Ämter der Europäischen Union nach Verordnung (EG) 1737/2005.- 2) Laufend gezahltes Entgelt für die geleisteten Sachleistungen.- 3) Zahlungen, die im Allgemeinen nicht laufend mit jeder Lohn- und Gehaltszahlung geleistet werden.- 4) Unbare individuelle Leistungen und Zinsersparnisse.- 6) Zahlungen der Arbeitgeber an Versicherungsträger oder Bildung von Rückstellungen, um ihren Arbeitnehmern Anspruch auf Sozialleistungen der Arbeitgeber direkt an ihre Arbeitnehmer, d. h. ohne Zwischenschaltung eines Versicherungsträgers und ohne Rückstellungen zu bilden.- 9) Beiträge zur Ausgleichsabgabe nach Schwerbehindertengesetz (Teil 2 SGB IX).- 12) Arbeitskosten insg. abzüglich Bruttoverdienste (D.11). Entspricht den "indirekten Kosten".



Arbeitskosten je Vollzeiteinheit in Unternehmen mit ... Arbeitnehmern												Lfd. Nr.
davon mit ... bis ... Arbeitnehmern										50 und mehr		
10 - 49		50 - 249		250 - 499		500 - 999		1000 und mehr				
EUR	%	EUR	%	EUR	%	EUR	%	EUR	%	EUR	%	
.	.	.	.	<b>(99 361)</b>	<b>100,00</b>	<b>89 792</b>	<b>100,00</b>	<b>99 773</b>	<b>100,00</b>	.	.	1
.	.	.	.	(99 361)	100,00	89 792	100,00	99 773	100,00	.	.	2
.	.	.	.	-	-	/	/	-	-	.	.	3
.	.	.	.	(98 818)	99,45	89 357	99,52	98 231	98,45	.	.	4
.	.	.	.	(83 065)	83,60	72 981	81,28	77 061	77,24	.	.	5
.	.	.	.	(82 787)	83,32	72 529	80,77	76 466	76,64	.	.	6
.	.	.	.	(60 897)	61,29	50 615	56,37	52 473	52,59	.	.	7
.	.	.	.	/	/	(11 282)	(12,56)	13 469	13,50	.	.	8
.	.	.	.	/	/	(3 237)	(3,60)	2 440	2,45	.	.	9
.	.	.	.	/	/	/	/	327	0,33	.	.	10
.	.	.	.	(10 546)	10,61	8 440	9,40	9 369	9,39	.	.	11
.	.	.	.	/	8,06	6 551	7,30	7 203	7,22	.	.	12
.	.	.	.	(2 349)	2,36	1 807	2,01	2 111	2,12	.	.	13
.	.	.	.	/	/	/	/	55	0,06	.	.	14
.	.	.	.	/	/	/	/	829	0,83	.	.	15
.	.	.	.	/	/	/	/	669	0,67	.	.	16
.	.	.	.	/	/	/	/	595	0,60	.	.	17
.	.	.	.	15 753	(15,85)	16 376	18,24	21 170	21,22	.	.	18
.	.	.	.	12 604	(12,69)	13 221	14,72	17 090	17,13	.	.	19
.	.	.	.	11 055	(11,13)	11 582	12,90	12 208	12,24	.	.	20
.	.	.	.	5 493	(5,53)	5 762	6,42	6 168	6,18	.	.	21
.	.	.	.	/	/	/	/	167	0,17	.	.	22
.	.	.	.	697	(0,70)	733	0,82	771	0,77	.	.	23
.	.	.	.	4 286	(4,31)	4 587	5,11	4 869	4,88	.	.	24
.	.	.	.	/	/	464	0,52	361	0,36	.	.	25
.	.	.	.	(36)	0,04	37	0,04	39	0,04	.	.	26
.	.	.	.	-	-	-	-	-	-	.	.	27
.	.	.	.	/	/	(1 639)	(1,83)	4 882	4,89	.	.	28
.	.	.	.	/	/	/	/	3 920	3,93	.	.	29
.	.	.	.	/	/	/	/	212	0,21	.	.	30
.	.	.	.	/	/	/	/	218	0,22	.	.	31
.	.	.	.	/	/	/	/	243	0,24	.	.	32
.	.	.	.	-	-	-	-	0	0,00	.	.	33
.	.	.	.	/	/	/	/	289	0,29	.	.	34
.	.	.	.	(3 082)	(3,10)	3 047	3,39	3 947	3,96	.	.	35
.	.	.	.	/	(2,31)	1 929	(2,15)	2 565	2,57	.	.	36
.	.	.	.	/	(2,06)	1 688	(1,88)	2 318	2,32	.	.	37
.	.	.	.	246	(0,25)	242	0,27	247	0,25	.	.	38
.	.	.	.	-	-	-	-	-	-	.	.	39
.	.	.	.	/	/	/	/	1 368	1,37	.	.	40
.	.	.	.	/	/	/	/	885	0,89	.	.	41
.	.	.	.	/	/	/	/	483	0,48	.	.	42
.	.	.	.	/	/	/	/	14	0,01	.	.	43
.	.	.	.	/	/	/	/	134	0,13	.	.	44
.	.	.	.	/	/	(287)	/	1 453	1,46	.	.	45
.	.	.	.	/	/	/	/	42	0,04	.	.	46
.	.	.	.	52	(0,05)	(47)	(0,05)	47	0,05	.	.	47
.	.	.	.	/	/	899	1,00	1 940	1,94	.	.	48
.	.	.	.	16 296	(16,40)	16 811	18,72	22 712	22,76	.	.	49
.	.	.	.	13 468	13,55	13 667	15,22	14 953	14,99	.	.	50
.	.	.	.	(38 464)	38,71	39 177	43,63	47 300	47,41	.	.	51
.	.	.	.	15 750	15,85	15 366	17,11	16 931	16,97	.	.	52
.	.	.	.	(97 759)	98,39	87 263	97,18	96 876	97,10	.	.	53
.	.	.	.	(58,43)		52,74		62,87		.	.	54
.	.	.	.	<b>(57,49)</b>		<b>51,25</b>		<b>61,04</b>		.	.	55

stete Arbeitszeit (Bruttoverdienst abzüglich Sonderzahlungen, vermögenswirksame Leistungen, Vergütung für nicht gearbeitete Tage, n, Aktienoptionsprogramme, Belegschaftsaktien, Belegschaftseinrichtungen.- 5) Naturleistungen, Firmenwagen, Personalrabatte, Job-Tickets alleistungen zu sichern.- 7) Arbeitgeberbeiträge zur Winterbeschäftigungs-Umlage nach Winterbeschäftigungs-Verordnung.- 8) Sozialleistungen im U2-Verfahren nach Aufwendungsausgleichsgesetz.- 10) Anwerbungskosten, vom Arbeitgeber gestellte Berufskleidung.- 11) sten" der Internationalen Arbeitsorganisation (ILO).- 13) Gesetzliche Arbeitgeberbeiträge zur Sozialversicherung, Entgeltfortzahlung, ume oder Beschäftigtenzahl.- 14) Arbeitskosten insgesamt abzüglich Entgelt für die geleistete Arbeitszeit.- 15) Gesetzliche Arbeitgeberbeiträge a, Steuern auf die Lohnsumme oder Beschäftigtenzahl.-

**Arbeitskosten je Vollzeiteinheit 2020 nach Kostenarten, Wirtschaftszweigen und Unternehmensgrößenklassen**

Früheres Bundesgebiet und Berlin

L Grundstücks- und Wohnungswesen

Lfd. Nr.	Schlüssel 1)	Kostenart	10 und mehr	
			EUR	%
1		<b>Bruttoarbeitskosten insgesamt</b> .....	<b>70 659</b>	<b>100,00</b>
2	D	Nettoarbeitskosten (Bruttoarbeitskosten abzüglich Lohnsubventionen) .....	70 628	99,96
3	D.5	Lohnsubventionen (dem Arbeitgeber erstattete Lohn- und Gehaltszahlungen) .....	/	/
4	D.1	Arbeitnehmerentgelt .....	70 248	99,42
5	D.11	Bruttoverdienste .....	56 596	80,10
6	D.111	Bruttoverdienste (ohne Auszubildende) .....	56 091	79,38
7	D.11111	Entgelt für die geleistete Arbeitszeit 2) .....	40 894	57,87
8	D.11112	Sonderzahlungen insgesamt 3) .....	(7 238)	(10,24)
9		dar.: von persönlichen Leistungen und vom Unternehmenserfolg abhängig .....	/	/
10	D.1112	Leistungen zur Vermögensbildung der Arbeitnehmer .....	(93)	(0,13)
11	D.1113	Vergütung für nicht gearbeitete Tage .....	6 863	9,71
12		Urlaubsvergütung .....	5 246	7,43
13		Vergütung gesetzlicher Feiertage .....	1 519	2,15
14		Vergütung sonstiger betrieblicher oder tariflicher arbeitsfreier Tage .....	/	/
15	D.1114	Sachleistungen 4) .....	(1 003)	(1,42)
16		dar.: unbare individuelle Leistungen 5) .....	(894)	(1,26)
17	D.112	Bruttoverdienste der Auszubildenden .....	(505)	(0,72)
18	D.12	Sozialbeiträge der Arbeitgeber .....	13 652	19,32
19	D.121	Tatsächliche Sozialbeiträge der Arbeitgeber (ohne Auszubildende) 6) .....	10 940	15,48
20	D.1211	Gesetzliche Arbeitgeberbeiträge zur Sozialversicherung .....	9 729	13,77
21		Rentenversicherungsbeiträge .....	4 666	6,60
22		dar.: Aufstockungsbeiträge zur Rentenversicherung im Rahmen der Altersteilzeit .....	/	/
23		Arbeitslosenversicherungsbeiträge .....	574	0,81
24		Kranken- und Pflegeversicherungsbeiträge .....	4 052	5,73
25		Beiträge zur gesetzlichen Unfallversicherung .....	408	0,58
26		Umlage für das Insolvenzgeld .....	28	0,04
27		Sonstige gesetzliche Aufwendungen 7) .....	/	/
28	D.1212	Aufwendungen für die betriebliche Altersversorgung ohne Entgeltumwandlung .....	(1 211)	(1,71)
29		Aufwendungen für betriebliche Ruhegeldzusagen .....	/	/
30		Zuwendungen an Pensionskassen .....	/	/
31		Zuwendungen an Unterstützungskassen .....	/	/
32		Beiträge zur Direktversicherung .....	/	/
33		Beiträge an Pensionsfonds .....	(4)	(0,01)
34		Beiträge an den Pensions-Sicherungs-Verein VVaG .....	(47)	(0,07)
35	D.122	Unterstellte Sozialbeiträge der Arbeitgeber (ohne Auszubildende) 8) .....	(2 587)	(3,66)
36	D.1221	Entgeltfortzahlung .....	1 955	2,77
37		Entgeltfortzahlung im Krankheitsfall .....	1 754	2,48
38		Arbeitgeberzuschüsse zum Mutterschaftsgeld 9) .....	201	0,28
39	D.1222	Unterstellte Sozialbeiträge zur Alters- und Gesundheitsvorsorge von Beamten .....	-	-
40	D.1223	Zahlungen an aus dem Unternehmen ausscheidende Arbeitnehmer .....	/	/
41		Entlassungsentschädigungen .....	/	/
42		Aufstockungsbeträge zum Bruttoverdienst im Rahmen der Altersteilzeit .....	/	/
43	D.1224	Sonstige freiwillige Sozialleistungen der Arbeitgeber .....	/	/
44	D.123	Sozialbeiträge der Arbeitgeber für Auszubildende .....	(125)	(0,18)
45	D.2	Kosten für die berufliche Aus- und Weiterbildung .....	(282)	(0,40)
46	D.3	Sonstige Aufwendungen 10) .....	/	/
47	D.4	Steuern auf die Lohnsumme oder Beschäftigtenzahl 11) .....	37	0,05
		<b>Nachrichtlich:</b>		
48		Aufwendungen der Arbeitnehmer für betriebliche Altersversorgung .....	(404)	(0,57)
49		Lohnnebenkosten 12) .....	14 063	19,90
50		dar.: gesetzliche Lohnnebenkosten 13) .....	11 846	16,76
51		Personalnebenkosten insgesamt 14) .....	29 765	42,13
52		dar.: gesetzliche Personalnebenkosten 15) .....	13 240	18,74
53		Bruttoarbeitskosten je Vollzeiteinheit einschließlich Auszubildende .....	68 039	96,29
54		Bruttoarbeitskosten je geleistete Stunde der Beschäftigten (ohne Auszubildende) .....	43,07	
55		<b>Nettoarbeitskosten je geleistete Stunde der Beschäftigten (einschl. Auszubildende) .....</b>	<b>41,53</b>	

1) Harmonisierter Schlüssel der statistischen Ämter der Europäischen Union nach Verordnung (EG) 1737/2005.- 2) Laufend gezahltes Entgelt für die geleisteten Sachleistungen.- 3) Zahlungen, die im Allgemeinen nicht laufend mit jeder Lohn- und Gehaltszahlung geleistet werden.- 4) Unbare individuelle Leistungen und Zinsersparnisse.- 6) Zahlungen der Arbeitgeber an Versicherungsträger oder Bildung von Rückstellungen, um ihren Arbeitnehmern Anspruch auf Sozialleistungen der Arbeitgeber direkt an ihre Arbeitnehmer, d. h. ohne Zwischenschaltung eines Versicherungsträgers und ohne Rückstellungen zu bilden.- 9) Beiträge zur Ausgleichsabgabe nach Schwerbehindertengesetz (Teil 2 SGB IX).- 12) Arbeitskosten insg. abzüglich Bruttoverdienste (D.11). Entspricht den "indirekten Kosten".

Arbeitskosten je Vollzeiteinheit in Unternehmen mit ... Arbeitnehmern												Lfd. Nr.
davon mit ... bis ... Arbeitnehmern										50 und mehr		
10 - 49		50 - 249		250 - 499		500 - 999		1000 und mehr				
EUR	%	EUR	%	EUR	%	EUR	%	EUR	%	EUR	%	
62 749	100,00	72 671	100,00	(73 748)	100,00	(83 682)	100,00	77 865	100,00	75 327	100,00	1
62 683	99,89	72 663	99,99	(73 747)	100,00	(83 676)	99,99	77 836	99,96	75 318	99,99	2
/	/	/	/	/	/	/	/	29	0,04	/	/	3
62 529	99,65	72 202	99,36	(73 324)	99,42	(83 084)	99,28	77 114	99,04	74 804	99,31	4
50 737	80,86	57 415	79,01	(59 554)	80,75	(68 605)	81,98	60 993	78,33	60 054	79,72	5
50 217	80,03	56 855	78,24	(59 154)	80,21	(68 154)	81,44	60 542	77,75	59 557	79,07	6
37 988	60,54	42 064	57,88	37 312	(50,59)	(46 568)	55,65	47 170	60,58	42 609	56,56	7
/	(8,10)	/	(8,95)	/	/	(12 248)	14,64	4 643	5,96	/	(11,30)	8
/	/	/	/	/	/	/	(10,21)	2 225	2,86	/	/	9
(100)	(0,16)	/	/	/	/	(125)	(0,15)	51	0,07	(89)	(0,12)	10
6 180	9,85	7 116	9,79	6 489	(8,80)	(8 114)	9,70	7 908	10,16	7 267	9,65	11
4 708	7,50	5 414	7,45	4 965	(6,73)	(6 263)	7,48	6 125	7,87	5 564	7,39	12
1 408	2,24	1 569	2,16	1 414	(1,92)	1 753	2,09	1 683	2,16	1 584	2,10	13
/	/	/	/	/	/	/	/	100	0,13	(118)	(0,16)	14
/	/	/	/	/	/	/	/	770	0,99	(1 085)	(1,44)	15
/	/	/	/	/	/	/	/	570	0,73	(935)	(1,24)	16
/	/	(560)	(0,77)	/	/	/	/	450	0,58	(496)	(0,66)	17
11 791	18,79	14 787	20,35	(13 770)	(18,67)	14 479	17,30	16 121	20,70	14 751	19,58	18
9 780	15,59	11 650	16,03	(10 769)	(14,60)	10 891	13,01	13 327	17,12	11 625	15,43	19
8 966	14,29	9 894	13,61	9 549	(12,95)	10 237	12,23	11 844	15,21	10 180	13,51	20
4 289	6,83	4 765	6,56	4 601	6,24	4 990	5,96	5 551	7,13	4 888	6,49	21
/	/	/	/	/	/	/	/	28	0,04	/	/	22
511	0,81	595	0,82	(569)	0,77	631	0,75	701	0,90	612	0,81	23
3 740	5,96	4 085	5,62	4 018	(5,45)	4 188	5,01	5 044	6,48	4 235	5,62	24
(394)	(0,63)	(419)	0,58	(329)	/	(400)	(0,48)	529	0,68	416	0,55	25
28	0,04	30	0,04	(32)	0,04	28	0,03	19	0,02	28	0,04	26
/	/	-	-	/	/	-	-	1	0,00	/	/	27
/	/	/	/	/	/	/	/	1 483	1,90	(1 445)	(1,92)	28
/	/	/	/	/	/	/	/	1 086	1,39	/	/	29
/	/	/	/	/	/	/	/	216	0,28	/	/	30
/	/	/	/	/	/	/	/	40	0,05	/	/	31
/	/	/	/	/	/	/	/	4	0,00	/	/	32
/	/	/	/	-	-	-	-	37	0,05	(6)	(0,01)	33
/	/	/	/	/	/	(34)	(0,04)	100	0,13	(54)	(0,07)	34
(1 878)	(2,99)	/	/	/	/	(3 477)	4,16	2 690	3,46	(3 006)	(3,99)	35
(1 687)	(2,69)	1 978	2,72	(2 011)	/	(2 698)	3,22	2 116	2,72	2 114	2,81	36
(1 506)	(2,40)	1 764	2,43	(1 796)	/	(2 484)	2,97	1 912	2,45	1 900	2,52	37
181	0,29	215	0,30	(215)	(0,29)	215	0,26	205	0,26	213	0,28	38
-	-	-	-	-	-	-	-	-	-	-	-	39
/	/	/	/	/	/	/	/	396	0,51	/	/	40
/	/	/	/	/	/	/	/	316	0,41	/	/	41
/	/	/	/	/	/	/	/	80	0,10	/	/	42
/	/	/	/	/	/	/	(0,04)	179	0,23	/	/	43
/	/	(137)	/	/	/	/	/	104	0,13	(120)	(0,16)	44
/	/	/	/	/	/	/	/	556	0,71	(355)	(0,47)	45
/	/	/	/	/	/	/	/	151	0,19	/	/	46
/	/	45	0,06	43	(0,06)	45	0,05	43	0,06	44	0,06	47
/	/	(468)	(0,64)	/	/	(435)	(0,52)	378	0,48	(417)	(0,55)	48
12 012	19,14	15 256	20,99	(14 194)	(19,25)	15 077	18,02	16 872	21,67	15 274	20,28	49
10 810	17,23	12 054	16,59	11 700	(15,86)	13 091	15,64	14 107	18,12	12 457	16,54	50
24 762	39,46	30 607	42,12	/	(49,41)	(37 114)	44,35	30 695	39,42	32 719	43,44	51
12 085	19,26	13 486	18,56	13 017	(17,65)	14 734	17,61	15 687	20,15	13 922	18,48	52
60 133	95,83	69 831	96,09	(71 757)	97,30	(80 902)	96,68	75 615	97,11	72 741	96,57	53
38,84		44,05		(44,05)		(49,95)		47,76		45,51		54
37,32		42,38		(42,87)		(48,28)		46,34		43,97		55

stete Arbeitszeit (Bruttoverdienst abzüglich Sonderzahlungen, vermögenswirksame Leistungen, Vergütung für nicht gearbeitete Tage, Aktienoptionsprogramme, Belegschaftsaktien, Belegschaftseinrichtungen.- 5) Naturalleistungen, Firmenwagen, Personalrabatte, Job-Tickets alleistungen zu sichern.- 7) Arbeitgeberbeiträge zur Winterbeschäftigungs-Umlage nach Winterbeschäftigungs-Verordnung.- 8) Sozialleistungen im U2-Verfahren nach Aufwendungsausgleichsgesetz.- 10) Anwerbungskosten, vom Arbeitgeber gestellte Berufskleidung.- 11) "sten" der Internationalen Arbeitsorganisation (ILO).- 13) Gesetzliche Arbeitgeberbeiträge zur Sozialversicherung, Entgeltfortzahlung, me oder Beschäftigtenzahl.- 14) Arbeitskosten insgesamt abzüglich Entgelt für die geleistete Arbeitszeit.- 15) Gesetzliche Arbeitgeberbeiträge r, Steuern auf die Lohnsumme oder Beschäftigtenzahl.-

**Arbeitskosten je Vollzeiteinheit 2020 nach Kostenarten, Wirtschaftszweigen und Unternehmensgrößenklassen**  
Früheres Bundesgebiet und Berlin  
68 Grundstücks- und Wohnungswesen

Lfd. Nr.	Schlüssel 1)	Kostenart	10 und mehr	
			EUR	%
1		<b>Bruttoarbeitskosten insgesamt</b> .....	<b>70 659</b>	<b>100,00</b>
2	D	Nettoarbeitskosten (Bruttoarbeitskosten abzüglich Lohnsubventionen) .....	70 628	99,96
3	D.5	Lohnsubventionen (dem Arbeitgeber erstattete Lohn- und Gehaltszahlungen) .....	/	/
4	D.1	Arbeitnehmerentgelt .....	70 248	99,42
5	D.11	Bruttoverdienste .....	56 596	80,10
6	D.111	Bruttoverdienste (ohne Auszubildende) .....	56 091	79,38
7	D.11111	Entgelt für die geleistete Arbeitszeit 2) .....	40 894	57,87
8	D.11112	Sonderzahlungen insgesamt 3) .....	(7 238)	(10,24)
9		dar.: von persönlichen Leistungen und vom Unternehmenserfolg abhängig .....	/	/
10	D.1112	Leistungen zur Vermögensbildung der Arbeitnehmer .....	(93)	(0,13)
11	D.1113	Vergütung für nicht gearbeitete Tage .....	6 863	9,71
12		Urlaubsvergütung .....	5 246	7,43
13		Vergütung gesetzlicher Feiertage .....	1 519	2,15
14		Vergütung sonstiger betrieblicher oder tariflicher arbeitsfreier Tage .....	/	/
15	D.1114	Sachleistungen 4) .....	(1 003)	(1,42)
16		dar.: unbare individuelle Leistungen 5) .....	(894)	(1,26)
17	D.112	Bruttoverdienste der Auszubildenden .....	(505)	(0,72)
18	D.12	Sozialbeiträge der Arbeitgeber .....	13 652	19,32
19	D.121	Tatsächliche Sozialbeiträge der Arbeitgeber (ohne Auszubildende) 6) .....	10 940	15,48
20	D.1211	Gesetzliche Arbeitgeberbeiträge zur Sozialversicherung .....	9 729	13,77
21		Rentenversicherungsbeiträge .....	4 666	6,60
22		dar.: Aufstockungsbeiträge zur Rentenversicherung im Rahmen der Altersteilzeit .....	/	/
23		Arbeitslosenversicherungsbeiträge .....	574	0,81
24		Kranken- und Pflegeversicherungsbeiträge .....	4 052	5,73
25		Beiträge zur gesetzlichen Unfallversicherung .....	408	0,58
26		Umlage für das Insolvenzgeld .....	28	0,04
27		Sonstige gesetzliche Aufwendungen 7) .....	/	/
28	D.1212	Aufwendungen für die betriebliche Altersversorgung ohne Entgeltumwandlung .....	(1 211)	(1,71)
29		Aufwendungen für betriebliche Ruhegeldzusagen .....	/	/
30		Zuwendungen an Pensionskassen .....	/	/
31		Zuwendungen an Unterstützungskassen .....	/	/
32		Beiträge zur Direktversicherung .....	/	/
33		Beiträge an Pensionsfonds .....	(4)	(0,01)
34		Beiträge an den Pensions-Sicherungs-Verein VVaG .....	(47)	(0,07)
35	D.122	Unterstellte Sozialbeiträge der Arbeitgeber (ohne Auszubildende) 8) .....	(2 587)	(3,66)
36	D.1221	Entgeltfortzahlung .....	1 955	2,77
37		Entgeltfortzahlung im Krankheitsfall .....	1 754	2,48
38		Arbeitgeberzuschüsse zum Mutterschaftsgeld 9) .....	201	0,28
39	D.1222	Unterstellte Sozialbeiträge zur Alters- und Gesundheitsvorsorge von Beamten .....	-	-
40	D.1223	Zahlungen an aus dem Unternehmen ausscheidende Arbeitnehmer .....	/	/
41		Entlassungsentschädigungen .....	/	/
42		Aufstockungsbeträge zum Bruttoverdienst im Rahmen der Altersteilzeit .....	/	/
43	D.1224	Sonstige freiwillige Sozialleistungen der Arbeitgeber .....	/	/
44	D.123	Sozialbeiträge der Arbeitgeber für Auszubildende .....	(125)	(0,18)
45	D.2	Kosten für die berufliche Aus- und Weiterbildung .....	(282)	(0,40)
46	D.3	Sonstige Aufwendungen 10) .....	/	/
47	D.4	Steuern auf die Lohnsumme oder Beschäftigtenzahl 11) .....	37	0,05
		<b>Nachrichtlich:</b>		
48		Aufwendungen der Arbeitnehmer für betriebliche Altersversorgung .....	(404)	(0,57)
49		Lohnnebenkosten 12) .....	14 063	19,90
50		dar.: gesetzliche Lohnnebenkosten 13) .....	11 846	16,76
51		Personalnebenkosten insgesamt 14) .....	29 765	42,13
52		dar.: gesetzliche Personalnebenkosten 15) .....	13 240	18,74
53		Bruttoarbeitskosten je Vollzeiteinheit einschließlich Auszubildende .....	68 039	96,29
54		Bruttoarbeitskosten je geleistete Stunde der Beschäftigten (ohne Auszubildende) .....	43,07	
55		<b>Nettoarbeitskosten je geleistete Stunde der Beschäftigten (einschl. Auszubildende) .....</b>	<b>41,53</b>	

1) Harmonisierter Schlüssel der statistischen Ämter der Europäischen Union nach Verordnung (EG) 1737/2005.- 2) Laufend gezahltes Entgelt für die geleisteten Sachleistungen.- 3) Zahlungen, die im Allgemeinen nicht laufend mit jeder Lohn- und Gehaltszahlung geleistet werden.- 4) Unbare individuelle Leistungen und Zinsersparnisse.- 6) Zahlungen der Arbeitgeber an Versicherungsträger oder Bildung von Rückstellungen, um ihren Arbeitnehmern Anspruch auf Sozialleistungen der Arbeitgeber direkt an ihre Arbeitnehmer, d. h. ohne Zwischenschaltung eines Versicherungsträgers und ohne Rückstellungen zu bilden.- 9) Beiträge zur Ausgleichsabgabe nach Schwerbehindertengesetz (Teil 2 SGB IX).- 12) Arbeitskosten insg. abzüglich Bruttoverdienste (D.11). Entspricht den "indirekten Kosten".

Arbeitskosten je Vollzeiteinheit in Unternehmen mit ... Arbeitnehmern												Lfd. Nr.
davon mit ... bis ... Arbeitnehmern										50 und mehr		
10 - 49		50 - 249		250 - 499		500 - 999		1000 und mehr				
EUR	%	EUR	%	EUR	%	EUR	%	EUR	%	EUR	%	
62 749	100,00	72 671	100,00	(73 748)	100,00	(83 682)	100,00	77 865	100,00	75 327	100,00	1
62 683	99,89	72 663	99,99	(73 747)	100,00	(83 676)	99,99	77 836	99,96	75 318	99,99	2
/	/	/	/	/	/	/	/	29	0,04	/	/	3
62 529	99,65	72 202	99,36	(73 324)	99,42	(83 084)	99,28	77 114	99,04	74 804	99,31	4
50 737	80,86	57 415	79,01	(59 554)	80,75	(68 605)	81,98	60 993	78,33	60 054	79,72	5
50 217	80,03	56 855	78,24	(59 154)	80,21	(68 154)	81,44	60 542	77,75	59 557	79,07	6
37 988	60,54	42 064	57,88	37 312	(50,59)	(46 568)	55,65	47 170	60,58	42 609	56,56	7
/	(8,10)	/	(8,95)	/	/	(12 248)	14,64	4 643	5,96	/	(11,30)	8
/	/	/	/	/	/	/	(10,21)	2 225	2,86	/	/	9
(100)	(0,16)	/	/	/	/	(125)	(0,15)	51	0,07	(89)	(0,12)	10
6 180	9,85	7 116	9,79	6 489	(8,80)	(8 114)	9,70	7 908	10,16	7 267	9,65	11
4 708	7,50	5 414	7,45	4 965	(6,73)	(6 263)	7,48	6 125	7,87	5 564	7,39	12
1 408	2,24	1 569	2,16	1 414	(1,92)	1 753	2,09	1 683	2,16	1 584	2,10	13
/	/	/	/	/	/	/	/	100	0,13	(118)	(0,16)	14
/	/	/	/	/	/	/	/	770	0,99	(1 085)	(1,44)	15
/	/	/	/	/	/	/	/	570	0,73	(935)	(1,24)	16
/	/	(560)	(0,77)	/	/	/	/	450	0,58	(496)	(0,66)	17
11 791	18,79	14 787	20,35	(13 770)	(18,67)	14 479	17,30	16 121	20,70	14 751	19,58	18
9 780	15,59	11 650	16,03	(10 769)	(14,60)	10 891	13,01	13 327	17,12	11 625	15,43	19
8 966	14,29	9 894	13,61	9 549	(12,95)	10 237	12,23	11 844	15,21	10 180	13,51	20
4 289	6,83	4 765	6,56	4 601	6,24	4 990	5,96	5 551	7,13	4 888	6,49	21
/	/	/	/	/	/	/	/	28	0,04	/	/	22
511	0,81	595	0,82	(569)	0,77	631	0,75	701	0,90	612	0,81	23
3 740	5,96	4 085	5,62	4 018	(5,45)	4 188	5,01	5 044	6,48	4 235	5,62	24
(394)	(0,63)	(419)	0,58	(329)	/	(400)	(0,48)	529	0,68	416	0,55	25
28	0,04	30	0,04	(32)	0,04	28	0,03	19	0,02	28	0,04	26
/	/	-	-	/	/	-	-	1	0,00	/	/	27
/	/	/	/	/	/	/	/	1 483	1,90	(1 445)	(1,92)	28
/	/	/	/	/	/	/	/	1 086	1,39	/	/	29
/	/	/	/	/	/	/	/	216	0,28	/	/	30
/	/	/	/	/	/	/	/	40	0,05	/	/	31
/	/	/	/	/	/	/	/	4	0,00	/	/	32
/	/	/	/	-	-	-	-	37	0,05	(6)	(0,01)	33
/	/	/	/	/	/	(34)	(0,04)	100	0,13	(54)	(0,07)	34
(1 878)	(2,99)	/	/	/	/	(3 477)	4,16	2 690	3,46	(3 006)	(3,99)	35
(1 687)	(2,69)	1 978	2,72	(2 011)	/	(2 698)	3,22	2 116	2,72	2 114	2,81	36
(1 506)	(2,40)	1 764	2,43	(1 796)	/	(2 484)	2,97	1 912	2,45	1 900	2,52	37
181	0,29	215	0,30	(215)	(0,29)	215	0,26	205	0,26	213	0,28	38
-	-	-	-	-	-	-	-	-	-	-	-	39
/	/	/	/	/	/	/	/	396	0,51	/	/	40
/	/	/	/	/	/	/	/	316	0,41	/	/	41
/	/	/	/	/	/	/	/	80	0,10	/	/	42
/	/	/	/	/	/	/	(0,04)	179	0,23	/	/	43
/	/	(137)	/	/	/	/	/	104	0,13	(120)	(0,16)	44
/	/	/	/	/	/	/	/	556	0,71	(355)	(0,47)	45
/	/	/	/	/	/	/	/	151	0,19	/	/	46
/	/	45	0,06	43	(0,06)	45	0,05	43	0,06	44	0,06	47
/	/	(468)	(0,64)	/	/	(435)	(0,52)	378	0,48	(417)	(0,55)	48
12 012	19,14	15 256	20,99	(14 194)	(19,25)	15 077	18,02	16 872	21,67	15 274	20,28	49
10 810	17,23	12 054	16,59	11 700	(15,86)	13 091	15,64	14 107	18,12	12 457	16,54	50
24 762	39,46	30 607	42,12	/	(49,41)	(37 114)	44,35	30 695	39,42	32 719	43,44	51
12 085	19,26	13 486	18,56	13 017	(17,65)	14 734	17,61	15 687	20,15	13 922	18,48	52
60 133	95,83	69 831	96,09	(71 757)	97,30	(80 902)	96,68	75 615	97,11	72 741	96,57	53
38,84		44,05		(44,05)		(49,95)		47,76		45,51		54
37,32		42,38		(42,87)		(48,28)		46,34		43,97		55

stete Arbeitszeit (Bruttoverdienst abzüglich Sonderzahlungen, vermögenswirksame Leistungen, Vergütung für nicht gearbeitete Tage, n, Aktienoptionsprogramme, Belegschaftsaktien, Belegschaftseinrichtungen.- 5) Naturalleistungen, Firmenwagen, Personalrabatte, Job-Tickets alleistungen zu sichern.- 7) Arbeitgeberbeiträge zur Winterbeschäftigungs-Umlage nach Winterbeschäftigungs-Verordnung.- 8) Sozialleistungen im U2-Verfahren nach Aufwendungsausgleichsgesetz.- 10) Anwerbungskosten, vom Arbeitgeber gestellte Berufskleidung.- 11) sten" der Internationalen Arbeitsorganisation (ILO).- 13) Gesetzliche Arbeitgeberbeiträge zur Sozialversicherung, Entgeltfortzahlung, ume oder Beschäftigtenzahl.- 14) Arbeitskosten insgesamt abzüglich Entgelt für die geleistete Arbeitszeit.- 15) Gesetzliche Arbeitgeberbeiträge r, Steuern auf die Lohnsumme oder Beschäftigtenzahl.-

**Arbeitskosten je Vollzeiteinheit 2020 nach Kostenarten, Wirtschaftszweigen und Unternehmensgrößenklassen**

Früheres Bundesgebiet und Berlin

M-N Unternehmensdienstleister

Lfd. Nr.	Schlüssel 1)	Kostenart	10 und mehr	
			EUR	%
1		<b>Bruttoarbeitskosten insgesamt</b> .....	<b>59 163</b>	<b>100,00</b>
2	D	Nettoarbeitskosten (Bruttoarbeitskosten abzüglich Lohnsubventionen) .....	59 133	99,95
3	D.5	Lohnsubventionen (dem Arbeitgeber erstattete Lohn- und Gehaltszahlungen) .....	(30)	(0,05)
4	D.1	Arbeitnehmerentgelt .....	58 838	99,45
5	D.11	Bruttoverdienste .....	47 361	80,05
6	D.111	Bruttoverdienste (ohne Auszubildende) .....	46 996	79,43
7	D.11111	Entgelt für die geleistete Arbeitszeit 2) .....	35 819	60,54
8	D.11112	Sonderzahlungen insgesamt 3) .....	4 549	7,69
9		dar.: von persönlichen Leistungen und vom Unternehmenserfolg abhängig .....	1 991	3,37
10	D.1112	Leistungen zur Vermögensbildung der Arbeitnehmer .....	47	0,08
11	D.1113	Vergütung für nicht gearbeitete Tage .....	5 821	9,84
12		Urlaubsvergütung .....	4 381	7,41
13		Vergütung gesetzlicher Feiertage .....	1 341	2,27
14		Vergütung sonstiger betrieblicher oder tariflicher arbeitsfreier Tage .....	99	0,17
15	D.1114	Sachleistungen 4) .....	760	1,28
16		dar.: unbare individuelle Leistungen 5) .....	603	1,02
17	D.112	Bruttoverdienste der Auszubildenden .....	364	0,62
18	D.12	Sozialbeiträge der Arbeitgeber .....	11 477	19,40
19	D.121	Tatsächliche Sozialbeiträge der Arbeitgeber (ohne Auszubildende) 6) .....	9 354	15,81
20	D.1211	Gesetzliche Arbeitgeberbeiträge zur Sozialversicherung .....	8 374	14,15
21		Rentenversicherungsbeiträge .....	3 973	6,72
22		dar.: Aufstockungsbeiträge zur Rentenversicherung im Rahmen der Altersteilzeit .....	17	0,03
23		Arbeitslosenversicherungsbeiträge .....	471	0,80
24		Kranken- und Pflegeversicherungsbeiträge .....	3 472	5,87
25		Beiträge zur gesetzlichen Unfallversicherung .....	427	0,72
26		Umlage für das Insolvenzgeld .....	25	0,04
27		Sonstige gesetzliche Aufwendungen 7) .....	/	/
28	D.1212	Aufwendungen für die betriebliche Altersversorgung ohne Entgeltumwandlung .....	(980)	1,66
29		Aufwendungen für betriebliche Ruhegeldzusagen .....	(603)	(1,02)
30		Zuwendungen an Pensionskassen .....	(157)	(0,27)
31		Zuwendungen an Unterstützungskassen .....	(57)	(0,10)
32		Beiträge zur Direktversicherung .....	93	0,16
33		Beiträge an Pensionsfonds .....	25	0,04
34		Beiträge an den Pensions-Sicherungs-Verein VVaG .....	(44)	(0,07)
35	D.122	Unterstellte Sozialbeiträge der Arbeitgeber (ohne Auszubildende) 8) .....	2 036	3,44
36	D.1221	Entgeltfortzahlung .....	1 577	2,67
37		Entgeltfortzahlung im Krankheitsfall .....	1 407	2,38
38		Arbeitgeberzuschüsse zum Mutterschaftsgeld 9) .....	170	0,29
39	D.1222	Unterstellte Sozialbeiträge zur Alters- und Gesundheitsvorsorge von Beamten .....	-	-
40	D.1223	Zahlungen an aus dem Unternehmen ausscheidende Arbeitnehmer .....	436	0,74
41		Entlassungsentschädigungen .....	(390)	0,66
42		Aufstockungsbeträge zum Bruttoverdienst im Rahmen der Altersteilzeit .....	(46)	(0,08)
43	D.1224	Sonstige freiwillige Sozialleistungen der Arbeitgeber .....	(23)	(0,04)
44	D.123	Sozialbeiträge der Arbeitgeber für Auszubildende .....	88	0,15
45	D.2	Kosten für die berufliche Aus- und Weiterbildung .....	191	0,32
46	D.3	Sonstige Aufwendungen 10) .....	77	0,13
47	D.4	Steuern auf die Lohnsumme oder Beschäftigtenzahl 11) .....	57	0,10
		<b>Nachrichtlich:</b>		
48		Aufwendungen der Arbeitnehmer für betriebliche Altersversorgung .....	344	0,58
49		Lohnnebenkosten 12) .....	11 803	19,95
50		dar.: gesetzliche Lohnnebenkosten 13) .....	10 096	17,06
51		Personalnebenkosten insgesamt 14) .....	23 344	39,46
52		dar.: gesetzliche Personalnebenkosten 15) .....	11 350	19,18
53		Bruttoarbeitskosten je Vollzeiteinheit einschließlich Auszubildende .....	57 566	97,30
54		Bruttoarbeitskosten je geleistete Stunde der Beschäftigten (ohne Auszubildende) .....	36,96	
55		<b>Nettoarbeitskosten je geleistete Stunde der Beschäftigten (einschl. Auszubildende) .....</b>	<b>35,94</b>	

1) Harmonisierter Schlüssel der statistischen Ämter der Europäischen Union nach Verordnung (EG) 1737/2005.- 2) Laufend gezahltes Entgelt für die geleisteten Sachleistungen.- 3) Zahlungen, die im Allgemeinen nicht laufend mit jeder Lohn- und Gehaltszahlung geleistet werden.- 4) Unbare individuelle Leistungen und Zinsersparnisse.- 6) Zahlungen der Arbeitgeber an Versicherungsträger oder Bildung von Rückstellungen, um ihren Arbeitnehmern Anspruch auf Sozialleistungen der Arbeitgeber direkt an ihre Arbeitnehmer, d. h. ohne Zwischenschaltung eines Versicherungsträgers und ohne Rückstellungen zu bilden.- 9) Beiträge zur Ausgleichsabgabe nach Schwerbehindertengesetz (Teil 2 SGB IX).- 12) Arbeitskosten insg. abzüglich Bruttoverdienste (D.11). Entspricht den "indirekten Kosten".

Arbeitskosten je Vollzeitereinheit in Unternehmen mit ... Arbeitnehmern												Lfd. Nr.
davon mit ... bis ... Arbeitnehmern										50 und mehr		
10 - 49		50 - 249		250 - 499		500 - 999		1000 und mehr				
EUR	%	EUR	%	EUR	%	EUR	%	EUR	%	EUR	%	
57 048	100,00	56 602	100,00	57 924	100,00	57 742	100,00	64 554	100,00	59 778	100,00	1
56 989	99,90	56 569	99,94	57 901	99,96	57 730	99,98	64 542	99,98	59 756	99,96	2
/	/	/	/	/	/	/	/	12	0,02	/	/	3
56 770	99,51	56 288	99,44	57 585	99,42	57 409	99,42	64 189	99,43	59 439	99,43	4
46 202	80,99	45 543	80,46	46 331	79,99	46 843	81,13	50 816	78,72	47 697	79,79	5
45 701	80,11	45 179	79,82	46 034	79,47	46 436	80,42	50 544	78,30	47 372	79,25	6
35 873	62,88	34 939	61,73	34 731	59,96	34 914	60,47	37 496	58,09	35 803	59,89	7
(3 371)	(5,91)	(3 902)	(6,89)	(4 720)	(8,15)	/	/	5 867	9,09	4 891	8,18	8
/	(2,88)	/	(3,00)	/	/	/	/	2 466	3,82	(2 092)	3,50	9
(61)	(0,11)	(45)	(0,08)	(52)	(0,09)	(38)	(0,07)	40	0,06	43	0,07	10
5 691	9,98	5 556	9,82	5 724	9,88	5 569	9,64	6 326	9,80	5 859	9,80	11
4 312	7,56	4 183	7,39	4 301	7,43	4 173	7,23	4 745	7,35	4 401	7,36	12
1 332	2,33	1 300	2,30	1 305	2,25	1 308	2,27	1 420	2,20	1 344	2,25	13
(48)	(0,08)	(74)	(0,13)	/	/	/	/	161	0,25	114	0,19	14
704	1,23	/	/	/	/	/	(1,26)	814	1,26	776	1,30	15
676	1,18	(635)	(1,12)	(650)	(1,12)	/	(1,03)	491	0,76	582	0,97	16
500	0,88	(364)	(0,64)	/	/	/	/	272	0,42	325	0,54	17
10 568	18,52	10 745	18,98	11 255	19,43	10 565	18,30	13 373	20,72	11 742	19,64	18
8 777	15,38	8 878	15,68	8 978	15,50	8 646	14,97	10 728	16,62	9 522	15,93	19
8 294	14,54	8 139	14,38	8 332	14,38	8 191	14,19	8 757	13,57	8 398	14,05	20
3 908	6,85	3 812	6,73	3 965	6,85	3 898	6,75	4 217	6,53	3 992	6,68	21
/	/	/	/	/	/	/	/	41	0,06	22	0,04	22
464	0,81	454	0,80	471	0,81	449	0,78	502	0,78	474	0,79	23
3 536	6,20	3 402	6,01	3 435	5,93	3 385	5,86	3 537	5,48	3 454	5,78	24
341	0,60	442	0,78	436	0,75	436	0,76	474	0,73	452	0,76	25
(27)	(0,05)	23	0,04	24	0,04	23	0,04	26	0,04	24	0,04	26
/	/	/	/	/	/	/	/	1	0,00	/	/	27
/	/	/	/	/	/	/	/	1 971	3,05	(1 125)	1,88	28
/	/	/	/	/	/	/	/	1 408	2,18	(721)	(1,21)	29
/	/	/	/	/	/	/	/	238	0,37	(183)	(0,31)	30
/	/	/	/	/	/	/	/	78	0,12	(61)	(0,10)	31
(144)	(0,25)	(86)	(0,15)	/	/	/	/	75	0,12	(79)	(0,13)	32
/	/	/	/	/	/	/	/	83	0,13	31	0,05	33
/	/	/	/	/	/	(25)	(0,04)	89	0,14	(51)	(0,08)	34
1 670	2,93	1 780	3,14	(2 204)	3,81	1 826	3,16	2 579	3,99	2 142	3,58	35
1 436	2,52	1 447	2,56	1 617	2,79	1 497	2,59	1 831	2,84	1 618	2,71	36
1 266	2,22	1 283	2,27	1 445	2,50	1 340	2,32	1 652	2,56	1 449	2,42	37
170	0,30	164	0,29	171	0,30	157	0,27	179	0,28	169	0,28	38
-	-	-	-	-	-	-	-	-	-	-	-	39
/	/	/	/	/	/	/	/	713	1,10	500	0,84	40
/	/	/	/	/	/	/	/	606	0,94	(442)	0,74	41
/	/	/	/	/	/	/	/	107	0,17	(58)	0,10	42
/	/	/	/	/	/	/	/	35	0,05	(24)	0,04	43
122	0,21	(87)	(0,15)	/	/	/	/	66	0,10	78	0,13	44
192	0,34	(161)	(0,28)	/	/	/	(0,34)	218	0,34	191	0,32	45
/	/	/	/	/	/	/	/	84	0,13	85	0,14	46
36	0,06	65	0,11	61	0,11	60	(0,10)	63	0,10	63	0,11	47
301	0,53	289	0,51	(313)	(0,54)	/	(0,47)	473	0,73	356	0,60	48
10 846	19,01	11 059	19,54	11 593	20,01	10 899	18,87	13 738	21,28	12 081	20,21	49
9 888	17,33	9 738	17,20	10 082	17,41	9 841	17,04	10 717	16,60	10 156	16,99	50
21 175	37,12	21 664	38,27	23 193	40,04	(22 828)	39,53	27 058	41,91	23 975	40,11	51
11 099	19,45	10 950	19,35	11 315	19,53	11 056	19,15	12 071	18,70	11 423	19,11	52
54 681	95,85	55 023	97,21	56 677	97,85	56 300	97,50	63 439	98,27	58 420	97,73	53
35,12		35,51		35,88		36,18		40,76		37,50		54
33,65		34,51		35,13		35,23		40,05		36,64		55

stete Arbeitszeit (Bruttoverdienst abzüglich Sonderzahlungen, vermögenswirksame Leistungen, Vergütung für nicht gearbeitete Tage, n, Aktienoptionsprogramme, Belegschaftsaktien, Belegschaftseinrichtungen.- 5) Naturleistungen, Firmenwagen, Personalrabatte, Job-Tickets alleistungen zu sichern.- 7) Arbeitgeberbeiträge zur Winterbeschäftigungs-Umlage nach Winterbeschäftigungs-Verordnung.- 8) Sozialleistungen im U2-Verfahren nach Aufwendungsausgleichsgesetz.- 10) Anwerbungskosten, vom Arbeitgeber gestellte Berufskleidung.- 11) stene" der Internationalen Arbeitsorganisation (ILO).- 13) Gesetzliche Arbeitgeberbeiträge zur Sozialversicherung, Entgeltfortzahlung, rme oder Beschäftigtenzahl.- 14) Arbeitskosten insgesamt abzüglich Entgelt für die geleistete Arbeitszeit.- 15) Gesetzliche Arbeitgeberbeiträge r, Steuern auf die Lohnsumme oder Beschäftigtenzahl.-

**Arbeitskosten je Vollzeiteinheit 2020 nach Kostenarten, Wirtschaftszweigen und Unternehmensgrößenklassen**

Früheres Bundesgebiet und Berlin

M Erbringung von freiberuflichen, wissenschaftlichen und technischen Dienstleistungen

Lfd. Nr.	Schlüssel 1)	Kostenart	10 und mehr	
			EUR	%
1		<b>Bruttoarbeitskosten insgesamt</b> .....	<b>80 945</b>	<b>100,00</b>
2	D	Nettoarbeitskosten (Bruttoarbeitskosten abzüglich Lohnsubventionen) .....	80 909	99,96
3	D.5	Lohnsubventionen (dem Arbeitgeber erstattete Lohn- und Gehaltszahlungen) .....	/	/
4	D.1	Arbeitnehmerentgelt .....	80 487	99,43
5	D.11	Bruttoverdienste .....	65 388	80,78
6	D.111	Bruttoverdienste (ohne Auszubildende) .....	64 824	80,08
7	D.11111	Entgelt für die geleistete Arbeitszeit 2) .....	47 643	58,86
8	D.11112	Sonderzahlungen insgesamt 3) .....	7 970	9,85
9		dar.: von persönlichen Leistungen und vom Unternehmenserfolg abhängig .....	(3 747)	4,63
10	D.1112	Leistungen zur Vermögensbildung der Arbeitnehmer .....	72	0,09
11	D.1113	Vergütung für nicht gearbeitete Tage .....	7 941	9,81
12		Urlaubsvergütung .....	6 009	7,42
13		Vergütung gesetzlicher Feiertage .....	1 798	2,22
14		Vergütung sonstiger betrieblicher oder tariflicher arbeitsfreier Tage .....	133	0,16
15	D.1114	Sachleistungen 4) .....	1 199	1,48
16		dar.: unbare individuelle Leistungen 5) .....	905	1,12
17	D.112	Bruttoverdienste der Auszubildenden .....	565	0,70
18	D.12	Sozialbeiträge der Arbeitgeber .....	15 099	18,65
19	D.121	Tatsächliche Sozialbeiträge der Arbeitgeber (ohne Auszubildende) 6) .....	12 328	15,23
20	D.1211	Gesetzliche Arbeitgeberbeiträge zur Sozialversicherung .....	10 476	12,94
21		Rentenversicherungsbeiträge .....	5 144	6,35
22		dar.: Aufstockungsbeiträge zur Rentenversicherung im Rahmen der Altersteilzeit .....	25	0,03
23		Arbeitslosenversicherungsbeiträge .....	632	0,78
24		Kranken- und Pflegeversicherungsbeiträge .....	4 317	5,33
25		Beiträge zur gesetzlichen Unfallversicherung .....	350	0,43
26		Umlage für das Insolvenzgeld .....	33	0,04
27		Sonstige gesetzliche Aufwendungen 7) .....	/	/
28	D.1212	Aufwendungen für die betriebliche Altersversorgung ohne Entgeltumwandlung .....	(1 852)	(2,29)
29		Aufwendungen für betriebliche Ruhegeldzusagen .....	(1 213)	(1,50)
30		Zuwendungen an Pensionskassen .....	(250)	(0,31)
31		Zuwendungen an Unterstützungskassen .....	(108)	(0,13)
32		Beiträge zur Direktversicherung .....	(157)	(0,19)
33		Beiträge an Pensionsfonds .....	42	0,05
34		Beiträge an den Pensions-Sicherungs-Verein VVaG .....	(83)	(0,10)
35	D.122	Unterstellte Sozialbeiträge der Arbeitgeber (ohne Auszubildende) 8) .....	2 636	3,26
36	D.1221	Entgeltfortzahlung .....	1 853	2,29
37		Entgeltfortzahlung im Krankheitsfall .....	1 631	2,02
38		Arbeitgeberzuschüsse zum Mutterschaftsgeld 9) .....	222	0,27
39	D.1222	Unterstellte Sozialbeiträge zur Alters- und Gesundheitsvorsorge von Beamten .....	-	-
40	D.1223	Zahlungen an aus dem Unternehmen ausscheidende Arbeitnehmer .....	(745)	(0,92)
41		Entlassungsentschädigungen .....	(675)	(0,83)
42		Aufstockungsbeträge zum Bruttoverdienst im Rahmen der Altersteilzeit .....	(70)	(0,09)
43	D.1224	Sonstige freiwillige Sozialleistungen der Arbeitgeber .....	(38)	(0,05)
44	D.123	Sozialbeiträge der Arbeitgeber für Auszubildende .....	134	0,17
45	D.2	Kosten für die berufliche Aus- und Weiterbildung .....	319	0,39
46	D.3	Sonstige Aufwendungen 10) .....	(88)	(0,11)
47	D.4	Steuern auf die Lohnsumme oder Beschäftigtenzahl 11) .....	51	0,06
		<b>Nachrichtlich:</b>		
48		Aufwendungen der Arbeitnehmer für betriebliche Altersversorgung .....	603	0,75
49		Lohnnebenkosten 12) .....	15 557	19,22
50		dar.: gesetzliche Lohnnebenkosten 13) .....	12 515	15,46
51		Personalnebenkosten insgesamt 14) .....	33 302	41,14
52		dar.: gesetzliche Personalnebenkosten 15) .....	14 179	17,52
53		Bruttoarbeitskosten je Vollzeiteinheit einschließlich Auszubildende .....	77 798	96,11
54		Bruttoarbeitskosten je geleistete Stunde der Beschäftigten (ohne Auszubildende) .....	48,10	
55		<b>Nettoarbeitskosten je geleistete Stunde der Beschäftigten (einschl. Auszubildende) .....</b>	<b>46,23</b>	

1) Harmonisierter Schlüssel der statistischen Ämter der Europäischen Union nach Verordnung (EG) 1737/2005.- 2) Laufend gezahltes Entgelt für die geleisteten Sachleistungen.- 3) Zahlungen, die im Allgemeinen nicht laufend mit jeder Lohn- und Gehaltszahlung geleistet werden.- 4) Unbare individuelle Leistungen und Zinsersparnisse.- 6) Zahlungen der Arbeitgeber an Versicherungsträger oder Bildung von Rückstellungen, um ihren Arbeitnehmern Anspruch auf Sozialleistungen der Arbeitgeber direkt an ihre Arbeitnehmer, d. h. ohne Zwischenschaltung eines Versicherungsträgers und ohne Rückstellungen zu bilden.- 9) Beiträge zur Ausgleichsabgabe nach Schwerbehindertengesetz (Teil 2 SGB IX).- 12) Arbeitskosten insg. abzüglich Bruttoverdienste (D.11). Entspricht den "indirekten Kosten".



Arbeitskosten je Vollzeitereinheit in Unternehmen mit ... Arbeitnehmern												Lfd. Nr.
davon mit ... bis ... Arbeitnehmern										50 und mehr		
10 - 49		50 - 249		250 - 499		500 - 999		1000 und mehr				
EUR	%	EUR	%	EUR	%	EUR	%	EUR	%	EUR	%	
66 512	100,00	79 297	100,00	83 369	100,00	91 199	100,00	95 717	100,00	87 147	100,00	1
66 439	99,89	79 267	99,96	83 356	99,98	91 189	99,99	95 702	99,98	87 127	99,98	2
/	/	/	/	/	/	/	/	15	0,02	/	/	3
66 160	99,47	78 844	99,43	82 938	99,48	90 611	99,35	95 152	99,41	86 643	99,42	4
54 264	81,59	64 529	81,38	67 589	81,07	75 464	82,75	75 608	78,99	70 168	80,52	5
53 632	80,64	63 946	80,64	67 132	80,52	74 580	81,78	75 182	78,55	69 633	79,90	6
41 369	62,20	47 422	59,80	48 262	57,89	52 855	57,96	53 545	55,94	50 338	57,76	7
(4 678)	(7,03)	/	(9,14)	/	(11,07)	/	/	11 017	11,51	9 384	10,77	8
/	/	/	(4,27)	/	/	/	/	4 990	5,21	(4 348)	4,99	9
(77)	(0,12)	(74)	(0,09)	/	(0,11)	(70)	/	58	0,06	70	0,08	10
6 629	9,97	7 906	9,97	8 193	9,83	8 584	9,41	9 231	9,64	8 504	9,76	11
5 028	7,56	6 016	7,59	6 186	7,42	6 431	7,05	6 962	7,27	6 430	7,38	12
1 539	2,31	1 781	2,25	1 820	2,18	1 995	2,19	2 057	2,15	1 909	2,19	13
(61)	(0,09)	/	/	/	/	/	/	213	0,22	164	0,19	14
879	1,32	/	/	/	/	/	/	1 331	1,39	(1 336)	(1,53)	15
855	1,28	/	/	/	(1,18)	/	/	684	0,71	(927)	(1,06)	16
632	0,95	(583)	/	/	/	/	/	426	0,45	(535)	(0,61)	17
11 895	17,88	14 315	18,05	15 349	18,41	15 147	16,61	19 545	20,42	16 475	18,90	18
9 873	14,84	11 845	14,94	12 202	14,64	12 353	13,55	15 762	16,47	13 383	15,36	19
9 204	13,84	10 492	13,23	10 686	12,82	11 424	12,53	11 602	12,12	11 022	12,65	20
4 433	6,67	5 099	6,43	5 297	6,35	5 634	6,18	5 823	6,08	5 449	6,25	21
/	/	/	/	/	/	/	/	59	0,06	35	0,04	22
534	0,80	627	0,79	658	0,79	700	0,77	722	0,75	674	0,77	23
3 947	5,93	(4 379)	5,52	4 312	5,17	4 639	5,09	4 605	4,81	4 477	5,14	24
259	0,39	357	0,45	386	(0,46)	418	0,46	415	0,43	389	0,45	25
(31)	(0,05)	30	0,04	32	0,04	33	0,04	36	0,04	33	0,04	26
/	/	/	/	/	/	/	/	1	0,00	/	/	27
/	/	/	/	/	/	/	/	4 160	4,35	(2 361)	(2,71)	28
/	/	/	/	/	/	/	/	3 028	3,16	(1 603)	(1,84)	29
/	/	/	/	/	/	/	/	488	0,51	(323)	(0,37)	30
/	/	/	/	/	/	/	/	170	0,18	(129)	(0,15)	31
(188)	(0,28)	/	/	/	/	/	/	149	0,16	(144)	(0,16)	32
/	/	/	/	/	/	/	/	147	0,15	56	0,06	33
/	/	/	/	/	/	(62)	(0,07)	179	0,19	(106)	(0,12)	34
1 870	2,81	2 331	2,94	(3 039)	(3,65)	2 595	2,85	3 681	3,85	2 965	3,40	35
1 535	2,31	1 756	2,21	1 866	2,24	1 883	2,06	2 314	2,42	1 990	2,28	36
1 336	2,01	1 539	1,94	1 634	1,96	1 657	1,82	2 065	2,16	1 758	2,02	37
198	0,30	218	0,27	232	0,28	226	0,25	249	0,26	232	0,27	38
-	-	-	-	-	-	-	-	-	-	-	-	39
/	/	/	/	/	/	/	/	1 299	1,36	(931)	(1,07)	40
/	/	/	/	/	/	/	/	1 138	1,19	(834)	(0,96)	41
/	/	/	/	/	/	/	/	161	0,17	(97)	(0,11)	42
/	/	/	/	/	/	/	/	68	0,07	44	0,05	43
153	0,23	(140)	/	/	/	/	/	102	0,11	(127)	(0,15)	44
(273)	(0,41)	(289)	(0,36)	/	/	/	/	398	0,42	338	0,39	45
/	/	/	/	/	/	/	/	111	0,12	(107)	(0,12)	46
35	0,05	63	0,08	53	0,06	62	(0,07)	56	0,06	59	0,07	47
(398)	(0,60)	506	(0,64)	(538)	(0,65)	/	/	968	1,01	692	0,79	48
12 247	18,41	14 768	18,62	15 780	18,93	15 735	17,25	20 110	21,01	16 979	19,48	49
10 926	16,43	12 451	15,70	12 714	15,25	13 568	14,88	14 073	14,70	13 198	15,14	50
25 143	37,80	31 875	40,20	35 107	42,11	(38 345)	42,04	42 172	44,06	36 809	42,24	51
12 312	18,51	14 092	17,77	14 425	17,30	15 365	16,85	16 028	16,75	14 981	17,19	52
63 162	94,96	76 056	95,91	80 958	97,11	86 789	95,16	93 354	97,53	84 198	96,62	53
39,52		46,53		49,64		54,59		57,46		51,78		54
<b>37,49</b>		<b>44,64</b>		<b>48,25</b>		<b>51,90</b>		<b>56,06</b>		<b>50,05</b>		55

stete Arbeitszeit (Bruttoverdienst abzüglich Sonderzahlungen, vermögenswirksame Leistungen, Vergütung für nicht gearbeitete Tage, n, Aktienoptionsprogramme, Belegschaftsaktien, Belegschaftseinrichtungen.- 5) Naturleistungen, Firmenwagen, Personalrabatte, Job-Tickets alleistungen zu sichern.- 7) Arbeitgeberbeiträge zur Winterbeschäftigungs-Umlage nach Winterbeschäftigungs-Verordnung.- 8) Sozialleistungen im U2-Verfahren nach Aufwendungsausgleichsgesetz.- 10) Anwerbungskosten, vom Arbeitgeber gestellte Berufskleidung.- 11) sten" der Internationalen Arbeitsorganisation (ILO).- 13) Gesetzliche Arbeitgeberbeiträge zur Sozialversicherung, Entgeltfortzahlung, ume oder Beschäftigtenzahl.- 14) Arbeitskosten insgesamt abzüglich Entgelt für die geleistete Arbeitszeit.- 15) Gesetzliche Arbeitgeberbeiträge r, Steuern auf die Lohnsumme oder Beschäftigtenzahl.-

# Arbeitskosten je Vollzeiteinheit 2020 nach Kostenarten, Wirtschaftszweigen und Unternehmensgrößenklassen

Früheres Bundesgebiet und Berlin

69 Rechts- und Steuerberatung, Wirtschaftsprüfung

Lfd. Nr.	Schlüssel 1)	Kostenart	10 und mehr	
			EUR	%
1		<b>Bruttoarbeitskosten insgesamt</b> .....	<b>76 011</b>	<b>100,00</b>
2	D	Nettoarbeitskosten (Bruttoarbeitskosten abzüglich Lohnsubventionen) .....	75 935	99,90
3	D.5	Lohnsubventionen (dem Arbeitgeber erstattete Lohn- und Gehaltszahlungen) .....	/	/
4	D.1	Arbeitnehmerentgelt .....	75 357	99,14
5	D.11	Bruttoverdienste .....	62 317	81,98
6	D.111	Bruttoverdienste (ohne Auszubildende) .....	61 370	80,74
7	D.11111	Entgelt für die geleistete Arbeitszeit 2) .....	45 996	60,51
8	D.11112	Sonderzahlungen insgesamt 3) .....	7 268	9,56
9		dar.: von persönlichen Leistungen und vom Unternehmenserfolg abhängig .....	(3 440)	(4,53)
10	D.1112	Leistungen zur Vermögensbildung der Arbeitnehmer .....	(70)	(0,09)
11	D.1113	Vergütung für nicht gearbeitete Tage .....	7 432	9,78
12		Urlaubsvergütung .....	5 590	7,35
13		Vergütung gesetzlicher Feiertage .....	1 730	2,28
14		Vergütung sonstiger betrieblicher oder tariflicher arbeitsfreier Tage .....	(113)	(0,15)
15	D.1114	Sachleistungen 4) .....	604	0,79
16		dar.: unbare individuelle Leistungen 5) .....	(538)	(0,71)
17	D.112	Bruttoverdienste der Auszubildenden .....	(947)	(1,25)
18	D.12	Sozialbeiträge der Arbeitgeber .....	13 040	17,16
19	D.121	Tatsächliche Sozialbeiträge der Arbeitgeber (ohne Auszubildende) 6) .....	10 935	14,39
20	D.1211	Gesetzliche Arbeitgeberbeiträge zur Sozialversicherung .....	9 671	12,72
21		Rentenversicherungsbeiträge .....	4 708	6,19
22		dar.: Aufstockungsbeiträge zur Rentenversicherung im Rahmen der Altersteilzeit .....	8	0,01
23		Arbeitslosenversicherungsbeiträge .....	589	0,77
24		Kranken- und Pflegeversicherungsbeiträge .....	4 085	5,37
25		Beiträge zur gesetzlichen Unfallversicherung .....	258	0,34
26		Umlage für das Insolvenzgeld .....	31	0,04
27		Sonstige gesetzliche Aufwendungen 7) .....	/	/
28	D.1212	Aufwendungen für die betriebliche Altersversorgung ohne Entgeltumwandlung .....	1 264	1,66
29		Aufwendungen für betriebliche Ruhegeldzusagen .....	986	1,30
30		Zuwendungen an Pensionskassen .....	/	/
31		Zuwendungen an Unterstützungskassen .....	/	/
32		Beiträge zur Direktversicherung .....	(137)	(0,18)
33		Beiträge an Pensionsfonds .....	10	0,01
34		Beiträge an den Pensions-Sicherungs-Verein VVaG .....	44	0,06
35	D.122	Unterstellte Sozialbeiträge der Arbeitgeber (ohne Auszubildende) 8) .....	1 874	2,47
36	D.1221	Entgeltfortzahlung .....	1 708	2,25
37		Entgeltfortzahlung im Krankheitsfall .....	1 500	1,97
38		Arbeitgeberzuschüsse zum Mutterschaftsgeld 9) .....	208	0,27
39	D.1222	Unterstellte Sozialbeiträge zur Alters- und Gesundheitsvorsorge von Beamten .....	-	-
40	D.1223	Zahlungen an aus dem Unternehmen ausscheidende Arbeitnehmer .....	(123)	(0,16)
41		Entlassungsentschädigungen .....	(105)	(0,14)
42		Aufstockungsbeträge zum Bruttoverdienst im Rahmen der Altersteilzeit .....	18	0,02
43	D.1224	Sonstige freiwillige Sozialleistungen der Arbeitgeber .....	43	0,06
44	D.123	Sozialbeiträge der Arbeitgeber für Auszubildende .....	(231)	(0,30)
45	D.2	Kosten für die berufliche Aus- und Weiterbildung .....	484	0,64
46	D.3	Sonstige Aufwendungen 10) .....	/	/
47	D.4	Steuern auf die Lohnsumme oder Beschäftigtenzahl 11) .....	64	0,08
		<b>Nachrichtlich:</b>		
48		Aufwendungen der Arbeitnehmer für betriebliche Altersversorgung .....	455	0,60
49		Lohnnebenkosten 12) .....	13 694	18,02
50		dar.: gesetzliche Lohnnebenkosten 13) .....	11 673	15,36
51		Personalnebenkosten insgesamt 14) .....	30 015	39,49
52		dar.: gesetzliche Personalnebenkosten 15) .....	13 172	17,33
53		Bruttoarbeitskosten je Vollzeiteinheit einschließlich Auszubildende .....	70 998	93,40
54		Bruttoarbeitskosten je geleistete Stunde der Beschäftigten (ohne Auszubildende) .....	43,86	
55		<b>Nettoarbeitskosten je geleistete Stunde der Beschäftigten (einschl. Auszubildende) .....</b>	<b>40,95</b>	

1) Harmonisierter Schlüssel der statistischen Ämter der Europäischen Union nach Verordnung (EG) 1737/2005.- 2) Laufend gezahltes Entgelt für die geleisteten Sachleistungen.- 3) Zahlungen, die im Allgemeinen nicht laufend mit jeder Lohn- und Gehaltszahlung geleistet werden.- 4) Unbare individuelle Leistungen und Zinsersparnisse.- 5) Zahlungen der Arbeitgeber an Versicherungsträger oder Bildung von Rückstellungen, um ihren Arbeitnehmern Anspruch auf Sozialleistungen der Arbeitgeber direkt an ihre Arbeitnehmer, d. h. ohne Zwischenschaltung eines Versicherungsträgers und ohne Rückstellungen zu bilden.- 6) Beiträge zur Ausgleichsabgabe nach Schwerbehindertengesetz (Teil 2 SGB IX).- 7) Arbeitskosten insg. abzüglich Bruttoverdienste (D.11). Entspricht den "indirekten Kosten".- 8) Unterstellte Sozialbeiträge zur Alters- und Gesundheitsvorsorge von Beamten, Sozialbeiträge der Arbeitgeber für Auszubildende, Steuern auf die Lohnsumme zur Sozialversicherung, Vergütung gesetzlicher Feiertage, Entgeltfortzahlung, unterstellte Sozialbeiträge zur Alters- und Gesundheitsvorsorge von Beamten.

Arbeitskosten je Vollzeiteinheit in Unternehmen mit ... Arbeitnehmern												Lfd. Nr.
davon mit ... bis ... Arbeitnehmern										50 und mehr		
10 - 49		50 - 249		250 - 499		500 - 999		1000 und mehr				
EUR	%	EUR	%	EUR	%	EUR	%	EUR	%	EUR	%	
59 229	100,00	70 845	100,00	.	.	88 214	100,00	.	.	91 053	100,00	1
59 099	99,78	70 807	99,95	.	.	88 207	99,99	.	.	91 024	99,97	2
/	/	/	/	.	.	/	/	.	.	/	/	3
58 705	99,12	70 154	99,02	.	.	87 584	99,29	.	.	90 282	99,15	4
47 902	80,88	58 518	82,60	.	.	73 930	83,81	.	.	75 237	82,63	5
46 670	78,80	57 593	81,29	.	.	72 702	82,42	.	.	74 546	81,87	6
37 142	62,71	44 715	63,12	.	.	52 107	59,07	.	.	53 931	59,23	7
(2 993)	(5,05)	/	/	.	.	/	/	.	.	11 100	12,19	8
/	/	/	/	.	.	/	/	.	.	(5 553)	(6,10)	9
/	/	/	/	.	.	(48)	(0,05)	.	.	(49)	(0,05)	10
5 923	10,00	7 232	10,21	.	.	7 864	8,91	.	.	8 785	9,65	11
4 461	7,53	5 433	7,67	.	.	5 822	6,60	.	.	6 602	7,25	12
1 389	2,34	1 676	2,37	.	.	1 920	2,18	.	.	2 035	2,24	13
/	/	/	/	.	.	/	/	.	.	(148)	(0,16)	14
(519)	(0,88)	/	/	.	.	(691)	/	.	.	(680)	(0,75)	15
(503)	(0,85)	/	/	.	.	/	/	.	.	(570)	(0,63)	16
(1 232)	(2,08)	/	/	.	.	/	/	.	.	/	/	17
10 803	18,24	11 636	16,42	.	.	13 653	15,48	.	.	15 045	16,52	18
8 894	15,02	9 676	13,66	.	.	11 515	13,05	.	.	12 764	14,02	19
8 598	14,52	9 354	13,20	.	.	10 714	12,15	.	.	10 632	11,68	20
4 100	6,92	4 588	6,48	.	.	5 234	5,93	.	.	5 253	5,77	21
/	/	/	/	.	.	(2)	/	.	.	16	0,02	22
494	0,83	569	0,80	.	.	667	0,76	.	.	673	0,74	23
3 794	6,41	3 920	5,53	.	.	(4 454)	(5,05)	.	.	4 346	4,77	24
181	0,30	247	0,35	.	.	325	0,37	.	.	327	0,36	25
(29)	(0,05)	29	0,04	.	.	34	0,04	.	.	34	0,04	26
/	/	-	-	.	.	-	-	.	.	-	-	27
/	/	/	/	.	.	/	/	.	.	2 132	2,34	28
/	/	/	/	.	.	/	/	.	.	1 832	2,01	29
/	/	/	/	.	.	/	/	.	.	/	/	30
/	/	/	/	.	.	/	/	.	.	/	/	31
(199)	/	/	/	.	.	/	/	.	.	(81)	/	32
/	/	/	/	.	.	/	/	.	.	17	0,02	33
/	/	/	/	.	.	/	/	.	.	81	0,09	34
1 600	2,70	(1 740)	2,46	.	.	(1 866)	(2,12)	.	.	2 120	2,33	35
1 554	2,62	1 610	2,27	.	.	(1 579)	(1,79)	.	.	1 845	2,03	36
1 372	2,32	(1 405)	1,98	.	.	(1 362)	(1,54)	.	.	1 614	1,77	37
182	0,31	206	0,29	.	.	217	0,25	.	.	232	0,25	38
-	-	-	-	.	.	-	-	.	.	-	-	39
/	/	/	/	.	.	/	/	.	.	(196)	(0,22)	40
/	/	/	/	.	.	/	/	.	.	(161)	(0,18)	41
/	/	/	/	.	.	(1)	/	.	.	35	0,04	42
/	/	/	/	.	.	/	/	.	.	79	0,09	43
(309)	(0,52)	/	/	.	.	/	/	.	.	/	/	44
(456)	(0,77)	/	/	.	.	/	(0,49)	.	.	509	0,56	45
/	/	/	/	.	.	/	/	.	.	/	/	46
(34)	(0,06)	93	0,13	.	.	96	0,11	.	.	92	0,10	47
(333)	(0,56)	(374)	(0,53)	.	.	(306)	(0,35)	.	.	565	0,62	48
11 327	19,12	12 327	17,40	.	.	14 283	16,19	.	.	15 816	17,37	49
10 495	17,72	11 277	15,92	.	.	12 661	14,35	.	.	12 730	13,98	50
22 087	37,29	26 131	36,88	.	.	(36 107)	40,93	.	.	37 122	40,77	51
11 574	19,54	12 733	17,97	.	.	14 309	16,22	.	.	14 605	16,04	52
53 973	91,13	66 061	93,25	.	.	82 814	93,88	.	.	86 997	95,55	53
34,67		40,22		.	.	49,15		.	.	51,87		54
<b>31,53</b>		<b>37,53</b>		.	.	<b>46,13</b>		.	.	<b>49,56</b>		55

stete Arbeitszeit (Bruttoverdienst abzüglich Sonderzahlungen, vermögenswirksame Leistungen, Vergütung für nicht gearbeitete Tage, n, Aktienoptionsprogramme, Belegschaftsaktien, Belegschaftseinrichtungen.- 5) Naturalleistungen, Firmenwagen, Personalrabatte, Job-Tickets alleistungen zu sichern.- 7) Arbeitgeberbeiträge zur Winterbeschäftigungs-Umlage nach Winterbeschäftigungs-Verordnung.- 8) Sozialleistungen im U2-Verfahren nach Aufwendungsausgleichsgesetz.- 10) Anwerbungskosten, vom Arbeitgeber gestellte Berufskleidung.- 11) sten" der Internationalen Arbeitsorganisation (ILO).- 13) Gesetzliche Arbeitgeberbeiträge zur Sozialversicherung, Entgeltfortzahlung, ume oder Beschäftigtenzahl.- 14) Arbeitskosten insgesamt abzüglich Entgelt für die geleistete Arbeitszeit.- 15) Gesetzliche Arbeitgeberbeiträge a, Steuern auf die Lohnsumme oder Beschäftigtenzahl.-

**Arbeitskosten je Vollzeiteinheit 2020 nach Kostenarten, Wirtschaftszweigen und Unternehmensgrößenklassen**

Früheres Bundesgebiet und Berlin

70 Verwaltung und Führung von Unternehmen und Betrieben; Unternehmensberatung

Lfd. Nr.	Schlüssel 1)	Kostenart	10 und mehr	
			EUR	%
1		<b>Bruttoarbeitskosten insgesamt</b> .....	<b>93 644</b>	<b>100,00</b>
2	D	Nettoarbeitskosten (Bruttoarbeitskosten abzüglich Lohnsubventionen) .....	93 626	99,98
3	D.5	Lohnsubventionen (dem Arbeitgeber erstattete Lohn- und Gehaltszahlungen) .....	/	/
4	D.1	Arbeitnehmerentgelt .....	93 132	99,45
5	D.11	Bruttoverdienste .....	75 678	80,82
6	D.111	Bruttoverdienste (ohne Auszubildende) .....	74 980	80,07
7	D.11111	Entgelt für die geleistete Arbeitszeit 2) .....	52 763	56,34
8	D.11112	Sonderzahlungen insgesamt 3) .....	(11 554)	12,34
9		dar.: von persönlichen Leistungen und vom Unternehmenserfolg abhängig .....	(5 882)	(6,28)
10	D.1112	Leistungen zur Vermögensbildung der Arbeitnehmer .....	(70)	(0,07)
11	D.1113	Vergütung für nicht gearbeitete Tage .....	8 987	9,60
12		Urlaubsvergütung .....	6 844	7,31
13		Vergütung gesetzlicher Feiertage .....	1 985	2,12
14		Vergütung sonstiger betrieblicher oder tariflicher arbeitsfreier Tage .....	(158)	(0,17)
15	D.1114	Sachleistungen 4) .....	(1 606)	1,71
16		dar.: unbare individuelle Leistungen 5) .....	(1 165)	1,24
17	D.112	Bruttoverdienste der Auszubildenden .....	(698)	(0,75)
18	D.12	Sozialbeiträge der Arbeitgeber .....	17 454	18,64
19	D.121	Tatsächliche Sozialbeiträge der Arbeitgeber (ohne Auszubildende) 6) .....	14 045	15,00
20	D.1211	Gesetzliche Arbeitgeberbeiträge zur Sozialversicherung .....	11 334	12,10
21		Rentenversicherungsbeiträge .....	5 580	5,96
22		dar.: Aufstockungsbeiträge zur Rentenversicherung im Rahmen der Altersteilzeit .....	(43)	(0,05)
23		Arbeitslosenversicherungsbeiträge .....	687	0,73
24		Kranken- und Pflegeversicherungsbeiträge .....	4 608	4,92
25		Beiträge zur gesetzlichen Unfallversicherung .....	425	0,45
26		Umlage für das Insolvenzgeld .....	33	0,04
27		Sonstige gesetzliche Aufwendungen 7) .....	/	/
28	D.1212	Aufwendungen für die betriebliche Altersversorgung ohne Entgeltumwandlung .....	/	/
29		Aufwendungen für betriebliche Ruhegeldzusagen .....	/	/
30		Zuwendungen an Pensionskassen .....	/	/
31		Zuwendungen an Unterstützungskassen .....	/	/
32		Beiträge zur Direktversicherung .....	/	/
33		Beiträge an Pensionsfonds .....	(59)	(0,06)
34		Beiträge an den Pensions-Sicherungs-Verein VVaG .....	/	/
35	D.122	Unterstellte Sozialbeiträge der Arbeitgeber (ohne Auszubildende) 8) .....	3 244	3,46
36	D.1221	Entgeltfortzahlung .....	2 076	2,22
37		Entgeltfortzahlung im Krankheitsfall .....	1 845	1,97
38		Arbeitgeberzuschüsse zum Mutterschaftsgeld 9) .....	231	0,25
39	D.1222	Unterstellte Sozialbeiträge zur Alters- und Gesundheitsvorsorge von Beamten .....	-	-
40	D.1223	Zahlungen an aus dem Unternehmen ausscheidende Arbeitnehmer .....	(1 124)	(1,20)
41		Entlassungsentschädigungen .....	(1 001)	(1,07)
42		Aufstockungsbeträge zum Bruttoverdienst im Rahmen der Altersteilzeit .....	(122)	(0,13)
43	D.1224	Sonstige freiwillige Sozialleistungen der Arbeitgeber .....	/	/
44	D.123	Sozialbeiträge der Arbeitgeber für Auszubildende .....	(165)	(0,18)
45	D.2	Kosten für die berufliche Aus- und Weiterbildung .....	(366)	(0,39)
46	D.3	Sonstige Aufwendungen 10) .....	/	/
47	D.4	Steuern auf die Lohnsumme oder Beschäftigtenzahl 11) .....	34	0,04
Nachrichtlich:				
48		Aufwendungen der Arbeitnehmer für betriebliche Altersversorgung .....	660	0,70
49		Lohnnebenkosten 12) .....	17 966	19,18
50		dar.: gesetzliche Lohnnebenkosten 13) .....	13 609	14,53
51		Personalnebenkosten insgesamt 14) .....	40 880	43,66
52		dar.: gesetzliche Personalnebenkosten 15) .....	15 429	16,48
53		Bruttoarbeitskosten je Vollzeiteinheit einschließlich Auszubildende .....	89 625	95,71
54		Bruttoarbeitskosten je geleistete Stunde der Beschäftigten (ohne Auszubildende) .....	56,19	
55		<b>Nettoarbeitskosten je geleistete Stunde der Beschäftigten (einschl. Auszubildende) .....</b>	<b>53,83</b>	

1) Harmonisierter Schlüssel der statistischen Ämter der Europäischen Union nach Verordnung (EG) 1737/2005.- 2) Laufend gezahltes Entgelt für die geleisteten Sachleistungen.- 3) Zahlungen, die im Allgemeinen nicht laufend mit jeder Lohn- und Gehaltszahlung geleistet werden.- 4) Unbare individuelle Leistungen und Zinsersparnisse.- 6) Zahlungen der Arbeitgeber an Versicherungsträger oder Bildung von Rückstellungen, um ihren Arbeitnehmern Anspruch auf Sozialleistungen der Arbeitgeber direkt an ihre Arbeitnehmer, d. h. ohne Zwischenschaltung eines Versicherungsträgers und ohne Rückstellungen zu bilden.- 9) Beiträge zur Ausgleichsabgabe nach Schwerbehindertengesetz (Teil 2 SGB IX).- 12) Arbeitskosten insg. abzüglich Bruttoverdienste (D.11). Entspricht den "indirekten Kosten".

Arbeitskosten je Vollzeiteinheit in Unternehmen mit ... Arbeitnehmern												Lfd. Nr.
davon mit ... bis ... Arbeitnehmern										50 und mehr		
10 - 49		50 - 249		250 - 499		500 - 999		1000 und mehr				
EUR	%	EUR	%	EUR	%	EUR	%	EUR	%	EUR	%	
84 362	100,00	(95 544)	100,00	(85 308)	100,00	(110 902)	100,00	98 252	100,00	95 915	100,00	1
84 327	99,96	(95 534)	99,99	(85 303)	99,99	(110 887)	99,99	98 231	99,98	95 902	99,99	2
/	/	/	/	/	/	/	/	21	0,02	/	/	3
83 978	99,54	(95 064)	99,50	(84 915)	99,54	(110 064)	99,24	97 642	99,38	95 373	99,43	4
69 265	82,10	(77 785)	81,41	(69 460)	81,42	(91 895)	82,86	77 221	78,59	77 248	80,54	5
68 902	81,67	(76 925)	80,51	(68 870)	80,73	(90 387)	81,50	76 602	77,96	76 468	79,72	6
49 885	59,13	(54 528)	57,07	(47 794)	56,03	(62 678)	56,52	53 173	54,12	53 468	55,74	7
/	/	/	(12,17)	/	/	/	/	11 963	12,18	(12 055)	(12,57)	8
/	/	/	/	/	/	/	/	6 003	6,11	/	(6,13)	9
/	/	/	/	/	/	/	/	59	0,06	(67)	(0,07)	10
8 140	9,65	(9 237)	9,67	(8 354)	9,79	(9 999)	(9,02)	9 409	9,58	9 195	9,59	11
6 211	7,36	(7 112)	7,44	(6 338)	7,43	(7 545)	(6,80)	7 112	7,24	6 999	7,30	12
1 842	2,18	(2 031)	2,13	(1 813)	2,13	/	2,13	2 036	2,07	2 020	2,11	13
/	/	/	/	/	/	/	/	261	0,27	(175)	(0,18)	14
(1 289)	(1,53)	/	(1,53)	/	/	/	/	1 998	2,03	(1 684)	(1,76)	15
/	(1,47)	/	(1,35)	/	/	/	/	1 014	1,03	(1 147)	1,20	16
/	/	/	/	/	/	/	/	619	0,63	(780)	(0,81)	17
(14 714)	17,44	(17 279)	18,09	(15 455)	18,12	(18 169)	(16,38)	20 420	20,78	18 125	18,90	18
(12 117)	(14,36)	/	14,82	(12 222)	(14,33)	(14 658)	(13,22)	16 105	16,39	14 517	15,14	19
10 392	12,32	/	(12,46)	10 392	12,18	/	(11,50)	11 574	11,78	11 565	12,06	20
5 145	6,10	(5 790)	(6,06)	(5 131)	6,01	(6 300)	(5,68)	5 732	5,83	5 686	5,93	21
/	/	/	/	/	/	/	/	78	0,08	(50)	(0,05)	22
618	0,73	(708)	(0,74)	(641)	0,75	(774)	(0,70)	715	0,73	704	0,73	23
4 305	5,10	/	(5,19)	4 171	4,89	/	(4,64)	4 573	4,65	(4 683)	4,88	24
292	0,35	(410)	(0,43)	(417)	(0,49)	(503)	(0,45)	516	0,53	458	0,48	25
(33)	(0,04)	32	(0,03)	(31)	0,04	35	(0,03)	36	0,04	34	0,04	26
-	-	/	/	/	/	(0)	/	1	0,00	/	/	27
/	/	/	/	/	/	(1 901)	/	4 531	4,61	/	/	28
/	/	/	/	/	/	(1 365)	/	3 336	3,40	/	/	29
/	/	/	/	/	/	/	/	332	0,34	/	/	30
/	/	/	/	/	/	/	/	171	0,17	/	/	31
/	/	/	/	/	/	/	/	257	0,26	/	/	32
/	/	/	/	/	/	/	/	184	0,19	67	(0,07)	33
/	/	/	/	/	/	(116)	/	251	0,26	/	/	34
/	(2,98)	(2 913)	(3,05)	/	/	(3 176)	(2,86)	4 166	4,24	3 422	3,57	35
1 647	1,95	1 856	(1,94)	(1 919)	(2,25)	(2 162)	(1,95)	2 648	2,70	2 180	2,27	36
1 424	(1,69)	1 628	(1,70)	(1 698)	(1,99)	(1 938)	(1,75)	2 401	2,44	1 948	2,03	37
224	0,27	228	(0,24)	221	0,26	(224)	/	247	0,25	233	0,24	38
-	-	-	-	-	-	-	-	-	-	-	-	39
/	/	/	/	/	/	/	/	1 470	1,50	(1 192)	(1,24)	40
/	/	/	/	/	/	/	/	1 238	1,26	(1 049)	(1,09)	41
/	/	/	/	/	/	/	/	231	0,24	(143)	(0,15)	42
/	/	/	/	/	/	/	/	48	0,05	/	(0,05)	43
/	/	/	/	/	/	/	/	149	0,15	(186)	(0,19)	44
/	/	/	/	/	/	/	/	453	0,46	(389)	(0,41)	45
/	/	/	/	/	/	/	/	117	0,12	/	/	46
(19)	(0,02)	36	(0,04)	35	(0,04)	36	(0,03)	41	0,04	37	0,04	47
/	/	(565)	/	/	/	(738)	/	914	0,93	707	0,74	48
(15 098)	17,90	(17 759)	18,59	(15 848)	18,58	(19 007)	(17,14)	21 031	21,41	18 667	19,46	49
12 140	14,39	(14 003)	(14,66)	12 485	14,64	(15 290)	(13,79)	14 412	14,67	13 968	14,56	50
(34 477)	40,87	(41 016)	42,93	(37 513)	43,97	/	(43,48)	45 079	45,88	42 448	44,26	51
13 900	16,48	(15 824)	16,56	14 159	16,60	(17 316)	(15,61)	16 299	16,59	15 803	16,48	52
81 914	97,10	(90 335)	94,55	(82 187)	96,34	(102 368)	92,30	94 813	96,50	91 479	95,37	53
50,62		(55,85)		(50,97)		(65,64)		60,91		57,56		54
49,20		(52,91)		(49,16)		(60,57)		58,82		54,94		55

stete Arbeitszeit (Bruttoverdienst abzüglich Sonderzahlungen, vermögenswirksame Leistungen, Vergütung für nicht gearbeitete Tage, n, Aktienoptionsprogramme, Belegschaftsaktien, Belegschaftseinrichtungen.- 5) Naturalleistungen, Firmenwagen, Personalrabatte, Job-Tickets alleistungen zu sichern.- 7) Arbeitgeberbeiträge zur Winterbeschäftigungs-Umlage nach Winterbeschäftigungs-Verordnung.- 8) Sozialleistungen im U2-Verfahren nach Aufwendungsausgleichsgesetz.- 10) Anwerbungskosten, vom Arbeitgeber gestellte Berufskleidung.- 11) sten" der Internationalen Arbeitsorganisation (ILO).- 13) Gesetzliche Arbeitgeberbeiträge zur Sozialversicherung, Entgeltfortzahlung, ume oder Beschäftigtenzahl.- 14) Arbeitskosten insgesamt abzüglich Entgelt für die geleistete Arbeitszeit.- 15) Gesetzliche Arbeitgeberbeiträge 1, Steuern auf die Lohnsumme oder Beschäftigtenzahl.-

**Arbeitskosten je Vollzeiteinheit 2020 nach Kostenarten, Wirtschaftszweigen und Unternehmensgrößenklassen**

Früheres Bundesgebiet und Berlin

71 Architektur- und Ingenieurbüros; technische, physikalische und chemische Untersuchung

Lfd. Nr.	Schlüssel 1)	Kostenart	10 und mehr	
			EUR	%
1		<b>Bruttoarbeitskosten insgesamt</b> .....	<b>72 164</b>	<b>100,00</b>
2	D	Nettoarbeitskosten (Bruttoarbeitskosten abzüglich Lohnsubventionen) .....	72 120	99,94
3	D.5	Lohnsubventionen (dem Arbeitgeber erstattete Lohn- und Gehaltszahlungen) .....	/	/
4	D.1	Arbeitnehmerentgelt .....	71 820	99,52
5	D.11	Bruttoverdienste .....	58 188	80,63
6	D.111	Bruttoverdienste (ohne Auszubildende) .....	57 868	80,19
7	D.11111	Entgelt für die geleistete Arbeitszeit 2) .....	44 093	61,10
8	D.11112	Sonderzahlungen insgesamt 3) .....	5 199	7,20
9		dar.: von persönlichen Leistungen und vom Unternehmenserfolg abhängig .....	(2 104)	(2,92)
10	D.1112	Leistungen zur Vermögensbildung der Arbeitnehmer .....	88	0,12
11	D.1113	Vergütung für nicht gearbeitete Tage .....	7 383	10,23
12		Urlaubsvergütung .....	5 611	7,78
13		Vergütung gesetzlicher Feiertage .....	1 676	2,32
14		Vergütung sonstiger betrieblicher oder tariflicher arbeitsfreier Tage .....	(95)	(0,13)
15	D.1114	Sachleistungen 4) .....	(1 106)	1,53
16		dar.: unbare individuelle Leistungen 5) .....	987	1,37
17	D.112	Bruttoverdienste der Auszubildenden .....	(320)	(0,44)
18	D.12	Sozialbeiträge der Arbeitgeber .....	13 632	18,89
19	D.121	Tatsächliche Sozialbeiträge der Arbeitgeber (ohne Auszubildende) 6) .....	11 274	15,62
20	D.1211	Gesetzliche Arbeitgeberbeiträge zur Sozialversicherung .....	10 130	14,04
21		Rentenversicherungsbeiträge .....	4 929	6,83
22		dar.: Aufstockungsbeiträge zur Rentenversicherung im Rahmen der Altersteilzeit .....	/	/
23		Arbeitslosenversicherungsbeiträge .....	604	0,84
24		Kranken- und Pflegeversicherungsbeiträge .....	4 202	5,82
25		Beiträge zur gesetzlichen Unfallversicherung .....	360	0,50
26		Umlage für das Insolvenzgeld .....	(34)	(0,05)
27		Sonstige gesetzliche Aufwendungen 7) .....	/	/
28	D.1212	Aufwendungen für die betriebliche Altersversorgung ohne Entgeltumwandlung .....	(1 144)	(1,59)
29		Aufwendungen für betriebliche Ruhegeldzusagen .....	/	/
30		Zuwendungen an Pensionskassen .....	/	/
31		Zuwendungen an Unterstützungskassen .....	/	/
32		Beiträge zur Direktversicherung .....	(167)	(0,23)
33		Beiträge an Pensionsfonds .....	52	0,07
34		Beiträge an den Pensions-Sicherungs-Verein VVaG .....	/	/
35	D.122	Unterstellte Sozialbeiträge der Arbeitgeber (ohne Auszubildende) 8) .....	2 285	3,17
36	D.1221	Entgeltfortzahlung .....	1 769	2,45
37		Entgeltfortzahlung im Krankheitsfall .....	1 549	2,15
38		Arbeitgeberzuschüsse zum Mutterschaftsgeld 9) .....	220	0,30
39	D.1222	Unterstellte Sozialbeiträge zur Alters- und Gesundheitsvorsorge von Beamten .....	-	-
40	D.1223	Zahlungen an aus dem Unternehmen ausscheidende Arbeitnehmer .....	/	/
41		Entlassungsentschädigungen .....	/	/
42		Aufstockungsbeträge zum Bruttoverdienst im Rahmen der Altersteilzeit .....	/	/
43	D.1224	Sonstige freiwillige Sozialleistungen der Arbeitgeber .....	/	/
44	D.123	Sozialbeiträge der Arbeitgeber für Auszubildende .....	(74)	(0,10)
45	D.2	Kosten für die berufliche Aus- und Weiterbildung .....	(236)	(0,33)
46	D.3	Sonstige Aufwendungen 10) .....	(50)	(0,07)
47	D.4	Steuern auf die Lohnsumme oder Beschäftigtenzahl 11) .....	58	0,08
		<b>Nachrichtlich:</b>		
48		Aufwendungen der Arbeitnehmer für betriebliche Altersversorgung .....	(519)	0,72
49		Lohnnebenkosten 12) .....	13 976	19,37
50		dar.: gesetzliche Lohnnebenkosten 13) .....	12 030	16,67
51		Personalnebenkosten insgesamt 14) .....	28 071	38,90
52		dar.: gesetzliche Personalnebenkosten 15) .....	13 633	18,89
53		Bruttoarbeitskosten je Vollzeiteinheit einschließlich Auszubildende .....	70 434	97,60
54		Bruttoarbeitskosten je geleistete Stunde der Beschäftigten (ohne Auszubildende) .....	43,13	
55		<b>Nettoarbeitskosten je geleistete Stunde der Beschäftigten (einschl. Auszubildende)</b> .....	<b>42,06</b>	

1) Harmonisierter Schlüssel der statistischen Ämter der Europäischen Union nach Verordnung (EG) 1737/2005.- 2) Laufend gezahltes Entgelt für die geleisteten Sachleistungen.- 3) Zahlungen, die im Allgemeinen nicht laufend mit jeder Lohn- und Gehaltszahlung geleistet werden.- 4) Unbare individuelle Leistungen und Zinsersparnisse.- 6) Zahlungen der Arbeitgeber an Versicherungsträger oder Bildung von Rückstellungen, um ihren Arbeitnehmern Anspruch auf Sozialleistungen der Arbeitgeber direkt an ihre Arbeitnehmer, d. h. ohne Zwischenschaltung eines Versicherungsträgers und ohne Rückstellungen zu bilden.- 9) Beiträge zur Ausgleichsabgabe nach Schwerbehindertengesetz (Teil 2 SGB IX).- 12) Arbeitskosten insg. abzüglich Bruttoverdienste (D.11). Entspricht den "indirekten Kosten".

Arbeitskosten je Vollzeitinheit in Unternehmen mit ... Arbeitnehmern												Lfd. Nr.
davon mit ... bis ... Arbeitnehmern										50 und mehr		
10 - 49		50 - 249		250 - 499		500 - 999		1000 und mehr				
EUR	%	EUR	%	EUR	%	EUR	%	EUR	%	EUR	%	
64 318	100,00	69 579	100,00	81 810	100,00	(76 522)	100,00	84 190	100,00	76 464	100,00	1
64 243	99,88	69 525	99,92	81 803	99,99	(76 518)	99,99	84 182	99,99	76 437	99,96	2
/	/	/	/	/	/	/	/	8	0,01	/	/	3
64 059	99,60	69 205	99,46	81 406	99,51	(76 110)	99,46	83 795	99,53	76 074	99,49	4
52 656	81,87	56 307	80,93	65 493	80,05	(62 296)	81,41	66 000	78,39	61 220	80,06	5
52 294	81,31	55 981	80,46	65 134	79,62	(62 038)	81,07	65 766	78,12	60 924	79,68	6
40 968	63,70	42 747	61,44	49 527	60,54	45 348	59,26	48 754	57,91	45 806	59,90	7
(3 676)	(5,72)	(4 860)	(6,99)	/	/	/	/	7 047	8,37	6 034	7,89	8
/	/	/	/	/	/	/	/	2 759	3,28	(2 440)	(3,19)	9
/	/	(77)	(0,11)	/	/	/	/	114	0,14	(96)	(0,13)	10
6 534	10,16	7 142	10,26	8 145	9,96	7 652	10,00	8 867	10,53	7 847	10,26	11
4 960	7,71	5 419	7,79	6 201	7,58	5 713	7,47	6 809	8,09	5 968	7,80	12
1 530	2,38	1 630	2,34	1 859	2,27	(1 732)	2,26	1 908	2,27	1 757	2,30	13
/	/	/	/	/	/	/	/	150	0,18	/	/	14
(1 041)	(1,62)	/	/	/	/	/	/	984	1,17	(1 141)	(1,49)	15
(1 019)	(1,58)	(991)	(1,42)	/	/	/	/	785	0,93	(970)	(1,27)	16
/	/	/	/	/	/	/	/	234	0,28	/	/	17
11 403	17,73	12 898	18,54	(15 913)	19,45	13 813	18,05	17 795	21,14	14 854	19,43	18
9 557	14,86	10 802	15,53	(12 569)	15,36	11 439	14,95	14 569	17,30	12 215	15,98	19
9 190	14,29	9 858	14,17	11 121	13,59	10 596	13,85	11 628	13,81	10 645	13,92	20
4 389	6,82	4 773	6,86	5 594	6,84	5 226	6,83	5 726	6,80	5 226	6,83	21
/	/	/	/	/	/	/	/	39	0,05	/	/	22
530	0,82	590	0,85	685	0,84	654	0,85	704	0,84	645	0,84	23
3 943	6,13	4 117	5,92	4 380	5,35	4 283	5,60	4 702	5,59	4 344	5,68	24
292	0,45	348	0,50	(427)	0,52	(399)	0,52	455	0,54	397	0,52	25
/	/	30	0,04	33	0,04	33	0,04	37	0,04	33	0,04	26
-	-	/	/	/	/	/	/	5	0,01	/	/	27
/	/	/	/	/	/	/	/	2 941	3,49	(1 570)	(2,05)	28
/	/	/	/	/	/	/	/	2 021	2,40	/	/	29
/	/	/	/	/	/	/	/	135	0,16	/	/	30
/	/	/	/	/	/	/	/	211	0,25	/	/	31
/	/	/	/	/	/	/	/	186	0,22	(158)	(0,21)	32
/	/	/	/	/	/	/	/	274	0,33	80	0,10	33
/	/	/	/	/	/	/	/	114	0,13	/	/	34
(1 764)	(2,74)	(2 020)	2,90	/	/	(2 313)	3,02	3 172	3,77	2 570	3,36	35
1 497	2,33	1 753	2,52	(1 786)	(2,18)	1 759	(2,30)	2 316	2,75	1 918	2,51	36
1 296	2,01	1 539	2,21	(1 539)	(1,88)	1 527	(2,00)	2 072	2,46	1 688	2,21	37
201	0,31	214	0,31	248	0,30	232	0,30	244	0,29	230	0,30	38
-	-	-	-	-	-	-	-	-	-	-	-	39
/	/	/	/	/	/	/	/	795	0,94	/	/	40
/	/	/	/	/	/	/	/	713	0,85	/	/	41
/	-	/	/	/	/	/	/	82	0,10	/	/	42
/	/	/	/	/	/	/	/	61	0,07	(28)	(0,04)	43
/	/	/	/	/	/	/	/	54	0,06	/	/	44
/	/	/	/	/	/	/	/	272	0,32	(259)	(0,34)	45
/	/	/	/	/	/	/	/	61	0,07	/	/	46
(39)	(0,06)	73	0,10	(59)	/	71	(0,09)	63	0,07	68	0,09	47
/	/	(451)	(0,65)	/	/	/	/	804	0,96	(589)	(0,77)	48
11 662	18,13	13 272	19,07	(16 317)	19,95	14 226	18,59	18 190	21,61	15 244	19,94	49
10 809	16,81	11 760	16,90	13 049	15,95	12 487	16,32	14 061	16,70	12 700	16,61	50
23 349	36,30	26 832	38,56	(32 283)	39,46	(31 174)	40,74	35 436	42,09	30 658	40,10	51
12 256	19,06	13 315	19,14	14 825	18,12	14 158	18,50	15 915	18,90	14 388	18,82	52
62 430	97,06	67 877	97,55	79 811	97,56	(75 047)	98,07	82 961	98,54	74 858	97,90	53
37,81		41,12		(50,00)		48,37		50,90		46,11		54
<b>36,65</b>		<b>40,07</b>		<b>48,90</b>		<b>47,43</b>		<b>50,15</b>		<b>45,14</b>		55

stete Arbeitszeit (Bruttoverdienst abzüglich Sonderzahlungen, vermögenswirksame Leistungen, Vergütung für nicht gearbeitete Tage, n, Aktienoptionsprogramme, Belegschaftsaktien, Belegschaftseinrichtungen.- 5) Naturleistungen, Firmenwagen, Personalrabatte, Job-Tickets alleistungen zu sichern.- 7) Arbeitgeberbeiträge zur Winterbeschäftigungs-Umlage nach Winterbeschäftigungs-Verordnung.- 8) Sozialleistungen im U2-Verfahren nach Aufwendungsausgleichsgesetz.- 10) Anwerbungskosten, vom Arbeitgeber gestellte Berufskleidung.- 11) sten" der Internationalen Arbeitsorganisation (ILO).- 13) Gesetzliche Arbeitgeberbeiträge zur Sozialversicherung, Entgeltfortzahlung, ume oder Beschäftigtenzahl.- 14) Arbeitskosten insgesamt abzüglich Entgelt für die geleistete Arbeitszeit.- 15) Gesetzliche Arbeitgeberbeiträge a, Steuern auf die Lohnsumme oder Beschäftigtenzahl.-

**Arbeitskosten je Vollzeiteinheit 2020 nach Kostenarten, Wirtschaftszweigen und Unternehmensgrößenklassen**

Früheres Bundesgebiet und Berlin

72 Forschung und Entwicklung

Lfd. Nr.	Schlüssel 1)	Kostenart	10 und mehr	
			EUR	%
1		<b>Bruttoarbeitskosten insgesamt</b> .....	<b>86 410</b>	<b>100,00</b>
2	D	Nettoarbeitskosten (Bruttoarbeitskosten abzüglich Lohnsubventionen) .....	86 395	99,98
3	D.5	Lohnsubventionen (dem Arbeitgeber erstattete Lohn- und Gehaltszahlungen) .....	/	/
4	D.1	Arbeitnehmerentgelt .....	85 961	99,48
5	D.11	Bruttoverdienste .....	68 087	78,79
6	D.111	Bruttoverdienste (ohne Auszubildende) .....	67 781	78,44
7	D.11111	Entgelt für die geleistete Arbeitszeit 2) .....	49 716	57,53
8	D.11112	Sonderzahlungen insgesamt 3) .....	8 293	9,60
9		dar.: von persönlichen Leistungen und vom Unternehmenserfolg abhängig .....	(3 361)	(3,89)
10	D.1112	Leistungen zur Vermögensbildung der Arbeitnehmer .....	/	/
11	D.1113	Vergütung für nicht gearbeitete Tage .....	8 272	9,57
12		Urlaubsvergütung .....	6 119	7,08
13		Vergütung gesetzlicher Feiertage .....	1 913	2,21
14		Vergütung sonstiger betrieblicher oder tariflicher arbeitsfreier Tage .....	(240)	(0,28)
15	D.1114	Sachleistungen 4) .....	/	/
16		dar.: unbare individuelle Leistungen 5) .....	/	/
17	D.112	Bruttoverdienste der Auszubildenden .....	(305)	(0,35)
18	D.12	Sozialbeiträge der Arbeitgeber .....	17 874	20,69
19	D.121	Tatsächliche Sozialbeiträge der Arbeitgeber (ohne Auszubildende) 6) .....	14 401	16,67
20	D.1211	Gesetzliche Arbeitgeberbeiträge zur Sozialversicherung .....	11 238	13,01
21		Rentenversicherungsbeiträge .....	5 688	6,58
22		dar.: Aufstockungsbeiträge zur Rentenversicherung im Rahmen der Altersteilzeit .....	45	0,05
23		Arbeitslosenversicherungsbeiträge .....	701	0,81
24		Kranken- und Pflegeversicherungsbeiträge .....	4 508	5,22
25		Beiträge zur gesetzlichen Unfallversicherung .....	308	0,36
26		Umlage für das Insolvenzgeld .....	33	0,04
27		Sonstige gesetzliche Aufwendungen 7) .....	-	-
28	D.1212	Aufwendungen für die betriebliche Altersversorgung ohne Entgeltumwandlung .....	3 163	3,66
29		Aufwendungen für betriebliche Ruhegeldzusagen .....	(1 718)	(1,99)
30		Zuwendungen an Pensionskassen .....	1 034	1,20
31		Zuwendungen an Unterstützungskassen .....	/	/
32		Beiträge zur Direktversicherung .....	/	/
33		Beiträge an Pensionsfonds .....	(45)	(0,05)
34		Beiträge an den Pensions-Sicherungs-Verein VVaG .....	95	(0,11)
35	D.122	Unterstellte Sozialbeiträge der Arbeitgeber (ohne Auszubildende) 8) .....	3 399	3,93
36	D.1221	Entgeltfortzahlung .....	1 993	2,31
37		Entgeltfortzahlung im Krankheitsfall .....	1 744	2,02
38		Arbeitgeberzuschüsse zum Mutterschaftsgeld 9) .....	249	0,29
39	D.1222	Unterstellte Sozialbeiträge zur Alters- und Gesundheitsvorsorge von Beamten .....	-	-
40	D.1223	Zahlungen an aus dem Unternehmen ausscheidende Arbeitnehmer .....	(1 374)	(1,59)
41		Entlassungsentschädigungen .....	(1 249)	(1,45)
42		Aufstockungsbeträge zum Bruttoverdienst im Rahmen der Altersteilzeit .....	(125)	0,15
43	D.1224	Sonstige freiwillige Sozialleistungen der Arbeitgeber .....	(32)	(0,04)
44	D.123	Sozialbeiträge der Arbeitgeber für Auszubildende .....	(74)	(0,09)
45	D.2	Kosten für die berufliche Aus- und Weiterbildung .....	279	0,32
46	D.3	Sonstige Aufwendungen 10) .....	/	/
47	D.4	Steuern auf die Lohnsumme oder Beschäftigtenzahl 11) .....	52	0,06
		<b>Nachrichtlich:</b>		
48		Aufwendungen der Arbeitnehmer für betriebliche Altersversorgung .....	1 040	1,20
49		Lohnnebenkosten 12) .....	18 323	21,21
50		dar.: gesetzliche Lohnnebenkosten 13) .....	13 357	15,46
51		Personalnebenkosten insgesamt 14) .....	36 694	42,47
52		dar.: gesetzliche Personalnebenkosten 15) .....	15 196	17,59
53		Bruttoarbeitskosten je Vollzeiteinheit einschließlich Auszubildende .....	84 864	98,21
54		Bruttoarbeitskosten je geleistete Stunde der Beschäftigten (ohne Auszubildende) .....	50,83	
55		<b>Nettoarbeitskosten je geleistete Stunde der Beschäftigten (einschl. Auszubildende) .....</b>	<b>49,92</b>	

1) Harmonisierter Schlüssel der statistischen Ämter der Europäischen Union nach Verordnung (EG) 1737/2005.- 2) Laufend gezahltes Entgelt für die geleisteten Sachleistungen.- 3) Zahlungen, die im Allgemeinen nicht laufend mit jeder Lohn- und Gehaltszahlung geleistet werden.- 4) Unbare individuelle Leistungen und Zinsersparnisse.- 6) Zahlungen der Arbeitgeber an Versicherungsträger oder Bildung von Rückstellungen, um ihren Arbeitnehmern Anspruch auf Sozialleistungen der Arbeitgeber direkt an ihre Arbeitnehmer, d. h. ohne Zwischenschaltung eines Versicherungsträgers und ohne Rückstellungen zu bilden.- 9) Beiträge zur Ausgleichsabgabe nach Schwerbehindertengesetz (Teil 2 SGB IX).- 12) Arbeitskosten insg. abzüglich Bruttoverdienste (D.11). Entspricht den "indirekten Kosten".



Arbeitskosten je Vollzeiteinheit in Unternehmen mit ... Arbeitnehmern												Lfd. Nr.
davon mit ... bis ... Arbeitnehmern										50 und mehr		
10 - 49		50 - 249		250 - 499		500 - 999		1000 und mehr				
EUR	%	EUR	%	EUR	%	EUR	%	EUR	%	EUR	%	
67 480	100,00	(81 143)	100,00	81 933	100,00	(87 590)	100,00	92 988	100,00	88 758	100,00	1
67 463	99,97	(81 120)	99,97	81 900	99,96	(87 565)	99,97	92 981	99,99	88 744	99,98	2
/	/	/	/	/	/	/	/	7	0,01	/	/	3
67 266	99,68	(80 555)	99,28	81 552	99,53	(87 345)	99,72	92 507	99,48	88 280	99,46	4
54 285	80,45	(65 841)	81,14	65 033	79,37	/	85,35	71 720	77,13	69 799	78,64	5
54 168	80,27	(65 664)	80,92	64 741	79,02	/	84,92	71 334	76,71	69 470	78,27	6
42 959	63,66	(48 352)	59,59	49 046	59,86	(50 272)	57,39	51 678	55,57	50 554	56,96	7
/	/	/	(7,71)	/	(7,44)	/	/	10 050	10,81	8 842	9,96	8
/	/	/	/	/	/	/	/	3 658	3,93	(3 529)	(3,98)	9
/	/	/	/	/	/	/	/	36	0,04	/	/	10
(6 921)	10,26	(7 942)	9,79	8 654	10,56	(9 061)	10,34	8 518	9,16	8 440	9,51	11
(5 224)	7,74	(5 899)	7,27	6 343	7,74	(6 779)	7,74	6 275	6,75	6 230	7,02	12
1 631	2,42	(1 850)	2,28	1 857	2,27	(1 929)	2,20	2 003	2,15	1 948	2,19	13
/	/	/	/	/	/	/	/	239	0,26	(262)	(0,30)	14
/	/	/	/	/	/	/	/	1 052	1,13	/	/	15
/	/	/	/	/	/	/	/	259	0,28	/	/	16
/	/	/	/	/	/	/	/	386	0,42	(329)	(0,37)	17
(12 982)	(19,24)	14 714	18,13	(16 519)	20,16	/	/	20 787	22,35	18 481	20,82	18
(10 960)	16,24	12 598	15,53	12 737	15,55	/	/	16 564	17,81	14 828	16,71	19
9 864	14,62	10 537	12,99	11 343	13,84	11 680	13,34	11 710	12,59	11 409	12,85	20
4 735	7,02	5 120	6,31	5 609	6,85	5 905	6,74	6 084	6,54	5 806	6,54	21
/	/	/	/	/	/	/	/	71	0,08	50	0,06	22
587	0,87	640	0,79	704	0,86	724	0,83	743	0,80	715	0,81	23
4 206	6,23	4 371	5,39	4 623	5,64	4 616	(5,27)	4 586	4,93	4 546	5,12	24
/	/	/	/	(373)	(0,46)	405	/	262	0,28	309	0,35	25
30	0,04	(29)	(0,04)	35	0,04	/	(0,03)	35	0,04	33	0,04	26
-	-	-	-	-	-	-	-	-	-	-	-	27
/	/	/	/	/	/	/	/	4 854	5,22	3 419	3,85	28
/	/	/	/	/	/	/	/	3 195	3,44	(1 836)	(2,07)	29
/	/	/	/	/	/	/	/	1 400	1,51	1 138	1,28	30
-	-	/	/	/	/	/	/	9	0,01	/	/	31
/	/	/	/	/	/	/	/	24	0,03	/	/	32
/	/	/	/	/	/	/	/	75	0,08	(51)	(0,06)	33
/	/	/	/	/	/	/	/	150	0,16	100	0,11	34
/	/	(2 074)	(2,56)	/	/	/	/	4 130	4,44	3 573	4,03	35
/	/	1 803	(2,22)	2 008	2,45	1 946	/	2 110	2,27	2 021	2,28	36
/	/	(1 568)	(1,93)	1 752	(2,14)	(1 692)	/	1 855	1,99	1 770	1,99	37
231	0,34	236	0,29	256	0,31	255	0,29	255	0,27	251	0,28	38
-	-	-	-	-	-	-	-	-	-	-	-	39
/	/	/	/	/	/	/	/	1 979	2,13	(1 516)	(1,71)	40
/	/	/	/	/	/	/	/	1 786	1,92	(1 375)	(1,55)	41
/	/	/	/	/	/	/	/	193	0,21	(141)	0,16	42
/	/	/	/	/	/	/	/	41	0,04	(36)	(0,04)	43
/	/	/	/	/	/	/	/	94	0,10	(80)	(0,09)	44
/	/	/	/	/	/	/	/	330	0,36	297	0,33	45
/	/	/	/	/	/	/	/	99	0,11	/	/	46
(44)	(0,07)	56	(0,07)	54	0,07	56	(0,06)	52	0,06	53	0,06	47
/	/	/	/	/	/	/	(1,07)	1 356	1,46	1 108	1,25	48
(13 195)	(19,55)	15 301	18,86	(16 900)	20,63	/	/	21 268	22,87	18 960	21,36	49
(11 695)	17,33	12 439	15,33	13 477	16,45	13 773	(15,72)	13 965	15,02	13 563	15,28	50
(24 521)	(36,34)	(32 790)	40,41	(32 888)	40,14	(37 318)	42,61	41 310	44,43	38 204	43,04	51
13 302	19,71	14 247	17,56	15 262	18,63	15 611	(17,82)	15 875	17,07	15 432	17,39	52
66 909	99,15	(80 204)	98,84	80 558	98,32	(85 694)	97,84	90 950	97,81	87 068	98,10	53
40,28		(47,24)		49,27		(52,39)		54,42		52,12		54
39,93		(46,70)		48,41		(51,30)		53,22		51,12		55

stete Arbeitszeit (Bruttoverdienst abzüglich Sonderzahlungen, vermögenswirksame Leistungen, Vergütung für nicht gearbeitete Tage, n, Aktienoptionsprogramme, Belegschaftsaktien, Belegschaftseinrichtungen.- 5) Naturleistungen, Firmenwagen, Personalrabatte, Job-Tickets alleistungen zu sichern.- 7) Arbeitgeberbeiträge zur Winterbeschäftigungs-Umlage nach Winterbeschäftigungs-Verordnung.- 8) Sozialleistungen im U2-Verfahren nach Aufwendungsausgleichsgesetz.- 10) Anwerbungskosten, vom Arbeitgeber gestellte Berufskleidung.- 11) sten" der Internationalen Arbeitsorganisation (ILO).- 13) Gesetzliche Arbeitgeberbeiträge zur Sozialversicherung, Entgeltfortzahlung, ume oder Beschäftigtenzahl.- 14) Arbeitskosten insgesamt abzüglich Entgelt für die geleistete Arbeitszeit.- 15) Gesetzliche Arbeitgeberbeiträge r, Steuern auf die Lohnsumme oder Beschäftigtenzahl.-

**Arbeitskosten je Vollzeiteinheit 2020 nach Kostenarten, Wirtschaftszweigen und Unternehmensgrößenklassen**

Früheres Bundesgebiet und Berlin

73 Werbung und Marktforschung

Lfd. Nr.	Schlüssel 1)	Kostenart	10 und mehr	
			EUR	%
1		<b>Bruttoarbeitskosten insgesamt</b> .....	<b>64 444</b>	<b>100,00</b>
2	D	Nettoarbeitskosten (Bruttoarbeitskosten abzüglich Lohnsubventionen) .....	64 429	99,98
3	D.5	Lohnsubventionen (dem Arbeitgeber erstattete Lohn- und Gehaltszahlungen) .....	/	/
4	D.1	Arbeitnehmerentgelt .....	64 196	99,62
5	D.11	Bruttoverdienste .....	52 576	81,58
6	D.111	Bruttoverdienste (ohne Auszubildende) .....	52 227	81,04
7	D.11111	Entgelt für die geleistete Arbeitszeit 2) .....	40 042	62,13
8	D.11112	Sonderzahlungen insgesamt 3) .....	(4 917)	(7,63)
9		dar.: von persönlichen Leistungen und vom Unternehmenserfolg abhängig .....	/	/
10	D.1112	Leistungen zur Vermögensbildung der Arbeitnehmer .....	/	/
11	D.1113	Vergütung für nicht gearbeitete Tage .....	6 396	9,92
12		Urlaubsvergütung .....	4 840	7,51
13		Vergütung gesetzlicher Feiertage .....	1 470	2,28
14		Vergütung sonstiger betrieblicher oder tariflicher arbeitsfreier Tage .....	/	/
15	D.1114	Sachleistungen 4) .....	(824)	(1,28)
16		dar.: unbare individuelle Leistungen 5) .....	(691)	(1,07)
17	D.112	Bruttoverdienste der Auszubildenden .....	(349)	(0,54)
18	D.12	Sozialbeiträge der Arbeitgeber .....	11 621	18,03
19	D.121	Tatsächliche Sozialbeiträge der Arbeitgeber (ohne Auszubildende) 6) .....	9 445	14,66
20	D.1211	Gesetzliche Arbeitgeberbeiträge zur Sozialversicherung .....	9 053	14,05
21		Rentenversicherungsbeiträge .....	4 410	6,84
22		dar.: Aufstockungsbeiträge zur Rentenversicherung im Rahmen der Altersteilzeit .....	/	/
23		Arbeitslosenversicherungsbeiträge .....	522	0,81
24		Kranken- und Pflegeversicherungsbeiträge .....	3 878	6,02
25		Beiträge zur gesetzlichen Unfallversicherung .....	216	0,33
26		Umlage für das Insolvenzgeld .....	27	0,04
27		Sonstige gesetzliche Aufwendungen 7) .....	-	-
28	D.1212	Aufwendungen für die betriebliche Altersversorgung ohne Entgeltumwandlung .....	/	/
29		Aufwendungen für betriebliche Ruhegeldzusagen .....	/	/
30		Zuwendungen an Pensionskassen .....	/	/
31		Zuwendungen an Unterstützungskassen .....	(65)	(0,10)
32		Beiträge zur Direktversicherung .....	/	/
33		Beiträge an Pensionsfonds .....	/	/
34		Beiträge an den Pensions-Sicherungs-Verein VVaG .....	/	/
35	D.122	Unterstellte Sozialbeiträge der Arbeitgeber (ohne Auszubildende) 8) .....	2 096	3,25
36	D.1221	Entgeltfortzahlung .....	1 422	2,21
37		Entgeltfortzahlung im Krankheitsfall .....	1 234	1,92
38		Arbeitgeberzuschüsse zum Mutterschaftsgeld 9) .....	187	0,29
39	D.1222	Unterstellte Sozialbeiträge zur Alters- und Gesundheitsvorsorge von Beamten .....	-	-
40	D.1223	Zahlungen an aus dem Unternehmen ausscheidende Arbeitnehmer .....	(649)	(1,01)
41		Entlassungsentschädigungen .....	(639)	(0,99)
42		Aufstockungsbeträge zum Bruttoverdienst im Rahmen der Altersteilzeit .....	/	/
43	D.1224	Sonstige freiwillige Sozialleistungen der Arbeitgeber .....	/	/
44	D.123	Sozialbeiträge der Arbeitgeber für Auszubildende .....	(79)	(0,12)
45	D.2	Kosten für die berufliche Aus- und Weiterbildung .....	/	(0,20)
46	D.3	Sonstige Aufwendungen 10) .....	/	/
47	D.4	Steuern auf die Lohnsumme oder Beschäftigtenzahl 11) .....	73	0,11
		<b>Nachrichtlich:</b>		
48		Aufwendungen der Arbeitnehmer für betriebliche Altersversorgung .....	(439)	(0,68)
49		Lohnnebenkosten 12) .....	11 868	18,42
50		dar.: gesetzliche Lohnnebenkosten 13) .....	10 627	16,49
51		Personalnebenkosten insgesamt 14) .....	24 402	37,87
52		dar.: gesetzliche Personalnebenkosten 15) .....	12 018	18,65
53		Bruttoarbeitskosten je Vollzeiteinheit einschließlich Auszubildende .....	62 229	96,56
54		Bruttoarbeitskosten je geleistete Stunde der Beschäftigten (ohne Auszubildende) .....	39,26	
55		<b>Nettoarbeitskosten je geleistete Stunde der Beschäftigten (einschl. Auszubildende) .....</b>	<b>37,94</b>	

1) Harmonisierter Schlüssel der statistischen Ämter der Europäischen Union nach Verordnung (EG) 1737/2005.- 2) Laufend gezahltes Entgelt für die geleisteten Sachleistungen.- 3) Zahlungen, die im Allgemeinen nicht laufend mit jeder Lohn- und Gehaltszahlung geleistet werden.- 4) Unbare individuelle Leistungen und Zinsersparnisse.- 6) Zahlungen der Arbeitgeber an Versicherungsträger oder Bildung von Rückstellungen, um ihren Arbeitnehmern Anspruch auf Sozialleistungen der Arbeitgeber direkt an ihre Arbeitnehmer, d. h. ohne Zwischenschaltung eines Versicherungsträgers und ohne Rückstellungen zu bilden.- 9) Beiträge zur Ausgleichsabgabe nach Schwerbehindertengesetz (Teil 2 SGB IX).- 12) Arbeitskosten insg. abzüglich Bruttoverdienste (D.11). Entspricht den "indirekten Kosten".

Arbeitskosten je Vollzeiteinheit in Unternehmen mit ... Arbeitnehmern												Lfd. Nr.
davon mit ... bis ... Arbeitnehmern										50 und mehr		
10 - 49		50 - 249		250 - 499		500 - 999		1000 und mehr				
EUR	%	EUR	%	EUR	%	EUR	%	EUR	%	EUR	%	
58 975	100,00	.	.	(79 724)	100,00	.	.	.	.	68 085	100,00	1
58 954	99,96	.	.	(79 703)	99,97	.	.	.	.	68 073	99,98	2
/	/	.	.	/	/	.	.	.	.	/	/	3
58 757	99,63	.	.	(79 303)	99,47	.	.	.	.	67 818	99,61	4
48 202	81,73	.	.	(66 018)	82,81	.	.	.	.	55 488	81,50	5
47 647	80,79	.	.	(65 897)	82,66	.	.	.	.	55 276	81,19	6
37 688	63,90	.	.	44 812	56,21	.	.	.	.	41 609	61,11	7
/	/	.	.	/	/	.	.	.	.	/	(8,91)	8
/	/	.	.	/	/	.	.	.	.	/	/	9
/	/	.	.	/	/	.	.	.	.	/	/	10
5 890	9,99	.	.	7 562	9,49	.	.	.	.	6 732	9,89	11
4 466	7,57	.	.	5 767	7,23	.	.	.	.	5 089	7,47	12
1 383	2,35	.	.	1 632	2,05	.	.	.	.	1 527	2,24	13
/	/	.	.	/	/	.	.	.	.	/	/	14
(837)	(1,42)	.	.	/	/	.	.	.	.	(816)	(1,20)	15
(821)	(1,39)	.	.	/	/	.	.	.	.	(604)	(0,89)	16
/	/	.	.	/	/	.	.	.	.	(212)	/	17
10 555	17,90	.	.	13 285	16,66	.	.	.	.	12 330	18,11	18
8 744	14,83	.	.	10 858	13,62	.	.	.	.	9 912	14,56	19
8 404	14,25	.	.	10 345	12,98	.	.	.	.	9 485	13,93	20
4 059	6,88	.	.	5 088	6,38	.	.	.	.	4 643	6,82	21
/	/	.	.	/	/	.	.	.	.	/	/	22
480	0,81	.	.	626	0,78	.	.	.	.	549	0,81	23
3 656	6,20	.	.	4 355	5,46	.	.	.	.	4 026	5,91	24
182	0,31	.	.	(244)	(0,31)	.	.	.	.	238	0,35	25
/	/	.	.	32	0,04	.	.	.	.	28	0,04	26
-	-	.	.	-	-	.	.	.	.	-	-	27
/	/	.	.	/	/	.	.	.	.	/	/	28
/	/	.	.	/	/	.	.	.	.	/	/	29
/	/	.	.	/	/	.	.	.	.	/	/	30
/	/	.	.	/	/	.	.	.	.	(94)	(0,14)	31
/	/	.	.	/	/	.	.	.	.	/	/	32
/	/	.	.	-	-	.	.	.	.	/	/	33
/	/	.	.	/	/	.	.	.	.	/	/	34
(1 683)	(2,85)	.	.	(2 400)	(3,01)	.	.	.	.	2 371	3,48	35
1 371	2,32	.	.	(1 542)	(1,93)	.	.	.	.	1 455	2,14	36
(1 195)	2,03	.	.	(1 325)	(1,66)	.	.	.	.	1 260	1,85	37
176	0,30	.	.	217	0,27	.	.	.	.	195	0,29	38
-	-	.	.	-	-	.	.	.	.	-	-	39
/	/	.	.	(784)	/	.	.	.	.	(882)	(1,29)	40
/	/	.	.	(762)	/	.	.	.	.	(865)	(1,27)	41
/	/	.	.	/	/	.	.	.	.	/	/	42
/	/	.	.	/	/	.	.	.	.	/	/	43
/	/	.	.	/	/	.	.	.	.	(47)	/	44
/	/	.	.	/	/	.	.	.	.	/	/	45
/	/	.	.	/	/	.	.	.	.	/	/	46
(53)	(0,09)	.	.	85	(0,11)	.	.	.	.	87	0,13	47
/	/	.	.	/	/	.	.	.	.	(455)	(0,67)	48
10 773	18,27	.	.	13 706	17,19	.	.	.	.	12 597	18,50	49
9 955	16,88	.	.	11 999	15,05	.	.	.	.	11 074	16,27	50
21 287	36,10	.	.	(34 911)	43,79	.	.	.	.	26 477	38,89	51
11 211	19,01	.	.	13 604	17,06	.	.	.	.	12 555	18,44	52
55 653	94,37	.	.	(78 998)	99,09	.	.	.	.	66 780	98,08	53
37,03		.	.	46,75		.	.	.	.	40,67		54
34,95		.	.	46,34		.	.	.	.	39,91		55

stete Arbeitszeit (Bruttoverdienst abzüglich Sonderzahlungen, vermögenswirksame Leistungen, Vergütung für nicht gearbeitete Tage, n, Aktienoptionsprogramme, Belegschaftsaktien, Belegschaftseinrichtungen.- 5) Naturleistungen, Firmenwagen, Personalrabatte, Job-Tickets alleistungen zu sichern.- 7) Arbeitgeberbeiträge zur Winterbeschäftigungs-Umlage nach Winterbeschäftigungs-Verordnung.- 8) Sozialleistungen im U2-Verfahren nach Aufwendungsausgleichsgesetz.- 10) Anwerbungskosten, vom Arbeitgeber gestellte Berufskleidung.- 11) sten" der Internationalen Arbeitsorganisation (ILO).- 13) Gesetzliche Arbeitgeberbeiträge zur Sozialversicherung, Entgeltfortzahlung, ume oder Beschäftigtenzahl.- 14) Arbeitskosten insgesamt abzüglich Entgelt für die geleistete Arbeitszeit.- 15) Gesetzliche Arbeitgeberbeiträge a, Steuern auf die Lohnsumme oder Beschäftigtenzahl.-

# Arbeitskosten je Vollzeiteinheit 2020 nach Kostenarten, Wirtschaftszweigen und Unternehmensgrößenklassen

Früheres Bundesgebiet und Berlin

74 Sonstige freiberufliche, wissenschaftliche und technische Tätigkeiten

Lfd. Nr.	Schlüssel 1)	Kostenart	10 und mehr	
			EUR	%
1		<b>Bruttoarbeitskosten insgesamt</b> .....	<b>74 274</b>	<b>100,00</b>
2	D	Nettoarbeitskosten (Bruttoarbeitskosten abzüglich Lohnsubventionen) .....	74 249	99,97
3	D.5	Lohnsubventionen (dem Arbeitgeber erstattete Lohn- und Gehaltszahlungen) .....	/	/
4	D.1	Arbeitnehmerentgelt .....	73 939	99,55
5	D.11	Bruttoverdienste .....	60 812	81,88
6	D.111	Bruttoverdienste (ohne Auszubildende) .....	60 554	81,53
7	D.11111	Entgelt für die geleistete Arbeitszeit 2) .....	46 682	62,85
8	D.11112	Sonderzahlungen insgesamt 3) .....	(5 181)	(6,97)
9		dar.: von persönlichen Leistungen und vom Unternehmenserfolg abhängig .....	/	(2,57)
10	D.1112	Leistungen zur Vermögensbildung der Arbeitnehmer .....	(57)	(0,08)
11	D.1113	Vergütung für nicht gearbeitete Tage .....	7 425	10,00
12		Urlaubsvergütung .....	5 653	7,61
13		Vergütung gesetzlicher Feiertage .....	1 714	2,31
14		Vergütung sonstiger betrieblicher oder tariflicher arbeitsfreier Tage .....	/	/
15	D.1114	Sachleistungen 4) .....	/	/
16		dar.: unbare individuelle Leistungen 5) .....	/	/
17	D.112	Bruttoverdienste der Auszubildenden .....	/	/
18	D.12	Sozialbeiträge der Arbeitgeber .....	13 127	17,67
19	D.121	Tatsächliche Sozialbeiträge der Arbeitgeber (ohne Auszubildende) 6) .....	10 889	14,66
20	D.1211	Gesetzliche Arbeitgeberbeiträge zur Sozialversicherung .....	9 794	13,19
21		Rentenversicherungsbeiträge .....	4 837	6,51
22		dar.: Aufstockungsbeiträge zur Rentenversicherung im Rahmen der Altersteilzeit .....	/	/
23		Arbeitslosenversicherungsbeiträge .....	574	0,77
24		Kranken- und Pflegeversicherungsbeiträge .....	4 047	5,45
25		Beiträge zur gesetzlichen Unfallversicherung .....	(307)	(0,41)
26		Umlage für das Insolvenzgeld .....	29	0,04
27		Sonstige gesetzliche Aufwendungen 7) .....	-	-
28	D.1212	Aufwendungen für die betriebliche Altersversorgung ohne Entgeltumwandlung .....	/	/
29		Aufwendungen für betriebliche Ruhegeldzusagen .....	/	/
30		Zuwendungen an Pensionskassen .....	/	/
31		Zuwendungen an Unterstützungskassen .....	(424)	(0,57)
32		Beiträge zur Direktversicherung .....	(128)	(0,17)
33		Beiträge an Pensionsfonds .....	/	/
34		Beiträge an den Pensions-Sicherungs-Verein VVaG .....	/	/
35	D.122	Unterstellte Sozialbeiträge der Arbeitgeber (ohne Auszubildende) 8) .....	2 176	2,93
36	D.1221	Entgeltfortzahlung .....	1 517	2,04
37		Entgeltfortzahlung im Krankheitsfall .....	1 308	1,76
38		Arbeitgeberzuschüsse zum Mutterschaftsgeld 9) .....	210	0,28
39	D.1222	Unterstellte Sozialbeiträge zur Alters- und Gesundheitsvorsorge von Beamten .....	-	-
40	D.1223	Zahlungen an aus dem Unternehmen ausscheidende Arbeitnehmer .....	(627)	(0,84)
41		Entlassungsentschädigungen .....	(587)	(0,79)
42		Aufstockungsbeträge zum Bruttoverdienst im Rahmen der Altersteilzeit .....	/	/
43	D.1224	Sonstige freiwillige Sozialleistungen der Arbeitgeber .....	/	/
44	D.123	Sozialbeiträge der Arbeitgeber für Auszubildende .....	/	/
45	D.2	Kosten für die berufliche Aus- und Weiterbildung .....	(203)	(0,27)
46	D.3	Sonstige Aufwendungen 10) .....	(70)	(0,09)
47	D.4	Steuern auf die Lohnsumme oder Beschäftigtenzahl 11) .....	62	0,08
48		Nachrichtlich: Aufwendungen der Arbeitnehmer für betriebliche Altersversorgung .....	(427)	(0,57)
49		Lohnnebenkosten 12) .....	13 462	18,12
50		dar.: gesetzliche Lohnnebenkosten 13) .....	11 436	15,40
51		Personalnebenkosten insgesamt 14) .....	27 592	37,15
52		dar.: gesetzliche Personalnebenkosten 15) .....	13 087	17,62
53		Bruttoarbeitskosten je Vollzeiteinheit einschließlich Auszubildende .....	72 716	97,90
54		Bruttoarbeitskosten je geleistete Stunde der Beschäftigten (ohne Auszubildende) .....	44,07	
55		<b>Nettoarbeitskosten je geleistete Stunde der Beschäftigten (einschl. Auszubildende) .....</b>	<b>43,18</b>	

1) Harmonisierter Schlüssel der statistischen Ämter der Europäischen Union nach Verordnung (EG) 1737/2005.- 2) Laufend gezahltes Entgelt für die geleisteten Sachleistungen.- 3) Zahlungen, die im Allgemeinen nicht laufend mit jeder Lohn- und Gehaltszahlung geleistet werden.- 4) Unbare individuelle Leistungen und Zinsersparnisse.- 5) Zahlungen der Arbeitgeber an Versicherungsträger oder Bildung von Rückstellungen, um ihren Arbeitnehmern Anspruch auf Sozialleistungen der Arbeitgeber direkt an ihre Arbeitnehmer, d. h. ohne Zwischenschaltung eines Versicherungsträgers und ohne Rückstellungen zu bilden.- 6) Beiträge zur Ausgleichsabgabe nach Schwerbehindertengesetz (Teil 2 SGB IX).- 7) Arbeitskosten insg. abzüglich Bruttoverdienste (D.11). Entspricht den "indirekten Kosten".- 8) Unterstellte Sozialbeiträge zur Alters- und Gesundheitsvorsorge von Beamten, Sozialbeiträge der Arbeitgeber für Auszubildende, Steuern auf die Lohnsumme zur Sozialversicherung, Vergütung gesetzlicher Feiertage, Entgeltfortzahlung, unterstellte Sozialbeiträge zur Alters- und Gesundheitsvorsorge von Beamten.

Arbeitskosten je Vollzeiteinheit in Unternehmen mit ... Arbeitnehmern												Lfd. Nr.
davon mit ... bis ... Arbeitnehmern										50 und mehr		
10 - 49		50 - 249		250 - 499		500 - 999		1000 und mehr				
EUR	%	EUR	%	EUR	%	EUR	%	EUR	%	EUR	%	
<b>(58 462)</b>	<b>100,00</b>	<b>68 143</b>	<b>100,00</b>	/	<b>100,00</b>	<b>63 062</b>	<b>100,00</b>	<b>104 894</b>	<b>100,00</b>	<b>83 369</b>	<b>100,00</b>	1
(58 430)	99,95	68 105	99,94	/	100,00	63 061	100,00	104 888	99,99	83 348	99,97	2
/	/	/	/	/	/	/	/	6	0,01	/	/	3
(58 238)	99,62	67 847	99,57	/	99,33	62 737	99,48	104 413	99,54	82 970	99,52	4
(47 750)	81,68	55 484	81,42	/	80,80	49 575	78,61	87 020	82,96	68 325	81,96	5
(47 471)	81,20	55 251	81,08	/	80,70	49 377	78,30	86 694	82,65	68 080	81,66	6
(37 349)	63,89	42 430	62,27	48 293	(54,75)	38 480	61,02	68 168	64,99	52 050	62,43	7
/	/	/	(7,18)	/	/	(3 956)	(6,27)	7 261	6,92	(6 194)	7,43	8
/	/	/	/	/	/	/	/	3 178	3,03	/	/	9
/	/	/	/	/	/	/	/	56	0,05	(70)	(0,08)	10
(5 952)	10,18	(7 178)	10,53	7 939	(9,00)	6 469	10,26	10 092	9,62	8 272	9,92	11
(4 550)	7,78	(5 461)	8,01	6 064	(6,88)	4 836	7,67	7 658	7,30	6 287	7,54	12
(1 386)	2,37	1 597	2,34	1 871	(2,12)	1 471	2,33	2 381	2,27	1 902	2,28	13
/	/	/	/	/	/	(162)	(0,26)	53	0,05	/	/	14
/	/	/	/	/	/	/	/	1 117	1,06	/	/	15
/	/	/	/	/	/	/	/	716	0,68	/	/	16
/	/	/	/	/	/	(198)	(0,31)	326	0,31	(246)	(0,30)	17
(10 488)	17,94	12 364	18,14	/	18,53	13 161	20,87	17 393	16,58	14 645	17,57	18
8 954	15,32	10 173	14,93	/	16,25	10 499	16,65	13 884	13,24	12 002	14,40	19
8 542	14,61	9 706	14,24	10 118	/	10 291	16,32	11 825	11,27	10 515	12,61	20
4 057	6,94	4 741	6,96	5 103	/	5 093	8,08	6 143	5,86	5 286	6,34	21
/	/	/	/	/	/	(64)	(0,10)	9	0,01	/	/	22
482	0,82	584	0,86	618	(0,70)	618	0,98	692	0,66	627	0,75	23
3 707	6,34	3 968	5,82	4 095	/	4 377	6,94	4 674	4,46	4 242	5,09	24
(270)	(0,46)	/	(0,56)	269	/	(200)	(0,32)	281	0,27	(329)	(0,39)	25
/	/	29	0,04	33	/	/	/	35	0,03	31	0,04	26
-	-	-	-	-	-	-	-	-	-	-	-	27
/	/	/	/	/	/	/	/	2 059	1,96	/	/	28
/	/	/	/	/	/	/	/	113	0,11	/	/	29
/	/	/	/	/	/	(153)	(0,24)	77	0,07	/	/	30
/	/	/	/	/	/	-	-	1 633	1,56	(622)	(0,75)	31
/	/	/	/	/	/	/	/	228	0,22	(141)	(0,17)	32
/	/	/	/	/	/	-	-	1	0,00	/	/	33
/	/	/	/	/	/	/	/	6	0,01	/	/	34
/	(2,51)	2 135	3,13	(1 999)	2,27	2 611	4,14	3 432	3,27	2 584	3,10	35
(1 228)	(2,10)	1 780	2,61	1 538	/	2 466	3,91	1 538	1,47	1 684	2,02	36
(1 051)	(1,80)	1 567	2,30	1 302	/	2 257	3,58	1 289	1,23	1 456	1,75	37
177	0,30	214	0,31	235	(0,27)	208	0,33	249	0,24	229	0,27	38
-	-	-	-	-	-	-	-	-	-	-	-	39
/	/	/	/	/	/	(136)	(0,22)	1 858	1,77	(871)	(1,04)	40
/	/	/	/	/	/	/	/	1 809	1,72	(807)	(0,97)	41
/	-	/	/	/	/	(94)	(0,15)	49	0,05	/	/	42
/	/	/	/	/	/	(9)	(0,01)	35	0,03	/	/	43
/	/	/	/	/	/	(51)	(0,08)	77	0,07	(59)	(0,07)	44
/	/	/	/	/	/	248	0,39	248	0,24	(221)	(0,26)	45
/	/	/	/	/	/	/	/	163	0,16	/	(0,13)	46
/	/	73	0,11	74	/	(73)	0,12	70	0,07	72	0,09	47
/	/	(426)	(0,63)	/	/	(127)	(0,20)	479	0,46	(454)	0,54	48
(10 713)	18,32	12 659	18,58	/	19,20	13 487	21,39	17 874	17,04	15 043	18,04	49
9 882	16,90	11 616	17,05	11 749	/	12 880	20,42	13 510	12,88	12 330	14,79	50
(21 113)	36,11	25 713	37,73	/	(45,25)	24 583	38,98	36 726	35,01	31 318	37,57	51
11 200	19,16	13 157	19,31	13 601	/	14 300	22,68	15 814	15,08	14 173	17,00	52
(56 956)	97,42	66 722	97,91	/	99,26	62 242	98,70	102 935	98,13	81 852	98,18	53
(35,59)	/	40,81	/	/	/	39,00	/	60,03	/	48,75	/	54
<b>(34,73)</b>	/	<b>39,96</b>	/	/	/	<b>38,48</b>	/	<b>58,92</b>	/	<b>47,87</b>	/	55

stete Arbeitszeit (Bruttoverdienst abzüglich Sonderzahlungen, vermögenswirksame Leistungen, Vergütung für nicht gearbeitete Tage, n, Aktienoptionsprogramme, Belegschaftsaktien, Belegschaftseinrichtungen.- 5) Naturalleistungen, Firmenwagen, Personalrabatte, Job-Tickets alleistungen zu sichern.- 7) Arbeitgeberbeiträge zur Winterbeschäftigungs-Umlage nach Winterbeschäftigungs-Verordnung.- 8) Sozialleistungen im U2-Verfahren nach Aufwendungsausgleichsgesetz.- 10) Anwerbungskosten, vom Arbeitgeber gestellte Berufskleidung.- 11) sten" der Internationalen Arbeitsorganisation (ILO).- 13) Gesetzliche Arbeitgeberbeiträge zur Sozialversicherung, Entgeltfortzahlung, ume oder Beschäftigtenzahl.- 14) Arbeitskosten insgesamt abzüglich Entgelt für die geleistete Arbeitszeit.- 15) Gesetzliche Arbeitgeberbeiträge 1, Steuern auf die Lohnsumme oder Beschäftigtenzahl.-

**Arbeitskosten je Vollzeiteinheit 2020 nach Kostenarten, Wirtschaftszweigen und Unternehmensgrößenklassen**  
Früheres Bundesgebiet und Berlin  
75 Veterinärwesen

Lfd. Nr.	Schlüssel 1)	Kostenart	10 und mehr	
			EUR	%
1		<b>Bruttoarbeitskosten insgesamt</b> .....	<b>53 215</b>	<b>100,00</b>
2	D	Nettoarbeitskosten (Bruttoarbeitskosten abzüglich Lohnsubventionen) .....	53 084	99,75
3	D.5	Lohnsubventionen (dem Arbeitgeber erstattete Lohn- und Gehaltszahlungen) .....	/	/
4	D.1	Arbeitnehmerentgelt .....	52 873	99,36
5	D.11	Bruttoverdienste .....	42 174	79,25
6	D.111	Bruttoverdienste (ohne Auszubildende) .....	40 292	75,72
7	D.11111	Entgelt für die geleistete Arbeitszeit 2) .....	32 706	61,46
8	D.11112	Sonderzahlungen insgesamt 3) .....	2 147	4,04
9		dar.: von persönlichen Leistungen und vom Unternehmenserfolg abhängig .....	(795)	(1,49)
10	D.1112	Leistungen zur Vermögensbildung der Arbeitnehmer .....	/	/
11	D.1113	Vergütung für nicht gearbeitete Tage .....	5 195	9,76
12		Urlaubsvergütung .....	3 923	7,37
13		Vergütung gesetzlicher Feiertage .....	1 213	2,28
14		Vergütung sonstiger betrieblicher oder tariflicher arbeitsfreier Tage .....	(59)	(0,11)
15	D.1114	Sachleistungen 4) .....	(193)	(0,36)
16		dar.: unbare individuelle Leistungen 5) .....	(177)	(0,33)
17	D.112	Bruttoverdienste der Auszubildenden .....	1 882	3,54
18	D.12	Sozialbeiträge der Arbeitgeber .....	10 699	20,10
19	D.121	Tatsächliche Sozialbeiträge der Arbeitgeber (ohne Auszubildende) 6) .....	8 494	15,96
20	D.1211	Gesetzliche Arbeitgeberbeiträge zur Sozialversicherung .....	8 151	15,32
21		Rentenversicherungsbeiträge .....	3 623	6,81
22		dar.: Aufstockungsbeiträge zur Rentenversicherung im Rahmen der Altersteilzeit .....	0	0,00
23		Arbeitslosenversicherungsbeiträge .....	441	0,83
24		Kranken- und Pflegeversicherungsbeiträge .....	3 297	6,19
25		Beiträge zur gesetzlichen Unfallversicherung .....	765	1,44
26		Umlage für das Insolvenzgeld .....	(26)	(0,05)
27		Sonstige gesetzliche Aufwendungen 7) .....	-	-
28	D.1212	Aufwendungen für die betriebliche Altersversorgung ohne Entgeltumwandlung .....	(343)	(0,64)
29		Aufwendungen für betriebliche Ruhegeldzusagen .....	/	/
30		Zuwendungen an Pensionskassen .....	(170)	(0,32)
31		Zuwendungen an Unterstützungskassen .....	(3)	(0,01)
32		Beiträge zur Direktversicherung .....	(172)	(0,32)
33		Beiträge an Pensionsfonds .....	/	/
34		Beiträge an den Pensions-Sicherungs-Verein VVaG .....	/	/
35	D.122	Unterstellte Sozialbeiträge der Arbeitgeber (ohne Auszubildende) 8) .....	1 727	3,24
36	D.1221	Entgeltfortzahlung .....	1 669	3,14
37		Entgeltfortzahlung im Krankheitsfall .....	1 475	2,77
38		Arbeitgeberzuschüsse zum Mutterschaftsgeld 9) .....	(193)	(0,36)
39	D.1222	Unterstellte Sozialbeiträge zur Alters- und Gesundheitsvorsorge von Beamten .....	-	-
40	D.1223	Zahlungen an aus dem Unternehmen ausscheidende Arbeitnehmer .....	/	/
41		Entlassungsentschädigungen .....	/	/
42		Aufstockungsbeträge zum Bruttoverdienst im Rahmen der Altersteilzeit .....	2	0,00
43	D.1224	Sonstige freiwillige Sozialleistungen der Arbeitgeber .....	/	/
44	D.123	Sozialbeiträge der Arbeitgeber für Auszubildende .....	478	0,90
45	D.2	Kosten für die berufliche Aus- und Weiterbildung .....	(219)	(0,41)
46	D.3	Sonstige Aufwendungen 10) .....	(88)	(0,16)
47	D.4	Steuern auf die Lohnsumme oder Beschäftigtenzahl 11) .....	36	0,07
48		Nachrichtlich: Aufwendungen der Arbeitnehmer für betriebliche Altersversorgung .....	/	/
49		Lohnnebenkosten 12) .....	11 041	20,75
50		dar.: gesetzliche Lohnnebenkosten 13) .....	10 333	19,42
51		Personalnebenkosten insgesamt 14) .....	20 509	38,54
52		dar.: gesetzliche Personalnebenkosten 15) .....	11 068	20,80
53		Bruttoarbeitskosten je Vollzeiteinheit einschließlich Auszubildende .....	44 956	84,48
54		Bruttoarbeitskosten je geleistete Stunde der Beschäftigten (ohne Auszubildende) .....	31,13	
55		<b>Nettoarbeitskosten je geleistete Stunde der Beschäftigten (einschl. Auszubildende) .....</b>	<b>26,22</b>	

1) Harmonisierter Schlüssel der statistischen Ämter der Europäischen Union nach Verordnung (EG) 1737/2005.- 2) Laufend gezahltes Entgelt für die geleisteten Sachleistungen.- 3) Zahlungen, die im Allgemeinen nicht laufend mit jeder Lohn- und Gehaltszahlung geleistet werden.- 4) Unbare individuelle Leistungen und Zinsersparnisse.- 6) Zahlungen der Arbeitgeber an Versicherungsträger oder Bildung von Rückstellungen, um ihren Arbeitnehmern Anspruch auf Sozialleistungen der Arbeitgeber direkt an ihre Arbeitnehmer, d. h. ohne Zwischenschaltung eines Versicherungsträgers und ohne Rückstellungen zu bilden.- 9) Beiträge zur Ausgleichsabgabe nach Schwerbehindertengesetz (Teil 2 SGB IX).- 12) Arbeitskosten insg. abzüglich Bruttoverdienste (D.11). Entspricht den "indirekten Kosten".

Arbeitskosten je Vollzeiteinheit in Unternehmen mit ... Arbeitnehmern												Lfd. Nr.
davon mit ... bis ... Arbeitnehmern										50 und mehr		
10 - 49		50 - 249		250 - 499		500 - 999		1000 und mehr				
EUR	%	EUR	%	EUR	%	EUR	%	EUR	%	EUR	%	
51 295	100,00	.	.	.	.	.	.	-	-	56 346	100,00	1
51 177	99,77	.	.	.	.	.	.	-	-	56 192	99,73	2
/	/	.	.	-	-	-	-	-	-	/	/	3
51 006	99,44	.	.	.	.	.	.	-	-	55 916	99,24	4
40 750	79,44	.	.	.	.	.	.	-	-	44 497	78,97	5
38 591	75,23	.	.	.	.	.	.	-	-	43 065	76,43	6
31 678	61,76	.	.	.	.	.	.	-	-	34 383	61,02	7
(1 708)	(3,33)	.	.	.	.	.	.	-	-	(2 864)	(5,08)	8
/	/	.	.	.	.	.	.	-	-	1 586	2,81	9
/	/	.	.	.	.	.	.	-	-	/	/	10
5 000	9,75	.	.	.	.	.	.	-	-	5 512	9,78	11
3 801	7,41	.	.	.	.	.	.	-	-	4 121	7,31	12
1 159	2,26	.	.	.	.	.	.	-	-	1 301	2,31	13
/	/	.	.	.	.	.	.	-	-	90	0,16	14
/	/	.	.	.	.	.	.	-	-	(278)	(0,49)	15
/	/	.	.	.	.	.	.	-	-	(250)	(0,44)	16
2 158	4,21	.	.	.	.	.	.	-	-	(1 432)	(2,54)	17
10 257	20,00	.	.	.	.	.	.	-	-	11 419	20,27	18
8 199	15,98	.	.	.	.	.	.	-	-	8 974	15,93	19
7 975	15,55	.	.	.	.	.	.	-	-	8 436	14,97	20
3 531	6,88	.	.	.	.	.	.	-	-	3 773	6,70	21
-	-	-	-	.	.	.	.	-	-	1	0,00	22
423	0,82	.	.	.	.	.	.	-	-	469	0,83	23
3 268	6,37	.	.	.	.	.	.	-	-	3 343	5,93	24
729	1,42	.	.	.	.	.	.	-	-	823	1,46	25
(24)	(0,05)	.	.	.	.	.	.	-	-	/	/	26
-	-	-	-	.	.	.	.	-	-	-	-	27
/	/	.	.	.	.	.	.	-	-	537	0,95	28
/	/	.	.	.	.	.	.	-	-	-4	-0,01	29
/	/	.	.	.	.	.	.	-	-	361	0,64	30
/	/	.	.	.	.	.	.	-	-	8	0,01	31
/	/	.	.	.	.	.	.	-	-	(172)	(0,31)	32
/	/	.	.	.	.	.	.	-	-	-	-	33
/	/	.	.	.	.	.	.	-	-	0	0,00	34
1 505	2,93	.	.	.	.	.	.	-	-	2 088	3,70	35
1 464	2,85	.	.	.	.	.	.	-	-	2 002	3,55	36
1 291	2,52	.	.	.	.	.	.	-	-	1 776	3,15	37
174	0,34	.	.	.	.	.	.	-	-	/	/	38
-	-	-	-	.	.	.	.	-	-	-	-	39
/	/	.	.	.	.	.	.	-	-	/	/	40
/	/	.	.	.	.	.	.	-	-	/	/	41
/	/	.	.	.	.	.	.	-	-	4	0,01	42
/	/	.	.	.	.	.	.	-	-	6	0,01	43
552	(1,08)	.	.	.	.	.	.	-	-	(358)	(0,64)	44
/	(0,43)	.	.	.	.	.	.	-	-	213	0,38	45
/	/	.	.	.	.	.	.	-	-	/	/	46
/	/	.	.	.	.	.	.	-	-	60	0,11	47
/	/	.	.	.	.	.	.	-	-	238	0,42	48
10 545	20,56	.	.	.	.	.	.	-	-	11 849	21,03	49
10 013	19,52	.	.	.	.	.	.	-	-	10 856	19,27	50
19 617	38,24	.	.	.	.	.	.	-	-	21 962	38,98	51
10 620	20,70	.	.	.	.	.	.	-	-	11 799	20,94	52
42 208	82,29	.	.	.	.	.	.	-	-	49 763	88,32	53
29,67		.	.	.	.	.	.	-	-	33,59		54
24,38		.	.	.	.	.	.	-	-	29,53		55

stete Arbeitszeit (Bruttoverdienst abzüglich Sonderzahlungen, vermögenswirksame Leistungen, Vergütung für nicht gearbeitete Tage, n, Aktienoptionsprogramme, Belegschaftsaktien, Belegschaftseinrichtungen.- 5) Naturleistungen, Firmenwagen, Personalrabatte, Job-Tickets alleistungen zu sichern.- 7) Arbeitgeberbeiträge zur Winterbeschäftigungs-Umlage nach Winterbeschäftigungs-Verordnung.- 8) Sozialleistungen im U2-Verfahren nach Aufwendungsausgleichsgesetz.- 10) Anwerbungskosten, vom Arbeitgeber gestellte Berufskleidung.- 11) sten" der Internationalen Arbeitsorganisation (ILO).- 13) Gesetzliche Arbeitgeberbeiträge zur Sozialversicherung, Entgeltfortzahlung, ume oder Beschäftigtenzahl.- 14) Arbeitskosten insgesamt abzüglich Entgelt für die geleistete Arbeitszeit.- 15) Gesetzliche Arbeitgeberbeiträge r, Steuern auf die Lohnsumme oder Beschäftigtenzahl.-

# Arbeitskosten je Vollzeiteinheit 2020 nach Kostenarten, Wirtschaftszweigen und Unternehmensgrößenklassen

Früheres Bundesgebiet und Berlin

N Erbringung von sonstigen wirtschaftlichen Dienstleistungen

Lfd. Nr.	Schlüssel 1)	Kostenart	10 und mehr	
			EUR	%
1		<b>Bruttoarbeitskosten insgesamt</b> .....	<b>39 924</b>	<b>100,00</b>
2	D	Nettoarbeitskosten (Bruttoarbeitskosten abzüglich Lohnsubventionen) .....	39 899	99,94
3	D.5	Lohnsubventionen (dem Arbeitgeber erstattete Lohn- und Gehaltszahlungen) .....	/	/
4	D.1	Arbeitnehmerentgelt .....	39 716	99,48
5	D.11	Bruttoverdienste .....	31 437	78,74
6	D.111	Bruttoverdienste (ohne Auszubildende) .....	31 250	78,27
7	D.11111	Entgelt für die geleistete Arbeitszeit 2) .....	25 375	63,56
8	D.11112	Sonderzahlungen insgesamt 3) .....	1 528	3,83
9		dar.: von persönlichen Leistungen und vom Unternehmenserfolg abhängig .....	(441)	(1,10)
10	D.1112	Leistungen zur Vermögensbildung der Arbeitnehmer .....	26	0,06
11	D.1113	Vergütung für nicht gearbeitete Tage .....	3 949	9,89
12		Urlaubsvergütung .....	2 943	7,37
13		Vergütung gesetzlicher Feiertage .....	938	2,35
14		Vergütung sonstiger betrieblicher oder tariflicher arbeitsfreier Tage .....	(68)	(0,17)
15	D.1114	Sachleistungen 4) .....	372	0,93
16		dar.: unbare individuelle Leistungen 5) .....	336	0,84
17	D.112	Bruttoverdienste der Auszubildenden .....	(188)	(0,47)
18	D.12	Sozialbeiträge der Arbeitgeber .....	8 279	20,74
19	D.121	Tatsächliche Sozialbeiträge der Arbeitgeber (ohne Auszubildende) 6) .....	6 728	16,85
20	D.1211	Gesetzliche Arbeitgeberbeiträge zur Sozialversicherung .....	6 518	16,33
21		Rentenversicherungsbeiträge .....	2 939	7,36
22		dar.: Aufstockungsbeiträge zur Rentenversicherung im Rahmen der Altersteilzeit .....	(10)	(0,03)
23		Arbeitslosenversicherungsbeiträge .....	330	0,83
24		Kranken- und Pflegeversicherungsbeiträge .....	2 726	6,83
25		Beiträge zur gesetzlichen Unfallversicherung .....	495	1,24
26		Umlage für das Insolvenzgeld .....	18	0,05
27		Sonstige gesetzliche Aufwendungen 7) .....	/	/
28	D.1212	Aufwendungen für die betriebliche Altersversorgung ohne Entgeltumwandlung .....	/	/
29		Aufwendungen für betriebliche Ruhegeldzusagen .....	/	/
30		Zuwendungen an Pensionskassen .....	/	/
31		Zuwendungen an Unterstützungskassen .....	/	/
32		Beiträge zur Direktversicherung .....	(37)	(0,09)
33		Beiträge an Pensionsfonds .....	(11)	(0,03)
34		Beiträge an den Pensions-Sicherungs-Verein VVaG .....	(9)	(0,02)
35	D.122	Unterstellte Sozialbeiträge der Arbeitgeber (ohne Auszubildende) 8) .....	1 505	3,77
36	D.1221	Entgeltfortzahlung .....	1 333	3,34
37		Entgeltfortzahlung im Krankheitsfall .....	1 210	3,03
38		Arbeitgeberzuschüsse zum Mutterschaftsgeld 9) .....	123	0,31
39	D.1222	Unterstellte Sozialbeiträge zur Alters- und Gesundheitsvorsorge von Beamten .....	-	-
40	D.1223	Zahlungen an aus dem Unternehmen ausscheidende Arbeitnehmer .....	(163)	(0,41)
41		Entlassungsentschädigungen .....	(138)	(0,35)
42		Aufstockungsbeträge zum Bruttoverdienst im Rahmen der Altersteilzeit .....	(24)	(0,06)
43	D.1224	Sonstige freiwillige Sozialleistungen der Arbeitgeber .....	/	/
44	D.123	Sozialbeiträge der Arbeitgeber für Auszubildende .....	(46)	(0,12)
45	D.2	Kosten für die berufliche Aus- und Weiterbildung .....	(79)	(0,20)
46	D.3	Sonstige Aufwendungen 10) .....	(67)	(0,17)
47	D.4	Steuern auf die Lohnsumme oder Beschäftigtenzahl 11) .....	62	0,15
48		Nachrichtlich: Aufwendungen der Arbeitnehmer für betriebliche Altersversorgung .....	(114)	(0,29)
49		Lohnnebenkosten 12) .....	8 487	21,26
50		dar.: gesetzliche Lohnnebenkosten 13) .....	7 959	19,94
51		Personalnebenkosten insgesamt 14) .....	14 549	36,44
52		dar.: gesetzliche Personalnebenkosten 15) .....	8 851	22,17
53		Bruttoarbeitskosten je Vollzeiteinheit einschließlich Auszubildende .....	39 275	98,37
54		Bruttoarbeitskosten je geleistete Stunde der Beschäftigten (ohne Auszubildende) .....	26,12	
55		<b>Nettoarbeitskosten je geleistete Stunde der Beschäftigten (einschl. Auszubildende) .....</b>	<b>25,70</b>	

1) Harmonisierter Schlüssel der statistischen Ämter der Europäischen Union nach Verordnung (EG) 1737/2005.- 2) Laufend gezahltes Entgelt für die geleisteten Sachleistungen.- 3) Zahlungen, die im Allgemeinen nicht laufend mit jeder Lohn- und Gehaltszahlung geleistet werden.- 4) Unbare individuelle Leistungen und Zinsersparnisse.- 6) Zahlungen der Arbeitgeber an Versicherungsträger oder Bildung von Rückstellungen, um ihren Arbeitnehmern Anspruch auf Sozialleistungen der Arbeitgeber direkt an ihre Arbeitnehmer, d. h. ohne Zwischenschaltung eines Versicherungsträgers und ohne Rückstellungen zu bilden.- 9) Beiträge zur Ausgleichsabgabe nach Schwerbehindertengesetz (Teil 2 SGB IX).- 12) Arbeitskosten insg. abzüglich Bruttoverdienste (D.11). Entspricht den "indirekten Kosten".- 13) gesetzliche Lohnnebenkosten.- 14) Personalnebenkosten insgesamt.- 15) gesetzliche Personalnebenkosten.- 16) Zahlungen der Arbeitgeber an Versicherungsträger oder Bildung von Rückstellungen, um ihren Arbeitnehmern Anspruch auf Sozialleistungen der Arbeitgeber direkt an ihre Arbeitnehmer, d. h. ohne Zwischenschaltung eines Versicherungsträgers und ohne Rückstellungen zu bilden.- 17) Beiträge zur Ausgleichsabgabe nach Schwerbehindertengesetz (Teil 2 SGB IX).- 18) Arbeitskosten insg. abzüglich Bruttoverdienste (D.11). Entspricht den "indirekten Kosten".- 19) Beiträge zur Ausgleichsabgabe nach Schwerbehindertengesetz (Teil 2 SGB IX).- 20) Beiträge zur Ausgleichsabgabe nach Schwerbehindertengesetz (Teil 2 SGB IX).- 21) Beiträge zur Ausgleichsabgabe nach Schwerbehindertengesetz (Teil 2 SGB IX).- 22) Beiträge zur Ausgleichsabgabe nach Schwerbehindertengesetz (Teil 2 SGB IX).- 23) Beiträge zur Ausgleichsabgabe nach Schwerbehindertengesetz (Teil 2 SGB IX).- 24) Beiträge zur Ausgleichsabgabe nach Schwerbehindertengesetz (Teil 2 SGB IX).- 25) Beiträge zur Ausgleichsabgabe nach Schwerbehindertengesetz (Teil 2 SGB IX).- 26) Beiträge zur Ausgleichsabgabe nach Schwerbehindertengesetz (Teil 2 SGB IX).- 27) Beiträge zur Ausgleichsabgabe nach Schwerbehindertengesetz (Teil 2 SGB IX).- 28) Beiträge zur Ausgleichsabgabe nach Schwerbehindertengesetz (Teil 2 SGB IX).- 29) Beiträge zur Ausgleichsabgabe nach Schwerbehindertengesetz (Teil 2 SGB IX).- 30) Beiträge zur Ausgleichsabgabe nach Schwerbehindertengesetz (Teil 2 SGB IX).- 31) Beiträge zur Ausgleichsabgabe nach Schwerbehindertengesetz (Teil 2 SGB IX).- 32) Beiträge zur Ausgleichsabgabe nach Schwerbehindertengesetz (Teil 2 SGB IX).- 33) Beiträge zur Ausgleichsabgabe nach Schwerbehindertengesetz (Teil 2 SGB IX).- 34) Beiträge zur Ausgleichsabgabe nach Schwerbehindertengesetz (Teil 2 SGB IX).- 35) Beiträge zur Ausgleichsabgabe nach Schwerbehindertengesetz (Teil 2 SGB IX).- 36) Beiträge zur Ausgleichsabgabe nach Schwerbehindertengesetz (Teil 2 SGB IX).- 37) Beiträge zur Ausgleichsabgabe nach Schwerbehindertengesetz (Teil 2 SGB IX).- 38) Beiträge zur Ausgleichsabgabe nach Schwerbehindertengesetz (Teil 2 SGB IX).- 39) Beiträge zur Ausgleichsabgabe nach Schwerbehindertengesetz (Teil 2 SGB IX).- 40) Beiträge zur Ausgleichsabgabe nach Schwerbehindertengesetz (Teil 2 SGB IX).- 41) Beiträge zur Ausgleichsabgabe nach Schwerbehindertengesetz (Teil 2 SGB IX).- 42) Beiträge zur Ausgleichsabgabe nach Schwerbehindertengesetz (Teil 2 SGB IX).- 43) Beiträge zur Ausgleichsabgabe nach Schwerbehindertengesetz (Teil 2 SGB IX).- 44) Beiträge zur Ausgleichsabgabe nach Schwerbehindertengesetz (Teil 2 SGB IX).- 45) Beiträge zur Ausgleichsabgabe nach Schwerbehindertengesetz (Teil 2 SGB IX).- 46) Beiträge zur Ausgleichsabgabe nach Schwerbehindertengesetz (Teil 2 SGB IX).- 47) Beiträge zur Ausgleichsabgabe nach Schwerbehindertengesetz (Teil 2 SGB IX).- 48) Beiträge zur Ausgleichsabgabe nach Schwerbehindertengesetz (Teil 2 SGB IX).- 49) Beiträge zur Ausgleichsabgabe nach Schwerbehindertengesetz (Teil 2 SGB IX).- 50) Beiträge zur Ausgleichsabgabe nach Schwerbehindertengesetz (Teil 2 SGB IX).- 51) Beiträge zur Ausgleichsabgabe nach Schwerbehindertengesetz (Teil 2 SGB IX).- 52) Beiträge zur Ausgleichsabgabe nach Schwerbehindertengesetz (Teil 2 SGB IX).- 53) Beiträge zur Ausgleichsabgabe nach Schwerbehindertengesetz (Teil 2 SGB IX).- 54) Beiträge zur Ausgleichsabgabe nach Schwerbehindertengesetz (Teil 2 SGB IX).- 55) Beiträge zur Ausgleichsabgabe nach Schwerbehindertengesetz (Teil 2 SGB IX).



Arbeitskosten je Vollzeitereinheit in Unternehmen mit ... Arbeitnehmern												Lfd. Nr.
davon mit ... bis ... Arbeitnehmern										50 und mehr		
10 - 49		50 - 249		250 - 499		500 - 999		1000 und mehr				
EUR	%	EUR	%	EUR	%	EUR	%	EUR	%	EUR	%	
41 196	100,00	38 457	100,00	41 314	100,00	(38 779)	100,00	40 370	100,00	39 684	100,00	1
41 161	99,92	38 421	99,91	41 285	99,93	(38 767)	99,97	40 361	99,98	39 662	99,94	2
/	/	/	/	/	/	/	/	9	0,02	/	/	3
41 041	99,62	38 253	99,47	41 037	99,33	(38 591)	99,51	40 160	99,48	39 467	99,45	4
32 697	79,37	30 363	78,95	32 455	78,55	(30 622)	78,96	31 577	78,22	31 200	78,62	5
32 417	78,69	30 174	78,46	32 263	78,09	(30 485)	78,61	31 423	77,84	31 030	78,19	6
26 668	64,73	24 958	64,90	25 899	62,69	(24 745)	63,81	25 041	62,03	25 132	63,33	7
/	/	(1 229)	(3,20)	/	(4,30)	/	/	1 871	4,63	1 592	4,01	8
/	/	/	/	/	/	/	/	507	1,26	(437)	(1,10)	9
/	/	(21)	(0,06)	/	/	/	/	26	0,06	24	0,06	10
4 121	10,00	3 677	9,56	4 113	9,95	(3 860)	9,95	4 072	10,09	3 917	9,87	11
3 113	7,56	2 717	7,07	3 071	7,43	(2 894)	7,46	3 025	7,49	2 911	7,34	12
984	2,39	915	2,38	969	2,35	(919)	2,37	927	2,30	929	2,34	13
/	/	/	/	/	/	/	/	120	0,30	(76)	(0,19)	14
/	/	(289)	(0,75)	/	/	/	/	414	1,03	365	0,92	15
/	/	(274)	(0,71)	/	/	/	/	341	0,85	329	0,83	16
/	/	/	/	/	/	(137)	(0,35)	153	0,38	(170)	(0,43)	17
8 344	20,25	7 890	20,52	8 582	20,77	7 969	20,55	8 583	21,26	8 267	20,83	18
6 941	16,85	6 505	16,92	6 874	16,64	6 545	16,88	6 822	16,90	6 688	16,85	19
6 771	16,44	6 258	16,27	6 796	16,45	6 358	16,40	6 550	16,22	6 471	16,31	20
3 027	7,35	2 783	7,24	3 096	7,49	2 914	7,51	2 971	7,36	2 922	7,36	21
/	/	/	/	/	/	/	/	27	0,07	(12)	(0,03)	22
348	0,84	316	0,82	348	0,84	306	0,79	332	0,82	326	0,82	23
2 849	6,91	2 621	6,82	2 863	6,93	2 674	6,90	2 709	6,71	2 703	6,81	24
(480)	(1,17)	510	1,33	469	(1,14)	447	(1,15)	520	1,29	498	1,25	25
(20)	(0,05)	17	0,04	19	0,05	17	0,05	19	0,05	18	0,05	26
/	/	/	/	/	/	-	-	0	0,00	/	/	27
/	/	/	/	/	/	/	/	272	0,67	/	/	28
/	/	/	/	/	/	/	/	151	0,38	/	/	29
/	/	/	/	/	/	/	/	45	0,11	/	/	30
/	/	/	/	/	/	/	/	6	0,01	/	/	31
/	/	/	/	/	/	/	/	19	0,05	(31)	(0,08)	32
/	/	/	/	/	/	/	/	33	0,08	(13)	(0,03)	33
/	/	/	/	/	/	/	/	19	0,05	(10)	(0,03)	34
1 334	3,24	1 339	3,48	(1 659)	4,02	(1 390)	3,58	1 724	4,27	1 537	3,87	35
1 271	3,09	1 199	3,12	1 454	3,52	(1 278)	3,29	1 456	3,61	1 345	3,39	36
1 148	2,79	1 079	2,81	(1 322)	3,20	(1 160)	2,99	1 331	3,30	1 221	3,08	37
123	0,30	120	0,31	132	0,32	118	0,30	124	0,31	123	0,31	38
-	-	-	-	-	-	-	-	-	-	-	-	39
/	/	/	/	/	/	/	/	258	0,64	(183)	(0,46)	40
/	/	/	/	/	/	/	/	193	0,48	(155)	(0,39)	41
/	/	/	/	/	/	/	/	65	0,16	(29)	(0,07)	42
/	/	/	/	/	/	/	/	10	0,02	/	/	43
/	/	/	/	/	/	/	/	38	0,09	(42)	(0,11)	44
/	/	/	/	/	/	/	/	78	0,19	(83)	(0,21)	45
/	/	/	/	/	/	/	/	63	0,16	(69)	(0,17)	46
(39)	(0,10)	66	0,17	66	0,16	(59)	(0,15)	68	0,17	66	0,17	47
/	/	/	(0,30)	/	/	/	(0,18)	88	0,22	(109)	(0,28)	48
8 499	20,63	8 094	21,05	8 860	21,45	8 157	21,04	8 793	21,78	8 484	21,38	49
8 151	19,79	7 569	19,68	8 364	20,24	7 729	19,93	8 111	20,09	7 923	19,97	50
14 528	35,27	13 499	35,10	15 416	37,31	(14 034)	36,19	15 328	37,97	14 552	36,67	51
9 066	22,01	8 438	21,94	9 285	22,47	8 614	22,21	9 000	22,29	8 811	22,20	52
40 116	97,38	37 793	98,27	40 627	98,34	(38 345)	98,88	39 907	98,85	39 114	98,56	53
27,00		25,54		26,29		24,96		26,56		25,96		54
26,34		25,11		25,86		24,67		26,25		25,58		55

stete Arbeitszeit (Bruttoverdienst abzüglich Sonderzahlungen, vermögenswirksame Leistungen, Vergütung für nicht gearbeitete Tage, n, Aktienoptionsprogramme, Belegschaftsaktien, Belegschaftseinrichtungen.- 5) Naturleistungen, Firmenwagen, Personalrabatte, Job-Tickets alleistungen zu sichern.- 7) Arbeitgeberbeiträge zur Winterbeschäftigungs-Umlage nach Winterbeschäftigungs-Verordnung.- 8) Sozialleistungen im U2-Verfahren nach Aufwendungsausgleichsgesetz.- 10) Anwerbungskosten, vom Arbeitgeber gestellte Berufskleidung.- 11) sten" der Internationalen Arbeitsorganisation (ILO).- 13) Gesetzliche Arbeitgeberbeiträge zur Sozialversicherung, Entgeltfortzahlung, ume oder Beschäftigtenzahl.- 14) Arbeitskosten insgesamt abzüglich Entgelt für die geleistete Arbeitszeit.- 15) Gesetzliche Arbeitgeberbeiträge r, Steuern auf die Lohnsumme oder Beschäftigtenzahl.-

**Arbeitskosten je Vollzeiteinheit 2020 nach Kostenarten, Wirtschaftszweigen und Unternehmensgrößenklassen**

Früheres Bundesgebiet und Berlin

77 Vermietung von beweglichen Sachen

Lfd. Nr.	Schlüssel 1)	Kostenart	10 und mehr	
			EUR	%
1		<b>Bruttoarbeitskosten insgesamt</b> .....	<b>59 764</b>	<b>100,00</b>
2	D	Nettoarbeitskosten (Bruttoarbeitskosten abzüglich Lohnsubventionen) .....	59 752	99,98
3	D.5	Lohnsubventionen (dem Arbeitgeber erstattete Lohn- und Gehaltszahlungen) .....	/	/
4	D.1	Arbeitnehmerentgelt .....	59 512	99,58
5	D.11	Bruttoverdienste .....	47 722	79,85
6	D.111	Bruttoverdienste (ohne Auszubildende) .....	47 361	79,25
7	D.11111	Entgelt für die geleistete Arbeitszeit 2) .....	35 732	59,79
8	D.11112	Sonderzahlungen insgesamt 3) .....	4 682	7,83
9		dar.: von persönlichen Leistungen und vom Unternehmenserfolg abhängig .....	(2 055)	(3,44)
10	D.1112	Leistungen zur Vermögensbildung der Arbeitnehmer .....	(60)	(0,10)
11	D.1113	Vergütung für nicht gearbeitete Tage .....	5 871	9,82
12		Urlaubsvergütung .....	4 373	7,32
13		Vergütung gesetzlicher Feiertage .....	1 352	2,26
14		Vergütung sonstiger betrieblicher oder tariflicher arbeitsfreier Tage .....	(147)	(0,25)
15	D.1114	Sachleistungen 4) .....	1 016	1,70
16		dar.: unbare individuelle Leistungen 5) .....	937	1,57
17	D.112	Bruttoverdienste der Auszubildenden .....	/	/
18	D.12	Sozialbeiträge der Arbeitgeber .....	11 790	19,73
19	D.121	Tatsächliche Sozialbeiträge der Arbeitgeber (ohne Auszubildende) 6) .....	9 373	15,68
20	D.1211	Gesetzliche Arbeitgeberbeiträge zur Sozialversicherung .....	8 863	14,83
21		Rentenversicherungsbeiträge .....	4 111	6,88
22		dar.: Aufstockungsbeiträge zur Rentenversicherung im Rahmen der Altersteilzeit .....	/	/
23		Arbeitslosenversicherungsbeiträge .....	497	0,83
24		Kranken- und Pflegeversicherungsbeiträge .....	3 657	6,12
25		Beiträge zur gesetzlichen Unfallversicherung .....	572	0,96
26		Umlage für das Insolvenzgeld .....	24	0,04
27		Sonstige gesetzliche Aufwendungen 7) .....	/	/
28	D.1212	Aufwendungen für die betriebliche Altersversorgung ohne Entgeltumwandlung .....	/	(0,85)
29		Aufwendungen für betriebliche Ruhegeldzusagen .....	/	/
30		Zuwendungen an Pensionskassen .....	/	/
31		Zuwendungen an Unterstützungskassen .....	/	/
32		Beiträge zur Direktversicherung .....	(131)	(0,22)
33		Beiträge an Pensionsfonds .....	/	/
34		Beiträge an den Pensions-Sicherungs-Verein VVaG .....	(38)	(0,06)
35	D.122	Unterstellte Sozialbeiträge der Arbeitgeber (ohne Auszubildende) 8) .....	2 327	3,89
36	D.1221	Entgeltfortzahlung .....	1 763	2,95
37		Entgeltfortzahlung im Krankheitsfall .....	1 587	2,66
38		Arbeitgeberzuschüsse zum Mutterschaftsgeld 9) .....	175	0,29
39	D.1222	Unterstellte Sozialbeiträge zur Alters- und Gesundheitsvorsorge von Beamten .....	-	-
40	D.1223	Zahlungen an aus dem Unternehmen ausscheidende Arbeitnehmer .....	(550)	(0,92)
41		Entlassungsentschädigungen .....	(532)	(0,89)
42		Aufstockungsbeträge zum Bruttoverdienst im Rahmen der Altersteilzeit .....	/	/
43	D.1224	Sonstige freiwillige Sozialleistungen der Arbeitgeber .....	/	/
44	D.123	Sozialbeiträge der Arbeitgeber für Auszubildende .....	/	/
45	D.2	Kosten für die berufliche Aus- und Weiterbildung .....	(114)	(0,19)
46	D.3	Sonstige Aufwendungen 10) .....	(84)	(0,14)
47	D.4	Steuern auf die Lohnsumme oder Beschäftigtenzahl 11) .....	54	0,09
		<b>Nachrichtlich:</b>		
48		Aufwendungen der Arbeitnehmer für betriebliche Altersversorgung .....	(298)	(0,50)
49		Lohnnebenkosten 12) .....	12 043	20,15
50		dar.: gesetzliche Lohnnebenkosten 13) .....	10 771	18,02
51		Personalnebenkosten insgesamt 14) .....	24 033	40,21
52		dar.: gesetzliche Personalnebenkosten 15) .....	12 032	20,13
53		Bruttoarbeitskosten je Vollzeiteinheit einschließlich Auszubildende .....	57 845	96,79
54		Bruttoarbeitskosten je geleistete Stunde der Beschäftigten (ohne Auszubildende) .....	36,47	
55		<b>Nettoarbeitskosten je geleistete Stunde der Beschäftigten (einschl. Auszubildende) .....</b>	<b>35,41</b>	

1) Harmonisierter Schlüssel der statistischen Ämter der Europäischen Union nach Verordnung (EG) 1737/2005.- 2) Laufend gezahltes Entgelt für die geleisteten Sachleistungen.- 3) Zahlungen, die im Allgemeinen nicht laufend mit jeder Lohn- und Gehaltszahlung geleistet werden.- 4) Unbare individuelle Leistungen und Zinsersparnisse.- 6) Zahlungen der Arbeitgeber an Versicherungsträger oder Bildung von Rückstellungen, um ihren Arbeitnehmern Anspruch auf Sozialleistungen der Arbeitgeber direkt an ihre Arbeitnehmer, d. h. ohne Zwischenschaltung eines Versicherungsträgers und ohne Rückstellungen zu bilden.- 9) Beiträge zur Ausgleichsabgabe nach Schwerbehindertengesetz (Teil 2 SGB IX).- 12) Arbeitskosten insg. abzüglich Bruttoverdienste (D.11). Entspricht den "indirekten Kosten".

Arbeitskosten je Vollzeiteinheit in Unternehmen mit ... Arbeitnehmern												Lfd. Nr.
davon mit ... bis ... Arbeitnehmern										50 und mehr		
10 - 49		50 - 249		250 - 499		500 - 999		1000 und mehr				
EUR	%	EUR	%	EUR	%	EUR	%	EUR	%	EUR	%	
49 679	100,00	(60 050)	100,00	.	.	.	.	71 287	100,00	63 338	100,00	1
49 653	99,95	(60 038)	99,98	.	.	.	.	71 285	100,00	63 331	99,99	2
/	/	/	/	.	.	.	.	2	0,00	/	/	3
49 499	99,64	(59 772)	99,54	.	.	.	.	71 091	99,72	63 060	99,56	4
39 636	79,78	(48 196)	80,26	.	.	.	.	57 013	79,98	50 587	79,87	5
39 296	79,10	(47 976)	79,89	.	.	.	.	56 747	79,60	50 220	79,29	6
32 030	64,47	37 226	61,99	.	.	.	.	40 364	56,62	37 044	58,49	7
/	/	/	/	.	.	.	.	7 830	10,98	5 727	9,04	8
/	/	/	/	.	.	.	.	3 421	4,80	(2 600)	(4,10)	9
/	/	/	/	.	.	.	.	84	0,12	(62)	(0,10)	10
4 823	9,71	(5 586)	9,30	.	.	.	.	7 258	10,18	6 243	9,86	11
(3 632)	7,31	(4 155)	6,92	.	.	.	.	5 286	7,42	4 635	7,32	12
1 180	2,37	(1 392)	2,32	.	.	.	.	1 587	2,23	1 413	2,23	13
/	/	/	/	.	.	.	.	/	/	(195)	(0,31)	14
/	/	/	/	.	.	.	.	1 211	1,70	1 144	1,81	15
/	/	/	/	.	.	.	.	1 116	1,57	1 057	1,67	16
/	/	/	/	.	.	.	.	266	0,37	/	/	17
9 863	19,85	11 576	19,28	.	.	.	.	14 078	19,75	12 473	19,69	18
8 130	16,37	9 192	15,31	.	.	.	.	10 975	15,40	9 813	15,49	19
7 854	15,81	8 752	14,57	.	.	.	.	10 034	14,08	9 221	14,56	20
3 571	7,19	4 092	6,81	.	.	.	.	4 694	6,58	4 303	6,79	21
/	/	/	/	.	.	.	.	12	0,02	/	/	22
409	0,82	495	0,82	.	.	.	.	590	0,83	529	0,83	23
3 305	6,65	3 655	6,09	.	.	.	.	3 983	5,59	3 782	5,97	24
/	(1,10)	(487)	(0,81)	.	.	.	.	736	1,03	580	0,92	25
(20)	(0,04)	(24)	0,04	.	.	.	.	30	0,04	26	0,04	26
/	/	-	-	.	.	.	.	2	0,00	(1)	(0,00)	27
/	/	/	/	.	.	.	.	941	1,32	/	(0,93)	28
/	/	/	/	.	.	.	.	584	0,82	/	/	29
/	/	/	/	.	.	.	.	24	0,03	/	/	30
/	/	/	/	.	.	.	.	0	0,00	/	/	31
/	/	/	/	.	.	.	.	222	0,31	(133)	(0,21)	32
/	/	/	/	.	.	.	.	11	0,02	/	/	33
/	/	/	/	.	.	.	.	99	0,14	/	(0,08)	34
(1 649)	(3,32)	/	/	.	.	.	.	3 041	4,27	2 567	4,05	35
(1 513)	(3,04)	/	/	.	.	.	.	1 898	2,66	1 851	2,92	36
(1 368)	(2,75)	/	/	.	.	.	.	1 693	2,37	1 665	2,63	37
145	0,29	179	0,30	.	.	.	.	205	0,29	186	0,29	38
-	-	-	-	.	.	.	.	-	-	-	-	39
/	/	/	/	.	.	.	.	1 128	1,58	/	(1,12)	40
/	/	/	/	.	.	.	.	1 098	1,54	/	(1,08)	41
/	/	/	/	.	.	.	.	30	0,04	/	/	42
/	/	/	/	.	.	.	.	15	0,02	(7)	(0,01)	43
/	/	/	/	.	.	.	.	62	0,09	/	/	44
/	/	/	/	.	.	.	.	75	0,11	(118)	(0,19)	45
/	/	/	/	.	.	.	.	66	0,09	(99)	(0,16)	46
/	/	63	(0,11)	.	.	.	.	55	0,08	62	0,10	47
/	/	/	/	.	.	.	.	213	0,30	/	(0,51)	48
10 044	20,22	11 855	19,74	.	.	.	.	14 274	20,02	12 751	20,13	49
9 485	19,09	10 673	17,77	.	.	.	.	12 049	16,90	11 227	17,73	50
17 649	35,53	(22 824)	38,01	.	.	.	.	30 923	43,38	26 295	41,51	51
10 581	21,30	12 009	20,00	.	.	.	.	13 574	19,04	12 547	19,81	52
47 633	95,88	(58 532)	97,47	.	.	.	.	70 122	98,37	61 511	97,12	53
31,03		(37,29)		.	.	.	.	43,82		38,34		54
<b>30,04</b>		<b>(36,50)</b>		.	.	.	.	<b>43,05</b>		<b>37,26</b>		55

stete Arbeitszeit (Bruttoverdienst abzüglich Sonderzahlungen, vermögenswirksame Leistungen, Vergütung für nicht gearbeitete Tage, n, Aktienoptionsprogramme, Belegschaftsaktien, Belegschaftseinrichtungen.- 5) Naturleistungen, Firmenwagen, Personalrabatte, Job-Tickets alleistungen zu sichern.- 7) Arbeitgeberbeiträge zur Winterbeschäftigungs-Umlage nach Winterbeschäftigungs-Verordnung.- 8) Sozialleistungen im U2-Verfahren nach Aufwendungsausgleichsgesetz.- 10) Anwerbungskosten, vom Arbeitgeber gestellte Berufskleidung.- 11) sten" der Internationalen Arbeitsorganisation (ILO).- 13) Gesetzliche Arbeitgeberbeiträge zur Sozialversicherung, Entgeltfortzahlung, ume oder Beschäftigtenzahl.- 14) Arbeitskosten insgesamt abzüglich Entgelt für die geleistete Arbeitszeit.- 15) Gesetzliche Arbeitgeberbeiträge a, Steuern auf die Lohnsumme oder Beschäftigtenzahl.-

# Arbeitskosten je Vollzeiteinheit 2020 nach Kostenarten, Wirtschaftszweigen und Unternehmensgrößenklassen

Früheres Bundesgebiet und Berlin

78 Vermittlung und Überlassung von Arbeitskräften

Lfd. Nr.	Schlüssel 1)	Kostenart	10 und mehr	
			EUR	%
1		<b>Bruttoarbeitskosten insgesamt</b> .....	<b>36 043</b>	<b>100,00</b>
2	D	Nettoarbeitskosten (Bruttoarbeitskosten abzüglich Lohnsubventionen) .....	36 028	99,96
3	D.5	Lohnsubventionen (dem Arbeitgeber erstattete Lohn- und Gehaltszahlungen) .....	/	/
4	D.1	Arbeitnehmerentgelt .....	35 851	99,47
5	D.11	Bruttoverdienste .....	28 566	79,26
6	D.111	Bruttoverdienste (ohne Auszubildende) .....	28 495	79,06
7	D.11111	Entgelt für die geleistete Arbeitszeit 2) .....	23 720	65,81
8	D.11112	Sonderzahlungen insgesamt 3) .....	(1 001)	(2,78)
9		dar.: von persönlichen Leistungen und vom Unternehmenserfolg abhängig .....	(161)	(0,45)
10	D.1112	Leistungen zur Vermögensbildung der Arbeitnehmer .....	(12)	(0,03)
11	D.1113	Vergütung für nicht gearbeitete Tage .....	3 495	9,70
12		Urlaubsvergütung .....	2 518	6,99
13		Vergütung gesetzlicher Feiertage .....	877	2,43
14		Vergütung sonstiger betrieblicher oder tariflicher arbeitsfreier Tage .....	/	/
15	D.1114	Sachleistungen 4) .....	/	/
16		dar.: unbare individuelle Leistungen 5) .....	/	/
17	D.112	Bruttoverdienste der Auszubildenden .....	/	/
18	D.12	Sozialbeiträge der Arbeitgeber .....	7 284	20,21
19	D.121	Tatsächliche Sozialbeiträge der Arbeitgeber (ohne Auszubildende) 6) .....	5 964	16,55
20	D.1211	Gesetzliche Arbeitgeberbeiträge zur Sozialversicherung .....	5 896	16,36
21		Rentenversicherungsbeiträge .....	2 563	7,11
22		dar.: Aufstockungsbeiträge zur Rentenversicherung im Rahmen der Altersteilzeit .....	/	/
23		Arbeitslosenversicherungsbeiträge .....	301	0,84
24		Kranken- und Pflegeversicherungsbeiträge .....	2 386	6,62
25		Beiträge zur gesetzlichen Unfallversicherung .....	630	1,75
26		Umlage für das Insolvenzgeld .....	17	0,05
27		Sonstige gesetzliche Aufwendungen 7) .....	-	-
28	D.1212	Aufwendungen für die betriebliche Altersversorgung ohne Entgeltumwandlung .....	/	/
29		Aufwendungen für betriebliche Ruhegeldzusagen .....	/	/
30		Zuwendungen an Pensionskassen .....	/	/
31		Zuwendungen an Unterstützungskassen .....	/	/
32		Beiträge zur Direktversicherung .....	/	/
33		Beiträge an Pensionsfonds .....	/	/
34		Beiträge an den Pensions-Sicherungs-Verein VVaG .....	(10)	(0,03)
35	D.122	Unterstellte Sozialbeiträge der Arbeitgeber (ohne Auszubildende) 8) .....	1 303	3,61
36	D.1221	Entgeltfortzahlung .....	1 180	3,27
37		Entgeltfortzahlung im Krankheitsfall .....	1 070	2,97
38		Arbeitgeberzuschüsse zum Mutterschaftsgeld 9) .....	110	0,31
39	D.1222	Unterstellte Sozialbeiträge zur Alters- und Gesundheitsvorsorge von Beamten .....	-	-
40	D.1223	Zahlungen an aus dem Unternehmen ausscheidende Arbeitnehmer .....	(117)	(0,33)
41		Entlassungsentschädigungen .....	/	/
42		Aufstockungsbeträge zum Bruttoverdienst im Rahmen der Altersteilzeit .....	/	/
43	D.1224	Sonstige freiwillige Sozialleistungen der Arbeitgeber .....	/	/
44	D.123	Sozialbeiträge der Arbeitgeber für Auszubildende .....	/	/
45	D.2	Kosten für die berufliche Aus- und Weiterbildung .....	/	/
46	D.3	Sonstige Aufwendungen 10) .....	/	/
47	D.4	Steuern auf die Lohnsumme oder Beschäftigtenzahl 11) .....	107	0,30
48		Nachrichtlich: Aufwendungen der Arbeitnehmer für betriebliche Altersversorgung .....	/	/
49		Lohnnebenkosten 12) .....	7 477	20,74
50		dar.: gesetzliche Lohnnebenkosten 13) .....	7 201	19,98
51		Personalnebenkosten insgesamt 14) .....	12 323	34,19
52		dar.: gesetzliche Personalnebenkosten 15) .....	8 060	22,36
53		Bruttoarbeitskosten je Vollzeiteinheit einschließlich Auszubildende .....	35 795	99,31
54		Bruttoarbeitskosten je geleistete Stunde der Beschäftigten (ohne Auszubildende) .....	25,38	
55		<b>Nettoarbeitskosten je geleistete Stunde der Beschäftigten (einschl. Auszubildende)</b> .....	<b>25,21</b>	

1) Harmonisierter Schlüssel der statistischen Ämter der Europäischen Union nach Verordnung (EG) 1737/2005.- 2) Laufend gezahltes Entgelt für die geleisteten Sachleistungen.- 3) Zahlungen, die im Allgemeinen nicht laufend mit jeder Lohn- und Gehaltszahlung geleistet werden.- 4) Unbare individuelle Leistungen und Zinsersparnisse.- 6) Zahlungen der Arbeitgeber an Versicherungsträger oder Bildung von Rückstellungen, um ihren Arbeitnehmern Anspruch auf Sozialleistungen der Arbeitgeber direkt an ihre Arbeitnehmer, d. h. ohne Zwischenschaltung eines Versicherungsträgers und ohne Rückstellungen zu bilden.- 9) Beiträge zur Ausgleichsabgabe nach Schwerbehindertengesetz (Teil 2 SGB IX).- 12) Arbeitskosten insg. abzüglich Bruttoverdienste (D.11). Entspricht den "indirekten Kosten".

Arbeitskosten je Vollzeiteinheit in Unternehmen mit ... Arbeitnehmern												Lfd. Nr.
davon mit ... bis ... Arbeitnehmern										50 und mehr		
10 - 49		50 - 249		250 - 499		500 - 999		1000 und mehr				
EUR	%	EUR	%	EUR	%	EUR	%	EUR	%	EUR	%	
32 683	100,00	(34 947)	100,00	(37 032)	100,00	/	100,00	37 632	100,00	36 463	100,00	1
32 669	99,96	(34 933)	99,96	(37 003)	99,92	/	99,97	37 623	99,98	36 449	99,96	2
/	/	/	/	/	/	/	/	(9)	(0,02)	/	/	3
32 549	99,59	(34 774)	99,51	(36 760)	99,27	/	99,54	37 432	99,47	36 263	99,45	4
(25 627)	78,41	(27 757)	79,43	(29 095)	78,57	/	82,03	29 723	78,98	28 934	79,35	5
(25 601)	78,33	(27 645)	79,11	(29 053)	78,45	/	81,93	29 654	78,80	28 857	79,14	6
21 857	66,88	(23 545)	67,37	(23 635)	63,82	/	69,58	24 111	64,07	23 953	65,69	7
/	/	/	/	/	/	/	/	1 491	3,96	(1 083)	(2,97)	8
/	/	/	/	/	/	/	/	(261)	(0,69)	(171)	(0,47)	9
/	/	/	/	/	/	/	/	(13)	(0,03)	(13)	(0,03)	10
(3 170)	9,70	(3 201)	9,16	(3 569)	9,64	/	(10,50)	3 765	10,00	3 535	9,70	11
(2 350)	7,19	(2 291)	6,56	(2 561)	6,92	/	(7,73)	2 697	7,17	2 539	6,96	12
808	2,47	(861)	2,46	(875)	2,36	/	2,57	901	2,39	886	2,43	13
/	/	/	/	/	/	/	/	(167)	(0,45)	/	/	14
/	/	/	/	/	/	/	/	275	0,73	/	/	15
/	/	/	/	/	/	/	/	223	0,59	/	/	16
/	/	/	/	/	/	/	/	(69)	0,18	/	/	17
6 921	21,18	7 017	20,08	(7 665)	20,70	(6 408)	(17,51)	7 709	20,49	7 330	20,10	18
5 676	17,37	5 882	16,83	(6 315)	17,05	(5 304)	/	6 146	16,33	6 000	16,46	19
5 640	17,26	5 787	16,56	(6 314)	17,05	(5 288)	/	6 052	16,08	5 928	16,26	20
(2 476)	7,57	2 460	7,04	(2 746)	7,41	(2 291)	(6,26)	2 677	7,11	2 574	7,06	21
/	/	/	/	/	/	/	/	(42)	(0,11)	/	/	22
(295)	0,90	(292)	0,83	(327)	0,88	(267)	(0,73)	310	0,82	302	0,83	23
2 267	6,94	2 358	6,75	(2 576)	6,96	2 160	/	2 423	6,44	2 401	6,58	24
/	/	(663)	(1,90)	(648)	/	(557)	/	622	1,65	635	1,74	25
/	/	15	0,04	(18)	0,05	(14)	(0,04)	19	0,05	17	0,05	26
-	-	-	-	-	-	-	-	-	-	-	-	27
/	/	/	/	/	/	/	/	(95)	0,25	/	/	28
/	-	/	/	/	/	/	/	(41)	0,11	/	/	29
/	/	/	/	/	/	/	/	(11)	0,03	/	/	30
/	/	/	/	/	/	/	/	/	/	/	/	31
/	/	/	/	/	/	/	/	(7)	(0,02)	/	/	32
/	/	/	/	-	-	/	/	(10)	0,03	/	/	33
-	-	/	/	/	/	/	/	(24)	0,06	(11)	(0,03)	34
/	(3,79)	(1 108)	3,17	/	(3,61)	/	(2,99)	1 546	4,11	1 311	3,59	35
/	(3,75)	(1 071)	3,07	/	(3,17)	/	(2,92)	1 300	3,45	1 175	3,22	36
/	(3,43)	(963)	(2,76)	/	(2,84)	/	/	1 187	3,15	1 063	2,92	37
103	0,31	108	0,31	(122)	0,33	/	/	112	0,30	111	0,31	38
-	-	-	-	-	-	-	-	-	-	-	-	39
/	/	/	/	/	/	/	/	237	0,63	(130)	(0,36)	40
/	/	/	/	/	/	/	/	142	0,38	/	/	41
/	-	-	-	/	/	/	/	(95)	(0,25)	/	/	42
/	/	/	/	/	/	/	/	(9)	0,02	/	/	43
/	/	/	/	/	/	/	/	(17)	0,04	/	/	44
/	/	/	/	/	/	/	/	(35)	(0,09)	/	/	45
/	/	/	/	/	/	/	/	(55)	(0,15)	/	/	46
(91)	(0,28)	105	(0,30)	111	(0,30)	114	/	110	0,29	109	0,30	47
/	/	/	/	/	/	/	/	(44)	0,12	/	/	48
7 056	21,59	7 190	20,57	(7 937)	21,43	(6 577)	(17,97)	7 909	21,02	7 529	20,65	49
6 961	21,30	6 992	20,01	(7 609)	20,55	(6 480)	(17,71)	7 478	19,87	7 231	19,83	50
10 826	33,12	(11 402)	32,63	(13 396)	36,18	/	30,42	13 522	35,93	12 510	34,31	51
7 763	23,75	7 824	22,39	(8 474)	22,88	(7 413)	(20,26)	8 362	22,22	8 097	22,21	52
32 584	99,70	(34 550)	98,86	(36 860)	99,54	/	99,63	37 422	99,44	36 195	99,26	53
(23,90)	/	(25,27)	/	(24,32)	/	/	/	26,63	/	25,56	/	54
(23,83)	/	(24,99)	/	(24,21)	/	/	/	26,47	/	25,37	/	55

stete Arbeitszeit (Bruttoverdienst abzüglich Sonderzahlungen, vermögenswirksame Leistungen, Vergütung für nicht gearbeitete Tage, n, Aktienoptionsprogramme, Belegschaftsaktien, Belegschaftseinrichtungen.- 5) Naturleistungen, Firmenwagen, Personalrabatte, Job-Tickets alleistungen zu sichern.- 7) Arbeitgeberbeiträge zur Winterbeschäftigungs-Umlage nach Winterbeschäftigungs-Verordnung.- 8) Sozialleistungen im U2-Verfahren nach Aufwendungsausgleichsgesetz.- 10) Anwerbungskosten, vom Arbeitgeber gestellte Berufskleidung.- 11) sten" der Internationalen Arbeitsorganisation (ILO).- 13) Gesetzliche Arbeitgeberbeiträge zur Sozialversicherung, Entgeltfortzahlung, ume oder Beschäftigtenzahl.- 14) Arbeitskosten insgesamt abzüglich Entgelt für die geleistete Arbeitszeit.- 15) Gesetzliche Arbeitgeberbeiträge r, Steuern auf die Lohnsumme oder Beschäftigtenzahl.-

**Arbeitskosten je Vollzeiteinheit 2020 nach Kostenarten, Wirtschaftszweigen und Unternehmensgrößenklassen**

Früheres Bundesgebiet und Berlin

79 Reisebüros, Reiseveranstalter und Erbringung sonstiger Reservierungsdienstleistungen

Lfd. Nr.	Schlüssel 1)	Kostenart	10 und mehr	
			EUR	%
1		<b>Bruttoarbeitskosten insgesamt</b> .....	<b>44 492</b>	<b>100,00</b>
2	D	Nettoarbeitskosten (Bruttoarbeitskosten abzüglich Lohnsubventionen) .....	44 465	99,94
3	D.5	Lohnsubventionen (dem Arbeitgeber erstattete Lohn- und Gehaltszahlungen) .....	/	/
4	D.1	Arbeitnehmerentgelt .....	44 362	99,71
5	D.11	Bruttoverdienste .....	34 455	77,44
6	D.111	Bruttoverdienste (ohne Auszubildende) .....	33 730	75,81
7	D.11111	Entgelt für die geleistete Arbeitszeit 2) .....	25 896	58,21
8	D.11112	Sonderzahlungen insgesamt 3) .....	3 038	6,83
9		dar.: von persönlichen Leistungen und vom Unternehmenserfolg abhängig .....	(684)	(1,54)
10	D.1112	Leistungen zur Vermögensbildung der Arbeitnehmer .....	/	/
11	D.1113	Vergütung für nicht gearbeitete Tage .....	4 191	9,42
12		Urlaubsvergütung .....	3 209	7,21
13		Vergütung gesetzlicher Feiertage .....	938	2,11
14		Vergütung sonstiger betrieblicher oder tariflicher arbeitsfreier Tage .....	(45)	(0,10)
15	D.1114	Sachleistungen 4) .....	511	1,15
16		dar.: unbare individuelle Leistungen 5) .....	(446)	1,00
17	D.112	Bruttoverdienste der Auszubildenden .....	(725)	(1,63)
18	D.12	Sozialbeiträge der Arbeitgeber .....	9 908	22,27
19	D.121	Tatsächliche Sozialbeiträge der Arbeitgeber (ohne Auszubildende) 6) .....	8 051	18,10
20	D.1211	Gesetzliche Arbeitgeberbeiträge zur Sozialversicherung .....	7 466	16,78
21		Rentenversicherungsbeiträge .....	3 525	7,92
22		dar.: Aufstockungsbeiträge zur Rentenversicherung im Rahmen der Altersteilzeit .....	/	/
23		Arbeitslosenversicherungsbeiträge .....	369	0,83
24		Kranken- und Pflegeversicherungsbeiträge .....	3 304	7,43
25		Beiträge zur gesetzlichen Unfallversicherung .....	250	0,56
26		Umlage für das Insolvenzgeld .....	18	0,04
27		Sonstige gesetzliche Aufwendungen 7) .....	-	-
28	D.1212	Aufwendungen für die betriebliche Altersversorgung ohne Entgeltumwandlung .....	585	1,32
29		Aufwendungen für betriebliche Ruhegeldzusagen .....	/	/
30		Zuwendungen an Pensionskassen .....	327	0,73
31		Zuwendungen an Unterstützungskassen .....	/	/
32		Beiträge zur Direktversicherung .....	(98)	(0,22)
33		Beiträge an Pensionsfonds .....	49	0,11
34		Beiträge an den Pensions-Sicherungs-Verein VVaG .....	(7)	(0,02)
35	D.122	Unterstellte Sozialbeiträge der Arbeitgeber (ohne Auszubildende) 8) .....	1 684	3,78
36	D.1221	Entgeltfortzahlung .....	1 064	2,39
37		Entgeltfortzahlung im Krankheitsfall .....	939	2,11
38		Arbeitgeberzuschüsse zum Mutterschaftsgeld 9) .....	125	0,28
39	D.1222	Unterstellte Sozialbeiträge zur Alters- und Gesundheitsvorsorge von Beamten .....	-	-
40	D.1223	Zahlungen an aus dem Unternehmen ausscheidende Arbeitnehmer .....	(599)	(1,35)
41		Entlassungsentschädigungen .....	(525)	(1,18)
42		Aufstockungsbeträge zum Bruttoverdienst im Rahmen der Altersteilzeit .....	(74)	(0,17)
43	D.1224	Sonstige freiwillige Sozialleistungen der Arbeitgeber .....	/	/
44	D.123	Sozialbeiträge der Arbeitgeber für Auszubildende .....	(172)	(0,39)
45	D.2	Kosten für die berufliche Aus- und Weiterbildung .....	(64)	(0,14)
46	D.3	Sonstige Aufwendungen 10) .....	/	/
47	D.4	Steuern auf die Lohnsumme oder Beschäftigtenzahl 11) .....	45	0,10
		<b>Nachrichtlich:</b>		
48		Aufwendungen der Arbeitnehmer für betriebliche Altersversorgung .....	(339)	(0,76)
49		Lohnnebenkosten 12) .....	10 037	22,56
50		dar.: gesetzliche Lohnnebenkosten 13) .....	8 748	19,66
51		Personalnebenkosten insgesamt 14) .....	18 595	41,79
52		dar.: gesetzliche Personalnebenkosten 15) .....	9 513	21,38
53		Bruttoarbeitskosten je Vollzeiteinheit einschließlich Auszubildende .....	40 984	92,12
54		Bruttoarbeitskosten je geleistete Stunde der Beschäftigten (ohne Auszubildende) .....	33,98	
55		<b>Nettoarbeitskosten je geleistete Stunde der Beschäftigten (einschl. Auszubildende) .....</b>	<b>31,69</b>	

1) Harmonisierter Schlüssel der statistischen Ämter der Europäischen Union nach Verordnung (EG) 1737/2005.- 2) Laufend gezahltes Entgelt für die geleisteten Sachleistungen.- 3) Zahlungen, die im Allgemeinen nicht laufend mit jeder Lohn- und Gehaltszahlung geleistet werden.- 4) Unbare individuelle Leistungen und Zinsersparnisse.- 6) Zahlungen der Arbeitgeber an Versicherungsträger oder Bildung von Rückstellungen, um ihren Arbeitnehmern Anspruch auf Sozialleistungen der Arbeitgeber direkt an ihre Arbeitnehmer, d. h. ohne Zwischenschaltung eines Versicherungsträgers und ohne Rückstellungen zu bilden.- 9) Beiträge zur Ausgleichsabgabe nach Schwerbehindertengesetz (Teil 2 SGB IX).- 12) Arbeitskosten insg. abzüglich Bruttoverdienste (D.11). Entspricht den "indirekten Kosten".

Arbeitskosten je Vollzeiteinheit in Unternehmen mit ... Arbeitnehmern												Lfd. Nr.
davon mit ... bis ... Arbeitnehmern										50 und mehr		
10 - 49		50 - 249		250 - 499		500 - 999		1000 und mehr				
EUR	%	EUR	%	EUR	%	EUR	%	EUR	%	EUR	%	
35 782	100,00	43 223	100,00	.	.	.	.	55 639	100,00	49 063	100,00	1
35 755	99,92	43 153	99,84	.	.	.	.	55 639	100,00	49 037	99,95	2
/	/	(70)	(0,16)	-	-	-	-	/	(0,00)	(26)	(0,05)	3
35 662	99,66	43 015	99,52	.	.	.	.	55 577	99,89	48 929	99,73	4
28 443	79,49	34 013	78,69	.	.	.	.	41 304	74,23	37 610	76,66	5
27 714	77,45	33 499	77,50	.	.	.	.	40 284	72,40	36 887	75,18	6
22 273	62,24	27 151	62,82	.	.	.	.	28 917	51,97	27 798	56,66	7
/	/	(1 870)	(4,33)	.	.	.	.	4 953	8,90	3 760	7,66	8
/	/	/	(1,35)	.	.	.	.	(775)	(1,39)	(715)	(1,46)	9
/	/	/	/	.	.	.	.	151	0,27	(97)	(0,20)	10
3 353	9,37	4 107	9,50	.	.	.	.	5 382	9,67	4 631	9,44	11
(2 525)	7,06	3 096	7,16	.	.	.	.	4 251	7,64	3 568	7,27	12
812	2,27	985	2,28	.	.	.	.	1 023	1,84	1 003	2,05	13
/	/	/	/	.	.	.	.	(108)	(0,19)	(60)	(0,12)	14
/	/	(316)	/	.	.	.	.	881	1,58	600	1,22	15
/	/	(293)	/	.	.	.	.	699	1,26	512	1,04	16
/	/	(514)	(1,19)	.	.	.	.	1 019	1,83	724	1,48	17
7 219	20,17	9 001	20,83	.	.	.	.	14 273	25,65	11 319	23,07	18
6 106	17,07	7 636	17,67	.	.	.	.	11 029	19,82	9 072	18,49	19
5 758	16,09	7 234	16,74	.	.	.	.	9 717	17,46	8 362	17,04	20
2 695	7,53	3 400	7,87	.	.	.	.	4 720	8,48	3 961	8,07	21
/	/	/	/	.	.	.	.	(104)	(0,19)	/	/	22
(285)	0,80	379	0,88	.	.	.	.	464	0,83	413	0,84	23
2 565	7,17	3 205	7,41	.	.	.	.	4 191	7,53	3 692	7,52	24
(198)	(0,55)	233	0,54	.	.	.	.	318	0,57	277	0,57	25
(15)	(0,04)	18	0,04	.	.	.	.	24	0,04	20	0,04	26
-	-	-	-	-	-	-	-	-	-	-	-	27
/	/	/	/	.	.	.	.	(1 312)	(2,36)	709	1,45	28
/	/	/	/	.	.	.	.	(146)	(0,26)	/	/	29
/	/	/	/	.	.	.	.	(921)	1,66	436	0,89	30
/	/	/	/	.	.	.	.	/	/	/	/	31
/	/	/	/	.	.	.	.	(38)	(0,07)	/	/	32
/	/	/	/	.	.	.	.	(184)	(0,33)	75	0,15	33
/	/	/	/	.	.	.	.	(20)	(0,04)	(10)	(0,02)	34
(942)	(2,63)	1 248	2,89	.	.	.	.	(2 997)	5,39	2 073	4,23	35
(767)	(2,14)	(873)	2,02	.	.	.	.	(1 597)	2,87	1 220	2,49	36
(670)	(1,87)	(746)	(1,73)	.	.	.	.	(1 441)	2,59	1 080	2,20	37
(97)	0,27	128	0,30	.	.	.	.	156	0,28	140	0,29	38
-	-	-	-	-	-	-	-	-	-	-	-	39
/	/	(356)	(0,82)	.	.	.	.	(1 383)	(2,49)	839	1,71	40
/	/	(342)	(0,79)	.	.	.	.	(1 133)	2,04	(732)	(1,49)	41
/	/	/	/	.	.	.	.	(249)	(0,45)	106	0,22	42
/	/	/	/	.	.	.	.	17	0,03	/	/	43
/	/	(117)	(0,27)	.	.	.	.	248	0,45	173	0,35	44
/	/	/	/	.	.	.	.	(4)	(0,01)	(55)	(0,11)	45
/	/	/	/	.	.	.	.	(4)	(0,01)	/	/	46
/	/	56	0,13	.	.	.	.	54	0,10	56	0,11	47
/	/	(284)	(0,66)	.	.	.	.	453	0,81	353	0,72	48
7 339	20,51	9 210	21,31	.	.	.	.	14 336	25,77	11 452	23,34	49
6 722	18,79	8 280	19,16	.	.	.	.	11 616	20,88	9 811	20,00	50
(13 510)	37,76	16 072	37,18	.	.	.	.	26 722	48,03	21 264	43,34	51
7 363	20,58	9 148	21,16	.	.	.	.	12 391	22,27	10 641	21,69	52
32 516	90,87	40 332	93,31	.	.	.	.	51 120	91,88	45 523	92,79	53
29,90		32,45		.	.	.	.	39,79		35,86		54
<b>27,63</b>		<b>30,66</b>		.	.	.	.	<b>36,73</b>		<b>33,58</b>		55

stete Arbeitszeit (Bruttoverdienst abzüglich Sonderzahlungen, vermögenswirksame Leistungen, Vergütung für nicht gearbeitete Tage, n, Aktienoptionsprogramme, Belegschaftsaktien, Belegschaftseinrichtungen.- 5) Naturleistungen, Firmenwagen, Personalrabatte, Job-Tickets alleistungen zu sichern.- 7) Arbeitgeberbeiträge zur Winterbeschäftigungs-Umlage nach Winterbeschäftigungs-Verordnung.- 8) Sozialleistungen im U2-Verfahren nach Aufwendungsausgleichsgesetz.- 10) Anwerbungskosten, vom Arbeitgeber gestellte Berufskleidung.- 11) sten" der Internationalen Arbeitsorganisation (ILO).- 13) Gesetzliche Arbeitgeberbeiträge zur Sozialversicherung, Entgeltfortzahlung, ume oder Beschäftigtenzahl.- 14) Arbeitskosten insgesamt abzüglich Entgelt für die geleistete Arbeitszeit.- 15) Gesetzliche Arbeitgeberbeiträge r, Steuern auf die Lohnsumme oder Beschäftigtenzahl.-

# Arbeitskosten je Vollzeiteinheit 2020 nach Kostenarten, Wirtschaftszweigen und Unternehmensgrößenklassen

Früheres Bundesgebiet und Berlin

80 Wach- und Sicherheitsdienste sowie Detekteien

Lfd. Nr.	Schlüssel 1)	Kostenart	10 und mehr	
			EUR	%
1		<b>Bruttoarbeitskosten insgesamt</b> .....	<b>39 947</b>	<b>100,00</b>
2	D	Nettoarbeitskosten (Bruttoarbeitskosten abzüglich Lohnsubventionen) .....	39 903	99,89
3	D.5	Lohnsubventionen (dem Arbeitgeber erstattete Lohn- und Gehaltszahlungen) .....	/	/
4	D.1	Arbeitnehmerentgelt .....	39 670	99,31
5	D.11	Bruttoverdienste .....	31 224	78,16
6	D.111	Bruttoverdienste (ohne Auszubildende) .....	31 055	77,74
7	D.11111	Entgelt für die geleistete Arbeitszeit 2) .....	26 140	65,44
8	D.11112	Sonderzahlungen insgesamt 3) .....	(628)	1,57
9		dar.: von persönlichen Leistungen und vom Unternehmenserfolg abhängig .....	(106)	(0,26)
10	D.1112	Leistungen zur Vermögensbildung der Arbeitnehmer .....	/	/
11	D.1113	Vergütung für nicht gearbeitete Tage .....	4 049	10,14
12		Urlaubsvergütung .....	3 102	7,76
13		Vergütung gesetzlicher Feiertage .....	929	2,33
14		Vergütung sonstiger betrieblicher oder tariflicher arbeitsfreier Tage .....	/	/
15	D.1114	Sachleistungen 4) .....	(229)	(0,57)
16		dar.: unbare individuelle Leistungen 5) .....	(211)	(0,53)
17	D.112	Bruttoverdienste der Auszubildenden .....	(169)	(0,42)
18	D.12	Sozialbeiträge der Arbeitgeber .....	8 446	21,14
19	D.121	Tatsächliche Sozialbeiträge der Arbeitgeber (ohne Auszubildende) 6) .....	6 752	16,90
20	D.1211	Gesetzliche Arbeitgeberbeiträge zur Sozialversicherung .....	6 707	16,79
21		Rentenversicherungsbeiträge .....	2 914	7,29
22		dar.: Aufstockungsbeiträge zur Rentenversicherung im Rahmen der Altersteilzeit .....	(0)	(0,00)
23		Arbeitslosenversicherungsbeiträge .....	338	0,85
24		Kranken- und Pflegeversicherungsbeiträge .....	2 844	7,12
25		Beiträge zur gesetzlichen Unfallversicherung .....	592	1,48
26		Umlage für das Insolvenzgeld .....	20	0,05
27		Sonstige gesetzliche Aufwendungen 7) .....	/	/
28	D.1212	Aufwendungen für die betriebliche Altersversorgung ohne Entgeltumwandlung .....	/	/
29		Aufwendungen für betriebliche Ruhegeldzusagen .....	/	/
30		Zuwendungen an Pensionskassen .....	/	/
31		Zuwendungen an Unterstützungskassen .....	/	/
32		Beiträge zur Direktversicherung .....	/	/
33		Beiträge an Pensionsfonds .....	(9)	(0,02)
34		Beiträge an den Pensions-Sicherungs-Verein VVaG .....	(0)	(0,00)
35	D.122	Unterstellte Sozialbeiträge der Arbeitgeber (ohne Auszubildende) 8) .....	1 651	4,13
36	D.1221	Entgeltfortzahlung .....	1 579	3,95
37		Entgeltfortzahlung im Krankheitsfall .....	1 450	3,63
38		Arbeitgeberzuschüsse zum Mutterschaftsgeld 9) .....	129	0,32
39	D.1222	Unterstellte Sozialbeiträge zur Alters- und Gesundheitsvorsorge von Beamten .....	-	-
40	D.1223	Zahlungen an aus dem Unternehmen ausscheidende Arbeitnehmer .....	(66)	(0,17)
41		Entlassungsentschädigungen .....	(65)	(0,16)
42		Aufstockungsbeträge zum Bruttoverdienst im Rahmen der Altersteilzeit .....	1	0,00
43	D.1224	Sonstige freiwillige Sozialleistungen der Arbeitgeber .....	/	/
44	D.123	Sozialbeiträge der Arbeitgeber für Auszubildende .....	(43)	(0,11)
45	D.2	Kosten für die berufliche Aus- und Weiterbildung .....	(146)	(0,37)
46	D.3	Sonstige Aufwendungen 10) .....	(115)	(0,29)
47	D.4	Steuern auf die Lohnsumme oder Beschäftigtenzahl 11) .....	15	0,04
		<b>Nachrichtlich:</b>		
48		Aufwendungen der Arbeitnehmer für betriebliche Altersversorgung .....	(51)	(0,13)
49		Lohnnebenkosten 12) .....	8 723	21,84
50		dar.: gesetzliche Lohnnebenkosten 13) .....	8 345	20,89
51		Personalnebenkosten insgesamt 14) .....	13 807	34,56
52		dar.: gesetzliche Personalnebenkosten 15) .....	9 232	23,11
53		Bruttoarbeitskosten je Vollzeiteinheit einschließlich Auszubildende .....	39 418	98,68
54		Bruttoarbeitskosten je geleistete Stunde der Beschäftigten (ohne Auszubildende) .....	22,73	
55		<b>Nettoarbeitskosten je geleistete Stunde der Beschäftigten (einschl. Auszubildende) .....</b>	<b>22,41</b>	

1) Harmonisierter Schlüssel der statistischen Ämter der Europäischen Union nach Verordnung (EG) 1737/2005.- 2) Laufend gezahltes Entgelt für die geleisteten Sachleistungen.- 3) Zahlungen, die im Allgemeinen nicht laufend mit jeder Lohn- und Gehaltszahlung geleistet werden.- 4) Unbare individuelle Leistungen und Zinsersparnisse.- 6) Zahlungen der Arbeitgeber an Versicherungsträger oder Bildung von Rückstellungen, um ihren Arbeitnehmern Anspruch auf Sozialleistungen der Arbeitgeber direkt an ihre Arbeitnehmer, d. h. ohne Zwischenschaltung eines Versicherungsträgers und ohne Rückstellungen zu bilden.- 9) Beiträge zur Ausgleichsabgabe nach Schwerbehindertengesetz (Teil 2 SGB IX).- 12) Arbeitskosten insg. abzüglich Bruttoverdienste (D.11). Entspricht den "indirekten Kosten".



Arbeitskosten je Vollzeiteinheit in Unternehmen mit ... Arbeitnehmern												Lfd. Nr.
davon mit ... bis ... Arbeitnehmern										50 und mehr		
10 - 49		50 - 249		250 - 499		500 - 999		1000 und mehr				
EUR	%	EUR	%	EUR	%	EUR	%	EUR	%	EUR	%	
36 219	100,00	39 260	100,00	39 682	100,00	41 898	100,00	40 934	100,00	40 395	100,00	1
36 123	99,74	39 203	99,85	39 628	99,86	41 875	99,95	40 911	99,94	40 357	99,91	2
/	/	/	/	/	/	/	/	(23)	(0,06)	/	/	3
35 987	99,36	39 088	99,56	39 400	99,29	41 668	99,45	40 554	99,07	40 113	99,30	4
28 719	79,29	31 024	79,02	(30 914)	77,91	32 661	77,95	31 703	77,45	31 525	78,04	5
28 670	79,16	30 904	78,72	(30 688)	77,34	32 504	77,58	31 482	76,91	31 342	77,59	6
24 627	68,00	26 321	67,04	25 991	65,50	27 615	65,91	25 979	63,47	26 321	65,16	7
/	/	/	/	/	/	/	/	850	2,08	(664)	1,64	8
/	/	/	/	/	/	/	/	144	0,35	(118)	(0,29)	9
/	/	/	/	/	/	/	/	8	0,02	/	/	10
(3 457)	9,55	3 824	9,74	(3 862)	9,73	4 185	9,99	4 405	10,76	4 120	10,20	11
(2 551)	(7,04)	(2 871)	7,31	(2 878)	7,25	3 197	7,63	3 479	8,50	3 168	7,84	12
899	2,48	946	2,41	(962)	2,42	972	2,32	899	2,20	933	2,31	13
/	/	/	/	/	/	/	/	26	0,06	/	/	14
/	/	/	/	/	/	/	/	239	0,58	(226)	(0,56)	15
/	/	/	/	/	/	/	/	213	0,52	(207)	(0,51)	16
/	/	/	/	/	/	/	/	221	0,54	(183)	(0,45)	17
7 268	20,07	8 064	20,54	8 486	21,38	9 007	21,50	8 851	21,62	8 588	21,26	18
6 071	16,76	6 662	16,97	6 852	17,27	7 147	17,06	6 837	16,70	6 834	16,92	19
6 043	16,68	6 618	16,86	6 793	17,12	7 141	17,04	6 779	16,56	6 787	16,80	20
2 641	7,29	2 865	7,30	2 948	7,43	3 140	7,49	2 935	7,17	2 947	7,29	21
-	-	-	-	/	/	-	-	1	0,00	(0)	(0,00)	22
294	0,81	317	0,81	(330)	0,83	361	0,86	359	0,88	343	0,85	23
2 575	7,11	2 802	7,14	2 877	7,25	3 022	7,21	2 876	7,03	2 876	7,12	24
(499)	(1,38)	615	1,57	(621)	(1,56)	601	1,43	590	1,44	604	1,49	25
/	/	19	0,05	17	0,04	(17)	(0,04)	18	0,04	18	0,05	26
/	/	-	-	-	-	-	-	-	-	-	-	27
/	/	/	/	/	/	/	/	58	0,14	/	/	28
/	/	/	/	/	/	/	/	6	0,01	/	/	29
/	/	/	/	/	/	/	/	22	0,05	/	/	30
-	-	/	/	/	/	/	/	2	0,00	/	/	31
/	/	/	/	/	/	/	/	6	0,01	/	/	32
-	-	/	/	-	-	/	/	22	0,05	(10)	(0,02)	33
-	-	/	/	/	/	/	/	1	0,00	(1)	(0,00)	34
(1 184)	(3,27)	(1 373)	3,50	(1 575)	(3,97)	(1 821)	4,35	1 957	4,78	1 708	4,23	35
(1 164)	(3,21)	(1 318)	3,36	(1 526)	(3,85)	(1 705)	4,07	1 863	4,55	1 629	4,03	36
(1 046)	(2,89)	(1 194)	3,04	(1 393)	(3,51)	(1 577)	3,76	1 727	4,22	1 498	3,71	37
119	0,33	123	0,31	(133)	0,33	(128)	(0,31)	136	0,33	131	0,32	38
-	-	-	-	-	-	-	-	-	-	-	-	39
/	/	/	/	/	/	/	/	89	0,22	(72)	(0,18)	40
/	/	/	/	/	/	/	/	86	0,21	(71)	(0,17)	41
-	-	-	-	/	/	-	-	3	0,01	1	0,00	42
/	/	/	/	/	/	/	/	/	/	/	/	43
/	/	/	/	/	/	/	/	57	0,14	(46)	(0,11)	44
/	/	/	/	/	/	/	/	226	0,55	149	0,37	45
/	/	/	/	/	/	/	/	(137)	(0,33)	(117)	(0,29)	46
/	/	15	0,04	16	0,04	17	0,04	17	0,04	16	0,04	47
/	/	/	/	/	/	/	/	50	0,12	(54)	(0,13)	48
7 500	20,71	8 236	20,98	8 768	22,09	9 237	22,05	9 231	22,55	8 870	21,96	49
7 229	19,96	7 980	20,33	8 394	21,15	8 901	21,25	8 717	21,29	8 479	20,99	50
11 591	32,00	12 939	32,96	(13 691)	34,50	14 283	34,09	14 954	36,53	14 074	34,84	51
8 115	22,41	8 896	22,66	9 297	23,43	9 836	23,47	9 559	23,35	9 366	23,19	52
36 110	99,70	38 810	98,85	38 839	97,88	41 411	98,84	40 319	98,50	39 811	98,56	53
19,80		22,71		24,12		23,75		22,78		23,10		54
19,69		22,42		23,59		23,46		22,44		22,75		55

stete Arbeitszeit (Bruttoverdienst abzüglich Sonderzahlungen, vermögenswirksame Leistungen, Vergütung für nicht gearbeitete Tage, n, Aktienoptionsprogramme, Belegschaftsaktien, Belegschaftseinrichtungen.- 5) Naturleistungen, Firmenwagen, Personalrabatte, Job-Tickets alleistungen zu sichern.- 7) Arbeitgeberbeiträge zur Winterbeschäftigungs-Umlage nach Winterbeschäftigungs-Verordnung.- 8) Sozialleistungen im U2-Verfahren nach Aufwendungsausgleichsgesetz.- 10) Anwerbungskosten, vom Arbeitgeber gestellte Berufskleidung.- 11) sten" der Internationalen Arbeitsorganisation (ILO).- 13) Gesetzliche Arbeitgeberbeiträge zur Sozialversicherung, Entgeltfortzahlung, ume oder Beschäftigtenzahl.- 14) Arbeitskosten insgesamt abzüglich Entgelt für die geleistete Arbeitszeit.- 15) Gesetzliche Arbeitgeberbeiträge a, Steuern auf die Lohnsumme oder Beschäftigtenzahl.-

**Arbeitskosten je Vollzeiteinheit 2020 nach Kostenarten, Wirtschaftszweigen und Unternehmensgrößenklassen**

Früheres Bundesgebiet und Berlin

81 Gebäudebetreuung; Garten- und Landschaftsbau

Lfd. Nr.	Schlüssel 1)	Kostenart	10 und mehr	
			EUR	%
1		<b>Bruttoarbeitskosten insgesamt</b> .....	<b>34 986</b>	<b>100,00</b>
2	D	Nettoarbeitskosten (Bruttoarbeitskosten abzüglich Lohnsubventionen) .....	34 952	99,90
3	D.5	Lohnsubventionen (dem Arbeitgeber erstattete Lohn- und Gehaltszahlungen) .....	/	/
4	D.1	Arbeitnehmerentgelt .....	34 838	99,58
5	D.11	Bruttoverdienste .....	27 277	77,97
6	D.111	Bruttoverdienste (ohne Auszubildende) .....	27 080	77,40
7	D.11111	Entgelt für die geleistete Arbeitszeit 2) .....	22 401	64,03
8	D.11112	Sonderzahlungen insgesamt 3) .....	(865)	(2,47)
9		dar.: von persönlichen Leistungen und vom Unternehmenserfolg abhängig .....	/	/
10	D.1112	Leistungen zur Vermögensbildung der Arbeitnehmer .....	/	(0,04)
11	D.1113	Vergütung für nicht gearbeitete Tage .....	3 486	9,96
12		Urlaubsvergütung .....	2 607	7,45
13		Vergütung gesetzlicher Feiertage .....	829	2,37
14		Vergütung sonstiger betrieblicher oder tariflicher arbeitsfreier Tage .....	(49)	(0,14)
15	D.1114	Sachleistungen 4) .....	(313)	(0,89)
16		dar.: unbare individuelle Leistungen 5) .....	(299)	(0,85)
17	D.112	Bruttoverdienste der Auszubildenden .....	/	/
18	D.12	Sozialbeiträge der Arbeitgeber .....	7 561	21,61
19	D.121	Tatsächliche Sozialbeiträge der Arbeitgeber (ohne Auszubildende) 6) .....	6 251	17,87
20	D.1211	Gesetzliche Arbeitgeberbeiträge zur Sozialversicherung .....	6 118	17,49
21		Rentenversicherungsbeiträge .....	2 747	7,85
22		dar.: Aufstockungsbeiträge zur Rentenversicherung im Rahmen der Altersteilzeit .....	(1)	(0,00)
23		Arbeitslosenversicherungsbeiträge .....	278	0,79
24		Kranken- und Pflegeversicherungsbeiträge .....	2 590	7,40
25		Beiträge zur gesetzlichen Unfallversicherung .....	452	1,29
26		Umlage für das Insolvenzgeld .....	17	0,05
27		Sonstige gesetzliche Aufwendungen 7) .....	/	/
28	D.1212	Aufwendungen für die betriebliche Altersversorgung ohne Entgeltumwandlung .....	/	/
29		Aufwendungen für betriebliche Ruhegeldzusagen .....	/	/
30		Zuwendungen an Pensionskassen .....	/	/
31		Zuwendungen an Unterstützungskassen .....	/	/
32		Beiträge zur Direktversicherung .....	/	/
33		Beiträge an Pensionsfonds .....	(9)	(0,03)
34		Beiträge an den Pensions-Sicherungs-Verein VVaG .....	/	/
35	D.122	Unterstellte Sozialbeiträge der Arbeitgeber (ohne Auszubildende) 8) .....	1 260	3,60
36	D.1221	Entgeltfortzahlung .....	1 189	3,40
37		Entgeltfortzahlung im Krankheitsfall .....	1 077	3,08
38		Arbeitgeberzuschüsse zum Mutterschaftsgeld 9) .....	112	0,32
39	D.1222	Unterstellte Sozialbeiträge zur Alters- und Gesundheitsvorsorge von Beamten .....	-	-
40	D.1223	Zahlungen an aus dem Unternehmen ausscheidende Arbeitnehmer .....	/	/
41		Entlassungsentschädigungen .....	/	/
42		Aufstockungsbeträge zum Bruttoverdienst im Rahmen der Altersteilzeit .....	(4)	(0,01)
43	D.1224	Sonstige freiwillige Sozialleistungen der Arbeitgeber .....	/	/
44	D.123	Sozialbeiträge der Arbeitgeber für Auszubildende .....	/	/
45	D.2	Kosten für die berufliche Aus- und Weiterbildung .....	/	/
46	D.3	Sonstige Aufwendungen 10) .....	/	/
47	D.4	Steuern auf die Lohnsumme oder Beschäftigtenzahl 11) .....	39	0,11
		<b>Nachrichtlich:</b>		
48		Aufwendungen der Arbeitnehmer für betriebliche Altersversorgung .....	/	/
49		Lohnnebenkosten 12) .....	7 709	22,03
50		dar.: gesetzliche Lohnnebenkosten 13) .....	7 396	21,14
51		Personalnebenkosten insgesamt 14) .....	12 585	35,97
52		dar.: gesetzliche Personalnebenkosten 15) .....	8 176	23,37
53		Bruttoarbeitskosten je Vollzeiteinheit einschließlich Auszubildende .....	34 430	98,41
54		Bruttoarbeitskosten je geleistete Stunde der Beschäftigten (ohne Auszubildende) .....	22,64	
55		<b>Nettoarbeitskosten je geleistete Stunde der Beschäftigten (einschl. Auszubildende) .....</b>	<b>22,26</b>	

1) Harmonisierter Schlüssel der statistischen Ämter der Europäischen Union nach Verordnung (EG) 1737/2005.- 2) Laufend gezahltes Entgelt für die geleisteten Sachleistungen.- 3) Zahlungen, die im Allgemeinen nicht laufend mit jeder Lohn- und Gehaltszahlung geleistet werden.- 4) Unbare individuelle Leistungen und Zinsersparnisse.- 6) Zahlungen der Arbeitgeber an Versicherungsträger oder Bildung von Rückstellungen, um ihren Arbeitnehmern Anspruch auf Sozialleistungen der Arbeitgeber direkt an ihre Arbeitnehmer, d. h. ohne Zwischenschaltung eines Versicherungsträgers und ohne Rückstellungen zu bilden.- 9) Beiträge zur Ausgleichsabgabe nach Schwerbehindertengesetz (Teil 2 SGB IX).- 12) Arbeitskosten insg. abzüglich Bruttoverdienste (D.11). Entspricht den "indirekten Kosten".

Arbeitskosten je Vollzeiteinheit in Unternehmen mit ... Arbeitnehmern												Lfd. Nr.
davon mit ... bis ... Arbeitnehmern										50 und mehr		
10 - 49		50 - 249		250 - 499		500 - 999		1000 und mehr				
EUR	%	EUR	%	EUR	%	EUR	%	EUR	%	EUR	%	
39 578	100,00	34 135	100,00	(36 601)	100,00	(31 720)	100,00	33 862	100,00	34 032	100,00	1
39 521	99,86	34 064	99,79	(36 576)	99,93	(31 714)	99,98	33 855	99,98	34 002	99,91	2
/	/	/	/	/	/	/	/	7	0,02	/	/	3
39 454	99,69	33 943	99,44	(36 460)	99,61	(31 583)	99,57	33 730	99,61	33 878	99,55	4
31 219	78,88	26 646	78,06	(28 500)	77,87	(24 501)	77,24	26 288	77,63	26 458	77,75	5
30 757	77,71	26 449	77,48	(28 394)	77,58	(24 395)	76,91	26 158	77,25	26 315	77,33	6
25 596	64,67	22 042	64,57	(23 385)	63,89	(20 423)	64,39	21 323	62,97	21 737	63,87	7
/	/	/	/	/	/	/	/	956	2,82	(874)	(2,57)	8
/	/	/	/	/	/	/	/	264	0,78	/	/	9
/	/	/	/	/	/	/	/	(13)	(0,04)	(11)	(0,03)	10
4 040	10,21	3 357	9,83	(3 663)	10,01	(2 938)	(9,26)	3 461	10,22	3 370	9,90	11
3 052	7,71	2 510	7,35	(2 757)	7,53	(2 167)	(6,83)	2 579	7,62	2 515	7,39	12
955	2,41	808	2,37	(880)	2,41	(751)	2,37	788	2,33	803	2,36	13
/	/	/	/	/	/	/	/	94	0,28	(53)	(0,15)	14
/	/	/	/	/	/	/	/	405	1,19	(322)	(0,94)	15
/	/	/	/	/	/	/	/	379	1,12	(307)	(0,90)	16
/	/	/	/	/	/	/	/	130	0,38	/	/	17
8 236	20,81	7 297	21,38	(7 960)	21,75	(7 081)	22,33	7 442	21,98	7 420	21,80	18
6 815	17,22	6 070	17,78	(6 553)	17,90	(5 940)	18,73	6 085	17,97	6 133	18,02	19
6 687	16,90	5 886	17,24	6 352	17,35	(5 881)	18,54	5 991	17,69	5 999	17,63	20
2 884	7,29	2 632	7,71	2 923	7,99	(2 708)	8,54	2 703	7,98	2 719	7,99	21
/	/	/	/	/	/	/	/	4	0,01	(2)	(0,00)	22
329	0,83	272	0,80	(278)	0,76	(240)	(0,76)	271	0,80	267	0,78	23
2 776	7,01	2 492	7,30	2 721	7,43	(2 509)	7,91	2 544	7,51	2 551	7,50	24
(542)	(1,37)	438	1,28	(412)	(1,13)	(406)	1,28	455	1,34	434	1,28	25
/	/	(17)	0,05	(17)	0,05	(17)	(0,05)	17	0,05	17	0,05	26
/	/	/	/	/	/	/	/	-	-	/	/	27
/	/	/	/	/	/	/	/	94	0,28	/	/	28
/	/	/	/	/	/	/	/	15	0,05	/	/	29
/	/	/	/	/	/	/	/	32	0,10	/	/	30
/	/	/	/	/	/	/	/	9	0,03	/	/	31
/	/	/	/	/	/	/	/	7	0,02	/	/	32
/	/	/	/	/	/	/	/	28	0,08	10	0,03	33
/	/	/	/	/	/	/	/	2	0,01	/	/	34
(1 303)	(3,29)	(1 180)	(3,46)	/	(3,77)	(1 113)	(3,51)	1 324	3,91	1 252	3,68	35
(1 276)	(3,22)	(1 131)	(3,31)	(1 241)	(3,39)	(1 037)	(3,27)	1 243	3,67	1 171	3,44	36
(1 153)	(2,91)	(1 019)	(2,98)	(1 126)	(3,08)	(934)	(2,94)	1 135	3,35	1 061	3,12	37
124	0,31	112	0,33	(114)	0,31	(104)	0,33	109	0,32	110	0,32	38
-	-	-	-	-	-	-	-	-	-	-	-	39
/	/	/	/	/	/	/	/	77	0,23	/	/	40
/	/	/	/	/	/	/	/	64	0,19	/	/	41
/	-	/	/	/	/	/	/	13	0,04	(5)	(0,02)	42
/	/	/	/	/	/	/	/	3	0,01	/	/	43
/	/	/	/	/	/	/	/	33	0,10	/	(0,10)	44
/	/	/	/	/	/	/	/	44	0,13	/	/	45
/	/	/	/	/	/	/	/	43	0,13	/	/	46
/	/	43	(0,13)	44	(0,12)	(41)	(0,13)	45	0,13	44	0,13	47
/	/	/	/	/	/	/	/	43	0,13	/	/	48
8 359	21,12	7 489	21,94	(8 101)	22,13	(7 218)	22,76	7 574	22,37	7 574	22,25	49
8 099	20,46	7 107	20,82	7 662	20,93	(6 988)	22,03	7 312	21,59	7 250	21,30	50
13 982	35,33	12 094	35,43	(13 216)	36,11	(11 296)	35,61	12 539	37,03	12 294	36,13	51
8 937	22,58	7 868	23,05	8 517	23,27	(7 710)	24,31	8 067	23,82	8 017	23,56	52
38 230	96,60	33 546	98,27	(36 256)	99,06	(31 425)	99,07	33 527	99,01	33 622	98,80	53
24,57		22,31		23,40		20,70		22,33		22,22		54
<b>23,69</b>		<b>21,90</b>		<b>23,16</b>		<b>20,50</b>		<b>22,09</b>		<b>21,94</b>		55

stete Arbeitszeit (Bruttoverdienst abzüglich Sonderzahlungen, vermögenswirksame Leistungen, Vergütung für nicht gearbeitete Tage, n, Aktienoptionsprogramme, Belegschaftsaktien, Belegschaftseinrichtungen.- 5) Naturalleistungen, Firmenwagen, Personalrabatte, Job-Tickets alleistungen zu sichern.- 7) Arbeitgeberbeiträge zur Winterbeschäftigungs-Umlage nach Winterbeschäftigungs-Verordnung.- 8) Sozialleistungen im U2-Verfahren nach Aufwendungsausgleichsgesetz.- 10) Anwerbungskosten, vom Arbeitgeber gestellte Berufskleidung.- 11) sten" der Internationalen Arbeitsorganisation (ILO).- 13) Gesetzliche Arbeitgeberbeiträge zur Sozialversicherung, Entgeltfortzahlung, ume oder Beschäftigtenzahl.- 14) Arbeitskosten insgesamt abzüglich Entgelt für die geleistete Arbeitszeit.- 15) Gesetzliche Arbeitgeberbeiträge r, Steuern auf die Lohnsumme oder Beschäftigtenzahl.-

**Arbeitskosten je Vollzeiteinheit 2020 nach Kostenarten, Wirtschaftszweigen und Unternehmensgrößenklassen**

Früheres Bundesgebiet und Berlin

82 Erbringung von wirtschaftlichen Dienstleistungen für Unternehmen und Privatpersonen a.n.g.

Lfd. Nr.	Schlüssel 1)	Kostenart	10 und mehr	
			EUR	%
1		<b>Bruttoarbeitskosten insgesamt</b> .....	<b>50 664</b>	<b>100,00</b>
2	D	Nettoarbeitskosten (Bruttoarbeitskosten abzüglich Lohnsubventionen) .....	50 643	99,96
3	D.5	Lohnsubventionen (dem Arbeitgeber erstattete Lohn- und Gehaltszahlungen) .....	/	/
4	D.1	Arbeitnehmerentgelt .....	50 353	99,39
5	D.11	Bruttoverdienste .....	40 060	79,07
6	D.111	Bruttoverdienste (ohne Auszubildende) .....	39 779	78,52
7	D.11111	Entgelt für die geleistete Arbeitszeit 2) .....	30 906	61,00
8	D.11112	Sonderzahlungen insgesamt 3) .....	(3 149)	(6,21)
9		dar.: von persönlichen Leistungen und vom Unternehmenserfolg abhängig .....	/	/
10	D.1112	Leistungen zur Vermögensbildung der Arbeitnehmer .....	(60)	(0,12)
11	D.1113	Vergütung für nicht gearbeitete Tage .....	5 096	10,06
12		Urlaubsvergütung .....	3 893	7,68
13		Vergütung gesetzlicher Feiertage .....	1 152	2,27
14		Vergütung sonstiger betrieblicher oder tariflicher arbeitsfreier Tage .....	/	/
15	D.1114	Sachleistungen 4) .....	(568)	(1,12)
16		dar.: unbare individuelle Leistungen 5) .....	(476)	(0,94)
17	D.112	Bruttoverdienste der Auszubildenden .....	(281)	(0,55)
18	D.12	Sozialbeiträge der Arbeitgeber .....	10 294	20,32
19	D.121	Tatsächliche Sozialbeiträge der Arbeitgeber (ohne Auszubildende) 6) .....	8 192	16,17
20	D.1211	Gesetzliche Arbeitgeberbeiträge zur Sozialversicherung .....	7 630	15,06
21		Rentenversicherungsbeiträge .....	3 639	7,18
22		dar.: Aufstockungsbeiträge zur Rentenversicherung im Rahmen der Altersteilzeit .....	(15)	(0,03)
23		Arbeitslosenversicherungsbeiträge .....	426	0,84
24		Kranken- und Pflegeversicherungsbeiträge .....	3 253	6,42
25		Beiträge zur gesetzlichen Unfallversicherung .....	290	0,57
26		Umlage für das Insolvenzgeld .....	22	0,04
27		Sonstige gesetzliche Aufwendungen 7) .....	/	/
28	D.1212	Aufwendungen für die betriebliche Altersversorgung ohne Entgeltumwandlung .....	/	/
29		Aufwendungen für betriebliche Ruhelohnzusagen .....	/	/
30		Zuwendungen an Pensionskassen .....	/	/
31		Zuwendungen an Unterstützungskassen .....	/	/
32		Beiträge zur Direktversicherung .....	/	/
33		Beiträge an Pensionsfonds .....	(23)	(0,04)
34		Beiträge an den Pensions-Sicherungs-Verein VVaG .....	/	/
35	D.122	Unterstellte Sozialbeiträge der Arbeitgeber (ohne Auszubildende) 8) .....	2 034	4,01
36	D.1221	Entgeltfortzahlung .....	1 699	3,35
37		Entgeltfortzahlung im Krankheitsfall .....	1 547	3,05
38		Arbeitgeberzuschüsse zum Mutterschaftsgeld 9) .....	153	0,30
39	D.1222	Unterstellte Sozialbeiträge zur Alters- und Gesundheitsvorsorge von Beamten .....	-	-
40	D.1223	Zahlungen an aus dem Unternehmen ausscheidende Arbeitnehmer .....	/	/
41		Entlassungsentschädigungen .....	/	/
42		Aufstockungsbeträge zum Bruttoverdienst im Rahmen der Altersteilzeit .....	/	(0,08)
43	D.1224	Sonstige freiwillige Sozialleistungen der Arbeitgeber .....	/	/
44	D.123	Sozialbeiträge der Arbeitgeber für Auszubildende .....	(68)	(0,13)
45	D.2	Kosten für die berufliche Aus- und Weiterbildung .....	/	/
46	D.3	Sonstige Aufwendungen 10) .....	/	/
47	D.4	Steuern auf die Lohnsumme oder Beschäftigtenzahl 11) .....	42	0,08
		<b>Nachrichtlich:</b>		
48		Aufwendungen der Arbeitnehmer für betriebliche Altersversorgung .....	/	(0,55)
49		Lohnnebenkosten 12) .....	10 604	20,93
50		dar.: gesetzliche Lohnnebenkosten 13) .....	9 439	18,63
51		Personalnebenkosten insgesamt 14) .....	19 758	39,00
52		dar.: gesetzliche Personalnebenkosten 15) .....	10 523	20,77
53		Bruttoarbeitskosten je Vollzeiteinheit einschließlich Auszubildende .....	49 518	97,74
54		Bruttoarbeitskosten je geleistete Stunde der Beschäftigten (ohne Auszubildende) .....	31,60	
55		<b>Nettoarbeitskosten je geleistete Stunde der Beschäftigten (einschl. Auszubildende) .....</b>	<b>30,93</b>	

1) Harmonisierter Schlüssel der statistischen Ämter der Europäischen Union nach Verordnung (EG) 1737/2005.- 2) Laufend gezahltes Entgelt für die geleisteten Sachleistungen.- 3) Zahlungen, die im Allgemeinen nicht laufend mit jeder Lohn- und Gehaltszahlung geleistet werden.- 4) Unbare individuelle Leistungen und Zinsersparnisse.- 6) Zahlungen der Arbeitgeber an Versicherungsträger oder Bildung von Rückstellungen, um ihren Arbeitnehmern Anspruch auf Sozialleistungen der Arbeitgeber direkt an ihre Arbeitnehmer, d. h. ohne Zwischenschaltung eines Versicherungsträgers und ohne Rückstellungen zu bilden.- 9) Beiträge zur Ausgleichsabgabe nach Schwerbehindertengesetz (Teil 2 SGB IX).- 12) Arbeitskosten insg. abzüglich Bruttoverdienste (D.11). Entspricht den "indirekten Kosten".

Arbeitskosten je Vollzeitinheit in Unternehmen mit ... Arbeitnehmern												Lfd. Nr.
davon mit ... bis ... Arbeitnehmern										50 und mehr		
10 - 49		50 - 249		250 - 499		500 - 999		1000 und mehr				
EUR	%	EUR	%	EUR	%	EUR	%	EUR	%	EUR	%	
(52 644)	100,00	47 417	100,00	(49 560)	100,00	(54 807)	100,00	52 656	100,00	50 179	100,00	1
(52 631)	99,97	47 395	99,95	(49 526)	99,93	(54 777)	99,95	52 649	99,99	50 157	99,96	2
/	/	/	/	/	/	/	/	7	0,01	/	/	3
(52 438)	99,61	47 133	99,40	(49 113)	99,10	(54 526)	99,49	52 328	99,38	49 843	99,33	4
(42 346)	80,44	37 433	78,94	(39 181)	79,06	(43 236)	78,89	41 052	77,96	39 500	78,72	5
(42 149)	80,06	37 118	78,28	(38 834)	78,36	(42 926)	78,32	40 825	77,53	39 199	78,12	6
(33 343)	63,34	29 285	61,76	(30 407)	61,35	(31 502)	57,48	31 162	59,18	30 309	60,40	7
/	/	/	/	/	/	(5,58)	/	3 819	7,25	(3 295)	(6,57)	8
/	/	/	/	/	/	/	/	1 256	2,38	/	/	9
/	/	/	/	/	/	/	/	73	0,14	(60)	(0,12)	10
(5 388)	10,24	4 676	9,86	(5 152)	10,39	(5 674)	10,35	5 080	9,65	5 024	10,01	11
(4 136)	7,86	3 531	7,45	(3 944)	7,96	(4 379)	7,99	3 891	7,39	3 833	7,64	12
(1 219)	2,32	1 080	2,28	(1 148)	2,32	(1 224)	2,23	1 160	2,20	1 135	2,26	13
/	/	/	/	/	/	/	/	28	0,05	(55)	/	14
/	/	/	(0,95)	/	/	/	/	692	1,31	(510)	(1,02)	15
/	/	/	/	/	/	/	/	422	0,80	(421)	(0,84)	16
/	/	/	/	/	/	/	/	227	0,43	(301)	(0,60)	17
(10 093)	19,17	(9 700)	20,46	(9 933)	20,04	(11 290)	20,60	11 276	21,41	10 343	20,61	18
(8 525)	16,19	(7 757)	16,36	(7 504)	(15,14)	/	16,66	8 760	16,64	8 110	16,16	19
(8 195)	15,57	7 081	14,93	(7 514)	15,16	(8 289)	15,12	7 682	14,59	7 492	14,93	20
(3 842)	7,30	3 329	7,02	(3 599)	7,26	(4 027)	7,35	3 753	7,13	3 590	7,15	21
/	/	/	/	/	/	/	/	51	0,10	(18)	(0,04)	22
(442)	0,84	395	0,83	(437)	0,88	(465)	0,85	426	0,81	422	0,84	23
(3 572)	6,79	3 027	6,38	(3 196)	6,45	(3 468)	6,33	3 223	6,12	3 174	6,33	24
/	(0,60)	(307)	(0,65)	(259)	(0,52)	/	/	258	0,49	283	0,56	25
(21)	(0,04)	20	0,04	(22)	0,04	(24)	0,04	22	0,04	22	0,04	26
-	-	/	/	(0)	/	-	-	-	-	/	/	27
/	/	/	/	/	/	/	/	1 078	2,05	/	/	28
/	/	/	/	/	/	/	/	848	1,61	/	/	29
/	/	/	/	/	/	/	/	44	0,08	/	/	30
/	/	/	/	/	/	/	/	12	0,02	/	/	31
/	/	/	/	/	/	/	/	31	0,06	/	/	32
/	/	/	/	/	/	/	/	108	0,21	(28)	(0,06)	33
/	/	/	/	/	/	/	/	34	0,06	/	/	34
(1 518)	(2,88)	/	/	(2 342)	(4,73)	2 083	(3,80)	2 462	4,68	2 160	4,30	35
(1 389)	/	1 443	3,04	(2 027)	(4,09)	1 836	(3,35)	1 993	3,78	1 775	3,54	36
(1 243)	/	(1 298)	(2,74)	/	(3,77)	1 672	/	1 833	3,48	1 621	3,23	37
(146)	(0,28)	145	0,31	(158)	0,32	(163)	0,30	160	0,30	154	0,31	38
-	-	-	-	-	-	-	-	-	-	-	-	39
/	/	/	/	/	/	/	/	440	0,84	/	/	40
/	/	/	/	/	/	/	/	309	0,59	/	/	41
/	/	/	/	/	/	/	/	131	0,25	/	(0,10)	42
/	/	/	/	/	/	/	/	(29)	(0,06)	/	/	43
/	/	/	/	/	/	/	/	54	0,10	(73)	(0,15)	44
/	/	/	/	/	/	/	/	198	0,38	/	/	45
/	/	/	/	/	/	/	/	86	0,16	/	/	46
/	/	44	0,09	48	(0,10)	44	(0,08)	44	0,08	45	0,09	47
/	/	/	/	/	/	/	/	273	0,52	/	/	48
(10 298)	19,56	(9 984)	21,06	(10 379)	20,94	(11 571)	21,11	11 603	22,04	10 679	21,28	49
(9 660)	18,35	8 643	18,23	(9 675)	19,52	(10 243)	18,69	9 772	18,56	9 385	18,70	50
(19 302)	36,66	(18 132)	38,24	(19 153)	38,65	/	42,52	21 494	40,82	19 869	39,60	51
(10 830)	20,57	9 647	20,35	(10 736)	21,66	(11 393)	20,79	10 879	20,66	10 448	20,82	52
(51 490)	97,81	46 276	97,59	(48 161)	97,18	(53 606)	97,81	51 849	98,47	49 036	97,72	53
(34,10)	/	29,12	/	(30,88)	/	(34,38)	/	32,33	/	31,01	/	54
<b>(33,44)</b>	/	<b>28,46</b>	/	<b>(30,08)</b>	/	<b>(33,65)</b>	/	<b>31,82</b>	/	<b>30,34</b>	/	55

stete Arbeitszeit (Bruttoverdienst abzüglich Sonderzahlungen, vermögenswirksame Leistungen, Vergütung für nicht gearbeitete Tage, n, Aktienoptionsprogramme, Belegschaftsaktien, Belegschaftseinrichtungen.- 5) Naturleistungen, Firmenwagen, Personalrabatte, Job-Tickets alleistungen zu sichern.- 7) Arbeitgeberbeiträge zur Winterbeschäftigungs-Umlage nach Winterbeschäftigungs-Verordnung.- 8) Sozialleistungen im U2-Verfahren nach Aufwendungsausgleichsgesetz.- 10) Anwerbungskosten, vom Arbeitgeber gestellte Berufskleidung.- 11) sten" der Internationalen Arbeitsorganisation (ILO).- 13) Gesetzliche Arbeitgeberbeiträge zur Sozialversicherung, Entgeltfortzahlung, ume oder Beschäftigtenzahl.- 14) Arbeitskosten insgesamt abzüglich Entgelt für die geleistete Arbeitszeit.- 15) Gesetzliche Arbeitgeberbeiträge r, Steuern auf die Lohnsumme oder Beschäftigtenzahl.-

# Arbeitskosten je Vollzeiteinheit 2020 nach Kostenarten, Wirtschaftszweigen und Unternehmensgrößenklassen

Früheres Bundesgebiet und Berlin

O-S Nicht marktbestimmte Dienstleistungen

Lfd. Nr.	Schlüssel 1)	Kostenart	10 und mehr	
			EUR	%
1		<b>Bruttoarbeitskosten insgesamt</b> .....	<b>65 251</b>	<b>100,00</b>
2	D	Nettoarbeitskosten (Bruttoarbeitskosten abzüglich Lohnsubventionen) .....	65 192	99,91
3	D.5	Lohnsubventionen (dem Arbeitgeber erstattete Lohn- und Gehaltszahlungen) .....	(59)	(0,09)
4	D.1	Arbeitnehmerentgelt .....	64 892	99,45
5	D.11	Bruttoverdienste .....	47 577	72,91
6	D.111	Bruttoverdienste (ohne Auszubildende) .....	46 515	71,29
7	D.11111	Entgelt für die geleistete Arbeitszeit 2) .....	37 027	56,75
8	D.11112	Sonderzahlungen insgesamt 3) .....	2 554	3,91
9		dar.: von persönlichen Leistungen und vom Unternehmenserfolg abhängig .....	(335)	(0,51)
10	D.1112	Leistungen zur Vermögensbildung der Arbeitnehmer .....	56	0,09
11	D.1113	Vergütung für nicht gearbeitete Tage .....	6 692	10,26
12		Urlaubsvergütung .....	5 107	7,83
13		Vergütung gesetzlicher Feiertage .....	1 432	2,19
14		Vergütung sonstiger betrieblicher oder tariflicher arbeitsfreier Tage .....	153	0,23
15	D.1114	Sachleistungen 4) .....	186	0,28
16		dar.: unbare individuelle Leistungen 5) .....	130	0,20
17	D.112	Bruttoverdienste der Auszubildenden .....	1 062	1,63
18	D.12	Sozialbeiträge der Arbeitgeber .....	17 315	26,54
19	D.121	Tatsächliche Sozialbeiträge der Arbeitgeber (ohne Auszubildende) 6) .....	8 931	13,69
20	D.1211	Gesetzliche Arbeitgeberbeiträge zur Sozialversicherung .....	7 145	10,95
21		Rentenversicherungsbeiträge .....	3 340	5,12
22		dar.: Aufstockungsbeiträge zur Rentenversicherung im Rahmen der Altersteilzeit .....	11	0,02
23		Arbeitslosenversicherungsbeiträge .....	416	0,64
24		Kranken- und Pflegeversicherungsbeiträge .....	3 098	4,75
25		Beiträge zur gesetzlichen Unfallversicherung .....	279	0,43
26		Umlage für das Insolvenzgeld .....	12	0,02
27		Sonstige gesetzliche Aufwendungen 7) .....	/	/
28	D.1212	Aufwendungen für die betriebliche Altersversorgung ohne Entgeltumwandlung .....	1 787	2,74
29		Aufwendungen für betriebliche Ruhegeldzusagen .....	/	/
30		Zuwendungen an Pensionskassen .....	1 660	2,54
31		Zuwendungen an Unterstützungskassen .....	/	/
32		Beiträge zur Direktversicherung .....	(49)	(0,08)
33		Beiträge an Pensionsfonds .....	/	/
34		Beiträge an den Pensions-Sicherungs-Verein VVaG .....	/	/
35	D.122	Unterstellte Sozialbeiträge der Arbeitgeber (ohne Auszubildende) 8) .....	8 007	12,27
36	D.1221	Entgeltfortzahlung .....	2 654	4,07
37		Entgeltfortzahlung im Krankheitsfall .....	2 513	3,85
38		Arbeitgeberzuschüsse zum Mutterschaftsgeld 9) .....	140	0,22
39	D.1222	Unterstellte Sozialbeiträge zur Alters- und Gesundheitsvorsorge von Beamten .....	4 695	7,20
40	D.1223	Zahlungen an aus dem Unternehmen ausscheidende Arbeitnehmer .....	(51)	(0,08)
41		Entlassungsentschädigungen .....	(41)	(0,06)
42		Aufstockungsbeträge zum Bruttoverdienst im Rahmen der Altersteilzeit .....	10	0,01
43	D.1224	Sonstige freiwillige Sozialleistungen der Arbeitgeber .....	607	0,93
44	D.123	Sozialbeiträge der Arbeitgeber für Auszubildende .....	378	0,58
45	D.2	Kosten für die berufliche Aus- und Weiterbildung .....	257	0,39
46	D.3	Sonstige Aufwendungen 10) .....	83	0,13
47	D.4	Steuern auf die Lohnsumme oder Beschäftigtenzahl 11) .....	18	0,03
Nachrichtlich:				
48		Aufwendungen der Arbeitnehmer für betriebliche Altersversorgung .....	413	0,63
49		Lohnnebenkosten 12) .....	17 674	27,09
50		dar.: gesetzliche Lohnnebenkosten 13) .....	14 890	22,82
51		Personalnebenkosten insgesamt 14) .....	28 224	43,25
52		dar.: gesetzliche Personalnebenkosten 15) .....	15 944	24,44
53		Bruttoarbeitskosten je Vollzeiteinheit einschließlich Auszubildende .....	61 332	93,99
54		Bruttoarbeitskosten je geleistete Stunde der Beschäftigten (ohne Auszubildende) .....	40,09	
55		<b>Nettoarbeitskosten je geleistete Stunde der Beschäftigten (einschl. Auszubildende) .....</b>	<b>37,66</b>	

1) Harmonisierter Schlüssel der statistischen Ämter der Europäischen Union nach Verordnung (EG) 1737/2005.- 2) Laufend gezahltes Entgelt für die geleisteten Sachleistungen.- 3) Zahlungen, die im Allgemeinen nicht laufend mit jeder Lohn- und Gehaltszahlung geleistet werden.- 4) Unbare individuelle Leistungen und Zinsersparnisse.- 6) Zahlungen der Arbeitgeber an Versicherungsträger oder Bildung von Rückstellungen, um ihren Arbeitnehmern Anspruch auf Sozialleistungen der Arbeitgeber direkt an ihre Arbeitnehmer, d. h. ohne Zwischenschaltung eines Versicherungsträgers und ohne Rückstellungen zu bilden.- 9) Beiträge zur Ausgleichsabgabe nach Schwerbehindertengesetz (Teil 2 SGB IX).- 12) Arbeitskosten insg. abzüglich Bruttoverdienste (D.11). Entspricht den "indirekten Kosten".

Arbeitskosten je Vollzeiteinheit in Unternehmen mit ... Arbeitnehmern												Lfd. Nr.
davon mit ... bis ... Arbeitnehmern										50 und mehr		
10 - 49		50 - 249		250 - 499		500 - 999		1000 und mehr				
EUR	%	EUR	%	EUR	%	EUR	%	EUR	%	EUR	%	
47 418	100,00	51 590	100,00	54 325	100,00	61 829	100,00	72 623	100,00	67 236	100,00	1
47 324	99,80	51 468	99,76	54 216	99,80	61 744	99,86	72 591	99,96	67 181	99,92	2
/	/	/	/	/	/	/	/	(32)	(0,04)	(55)	(0,08)	3
47 237	99,62	51 346	99,53	54 117	99,62	61 516	99,49	72 191	99,41	66 858	99,44	4
37 304	78,67	40 241	78,00	41 905	77,14	48 092	77,78	51 386	70,76	48 721	72,46	5
36 518	77,01	39 486	76,54	41 115	75,68	47 094	76,17	50 178	69,09	47 628	70,84	6
29 434	62,07	31 500	61,06	32 828	60,43	37 011	59,86	39 907	54,95	37 872	56,33	7
1 973	4,16	(2 540)	(4,92)	(2 475)	4,56	(3 441)	5,57	2 568	3,54	2 619	3,90	8
/	/	/	/	/	/	/	/	250	0,34	(318)	(0,47)	9
(47)	(0,10)	/	/	/	/	/	/	66	0,09	57	0,08	10
4 854	10,24	5 250	10,18	5 608	10,32	6 447	10,43	7 444	10,25	6 897	10,26	11
3 682	7,76	4 001	7,76	4 286	7,89	4 864	7,87	5 691	7,84	5 266	7,83	12
1 106	2,33	1 177	2,28	1 230	2,26	1 394	2,25	1 565	2,16	1 468	2,18	13
(66)	(0,14)	(71)	(0,14)	/	/	/	/	188	0,26	163	0,24	14
(210)	(0,44)	(159)	(0,31)	/	/	/	/	192	0,26	183	0,27	15
(194)	(0,41)	(141)	(0,27)	/	/	/	/	117	0,16	123	0,18	16
(786)	(1,66)	(755)	(1,46)	/	/	(998)	(1,61)	1 209	1,66	1 093	1,63	17
9 933	20,95	11 105	21,53	12 211	22,48	13 423	21,71	20 804	28,65	18 137	26,98	18
8 178	17,25	8 996	17,44	9 748	17,94	10 571	17,10	8 787	12,10	9 015	13,41	19
7 441	15,69	7 866	15,25	8 201	15,10	8 687	14,05	6 671	9,19	7 112	10,58	20
3 459	7,29	3 640	7,06	3 779	6,96	4 006	6,48	3 140	4,32	3 326	4,95	21
/	/	/	/	/	/	/	/	12	0,02	12	0,02	22
399	0,84	438	0,85	464	0,85	511	0,83	400	0,55	418	0,62	23
3 262	6,88	3 397	6,58	3 527	6,49	3 669	5,93	2 903	4,00	3 080	4,58	24
302	0,64	369	0,71	411	0,76	(475)	(0,77)	222	0,31	277	0,41	25
19	0,04	(22)	(0,04)	20	0,04	(26)	(0,04)	6	0,01	11	0,02	26
/	/	/	/	-	-	-	-	0	0,00	0	0,00	27
(737)	(1,55)	1 130	2,19	(1 548)	(2,85)	(1 884)	(3,05)	2 116	2,91	1 903	2,83	28
/	/	/	/	/	/	/	/	21	0,03	/	/	29
(494)	(1,04)	(918)	1,78	(1 249)	(2,30)	/	(2,65)	2 056	2,83	1 790	2,66	30
/	/	/	/	/	/	/	/	/	/	/	/	31
/	/	/	/	/	/	/	/	17	0,02	(43)	(0,06)	32
/	/	/	/	/	/	/	/	0	0,00	/	/	33
/	/	/	/	/	/	/	/	1	0,00	/	/	34
1 556	3,28	1 922	3,73	2 265	4,17	(2 610)	(4,22)	11 537	15,89	8 725	12,98	35
1 486	3,13	1 790	3,47	2 128	3,92	(2 465)	(3,99)	3 107	4,28	2 784	4,14	36
1 337	2,82	1 631	3,16	1 959	3,61	(2 282)	(3,69)	2 979	4,10	2 644	3,93	37
149	0,31	159	0,31	169	0,31	183	0,30	127	0,18	139	0,21	38
-	-	-	-	-	-	-	-	7 455	10,27	5 218	7,76	39
/	/	/	/	/	/	/	/	27	0,04	(50)	(0,07)	40
/	/	/	/	/	/	/	/	19	0,03	/	/	41
/	/	/	/	/	/	/	/	9	0,01	11	0,02	42
/	/	/	/	(37)	(0,07)	/	/	948	1,30	673	1,00	43
(199)	(0,42)	(187)	(0,36)	/	/	(242)	(0,39)	481	0,66	397	0,59	44
(131)	(0,28)	(154)	(0,30)	(138)	(0,25)	/	/	314	0,43	271	0,40	45
/	/	/	/	/	/	/	/	101	0,14	88	0,13	46
13	0,03	26	0,05	25	0,05	22	0,03	17	0,02	19	0,03	47
(195)	(0,41)	(277)	(0,54)	(329)	(0,61)	/	/	479	0,66	437	0,65	48
10 114	21,33	11 349	22,00	12 419	22,86	13 737	22,22	21 236	29,24	18 515	27,54	49
9 139	19,27	9 869	19,13	10 552	19,42	11 415	18,46	17 730	24,41	15 530	23,10	50
17 985	37,93	20 090	38,94	21 497	39,57	24 818	40,14	32 716	45,05	29 364	43,67	51
10 045	21,18	10 860	21,05	11 584	21,32	12 567	20,33	18 815	25,91	16 601	24,69	52
44 489	93,82	49 054	95,09	51 662	95,10	58 194	94,12	68 017	93,66	63 211	94,01	53
30,14		31,66		33,75		38,94		44,24		41,16		54
<b>28,25</b>		<b>30,07</b>		<b>32,01</b>		<b>36,58</b>		<b>41,41</b>		<b>38,66</b>		55

stete Arbeitszeit (Bruttoverdienst abzüglich Sonderzahlungen, vermögenswirksame Leistungen, Vergütung für nicht gearbeitete Tage, n, Aktienoptionsprogramme, Belegschaftsaktien, Belegschaftseinrichtungen.- 5) Naturleistungen, Firmenwagen, Personalrabatte, Job-Tickets alleistungen zu sichern.- 7) Arbeitgeberbeiträge zur Winterbeschäftigungs-Umlage nach Winterbeschäftigungs-Verordnung.- 8) Sozialleistungen im U2-Verfahren nach Aufwendungsausgleichsgesetz.- 10) Anwerbungskosten, vom Arbeitgeber gestellte Berufskleidung.- 11) sten" der Internationalen Arbeitsorganisation (ILO).- 13) Gesetzliche Arbeitgeberbeiträge zur Sozialversicherung, Entgeltfortzahlung, ime oder Beschäftigtenzahl.- 14) Arbeitskosten insgesamt abzüglich Entgelt für die geleistete Arbeitszeit.- 15) Gesetzliche Arbeitgeberbeiträge a, Steuern auf die Lohnsumme oder Beschäftigtenzahl.-

# Arbeitskosten je Vollzeiteinheit 2020 nach Kostenarten, Wirtschaftszweigen und Unternehmensgrößenklassen

Früheres Bundesgebiet und Berlin

O-Q Öffentliche Dienstleister, Erziehung, Gesundheit

Lfd. Nr.	Schlüssel 1)	Kostenart	10 und mehr	
			EUR	%
1		<b>Bruttoarbeitskosten insgesamt</b> .....	<b>66 209</b>	<b>100,00</b>
2	D	Nettoarbeitskosten (Bruttoarbeitskosten abzüglich Lohnsubventionen) .....	66 150	99,91
3	D.5	Lohnsubventionen (dem Arbeitgeber erstattete Lohn- und Gehaltszahlungen) .....	(59)	(0,09)
4	D.1	Arbeitnehmerentgelt .....	65 838	99,44
5	D.11	Bruttoverdienste .....	48 001	72,50
6	D.111	Bruttoverdienste (ohne Auszubildende) .....	46 882	70,81
7	D.11111	Entgelt für die geleistete Arbeitszeit 2) .....	37 359	56,43
8	D.11112	Sonderzahlungen insgesamt 3) .....	2 495	3,77
9		dar.: von persönlichen Leistungen und vom Unternehmenserfolg abhängig .....	(285)	(0,43)
10	D.1112	Leistungen zur Vermögensbildung der Arbeitnehmer .....	57	0,09
11	D.1113	Vergütung für nicht gearbeitete Tage .....	6 798	10,27
12		Urlaubsvergütung .....	5 191	7,84
13		Vergütung gesetzlicher Feiertage .....	1 448	2,19
14		Vergütung sonstiger betrieblicher oder tariflicher arbeitsfreier Tage .....	159	0,24
15	D.1114	Sachleistungen 4) .....	174	0,26
16		dar.: unbare individuelle Leistungen 5) .....	116	0,18
17	D.112	Bruttoverdienste der Auszubildenden .....	1 118	1,69
18	D.12	Sozialbeiträge der Arbeitgeber .....	17 837	26,94
19	D.121	Tatsächliche Sozialbeiträge der Arbeitgeber (ohne Auszubildende) 6) .....	8 862	13,38
20	D.1211	Gesetzliche Arbeitgeberbeiträge zur Sozialversicherung .....	7 042	10,64
21		Rentenversicherungsbeiträge .....	3 293	4,97
22		dar.: Aufstockungsbeiträge zur Rentenversicherung im Rahmen der Altersteilzeit .....	11	0,02
23		Arbeitslosenversicherungsbeiträge .....	413	0,62
24		Kranken- und Pflegeversicherungsbeiträge .....	3 065	4,63
25		Beiträge zur gesetzlichen Unfallversicherung .....	260	0,39
26		Umlage für das Insolvenzgeld .....	11	0,02
27		Sonstige gesetzliche Aufwendungen 7) .....	0	0,00
28	D.1212	Aufwendungen für die betriebliche Altersversorgung ohne Entgeltumwandlung .....	1 820	2,75
29		Aufwendungen für betriebliche Ruhegeldzusagen .....	/	/
30		Zuwendungen an Pensionskassen .....	1 729	2,61
31		Zuwendungen an Unterstützungskassen .....	(17)	(0,02)
32		Beiträge zur Direktversicherung .....	(47)	(0,07)
33		Beiträge an Pensionsfonds .....	/	/
34		Beiträge an den Pensions-Sicherungs-Verein VVaG .....	/	/
35	D.122	Unterstellte Sozialbeiträge der Arbeitgeber (ohne Auszubildende) 8) .....	8 573	12,95
36	D.1221	Entgeltfortzahlung .....	2 745	4,15
37		Entgeltfortzahlung im Krankheitsfall .....	2 607	3,94
38		Arbeitgeberzuschüsse zum Mutterschaftsgeld 9) .....	138	0,21
39	D.1222	Unterstellte Sozialbeiträge zur Alters- und Gesundheitsvorsorge von Beamten .....	5 133	7,75
40	D.1223	Zahlungen an aus dem Unternehmen ausscheidende Arbeitnehmer .....	(37)	(0,06)
41		Entlassungsentschädigungen .....	(29)	(0,04)
42		Aufstockungsbeträge zum Bruttoverdienst im Rahmen der Altersteilzeit .....	(8)	(0,01)
43	D.1224	Sonstige freiwillige Sozialleistungen der Arbeitgeber .....	659	0,99
44	D.123	Sozialbeiträge der Arbeitgeber für Auszubildende .....	402	0,61
45	D.2	Kosten für die berufliche Aus- und Weiterbildung .....	267	0,40
46	D.3	Sonstige Aufwendungen 10) .....	86	0,13
47	D.4	Steuern auf die Lohnsumme oder Beschäftigtenzahl 11) .....	17	0,03
		<b>Nachrichtlich:</b>		
48		Aufwendungen der Arbeitnehmer für betriebliche Altersversorgung .....	416	0,63
49		Lohnnebenkosten 12) .....	18 208	27,50
50		dar.: gesetzliche Lohnnebenkosten 13) .....	15 339	23,17
51		Personalnebenkosten insgesamt 14) .....	28 850	43,57
52		dar.: gesetzliche Personalnebenkosten 15) .....	16 385	24,75
53		Bruttoarbeitskosten je Vollzeiteinheit einschließlich Auszubildende .....	62 116	93,82
54		Bruttoarbeitskosten je geleistete Stunde der Beschäftigten (ohne Auszubildende) .....	40,49	
55		<b>Nettoarbeitskosten je geleistete Stunde der Beschäftigten (einschl. Auszubildende) .....</b>	<b>37,95</b>	

1) Harmonisierter Schlüssel der statistischen Ämter der Europäischen Union nach Verordnung (EG) 1737/2005.- 2) Laufend gezahltes Entgelt für die geleisteten Sachleistungen.- 3) Zahlungen, die im Allgemeinen nicht laufend mit jeder Lohn- und Gehaltszahlung geleistet werden.- 4) Unbare individuelle Leistungen und Zinsersparnisse.- 6) Zahlungen der Arbeitgeber an Versicherungsträger oder Bildung von Rückstellungen, um ihren Arbeitnehmern Anspruch auf Sozialleistungen der Arbeitgeber direkt an ihre Arbeitnehmer, d. h. ohne Zwischenschaltung eines Versicherungsträgers und ohne Rückstellungen zu bilden.- 9) Beiträge zur Ausgleichsabgabe nach Schwerbehindertengesetz (Teil 2 SGB IX).- 12) Arbeitskosten insg. abzüglich Bruttoverdienste (D.11). Entspricht den "indirekten Kosten".





# Arbeitskosten je Vollzeiteinheit 2020 nach Kostenarten, Wirtschaftszweigen und Unternehmensgrößenklassen

Früheres Bundesgebiet und Berlin

O Öffentliche Verwaltung, Verteidigung; Sozialversicherung

Lfd. Nr.	Schlüssel 1)	Kostenart	10 und mehr	
			EUR	%
1		<b>Bruttoarbeitskosten insgesamt</b> .....	<b>71 603</b>	<b>100,00</b>
2	D	Nettoarbeitskosten (Bruttoarbeitskosten abzüglich Lohnsubventionen) .....	71 595	99,99
3	D.5	Lohnsubventionen (dem Arbeitgeber erstattete Lohn- und Gehaltszahlungen) .....	8	0,01
4	D.1	Arbeitnehmerentgelt .....	71 127	99,34
5	D.11	Bruttoverdienste .....	48 662	67,96
6	D.111	Bruttoverdienste (ohne Auszubildende) .....	47 447	66,26
7	D.11111	Entgelt für die geleistete Arbeitszeit 2) .....	37 807	52,80
8	D.11112	Sonderzahlungen insgesamt 3) .....	2 142	2,99
9		dar.: von persönlichen Leistungen und vom Unternehmenserfolg abhängig .....	208	0,29
10	D.1112	Leistungen zur Vermögensbildung der Arbeitnehmer .....	79	0,11
11	D.1113	Vergütung für nicht gearbeitete Tage .....	7 219	10,08
12		Urlaubsvergütung .....	5 537	7,73
13		Vergütung gesetzlicher Feiertage .....	1 497	2,09
14		Vergütung sonstiger betrieblicher oder tariflicher arbeitsfreier Tage .....	184	0,26
15	D.1114	Sachleistungen 4) .....	/	/
16		dar.: unbare individuelle Leistungen 5) .....	/	/
17	D.112	Bruttoverdienste der Auszubildenden .....	1 215	1,70
18	D.12	Sozialbeiträge der Arbeitgeber .....	22 465	31,37
19	D.121	Tatsächliche Sozialbeiträge der Arbeitgeber (ohne Auszubildende) 6) .....	7 365	10,29
20	D.1211	Gesetzliche Arbeitgeberbeiträge zur Sozialversicherung .....	5 444	7,60
21		Rentenversicherungsbeiträge .....	2 547	3,56
22		dar.: Aufstockungsbeiträge zur Rentenversicherung im Rahmen der Altersteilzeit .....	13	0,02
23		Arbeitslosenversicherungsbeiträge .....	325	0,45
24		Kranken- und Pflegeversicherungsbeiträge .....	2 410	3,37
25		Beiträge zur gesetzlichen Unfallversicherung .....	162	0,23
26		Umlage für das Insolvenzgeld .....	-	-
27		Sonstige gesetzliche Aufwendungen 7) .....	-	-
28	D.1212	Aufwendungen für die betriebliche Altersversorgung ohne Entgeltumwandlung .....	1 921	2,68
29		Aufwendungen für betriebliche Ruhegeldzusagen .....	-	-
30		Zuwendungen an Pensionskassen .....	1 921	2,68
31		Zuwendungen an Unterstützungskassen .....	-	-
32		Beiträge zur Direktversicherung .....	-	-
33		Beiträge an Pensionsfonds .....	-	-
34		Beiträge an den Pensions-Sicherungs-Verein VVaG .....	-	-
35	D.122	Unterstellte Sozialbeiträge der Arbeitgeber (ohne Auszubildende) 8) .....	14 535	20,30
36	D.1221	Entgeltfortzahlung .....	3 503	4,89
37		Entgeltfortzahlung im Krankheitsfall .....	3 407	4,76
38		Arbeitgeberzuschüsse zum Mutterschaftsgeld 9) .....	/	/
39	D.1222	Unterstellte Sozialbeiträge zur Alters- und Gesundheitsvorsorge von Beamten .....	9 760	13,63
40	D.1223	Zahlungen an aus dem Unternehmen ausscheidende Arbeitnehmer .....	-	-
41		Entlassungsentschädigungen .....	-	-
42		Aufstockungsbeträge zum Bruttoverdienst im Rahmen der Altersteilzeit .....	-	-
43	D.1224	Sonstige freiwillige Sozialleistungen der Arbeitgeber .....	1 272	1,78
44	D.123	Sozialbeiträge der Arbeitgeber für Auszubildende .....	566	0,79
45	D.2	Kosten für die berufliche Aus- und Weiterbildung .....	374	0,52
46	D.3	Sonstige Aufwendungen 10) .....	/	/
47	D.4	Steuern auf die Lohnsumme oder Beschäftigtenzahl 11) .....	5	0,01
Nachrichtlich:				
48		Aufwendungen der Arbeitnehmer für betriebliche Altersversorgung .....	380	0,53
49		Lohnnebenkosten 12) .....	22 941	32,04
50		dar.: gesetzliche Lohnnebenkosten 13) .....	19 277	26,92
51		Personalnebenkosten insgesamt 14) .....	33 796	47,20
52		dar.: gesetzliche Personalnebenkosten 15) .....	20 209	28,22
53		Bruttoarbeitskosten je Vollzeiteinheit einschließlich Auszubildende .....	67 045	93,63
54		Bruttoarbeitskosten je geleistete Stunde der Beschäftigten (ohne Auszubildende) .....	43,98	
55		<b>Nettoarbeitskosten je geleistete Stunde der Beschäftigten (einschl. Auszubildende) .....</b>	<b>41,15</b>	

1) Harmonisierter Schlüssel der statistischen Ämter der Europäischen Union nach Verordnung (EG) 1737/2005.- 2) Laufend gezahltes Entgelt für die geleisteten Sachleistungen.- 3) Zahlungen, die im Allgemeinen nicht laufend mit jeder Lohn- und Gehaltszahlung geleistet werden.- 4) Unbare individuelle Leistungen und Zinsersparnisse.- 6) Zahlungen der Arbeitgeber an Versicherungsträger oder Bildung von Rückstellungen, um ihren Arbeitnehmern Anspruch auf Sozialleistungen der Arbeitgeber direkt an ihre Arbeitnehmer, d. h. ohne Zwischenschaltung eines Versicherungsträgers und ohne Rückstellungen zu bilden.- 9) Beiträge zur Ausgleichsabgabe nach Schwerbehindertengesetz (Teil 2 SGB IX).- 12) Arbeitskosten insg. abzüglich Bruttoverdienste (D.11). Entspricht den "indirekten Kosten".

Arbeitskosten je Vollzeiteinheit in Unternehmen mit ... Arbeitnehmern												Lfd. Nr.		
davon mit ... bis ... Arbeitnehmern										50 und mehr				
10 - 49		50 - 249		250 - 499		500 - 999		1000 und mehr						
EUR	%	EUR	%	EUR	%	EUR	%	EUR	%	EUR	%			
-	-	-	-	-	-	-	-	-	-	71 603	100,00	71 603	100,00	1
-	-	-	-	-	-	-	-	-	-	71 595	99,99	71 595	99,99	2
-	-	-	-	-	-	-	-	-	-	8	0,01	8	0,01	3
-	-	-	-	-	-	-	-	-	-	71 127	99,34	71 127	99,34	4
-	-	-	-	-	-	-	-	-	-	48 662	67,96	48 662	67,96	5
-	-	-	-	-	-	-	-	-	-	47 447	66,26	47 447	66,26	6
-	-	-	-	-	-	-	-	-	-	37 807	52,80	37 807	52,80	7
-	-	-	-	-	-	-	-	-	-	2 142	2,99	2 142	2,99	8
-	-	-	-	-	-	-	-	-	-	208	0,29	208	0,29	9
-	-	-	-	-	-	-	-	-	-	79	0,11	79	0,11	10
-	-	-	-	-	-	-	-	-	-	7 219	10,08	7 219	10,08	11
-	-	-	-	-	-	-	-	-	-	5 537	7,73	5 537	7,73	12
-	-	-	-	-	-	-	-	-	-	1 497	2,09	1 497	2,09	13
-	-	-	-	-	-	-	-	-	-	184	0,26	184	0,26	14
-	-	-	-	-	-	-	-	-	-	/	/	/	/	15
-	-	-	-	-	-	-	-	-	-	/	/	/	/	16
-	-	-	-	-	-	-	-	-	-	1 215	1,70	1 215	1,70	17
-	-	-	-	-	-	-	-	-	-	22 465	31,37	22 465	31,37	18
-	-	-	-	-	-	-	-	-	-	7 365	10,29	7 365	10,29	19
-	-	-	-	-	-	-	-	-	-	5 444	7,60	5 444	7,60	20
-	-	-	-	-	-	-	-	-	-	2 547	3,56	2 547	3,56	21
-	-	-	-	-	-	-	-	-	-	13	0,02	13	0,02	22
-	-	-	-	-	-	-	-	-	-	325	0,45	325	0,45	23
-	-	-	-	-	-	-	-	-	-	2 410	3,37	2 410	3,37	24
-	-	-	-	-	-	-	-	-	-	162	0,23	162	0,23	25
-	-	-	-	-	-	-	-	-	-	-	-	-	-	26
-	-	-	-	-	-	-	-	-	-	-	-	-	-	27
-	-	-	-	-	-	-	-	-	-	1 921	2,68	1 921	2,68	28
-	-	-	-	-	-	-	-	-	-	-	-	-	-	29
-	-	-	-	-	-	-	-	-	-	1 921	2,68	1 921	2,68	30
-	-	-	-	-	-	-	-	-	-	-	-	-	-	31
-	-	-	-	-	-	-	-	-	-	-	-	-	-	32
-	-	-	-	-	-	-	-	-	-	-	-	-	-	33
-	-	-	-	-	-	-	-	-	-	-	-	-	-	34
-	-	-	-	-	-	-	-	-	-	14 535	20,30	14 535	20,30	35
-	-	-	-	-	-	-	-	-	-	3 503	4,89	3 503	4,89	36
-	-	-	-	-	-	-	-	-	-	3 407	4,76	3 407	4,76	37
-	-	-	-	-	-	-	-	-	-	/	/	/	/	38
-	-	-	-	-	-	-	-	-	-	9 760	13,63	9 760	13,63	39
-	-	-	-	-	-	-	-	-	-	-	-	-	-	40
-	-	-	-	-	-	-	-	-	-	-	-	-	-	41
-	-	-	-	-	-	-	-	-	-	-	-	-	-	42
-	-	-	-	-	-	-	-	-	-	1 272	1,78	1 272	1,78	43
-	-	-	-	-	-	-	-	-	-	566	0,79	566	0,79	44
-	-	-	-	-	-	-	-	-	-	374	0,52	374	0,52	45
-	-	-	-	-	-	-	-	-	-	/	/	/	/	46
-	-	-	-	-	-	-	-	-	-	5	0,01	5	0,01	47
-	-	-	-	-	-	-	-	-	-	380	0,53	380	0,53	48
-	-	-	-	-	-	-	-	-	-	22 941	32,04	22 941	32,04	49
-	-	-	-	-	-	-	-	-	-	19 277	26,92	19 277	26,92	50
-	-	-	-	-	-	-	-	-	-	33 796	47,20	33 796	47,20	51
-	-	-	-	-	-	-	-	-	-	20 209	28,22	20 209	28,22	52
-	-	-	-	-	-	-	-	-	-	67 045	93,63	67 045	93,63	53
-	-	-	-	-	-	-	-	-	-	43,98		43,98		54
-	-	-	-	-	-	-	-	-	-	41,15		41,15		55

stete Arbeitszeit (Bruttoverdienst abzüglich Sonderzahlungen, vermögenswirksame Leistungen, Vergütung für nicht gearbeitete Tage, n, Aktienoptionsprogramme, Belegschaftsaktien, Belegschaftseinrichtungen.- 5) Naturleistungen, Firmenwagen, Personalrabatte, Job-Tickets alleistungen zu sichern.- 7) Arbeitgeberbeiträge zur Winterbeschäftigungs-Umlage nach Winterbeschäftigungs-Verordnung.- 8) Sozialleistungen im U2-Verfahren nach Aufwendungsausgleichsgesetz.- 10) Anwerbungskosten, vom Arbeitgeber gestellte Berufskleidung.- 11) sten" der Internationalen Arbeitsorganisation (ILO).- 13) Gesetzliche Arbeitgeberbeiträge zur Sozialversicherung, Entgeltfortzahlung, ume oder Beschäftigtenzahl.- 14) Arbeitskosten insgesamt abzüglich Entgelt für die geleistete Arbeitszeit.- 15) Gesetzliche Arbeitgeberbeiträge r, Steuern auf die Lohnsumme oder Beschäftigtenzahl.-

**Arbeitskosten je Vollzeiteinheit 2020 nach Kostenarten, Wirtschaftszweigen und Unternehmensgrößenklassen**

Früheres Bundesgebiet und Berlin

84 Öffentliche Verwaltung, Verteidigung; Sozialversicherung

Lfd. Nr.	Schlüssel 1)	Kostenart	10 und mehr	
			EUR	%
1		<b>Bruttoarbeitskosten insgesamt</b> .....	<b>71 603</b>	<b>100,00</b>
2	D	Nettoarbeitskosten (Bruttoarbeitskosten abzüglich Lohnsubventionen) .....	71 595	99,99
3	D.5	Lohnsubventionen (dem Arbeitgeber erstattete Lohn- und Gehaltszahlungen) .....	8	0,01
4	D.1	Arbeitnehmerentgelt .....	71 127	99,34
5	D.11	Bruttoverdienste .....	48 662	67,96
6	D.111	Bruttoverdienste (ohne Auszubildende) .....	47 447	66,26
7	D.11111	Entgelt für die geleistete Arbeitszeit 2) .....	37 807	52,80
8	D.11112	Sonderzahlungen insgesamt 3) .....	2 142	2,99
9		dar.: von persönlichen Leistungen und vom Unternehmenserfolg abhängig .....	208	0,29
10	D.1112	Leistungen zur Vermögensbildung der Arbeitnehmer .....	79	0,11
11	D.1113	Vergütung für nicht gearbeitete Tage .....	7 219	10,08
12		Urlaubsvergütung .....	5 537	7,73
13		Vergütung gesetzlicher Feiertage .....	1 497	2,09
14		Vergütung sonstiger betrieblicher oder tariflicher arbeitsfreier Tage .....	184	0,26
15	D.1114	Sachleistungen 4) .....	/	/
16		dar.: unbare individuelle Leistungen 5) .....	/	/
17	D.112	Bruttoverdienste der Auszubildenden .....	1 215	1,70
18	D.12	Sozialbeiträge der Arbeitgeber .....	22 465	31,37
19	D.121	Tatsächliche Sozialbeiträge der Arbeitgeber (ohne Auszubildende) 6) .....	7 365	10,29
20	D.1211	Gesetzliche Arbeitgeberbeiträge zur Sozialversicherung .....	5 444	7,60
21		Rentenversicherungsbeiträge .....	2 547	3,56
22		dar.: Aufstockungsbeiträge zur Rentenversicherung im Rahmen der Altersteilzeit .....	13	0,02
23		Arbeitslosenversicherungsbeiträge .....	325	0,45
24		Kranken- und Pflegeversicherungsbeiträge .....	2 410	3,37
25		Beiträge zur gesetzlichen Unfallversicherung .....	162	0,23
26		Umlage für das Insolvenzgeld .....	-	-
27		Sonstige gesetzliche Aufwendungen 7) .....	-	-
28	D.1212	Aufwendungen für die betriebliche Altersversorgung ohne Entgeltumwandlung .....	1 921	2,68
29		Aufwendungen für betriebliche Ruhegeldzusagen .....	-	-
30		Zuwendungen an Pensionskassen .....	1 921	2,68
31		Zuwendungen an Unterstützungskassen .....	-	-
32		Beiträge zur Direktversicherung .....	-	-
33		Beiträge an Pensionsfonds .....	-	-
34		Beiträge an den Pensions-Sicherungs-Verein VVaG .....	-	-
35	D.122	Unterstellte Sozialbeiträge der Arbeitgeber (ohne Auszubildende) 8) .....	14 535	20,30
36	D.1221	Entgeltfortzahlung .....	3 503	4,89
37		Entgeltfortzahlung im Krankheitsfall .....	3 407	4,76
38		Arbeitgeberzuschüsse zum Mutterschaftsgeld 9) .....	/	/
39	D.1222	Unterstellte Sozialbeiträge zur Alters- und Gesundheitsvorsorge von Beamten .....	9 760	13,63
40	D.1223	Zahlungen an aus dem Unternehmen ausscheidende Arbeitnehmer .....	-	-
41		Entlassungsentschädigungen .....	-	-
42		Aufstockungsbeträge zum Bruttoverdienst im Rahmen der Altersteilzeit .....	-	-
43	D.1224	Sonstige freiwillige Sozialleistungen der Arbeitgeber .....	1 272	1,78
44	D.123	Sozialbeiträge der Arbeitgeber für Auszubildende .....	566	0,79
45	D.2	Kosten für die berufliche Aus- und Weiterbildung .....	374	0,52
46	D.3	Sonstige Aufwendungen 10) .....	/	/
47	D.4	Steuern auf die Lohnsumme oder Beschäftigtenzahl 11) .....	5	0,01
Nachrichtlich:				
48		Aufwendungen der Arbeitnehmer für betriebliche Altersversorgung .....	380	0,53
49		Lohnnebenkosten 12) .....	22 941	32,04
50		dar.: gesetzliche Lohnnebenkosten 13) .....	19 277	26,92
51		Personalnebenkosten insgesamt 14) .....	33 796	47,20
52		dar.: gesetzliche Personalnebenkosten 15) .....	20 209	28,22
53		Bruttoarbeitskosten je Vollzeiteinheit einschließlich Auszubildende .....	67 045	93,63
54		Bruttoarbeitskosten je geleistete Stunde der Beschäftigten (ohne Auszubildende) .....	43,98	
55		<b>Nettoarbeitskosten je geleistete Stunde der Beschäftigten (einschl. Auszubildende) .....</b>	<b>41,15</b>	

1) Harmonisierter Schlüssel der statistischen Ämter der Europäischen Union nach Verordnung (EG) 1737/2005.- 2) Laufend gezahltes Entgelt für die geleisteten Sachleistungen.- 3) Zahlungen, die im Allgemeinen nicht laufend mit jeder Lohn- und Gehaltszahlung geleistet werden.- 4) Unbare individuelle Leistungen und Zinsersparnisse.- 6) Zahlungen der Arbeitgeber an Versicherungsträger oder Bildung von Rückstellungen, um ihren Arbeitnehmern Anspruch auf Sozialleistungen der Arbeitgeber direkt an ihre Arbeitnehmer, d. h. ohne Zwischenschaltung eines Versicherungsträgers und ohne Rückstellungen zu bilden.- 9) Beiträge zur Ausgleichsabgabe nach Schwerbehindertengesetz (Teil 2 SGB IX).- 12) Arbeitskosten insg. abzüglich Bruttoverdienste (D.11). Entspricht den "indirekten Kosten".

Arbeitskosten je Vollzeiteinheit in Unternehmen mit ... Arbeitnehmern												Lfd. Nr.		
davon mit ... bis ... Arbeitnehmern										50 und mehr				
10 - 49		50 - 249		250 - 499		500 - 999		1000 und mehr		EUR	%			
EUR	%	EUR	%	EUR	%	EUR	%	EUR	%	EUR	%			
-	-	-	-	-	-	-	-	-	-	71 603	100,00	71 603	100,00	1
-	-	-	-	-	-	-	-	-	-	71 595	99,99	71 595	99,99	2
-	-	-	-	-	-	-	-	-	-	8	0,01	8	0,01	3
-	-	-	-	-	-	-	-	-	-	71 127	99,34	71 127	99,34	4
-	-	-	-	-	-	-	-	-	-	48 662	67,96	48 662	67,96	5
-	-	-	-	-	-	-	-	-	-	47 447	66,26	47 447	66,26	6
-	-	-	-	-	-	-	-	-	-	37 807	52,80	37 807	52,80	7
-	-	-	-	-	-	-	-	-	-	2 142	2,99	2 142	2,99	8
-	-	-	-	-	-	-	-	-	-	208	0,29	208	0,29	9
-	-	-	-	-	-	-	-	-	-	79	0,11	79	0,11	10
-	-	-	-	-	-	-	-	-	-	7 219	10,08	7 219	10,08	11
-	-	-	-	-	-	-	-	-	-	5 537	7,73	5 537	7,73	12
-	-	-	-	-	-	-	-	-	-	1 497	2,09	1 497	2,09	13
-	-	-	-	-	-	-	-	-	-	184	0,26	184	0,26	14
-	-	-	-	-	-	-	-	-	-	/	/	/	/	15
-	-	-	-	-	-	-	-	-	-	/	/	/	/	16
-	-	-	-	-	-	-	-	-	-	1 215	1,70	1 215	1,70	17
-	-	-	-	-	-	-	-	-	-	22 465	31,37	22 465	31,37	18
-	-	-	-	-	-	-	-	-	-	7 365	10,29	7 365	10,29	19
-	-	-	-	-	-	-	-	-	-	5 444	7,60	5 444	7,60	20
-	-	-	-	-	-	-	-	-	-	2 547	3,56	2 547	3,56	21
-	-	-	-	-	-	-	-	-	-	13	0,02	13	0,02	22
-	-	-	-	-	-	-	-	-	-	325	0,45	325	0,45	23
-	-	-	-	-	-	-	-	-	-	2 410	3,37	2 410	3,37	24
-	-	-	-	-	-	-	-	-	-	162	0,23	162	0,23	25
-	-	-	-	-	-	-	-	-	-	-	-	-	-	26
-	-	-	-	-	-	-	-	-	-	-	-	-	-	27
-	-	-	-	-	-	-	-	-	-	1 921	2,68	1 921	2,68	28
-	-	-	-	-	-	-	-	-	-	-	-	-	-	29
-	-	-	-	-	-	-	-	-	-	1 921	2,68	1 921	2,68	30
-	-	-	-	-	-	-	-	-	-	-	-	-	-	31
-	-	-	-	-	-	-	-	-	-	-	-	-	-	32
-	-	-	-	-	-	-	-	-	-	-	-	-	-	33
-	-	-	-	-	-	-	-	-	-	-	-	-	-	34
-	-	-	-	-	-	-	-	-	-	14 535	20,30	14 535	20,30	35
-	-	-	-	-	-	-	-	-	-	3 503	4,89	3 503	4,89	36
-	-	-	-	-	-	-	-	-	-	3 407	4,76	3 407	4,76	37
-	-	-	-	-	-	-	-	-	-	/	/	/	/	38
-	-	-	-	-	-	-	-	-	-	9 760	13,63	9 760	13,63	39
-	-	-	-	-	-	-	-	-	-	-	-	-	-	40
-	-	-	-	-	-	-	-	-	-	-	-	-	-	41
-	-	-	-	-	-	-	-	-	-	-	-	-	-	42
-	-	-	-	-	-	-	-	-	-	1 272	1,78	1 272	1,78	43
-	-	-	-	-	-	-	-	-	-	566	0,79	566	0,79	44
-	-	-	-	-	-	-	-	-	-	374	0,52	374	0,52	45
-	-	-	-	-	-	-	-	-	-	/	/	/	/	46
-	-	-	-	-	-	-	-	-	-	5	0,01	5	0,01	47
-	-	-	-	-	-	-	-	-	-	380	0,53	380	0,53	48
-	-	-	-	-	-	-	-	-	-	22 941	32,04	22 941	32,04	49
-	-	-	-	-	-	-	-	-	-	19 277	26,92	19 277	26,92	50
-	-	-	-	-	-	-	-	-	-	33 796	47,20	33 796	47,20	51
-	-	-	-	-	-	-	-	-	-	20 209	28,22	20 209	28,22	52
-	-	-	-	-	-	-	-	-	-	67 045	93,63	67 045	93,63	53
-	-	-	-	-	-	-	-	-	-	43,98		43,98		54
-	-	-	-	-	-	-	-	-	-	41,15		41,15		55

stete Arbeitszeit (Bruttoverdienst abzüglich Sonderzahlungen, vermögenswirksame Leistungen, Vergütung für nicht gearbeitete Tage, n, Aktienoptionsprogramme, Belegschaftsaktien, Belegschaftseinrichtungen.- 5) Naturalleistungen, Firmenwagen, Personalrabatte, Job-Tickets alleistungen zu sichern.- 7) Arbeitgeberbeiträge zur Winterbeschäftigungs-Umlage nach Winterbeschäftigungs-Verordnung.- 8) Sozialleistungen im U2-Verfahren nach Aufwendungsausgleichsgesetz.- 10) Anwerbungskosten, vom Arbeitgeber gestellte Berufskleidung.- 11) sten" der Internationalen Arbeitsorganisation (ILO).- 13) Gesetzliche Arbeitgeberbeiträge zur Sozialversicherung, Entgeltfortzahlung, ume oder Beschäftigtenzahl.- 14) Arbeitskosten insgesamt abzüglich Entgelt für die geleistete Arbeitszeit.- 15) Gesetzliche Arbeitgeberbeiträge r, Steuern auf die Lohnsumme oder Beschäftigtenzahl.-

**Arbeitskosten je Vollzeiteinheit 2020 nach Kostenarten, Wirtschaftszweigen und Unternehmensgrößenklassen**  
Früheres Bundesgebiet und Berlin  
P Erziehung und Unterricht

Lfd. Nr.	Schlüssel 1)	Kostenart	10 und mehr	
			EUR	%
1		<b>Bruttoarbeitskosten insgesamt</b> .....	<b>73 546</b>	<b>100,00</b>
2	D	Nettoarbeitskosten (Bruttoarbeitskosten abzüglich Lohnsubventionen) .....	73 506	99,95
3	D.5	Lohnsubventionen (dem Arbeitgeber erstattete Lohn- und Gehaltszahlungen) .....	/	/
4	D.1	Arbeitnehmerentgelt .....	73 206	99,54
5	D.11	Bruttoverdienste .....	51 850	70,50
6	D.111	Bruttoverdienste (ohne Auszubildende) .....	50 863	69,16
7	D.11111	Entgelt für die geleistete Arbeitszeit 2) .....	41 011	55,76
8	D.11112	Sonderzahlungen insgesamt 3) .....	2 118	2,88
9		dar.: von persönlichen Leistungen und vom Unternehmenserfolg abhängig .....	172	0,23
10	D.1112	Leistungen zur Vermögensbildung der Arbeitnehmer .....	67	0,09
11	D.1113	Vergütung für nicht gearbeitete Tage .....	7 491	10,18
12		Urlaubsvergütung .....	5 733	7,79
13		Vergütung gesetzlicher Feiertage .....	1 581	2,15
14		Vergütung sonstiger betrieblicher oder tariflicher arbeitsfreier Tage .....	176	0,24
15	D.1114	Sachleistungen 4) .....	/	/
16		dar.: unbare individuelle Leistungen 5) .....	/	/
17	D.112	Bruttoverdienste der Auszubildenden .....	987	1,34
18	D.12	Sozialbeiträge der Arbeitgeber .....	21 356	29,04
19	D.121	Tatsächliche Sozialbeiträge der Arbeitgeber (ohne Auszubildende) 6) .....	7 763	10,56
20	D.1211	Gesetzliche Arbeitgeberbeiträge zur Sozialversicherung .....	6 076	8,26
21		Rentenversicherungsbeiträge .....	2 833	3,85
22		dar.: Aufstockungsbeiträge zur Rentenversicherung im Rahmen der Altersteilzeit .....	(7)	(0,01)
23		Arbeitslosenversicherungsbeiträge .....	354	0,48
24		Kranken- und Pflegeversicherungsbeiträge .....	2 662	3,62
25		Beiträge zur gesetzlichen Unfallversicherung .....	222	0,30
26		Umlage für das Insolvenzgeld .....	5	0,01
27		Sonstige gesetzliche Aufwendungen 7) .....	0	0,00
28	D.1212	Aufwendungen für die betriebliche Altersversorgung ohne Entgeltumwandlung .....	1 688	2,29
29		Aufwendungen für betriebliche Ruhegeldzusagen .....	/	/
30		Zuwendungen an Pensionskassen .....	1 610	2,19
31		Zuwendungen an Unterstützungskassen .....	/	/
32		Beiträge zur Direktversicherung .....	/	/
33		Beiträge an Pensionsfonds .....	/	/
34		Beiträge an den Pensions-Sicherungs-Verein VVaG .....	/	/
35	D.122	Unterstellte Sozialbeiträge der Arbeitgeber (ohne Auszubildende) 8) .....	13 173	17,91
36	D.1221	Entgeltfortzahlung .....	2 509	3,41
37		Entgeltfortzahlung im Krankheitsfall .....	2 396	3,26
38		Arbeitgeberzuschüsse zum Mutterschaftsgeld 9) .....	/	/
39	D.1222	Unterstellte Sozialbeiträge zur Alters- und Gesundheitsvorsorge von Beamten .....	9 533	12,96
40	D.1223	Zahlungen an aus dem Unternehmen ausscheidende Arbeitnehmer .....	/	/
41		Entlassungsentschädigungen .....	/	/
42		Aufstockungsbeträge zum Bruttoverdienst im Rahmen der Altersteilzeit .....	/	/
43	D.1224	Sonstige freiwillige Sozialleistungen der Arbeitgeber .....	1 105	1,50
44	D.123	Sozialbeiträge der Arbeitgeber für Auszubildende .....	419	0,57
45	D.2	Kosten für die berufliche Aus- und Weiterbildung .....	234	0,32
46	D.3	Sonstige Aufwendungen 10) .....	/	/
47	D.4	Steuern auf die Lohnsumme oder Beschäftigtenzahl 11) .....	32	0,04
Nachrichtlich:				
48		Aufwendungen der Arbeitnehmer für betriebliche Altersversorgung .....	361	0,49
49		Lohnnebenkosten 12) .....	21 696	29,50
50		dar.: gesetzliche Lohnnebenkosten 13) .....	18 568	25,25
51		Personalnebenkosten insgesamt 14) .....	32 535	44,24
52		dar.: gesetzliche Personalnebenkosten 15) .....	19 730	26,83
53		Bruttoarbeitskosten je Vollzeiteinheit einschließlich Auszubildende .....	69 551	94,57
54		Bruttoarbeitskosten je geleistete Stunde der Beschäftigten (ohne Auszubildende) .....	44,00	
55		<b>Nettoarbeitskosten je geleistete Stunde der Beschäftigten (einschl. Auszubildende) .....</b>	<b>41,59</b>	

1) Harmonisierter Schlüssel der statistischen Ämter der Europäischen Union nach Verordnung (EG) 1737/2005.- 2) Laufend gezahltes Entgelt für die geleisteten Sachleistungen.- 3) Zahlungen, die im Allgemeinen nicht laufend mit jeder Lohn- und Gehaltszahlung geleistet werden.- 4) Unbare individuelle Leistungen und Zinsersparnisse.- 6) Zahlungen der Arbeitgeber an Versicherungsträger oder Bildung von Rückstellungen, um ihren Arbeitnehmern Anspruch auf Sozialleistungen der Arbeitgeber direkt an ihre Arbeitnehmer, d. h. ohne Zwischenschaltung eines Versicherungsträgers und ohne Rückstellungen zu bilden.- 9) Beiträge zur Ausgleichsabgabe nach Schwerbehindertengesetz (Teil 2 SGB IX).- 12) Arbeitskosten insg. abzüglich Bruttoverdienste (D.11). Entspricht den "indirekten Kosten".



**Arbeitskosten je Vollzeiteinheit 2020 nach Kostenarten, Wirtschaftszweigen und Unternehmensgrößenklassen**  
Früheres Bundesgebiet und Berlin  
85 Erziehung und Unterricht

Lfd. Nr.	Schlüssel 1)	Kostenart	10 und mehr	
			EUR	%
1		<b>Bruttoarbeitskosten insgesamt</b> .....	<b>73 546</b>	<b>100,00</b>
2	D	Nettoarbeitskosten (Bruttoarbeitskosten abzüglich Lohnsubventionen) .....	73 506	99,95
3	D.5	Lohnsubventionen (dem Arbeitgeber erstattete Lohn- und Gehaltszahlungen) .....	/	/
4	D.1	Arbeitnehmerentgelt .....	73 206	99,54
5	D.11	Bruttoverdienste .....	51 850	70,50
6	D.111	Bruttoverdienste (ohne Auszubildende) .....	50 863	69,16
7	D.11111	Entgelt für die geleistete Arbeitszeit 2) .....	41 011	55,76
8	D.11112	Sonderzahlungen insgesamt 3) .....	2 118	2,88
9		dar.: von persönlichen Leistungen und vom Unternehmenserfolg abhängig .....	172	0,23
10	D.1112	Leistungen zur Vermögensbildung der Arbeitnehmer .....	67	0,09
11	D.1113	Vergütung für nicht gearbeitete Tage .....	7 491	10,18
12		Urlaubsvergütung .....	5 733	7,79
13		Vergütung gesetzlicher Feiertage .....	1 581	2,15
14		Vergütung sonstiger betrieblicher oder tariflicher arbeitsfreier Tage .....	176	0,24
15	D.1114	Sachleistungen 4) .....	/	/
16		dar.: unbare individuelle Leistungen 5) .....	/	/
17	D.112	Bruttoverdienste der Auszubildenden .....	987	1,34
18	D.12	Sozialbeiträge der Arbeitgeber .....	21 356	29,04
19	D.121	Tatsächliche Sozialbeiträge der Arbeitgeber (ohne Auszubildende) 6) .....	7 763	10,56
20	D.1211	Gesetzliche Arbeitgeberbeiträge zur Sozialversicherung .....	6 076	8,26
21		Rentenversicherungsbeiträge .....	2 833	3,85
22		dar.: Aufstockungsbeiträge zur Rentenversicherung im Rahmen der Altersteilzeit .....	(7)	(0,01)
23		Arbeitslosenversicherungsbeiträge .....	354	0,48
24		Kranken- und Pflegeversicherungsbeiträge .....	2 662	3,62
25		Beiträge zur gesetzlichen Unfallversicherung .....	222	0,30
26		Umlage für das Insolvenzgeld .....	5	0,01
27		Sonstige gesetzliche Aufwendungen 7) .....	0	0,00
28	D.1212	Aufwendungen für die betriebliche Altersversorgung ohne Entgeltumwandlung .....	1 688	2,29
29		Aufwendungen für betriebliche Ruhegeldzusagen .....	/	/
30		Zuwendungen an Pensionskassen .....	1 610	2,19
31		Zuwendungen an Unterstützungskassen .....	/	/
32		Beiträge zur Direktversicherung .....	/	/
33		Beiträge an Pensionsfonds .....	/	/
34		Beiträge an den Pensions-Sicherungs-Verein VVaG .....	/	/
35	D.122	Unterstellte Sozialbeiträge der Arbeitgeber (ohne Auszubildende) 8) .....	13 173	17,91
36	D.1221	Entgeltfortzahlung .....	2 509	3,41
37		Entgeltfortzahlung im Krankheitsfall .....	2 396	3,26
38		Arbeitgeberzuschüsse zum Mutterschaftsgeld 9) .....	/	/
39	D.1222	Unterstellte Sozialbeiträge zur Alters- und Gesundheitsvorsorge von Beamten .....	9 533	12,96
40	D.1223	Zahlungen an aus dem Unternehmen ausscheidende Arbeitnehmer .....	/	/
41		Entlassungsentschädigungen .....	/	/
42		Aufstockungsbeträge zum Bruttoverdienst im Rahmen der Altersteilzeit .....	/	/
43	D.1224	Sonstige freiwillige Sozialleistungen der Arbeitgeber .....	1 105	1,50
44	D.123	Sozialbeiträge der Arbeitgeber für Auszubildende .....	419	0,57
45	D.2	Kosten für die berufliche Aus- und Weiterbildung .....	234	0,32
46	D.3	Sonstige Aufwendungen 10) .....	/	/
47	D.4	Steuern auf die Lohnsumme oder Beschäftigtenzahl 11) .....	32	0,04
Nachrichtlich:				
48		Aufwendungen der Arbeitnehmer für betriebliche Altersversorgung .....	361	0,49
49		Lohnnebenkosten 12) .....	21 696	29,50
50		dar.: gesetzliche Lohnnebenkosten 13) .....	18 568	25,25
51		Personalnebenkosten insgesamt 14) .....	32 535	44,24
52		dar.: gesetzliche Personalnebenkosten 15) .....	19 730	26,83
53		Bruttoarbeitskosten je Vollzeiteinheit einschließlich Auszubildende .....	69 551	94,57
54		Bruttoarbeitskosten je geleistete Stunde der Beschäftigten (ohne Auszubildende) .....	44,00	
55		<b>Nettoarbeitskosten je geleistete Stunde der Beschäftigten (einschl. Auszubildende) .....</b>	<b>41,59</b>	

1) Harmonisierter Schlüssel der statistischen Ämter der Europäischen Union nach Verordnung (EG) 1737/2005.- 2) Laufend gezahltes Entgelt für die geleisteten Sachleistungen.- 3) Zahlungen, die im Allgemeinen nicht laufend mit jeder Lohn- und Gehaltszahlung geleistet werden.- 4) Unbare individuelle Leistungen und Zinsersparnisse.- 6) Zahlungen der Arbeitgeber an Versicherungsträger oder Bildung von Rückstellungen, um ihren Arbeitnehmern Anspruch auf Sozialleistungen der Arbeitgeber direkt an ihre Arbeitnehmer, d. h. ohne Zwischenschaltung eines Versicherungsträgers und ohne Rückstellungen zu bilden.- 9) Beiträge zur Ausgleichsabgabe nach Schwerbehindertengesetz (Teil 2 SGB IX).- 12) Arbeitskosten insg. abzüglich Bruttoverdienste (D.11). Entspricht den "indirekten Kosten".



Arbeitskosten je Vollzeiteinheit in Unternehmen mit ... Arbeitnehmern												Lfd. Nr.
davon mit ... bis ... Arbeitnehmern										50 und mehr		
10 - 49		50 - 249		250 - 499		500 - 999		1000 und mehr				
EUR	%	EUR	%	EUR	%	EUR	%	EUR	%	EUR	%	
54 236	100,00	54 477	100,00	53 557	100,00	53 763	100,00	79 727	100,00	75 366	100,00	1
54 166	99,87	54 305	99,68	53 376	99,66	53 602	99,70	79 719	99,99	75 329	99,95	2
/	/	/	/	/	/	/	/	9	0,01	/	/	3
54 116	99,78	54 282	99,64	53 417	99,74	53 564	99,63	79 329	99,50	75 005	99,52	4
42 099	77,62	42 167	77,40	41 476	77,44	40 697	75,70	55 032	69,02	52 769	70,02	5
41 323	76,19	41 421	76,03	40 655	75,91	39 157	72,83	54 002	67,73	51 762	68,68	6
33 064	60,96	33 175	60,90	32 539	60,76	31 113	57,87	43 626	54,72	41 760	55,41	7
2 453	4,52	2 299	4,22	/	/	2 621	4,88	2 049	2,57	2 087	2,77	8
/	/	/	/	/	/	/	/	159	0,20	158	0,21	9
/	/	/	/	/	/	(21)	(0,04)	76	0,09	70	0,09	10
5 668	10,45	5 759	10,57	(5 983)	11,17	5 305	9,87	8 055	10,10	7 662	10,17	11
4 303	7,93	4 393	8,06	(4 672)	8,72	4 059	7,55	6 166	7,73	5 868	7,79	12
1 275	2,35	1 263	2,32	1 256	2,34	1 139	2,12	1 686	2,11	1 610	2,14	13
/	/	/	/	/	/	/	/	204	0,26	185	0,24	14
/	/	/	/	/	/	/	/	/	/	/	/	15
/	/	/	/	/	/	/	/	/	/	/	/	16
/	/	/	/	/	/	/	/	1 030	1,29	1 007	1,34	17
12 017	22,16	12 115	22,24	11 941	22,30	(12 867)	(23,93)	24 297	30,48	22 236	29,50	18
10 099	18,62	10 000	18,36	9 423	17,60	10 090	18,77	7 069	8,87	7 543	10,01	19
8 329	15,36	8 380	15,38	8 303	15,50	8 517	15,84	5 347	6,71	5 863	7,78	20
3 885	7,16	3 928	7,21	3 839	7,17	3 808	7,08	2 498	3,13	2 734	3,63	21
/	/	/	/	/	/	/	/	7	0,01	(8)	(0,01)	22
473	0,87	479	0,88	471	0,88	471	0,88	315	0,40	342	0,45	23
3 668	6,76	3 652	6,70	3 608	6,74	3 511	6,53	2 351	2,95	2 567	3,41	24
(287)	(0,53)	302	0,55	/	(0,69)	/	/	182	0,23	216	(0,29)	25
(16)	(0,03)	19	0,04	/	/	21	(0,04)	1	0,00	4	0,01	26
-	-	-	-	-	-	-	-	0	0,00	0	0,00	27
/	(3,26)	(1 620)	(2,97)	/	/	/	/	1 722	2,16	1 680	2,23	28
/	/	/	/	/	/	/	/	6	0,01	/	/	29
(1 494)	(2,75)	(1 224)	(2,25)	/	/	/	/	1 709	2,14	1 621	2,15	30
/	/	/	/	/	/	/	/	/	/	/	/	31
/	/	/	/	/	/	/	/	3	0,00	/	/	32
/	/	/	/	-	-	-	-	(0)	(0,00)	/	/	33
/	/	/	/	/	/	/	/	0	0,00	/	/	34
1 727	3,19	1 902	3,49	(2 289)	(4,27)	/	/	16 748	21,01	14 252	18,91	35
1 608	2,97	1 779	3,27	(2 214)	(4,13)	/	/	2 719	3,41	2 594	3,44	36
1 438	2,65	1 603	2,94	(2 048)	(3,82)	/	/	2 624	3,29	2 486	3,30	37
/	/	/	/	/	/	/	/	/	/	/	/	38
-	-	-	-	-	-	-	-	12 571	15,77	10 431	13,84	39
/	/	/	/	/	/	/	/	8	0,01	/	/	40
/	/	/	/	/	/	/	/	5	0,01	/	/	41
/	/	/	/	/	/	/	/	/	/	/	/	42
/	/	/	/	/	/	/	/	1 450	1,82	1 207	1,60	43
/	/	/	/	/	/	/	/	481	0,60	441	0,58	44
(89)	(0,16)	/	/	/	/	/	/	271	0,34	248	0,33	45
/	/	/	/	/	/	/	/	/	/	/	/	46
(17)	(0,03)	32	0,06	32	0,06	28	0,05	34	0,04	33	0,04	47
/	(0,36)	(296)	(0,54)	/	/	/	/	391	0,49	377	0,50	48
12 137	22,38	12 309	22,60	12 081	22,56	(13 066)	(24,30)	24 696	30,98	22 597	29,98	49
10 146	18,71	10 404	19,10	10 778	20,12	(11 245)	20,92	21 151	26,53	19 362	25,69	50
21 172	39,04	21 301	39,10	21 018	39,24	22 650	42,13	36 102	45,28	33 606	44,59	51
11 229	20,70	11 454	21,03	11 805	22,04	(11 994)	22,31	22 357	28,04	20 532	27,24	52
51 489	94,93	51 002	93,62	50 216	93,76	48 636	90,46	75 603	94,83	71 246	94,53	53
33,88		34,22		35,25		34,07		46,89		44,91		54
<b>32,18</b>		<b>31,91</b>		<b>32,82</b>		<b>30,66</b>		<b>44,46</b>		<b>42,43</b>		55

stete Arbeitszeit (Bruttoverdienst abzüglich Sonderzahlungen, vermögenswirksame Leistungen, Vergütung für nicht gearbeitete Tage, n, Aktienoptionsprogramme, Belegschaftsaktien, Belegschaftseinrichtungen.- 5) Naturleistungen, Firmenwagen, Personalrabatte, Job-Tickets alleistungen zu sichern.- 7) Arbeitgeberbeiträge zur Winterbeschäftigungs-Umlage nach Winterbeschäftigungs-Verordnung.- 8) Sozialleistungen im U2-Verfahren nach Aufwendungsausgleichsgesetz.- 10) Anwerbungskosten, vom Arbeitgeber gestellte Berufskleidung.- 11) sten" der Internationalen Arbeitsorganisation (ILO).- 13) Gesetzliche Arbeitgeberbeiträge zur Sozialversicherung, Entgeltfortzahlung, ume oder Beschäftigtenzahl.- 14) Arbeitskosten insgesamt abzüglich Entgelt für die geleistete Arbeitszeit.- 15) Gesetzliche Arbeitgeberbeiträge a, Steuern auf die Lohnsumme oder Beschäftigtenzahl.-

**Arbeitskosten je Vollzeiteinheit 2020 nach Kostenarten, Wirtschaftszweigen und Unternehmensgrößenklassen**  
Früheres Bundesgebiet und Berlin  
Q Gesundheits- und Sozialwesen

Lfd. Nr.	Schlüssel 1)	Kostenart	10 und mehr	
			EUR	%
1		<b>Bruttoarbeitskosten insgesamt</b> .....	<b>59 170</b>	<b>100,00</b>
2	D	Nettoarbeitskosten (Bruttoarbeitskosten abzüglich Lohnsubventionen) .....	59 070	99,83
3	D.5	Lohnsubventionen (dem Arbeitgeber erstattete Lohn- und Gehaltszahlungen) .....	(101)	(0,17)
4	D.1	Arbeitnehmerentgelt .....	58 848	99,46
5	D.11	Bruttoverdienste .....	45 632	77,12
6	D.111	Bruttoverdienste (ohne Auszubildende) .....	44 505	75,22
7	D.11111	Entgelt für die geleistete Arbeitszeit 2) .....	35 220	59,52
8	D.11112	Sonderzahlungen insgesamt 3) .....	2 903	4,91
9		dar.: von persönlichen Leistungen und vom Unternehmenserfolg abhängig .....	/	/
10	D.1112	Leistungen zur Vermögensbildung der Arbeitnehmer .....	38	0,06
11	D.1113	Vergütung für nicht gearbeitete Tage .....	6 188	10,46
12		Urlaubsvergütung .....	4 703	7,95
13		Vergütung gesetzlicher Feiertage .....	1 351	2,28
14		Vergütung sonstiger betrieblicher oder tariflicher arbeitsfreier Tage .....	134	0,23
15	D.1114	Sachleistungen 4) .....	157	0,27
16		dar.: unbare individuelle Leistungen 5) .....	(107)	(0,18)
17	D.112	Bruttoverdienste der Auszubildenden .....	1 127	1,90
18	D.12	Sozialbeiträge der Arbeitgeber .....	13 216	22,34
19	D.121	Tatsächliche Sozialbeiträge der Arbeitgeber (ohne Auszubildende) 6) .....	10 336	17,47
20	D.1211	Gesetzliche Arbeitgeberbeiträge zur Sozialversicherung .....	8 510	14,38
21		Rentenversicherungsbeiträge .....	3 984	6,73
22		dar.: Aufstockungsbeiträge zur Rentenversicherung im Rahmen der Altersteilzeit .....	(11)	(0,02)
23		Arbeitslosenversicherungsbeiträge .....	496	0,84
24		Kranken- und Pflegeversicherungsbeiträge .....	3 671	6,20
25		Beiträge zur gesetzlichen Unfallversicherung .....	339	0,57
26		Umlage für das Insolvenzgeld .....	20	0,03
27		Sonstige gesetzliche Aufwendungen 7) .....	-	-
28	D.1212	Aufwendungen für die betriebliche Altersversorgung ohne Entgeltumwandlung .....	1 826	3,09
29		Aufwendungen für betriebliche Ruhegeldzusagen .....	/	/
30		Zuwendungen an Pensionskassen .....	1 672	2,83
31		Zuwendungen an Unterstützungskassen .....	(29)	(0,05)
32		Beiträge zur Direktversicherung .....	(86)	(0,14)
33		Beiträge an Pensionsfonds .....	/	/
34		Beiträge an den Pensions-Sicherungs-Verein VVaG .....	/	/
35	D.122	Unterstellte Sozialbeiträge der Arbeitgeber (ohne Auszubildende) 8) .....	2 586	4,37
36	D.1221	Entgeltfortzahlung .....	2 404	4,06
37		Entgeltfortzahlung im Krankheitsfall .....	2 227	3,76
38		Arbeitgeberzuschüsse zum Mutterschaftsgeld 9) .....	177	0,30
39	D.1222	Unterstellte Sozialbeiträge zur Alters- und Gesundheitsvorsorge von Beamten .....	61	0,10
40	D.1223	Zahlungen an aus dem Unternehmen ausscheidende Arbeitnehmer .....	(64)	(0,11)
41		Entlassungsentschädigungen .....	(50)	(0,08)
42		Aufstockungsbeträge zum Bruttoverdienst im Rahmen der Altersteilzeit .....	(14)	(0,02)
43	D.1224	Sonstige freiwillige Sozialleistungen der Arbeitgeber .....	57	0,10
44	D.123	Sozialbeiträge der Arbeitgeber für Auszubildende .....	294	0,50
45	D.2	Kosten für die berufliche Aus- und Weiterbildung .....	218	0,37
46	D.3	Sonstige Aufwendungen 10) .....	(86)	(0,15)
47	D.4	Steuern auf die Lohnsumme oder Beschäftigtenzahl 11) .....	18	0,03
48		Nachrichtlich: Aufwendungen der Arbeitnehmer für betriebliche Altersversorgung .....	466	0,79
49		Lohnnebenkosten 12) .....	13 538	22,88
50		dar.: gesetzliche Lohnnebenkosten 13) .....	11 287	19,08
51		Personalnebenkosten insgesamt 14) .....	23 951	40,48
52		dar.: gesetzliche Personalnebenkosten 15) .....	12 344	20,86
53		Bruttoarbeitskosten je Vollzeiteinheit einschließlich Auszubildende .....	55 355	93,55
54		Bruttoarbeitskosten je geleistete Stunde der Beschäftigten (ohne Auszubildende) .....	36,51	
55		<b>Nettoarbeitskosten je geleistete Stunde der Beschäftigten (einschl. Auszubildende) .....</b>	<b>34,10</b>	

1) Harmonisierter Schlüssel der statistischen Ämter der Europäischen Union nach Verordnung (EG) 1737/2005.- 2) Laufend gezahltes Entgelt für die geleisteten Sachleistungen.- 3) Zahlungen, die im Allgemeinen nicht laufend mit jeder Lohn- und Gehaltszahlung geleistet werden.- 4) Unbare individuelle Leistungen und Zinsersparnisse.- 6) Zahlungen der Arbeitgeber an Versicherungsträger oder Bildung von Rückstellungen, um ihren Arbeitnehmern Anspruch auf Sozialleistungen der Arbeitgeber direkt an ihre Arbeitnehmer, d. h. ohne Zwischenschaltung eines Versicherungsträgers und ohne Rückstellungen zu bilden.- 9) Beiträge zur Ausgleichsabgabe nach Schwerbehindertengesetz (Teil 2 SGB IX).- 12) Arbeitskosten insg. abzüglich Bruttoverdienste (D.11). Entspricht den "indirekten Kosten" der Arbeitgeber für die Alters- und Gesundheitsvorsorge von Beamten, Sozialbeiträge der Arbeitgeber für Auszubildende, Steuern auf die Lohnsumme zur Sozialversicherung, Vergütung gesetzlicher Feiertage, Entgeltfortzahlung, unterstellte Sozialbeiträge zur Alters- und Gesundheitsvorsorge von Beamten

Arbeitskosten je Vollzeiteinheit in Unternehmen mit ... Arbeitnehmern												Lfd. Nr.
davon mit ... bis ... Arbeitnehmern										50 und mehr		
10 - 49		50 - 249		250 - 499		500 - 999		1000 und mehr				
EUR	%	EUR	%	EUR	%	EUR	%	EUR	%	EUR	%	
45 776	100,00	50 190	100,00	54 124	100,00	60 884	100,00	68 554	100,00	61 253	100,00	1
45 656	99,74	50 060	99,74	54 014	99,80	60 809	99,88	68 469	99,88	61 156	99,84	2
/	/	/	/	/	/	/	/	(85)	(0,12)	(98)	(0,16)	3
45 567	99,54	49 932	99,49	53 900	99,59	60 548	99,45	68 145	99,40	60 914	99,45	4
36 261	79,21	39 190	78,08	41 695	77,04	47 132	77,41	52 290	76,28	47 089	76,88	5
35 363	77,25	38 342	76,39	40 792	75,37	46 101	75,72	50 875	74,21	45 927	74,98	6
28 577	62,43	30 716	61,20	32 776	60,56	36 439	59,85	39 787	58,04	36 253	59,18	7
(1 877)	(4,10)	(2 383)	(4,75)	(2 333)	(4,31)	(3 037)	4,99	3 578	5,22	3 062	5,00	8
/	/	/	/	/	/	/	/	366	0,53	/	/	9
/	/	/	/	/	/	/	/	41	0,06	35	0,06	10
4 665	10,19	5 084	10,13	5 523	10,20	6 454	10,60	7 298	10,65	6 425	10,49	11
3 548	7,75	3 875	7,72	4 202	7,76	4 859	7,98	5 552	8,10	4 882	7,97	12
1 064	2,32	1 142	2,28	1 223	2,26	1 381	2,27	1 565	2,28	1 395	2,28	13
(53)	(0,12)	/	/	/	/	/	/	181	0,26	147	0,24	14
/	/	(129)	(0,26)	/	/	/	/	172	0,25	152	0,25	15
/	/	(113)	(0,23)	/	/	/	/	85	0,12	(96)	(0,16)	16
(898)	(1,96)	(848)	(1,69)	/	/	(1 031)	(1,69)	1 415	2,06	1 162	1,90	17
9 306	20,33	10 742	21,40	12 206	22,55	13 416	22,04	15 855	23,13	13 825	22,57	18
7 534	16,46	8 618	17,17	9 690	17,90	10 491	17,23	12 179	17,77	10 772	17,59	19
7 222	15,78	7 628	15,20	8 125	15,01	8 529	14,01	9 438	13,77	8 711	14,22	20
3 360	7,34	3 528	7,03	3 742	6,91	3 944	6,48	4 473	6,52	4 081	6,66	21
/	/	/	/	/	/	/	/	16	0,02	(13)	(0,02)	22
384	0,84	421	0,84	464	0,86	511	0,84	573	0,84	514	0,84	23
3 195	6,98	3 314	6,60	3 525	6,51	3 642	5,98	4 041	5,89	3 746	6,11	24
263	0,57	344	0,69	373	0,69	(404)	0,66	334	0,49	350	0,57	25
20	0,04	21	0,04	22	0,04	/	/	17	0,03	20	0,03	26
-	-	-	-	-	-	-	-	-	-	-	-	27
/	/	(990)	(1,97)	(1 565)	(2,89)	/	(3,22)	2 741	4,00	2 061	3,37	28
/	/	/	/	/	/	/	/	51	0,07	/	/	29
/	/	(873)	(1,74)	/	(2,58)	/	/	2 588	3,77	1 903	3,11	30
/	/	/	/	/	/	/	/	43	0,06	(32)	(0,05)	31
/	/	/	/	/	/	/	/	55	0,08	/	/	32
/	/	/	/	/	/	/	/	0	0,00	/	/	33
/	/	/	/	/	/	/	/	4	0,01	/	/	34
1 542	3,37	1 920	3,82	(2 293)	(4,24)	(2 677)	(4,40)	3 289	4,80	2 748	4,49	35
1 498	3,27	1 846	3,68	(2 178)	(4,02)	(2 548)	(4,19)	2 979	4,35	2 545	4,15	36
1 353	2,95	1 691	3,37	(2 008)	(3,71)	(2 365)	(3,89)	2 782	4,06	2 363	3,86	37
145	0,32	155	0,31	170	0,31	183	0,30	197	0,29	182	0,30	38
-	-	-	-	-	-	-	-	142	0,21	71	0,12	39
/	/	/	/	/	/	/	/	68	0,10	(68)	(0,11)	40
/	/	/	/	/	/	/	/	47	0,07	(52)	(0,08)	41
-	-	/	/	/	/	/	/	21	0,03	(16)	(0,03)	42
/	/	/	/	/	/	/	/	100	0,15	65	0,11	43
(230)	(0,50)	(205)	(0,41)	/	/	(248)	(0,41)	388	0,57	304	0,50	44
/	/	(162)	(0,32)	/	/	/	/	273	0,40	229	0,37	45
/	/	/	/	/	/	/	/	119	0,17	(92)	(0,15)	46
(10)	(0,02)	22	0,04	21	0,04	19	0,03	17	0,02	19	0,03	47
(176)	(0,39)	(250)	(0,50)	/	/	/	/	697	1,02	511	0,83	48
9 515	20,79	10 999	21,92	12 429	22,96	13 752	22,59	16 264	23,72	14 164	23,12	49
8 959	19,57	9 700	19,33	10 547	19,49	11 344	18,63	12 964	18,91	11 649	19,02	50
17 199	37,57	19 474	38,80	21 347	39,44	24 445	40,15	28 767	41,96	25 001	40,82	51
9 793	21,39	10 638	21,20	11 548	21,34	12 478	20,49	14 141	20,63	12 740	20,80	52
42 660	93,19	47 740	95,12	51 347	94,87	57 281	94,08	63 388	92,46	57 338	93,61	53
28,68		30,21		32,95		38,32		42,54		37,70		54
<b>26,64</b>		<b>28,69</b>		<b>31,17</b>		<b>36,00</b>		<b>39,28</b>		<b>35,24</b>		55

stete Arbeitszeit (Bruttoverdienst abzüglich Sonderzahlungen, vermögenswirksame Leistungen, Vergütung für nicht gearbeitete Tage, n, Aktienoptionsprogramme, Belegschaftsaktien, Belegschaftseinrichtungen.- 5) Naturleistungen, Firmenwagen, Personalrabatte, Job-Tickets alleistungen zu sichern.- 7) Arbeitgeberbeiträge zur Winterbeschäftigungs-Umlage nach Winterbeschäftigungs-Verordnung.- 8) Sozialleistungen im U2-Verfahren nach Aufwendungsausgleichsgesetz.- 10) Anwerbungskosten, vom Arbeitgeber gestellte Berufskleidung.- 11) sten" der Internationalen Arbeitsorganisation (ILO).- 13) Gesetzliche Arbeitgeberbeiträge zur Sozialversicherung, Entgeltfortzahlung, ume oder Beschäftigtenzahl.- 14) Arbeitskosten insgesamt abzüglich Entgelt für die geleistete Arbeitszeit.- 15) Gesetzliche Arbeitgeberbeiträge r, Steuern auf die Lohnsumme oder Beschäftigtenzahl.-

**Arbeitskosten je Vollzeiteinheit 2020 nach Kostenarten, Wirtschaftszweigen und Unternehmensgrößenklassen**  
Früheres Bundesgebiet und Berlin  
86 Gesundheitswesen

Lfd. Nr.	Schlüssel 1)	Kostenart	10 und mehr	
			EUR	%
1		<b>Bruttoarbeitskosten insgesamt</b> .....	<b>66 883</b>	<b>100,00</b>
2	D	Nettoarbeitskosten (Bruttoarbeitskosten abzüglich Lohnsubventionen) .....	66 840	99,94
3	D.5	Lohnsubventionen (dem Arbeitgeber erstattete Lohn- und Gehaltszahlungen) .....	/	/
4	D.1	Arbeitnehmerentgelt .....	66 487	99,41
5	D.11	Bruttoverdienste .....	51 630	77,20
6	D.111	Bruttoverdienste (ohne Auszubildende) .....	50 373	75,32
7	D.11111	Entgelt für die geleistete Arbeitszeit 2) .....	39 586	59,19
8	D.11112	Sonderzahlungen insgesamt 3) .....	3 420	5,11
9		dar.: von persönlichen Leistungen und vom Unternehmenserfolg abhängig .....	/	/
10	D.1112	Leistungen zur Vermögensbildung der Arbeitnehmer .....	48	0,07
11	D.1113	Vergütung für nicht gearbeitete Tage .....	7 139	10,67
12		Urlaubsvergütung .....	5 423	8,11
13		Vergütung gesetzlicher Feiertage .....	1 538	2,30
14		Vergütung sonstiger betrieblicher oder tariflicher arbeitsfreier Tage .....	(178)	(0,27)
15	D.1114	Sachleistungen 4) .....	180	0,27
16		dar.: unbare individuelle Leistungen 5) .....	(107)	(0,16)
17	D.112	Bruttoverdienste der Auszubildenden .....	1 257	1,88
18	D.12	Sozialbeiträge der Arbeitgeber .....	14 856	22,21
19	D.121	Tatsächliche Sozialbeiträge der Arbeitgeber (ohne Auszubildende) 6) .....	11 444	17,11
20	D.1211	Gesetzliche Arbeitgeberbeiträge zur Sozialversicherung .....	9 200	13,75
21		Rentenversicherungsbeiträge .....	4 370	6,53
22		dar.: Aufstockungsbeiträge zur Rentenversicherung im Rahmen der Altersteilzeit .....	/	/
23		Arbeitslosenversicherungsbeiträge .....	555	0,83
24		Kranken- und Pflegeversicherungsbeiträge .....	3 937	5,89
25		Beiträge zur gesetzlichen Unfallversicherung .....	317	0,47
26		Umlage für das Insolvenzgeld .....	20	0,03
27		Sonstige gesetzliche Aufwendungen 7) .....	-	-
28	D.1212	Aufwendungen für die betriebliche Altersversorgung ohne Entgeltumwandlung .....	2 244	3,36
29		Aufwendungen für betriebliche Ruhegeldzusagen .....	/	/
30		Zuwendungen an Pensionskassen .....	2 091	3,13
31		Zuwendungen an Unterstützungskassen .....	(35)	(0,05)
32		Beiträge zur Direktversicherung .....	/	/
33		Beiträge an Pensionsfonds .....	/	/
34		Beiträge an den Pensions-Sicherungs-Verein VVaG .....	/	/
35	D.122	Unterstellte Sozialbeiträge der Arbeitgeber (ohne Auszubildende) 8) .....	3 071	4,59
36	D.1221	Entgeltfortzahlung .....	2 812	4,20
37		Entgeltfortzahlung im Krankheitsfall .....	2 619	3,92
38		Arbeitgeberzuschüsse zum Mutterschaftsgeld 9) .....	193	0,29
39	D.1222	Unterstellte Sozialbeiträge zur Alters- und Gesundheitsvorsorge von Beamten .....	111	0,17
40	D.1223	Zahlungen an aus dem Unternehmen ausscheidende Arbeitnehmer .....	(66)	(0,10)
41		Entlassungsentschädigungen .....	/	/
42		Aufstockungsbeträge zum Bruttoverdienst im Rahmen der Altersteilzeit .....	(16)	(0,02)
43	D.1224	Sonstige freiwillige Sozialleistungen der Arbeitgeber .....	82	0,12
44	D.123	Sozialbeiträge der Arbeitgeber für Auszubildende .....	341	0,51
45	D.2	Kosten für die berufliche Aus- und Weiterbildung .....	270	0,40
46	D.3	Sonstige Aufwendungen 10) .....	(113)	(0,17)
47	D.4	Steuern auf die Lohnsumme oder Beschäftigtenzahl 11) .....	13	0,02
		<b>Nachrichtlich:</b>		
48		Aufwendungen der Arbeitnehmer für betriebliche Altersversorgung .....	(659)	(0,98)
49		Lohnnebenkosten 12) .....	15 253	22,80
50		dar.: gesetzliche Lohnnebenkosten 13) .....	12 477	18,66
51		Personalnebenkosten insgesamt 14) .....	27 297	40,81
52		dar.: gesetzliche Personalnebenkosten 15) .....	13 674	20,44
53		Bruttoarbeitskosten je Vollzeiteinheit einschließlich Auszubildende .....	61 979	92,67
54		Bruttoarbeitskosten je geleistete Stunde der Beschäftigten (ohne Auszubildende) .....	41,70	
55		<b>Nettoarbeitskosten je geleistete Stunde der Beschäftigten (einschl. Auszubildende) .....</b>	<b>38,61</b>	

1) Harmonisierter Schlüssel der statistischen Ämter der Europäischen Union nach Verordnung (EG) 1737/2005.- 2) Laufend gezahltes Entgelt für die geleisteten Sachleistungen.- 3) Zahlungen, die im Allgemeinen nicht laufend mit jeder Lohn- und Gehaltszahlung geleistet werden.- 4) Unbare individuelle Leistungen und Zinsersparnisse.- 6) Zahlungen der Arbeitgeber an Versicherungsträger oder Bildung von Rückstellungen, um ihren Arbeitnehmern Anspruch auf Sozialleistungen der Arbeitgeber direkt an ihre Arbeitnehmer, d. h. ohne Zwischenschaltung eines Versicherungsträgers und ohne Rückstellungen zu bilden.- 9) Beiträge zur Ausgleichsabgabe nach Schwerbehindertengesetz (Teil 2 SGB IX).- 12) Arbeitskosten insg. abzüglich Bruttoverdienste (D.11). Entspricht den "indirekten Kosten".

Arbeitskosten je Vollzeiteinheit in Unternehmen mit ... Arbeitnehmern												Lfd. Nr.
davon mit ... bis ... Arbeitnehmern										50 und mehr		
10 - 49		50 - 249		250 - 499		500 - 999		1000 und mehr				
EUR	%	EUR	%	EUR	%	EUR	%	EUR	%	EUR	%	
44 594	100,00	54 852	100,00	60 254	100,00	(69 785)	100,00	74 091	100,00	70 521	100,00	1
44 538	99,88	54 833	99,97	60 245	99,98	(69 755)	99,96	74 041	99,93	70 480	99,94	2
/	/	/	/	/	/	/	/	50	0,07	41	0,06	3
44 414	99,60	54 443	99,25	60 033	99,63	(69 322)	99,34	73 640	99,39	70 090	99,39	4
35 595	79,82	43 477	79,26	47 362	78,60	(54 459)	78,04	56 555	76,33	54 248	76,92	5
34 438	77,22	42 870	78,16	46 595	77,33	(53 331)	76,42	55 102	74,37	52 974	75,12	6
27 537	61,75	33 734	61,50	37 761	62,67	(42 107)	60,34	43 034	58,08	41 553	58,92	7
/	/	/	/	/	/	(3 463)	(4,96)	3 841	5,18	3 624	5,14	8
/	/	/	/	/	/	/	/	446	0,60	/	/	9
/	/	/	/	/	/	/	/	47	0,06	44	0,06	10
4 519	10,13	5 537	10,10	6 510	10,80	(7 544)	10,81	7 988	10,78	7 566	10,73	11
3 427	7,69	4 177	7,61	4 921	8,17	(5 629)	8,07	6 094	8,23	5 749	8,15	12
1 044	2,34	1 263	2,30	1 432	2,38	(1 595)	2,29	1 696	2,29	1 618	2,29	13
/	/	/	/	/	/	/	/	198	0,27	(200)	(0,28)	14
/	/	/	/	/	/	/	/	192	0,26	(187)	(0,27)	15
/	/	/	/	/	/	/	/	90	0,12	(106)	(0,15)	16
(1 158)	(2,60)	/	/	/	/	/	/	1 453	1,96	1 274	1,81	17
8 819	19,78	10 966	19,99	(12 670)	21,03	(14 863)	21,30	17 085	23,06	15 842	22,46	18
7 193	16,13	(8 615)	15,71	9 890	16,41	(11 327)	16,23	13 051	17,61	12 138	17,21	19
7 039	15,78	8 020	14,62	8 522	14,14	9 088	13,02	9 975	13,46	9 552	13,55	20
3 321	7,45	(3 851)	7,02	4 044	6,71	(4 197)	6,01	4 759	6,42	4 541	6,44	21
/	/	/	/	/	/	/	/	17	0,02	/	/	22
377	0,85	458	0,84	506	0,84	564	0,81	615	0,83	584	0,83	23
3 124	7,01	3 391	6,18	3 662	6,08	3 846	5,51	4 255	5,74	4 070	5,77	24
198	0,44	(297)	(0,54)	(284)	0,47	(446)	(0,64)	329	0,44	337	0,48	25
20	0,04	22	0,04	26	0,04	/	/	17	0,02	20	0,03	26
-	-	-	-	-	-	-	-	-	-	-	-	27
/	/	/	/	/	/	/	/	3 076	4,15	2 586	3,67	28
/	-	/	/	/	/	/	/	53	0,07	/	/	29
/	/	/	/	/	/	/	/	2 924	3,95	2 428	3,44	30
/	/	/	/	/	/	/	/	49	0,07	39	0,05	31
/	/	/	/	/	/	/	/	46	0,06	/	/	32
/	/	/	/	/	/	/	/	0	0,00	/	/	33
/	/	/	/	/	/	/	/	4	0,01	/	/	34
(1 330)	2,98	(2 200)	(4,01)	/	/	/	(4,67)	3 626	4,89	3 355	4,76	35
(1 313)	2,95	(2 101)	(3,83)	/	/	/	(4,44)	3 259	4,40	3 057	4,33	36
(1 172)	(2,63)	(1 937)	(3,53)	/	/	/	/	3 050	4,12	2 855	4,05	37
142	0,32	163	(0,30)	188	0,31	(200)	0,29	209	0,28	202	0,29	38
-	-	-	-	-	-	-	-	185	0,25	129	0,18	39
/	/	/	/	/	/	/	/	62	0,08	(75)	(0,11)	40
/	/	/	/	/	/	/	/	42	0,06	/	/	41
/	-	/	/	/	/	/	/	20	0,03	(18)	(0,03)	42
/	/	/	/	/	(0,06)	/	/	119	0,16	95	0,13	43
(296)	(0,66)	/	/	/	/	/	/	408	0,55	349	0,49	44
/	/	/	/	/	/	/	/	305	0,41	292	0,41	45
/	/	/	/	/	/	/	/	131	0,18	(125)	(0,18)	46
/	/	15	0,03	15	0,02	14	0,02	15	0,02	15	0,02	47
/	/	/	/	/	/	/	/	839	1,13	(735)	(1,04)	48
8 999	20,18	(11 375)	20,74	(12 892)	21,40	(15 325)	21,96	17 536	23,67	16 273	23,08	49
8 653	19,40	10 286	18,75	11 144	18,50	(12 477)	17,88	13 843	18,68	13 102	18,58	50
17 057	38,25	(21 117)	38,50	22 494	37,33	(27 678)	39,66	31 057	41,92	28 968	41,08	51
9 401	21,08	11 398	20,78	12 396	20,57	(13 794)	19,77	15 130	20,42	14 371	20,38	52
40 460	90,73	52 424	95,57	57 646	95,67	(65 360)	93,66	68 335	92,23	65 579	92,99	53
28,81		(33,78)		36,71		44,58		45,81		43,71		54
26,02		(32,39)		35,07		41,76		42,22		40,64		55

stete Arbeitszeit (Bruttoverdienst abzüglich Sonderzahlungen, vermögenswirksame Leistungen, Vergütung für nicht gearbeitete Tage, n, Aktienoptionsprogramme, Belegschaftsaktien, Belegschaftseinrichtungen.- 5) Naturleistungen, Firmenwagen, Personalrabatte, Job-Tickets alleistungen zu sichern.- 7) Arbeitgeberbeiträge zur Winterbeschäftigungs-Umlage nach Winterbeschäftigungs-Verordnung.- 8) Sozialleistungen im U2-Verfahren nach Aufwendungsausgleichsgesetz.- 10) Anwerbungskosten, vom Arbeitgeber gestellte Berufskleidung.- 11) sten" der Internationalen Arbeitsorganisation (ILO).- 13) Gesetzliche Arbeitgeberbeiträge zur Sozialversicherung, Entgeltfortzahlung, ume oder Beschäftigtenzahl.- 14) Arbeitskosten insgesamt abzüglich Entgelt für die geleistete Arbeitszeit.- 15) Gesetzliche Arbeitgeberbeiträge r, Steuern auf die Lohnsumme oder Beschäftigtenzahl.-

**Arbeitskosten je Vollzeiteinheit 2020 nach Kostenarten, Wirtschaftszweigen und Unternehmensgrößenklassen**

Früheres Bundesgebiet und Berlin

87 Heime (ohne Erholungs- und Ferienheime)

Lfd. Nr.	Schlüssel 1)	Kostenart	10 und mehr	
			EUR	%
1		<b>Bruttoarbeitskosten insgesamt</b> .....	<b>49 102</b>	<b>100,00</b>
2	D	Nettoarbeitskosten (Bruttoarbeitskosten abzüglich Lohnsubventionen) .....	48 899	99,59
3	D.5	Lohnsubventionen (dem Arbeitgeber erstattete Lohn- und Gehaltszahlungen) .....	(203)	(0,41)
4	D.1	Arbeitnehmerentgelt .....	48 874	99,53
5	D.11	Bruttoverdienste .....	37 789	76,96
6	D.111	Bruttoverdienste (ohne Auszubildende) .....	36 412	74,16
7	D.11111	Entgelt für die geleistete Arbeitszeit 2) .....	28 996	59,05
8	D.11112	Sonderzahlungen insgesamt 3) .....	2 413	4,91
9		dar.: von persönlichen Leistungen und vom Unternehmenserfolg abhängig .....	(106)	(0,22)
10	D.1112	Leistungen zur Vermögensbildung der Arbeitnehmer .....	(24)	(0,05)
11	D.1113	Vergütung für nicht gearbeitete Tage .....	4 882	9,94
12		Urlaubsvergütung .....	3 720	7,58
13		Vergütung gesetzlicher Feiertage .....	1 091	2,22
14		Vergütung sonstiger betrieblicher oder tariflicher arbeitsfreier Tage .....	(71)	(0,14)
15	D.1114	Sachleistungen 4) .....	(97)	(0,20)
16		dar.: unbare individuelle Leistungen 5) .....	(78)	(0,16)
17	D.112	Bruttoverdienste der Auszubildenden .....	1 377	2,81
18	D.12	Sozialbeiträge der Arbeitgeber .....	11 084	22,57
19	D.121	Tatsächliche Sozialbeiträge der Arbeitgeber (ohne Auszubildende) 6) .....	8 759	17,84
20	D.1211	Gesetzliche Arbeitgeberbeiträge zur Sozialversicherung .....	7 419	15,11
21		Rentenversicherungsbeiträge .....	3 396	6,92
22		dar.: Aufstockungsbeiträge zur Rentenversicherung im Rahmen der Altersteilzeit .....	(8)	(0,02)
23		Arbeitslosenversicherungsbeiträge .....	416	0,85
24		Kranken- und Pflegeversicherungsbeiträge .....	3 252	6,62
25		Beiträge zur gesetzlichen Unfallversicherung .....	334	0,68
26		Umlage für das Insolvenzgeld .....	20	0,04
27		Sonstige gesetzliche Aufwendungen 7) .....	-	-
28	D.1212	Aufwendungen für die betriebliche Altersversorgung ohne Entgeltumwandlung .....	1 340	2,73
29		Aufwendungen für betriebliche Ruhegeldzusagen .....	/	/
30		Zuwendungen an Pensionskassen .....	1 242	2,53
31		Zuwendungen an Unterstützungskassen .....	/	/
32		Beiträge zur Direktversicherung .....	/	/
33		Beiträge an Pensionsfonds .....	(1)	(0,00)
34		Beiträge an den Pensions-Sicherungs-Verein VVaG .....	/	/
35	D.122	Unterstellte Sozialbeiträge der Arbeitgeber (ohne Auszubildende) 8) .....	1 989	4,05
36	D.1221	Entgeltfortzahlung .....	1 902	3,87
37		Entgeltfortzahlung im Krankheitsfall .....	1 749	3,56
38		Arbeitgeberzuschüsse zum Mutterschaftsgeld 9) .....	154	0,31
39	D.1222	Unterstellte Sozialbeiträge zur Alters- und Gesundheitsvorsorge von Beamten .....	-	-
40	D.1223	Zahlungen an aus dem Unternehmen ausscheidende Arbeitnehmer .....	/	/
41		Entlassungsentschädigungen .....	/	/
42		Aufstockungsbeträge zum Bruttoverdienst im Rahmen der Altersteilzeit .....	(12)	(0,02)
43	D.1224	Sonstige freiwillige Sozialleistungen der Arbeitgeber .....	(29)	(0,06)
44	D.123	Sozialbeiträge der Arbeitgeber für Auszubildende .....	336	0,68
45	D.2	Kosten für die berufliche Aus- und Weiterbildung .....	(144)	(0,29)
46	D.3	Sonstige Aufwendungen 10) .....	(62)	(0,13)
47	D.4	Steuern auf die Lohnsumme oder Beschäftigtenzahl 11) .....	23	0,05
		<b>Nachrichtlich:</b>		
48		Aufwendungen der Arbeitnehmer für betriebliche Altersversorgung .....	214	0,44
49		Lohnnebenkosten 12) .....	11 313	23,04
50		dar.: gesetzliche Lohnnebenkosten 13) .....	9 680	19,71
51		Personalnebenkosten insgesamt 14) .....	20 106	40,95
52		dar.: gesetzliche Personalnebenkosten 15) .....	10 435	21,25
53		Bruttoarbeitskosten je Vollzeiteinheit einschließlich Auszubildende .....	45 524	92,71
54		Bruttoarbeitskosten je geleistete Stunde der Beschäftigten (ohne Auszubildende) .....	29,85	
55		<b>Nettoarbeitskosten je geleistete Stunde der Beschäftigten (einschl. Auszubildende) .....</b>	<b>27,56</b>	

1) Harmonisierter Schlüssel der statistischen Ämter der Europäischen Union nach Verordnung (EG) 1737/2005.- 2) Laufend gezahltes Entgelt für die geleisteten Sachleistungen.- 3) Zahlungen, die im Allgemeinen nicht laufend mit jeder Lohn- und Gehaltszahlung geleistet werden.- 4) Unbare individuelle Leistungen und Zinsersparnisse.- 6) Zahlungen der Arbeitgeber an Versicherungsträger oder Bildung von Rückstellungen, um ihren Arbeitnehmern Anspruch auf Sozialleistungen der Arbeitgeber direkt an ihre Arbeitnehmer, d. h. ohne Zwischenschaltung eines Versicherungsträgers und ohne Rückstellungen zu bilden.- 9) Beiträge zur Ausgleichsabgabe nach Schwerbehindertengesetz (Teil 2 SGB IX).- 12) Arbeitskosten insg. abzüglich Bruttoverdienste (D.11). Entspricht den "indirekten Kosten".

Arbeitskosten je Vollzeitereinheit in Unternehmen mit ... Arbeitnehmern												Lfd. Nr.
davon mit ... bis ... Arbeitnehmern										50 und mehr		
10 - 49		50 - 249		250 - 499		500 - 999		1000 und mehr				
EUR	%	EUR	%	EUR	%	EUR	%	EUR	%	EUR	%	
43 708	100,00	47 844	100,00	50 976	100,00	50 963	100,00	50 068	100,00	49 443	100,00	1
43 599	99,75	47 646	99,59	50 756	99,57	50 846	99,77	49 814	99,49	49 235	99,58	2
/	/	/	/	/	/	/	/	/	/	(209)	(0,42)	3
43 479	99,48	47 636	99,56	50 718	99,49	50 786	99,65	49 807	99,48	49 215	99,54	4
34 448	78,82	37 286	77,93	38 897	76,30	38 963	76,45	38 062	76,02	38 001	76,86	5
33 836	77,41	35 952	75,14	37 469	73,50	37 546	73,67	36 520	72,94	36 575	73,97	6
28 172	64,46	28 894	60,39	29 878	58,61	29 443	57,77	28 684	57,29	29 048	58,75	7
/	/	(2 184)	4,57	(2 616)	(5,13)	(2 800)	(5,49)	2 657	5,31	2 483	5,02	8
/	/	/	/	/	/	/	/	/	/	(109)	/	9
/	/	/	/	/	/	(20)	(0,04)	21	0,04	(23)	(0,05)	10
4 193	9,59	4 752	9,93	4 841	9,50	5 207	10,22	5 063	10,11	4 926	9,96	11
3 195	7,31	3 645	7,62	3 684	7,23	3 999	7,85	3 818	7,63	3 753	7,59	12
963	2,20	1 066	2,23	1 097	2,15	1 113	2,18	1 136	2,27	1 099	2,22	13
/	/	/	/	/	/	/	/	(108)	(0,22)	(73)	(0,15)	14
/	/	/	/	/	/	/	/	(96)	(0,19)	(95)	(0,19)	15
/	/	/	/	/	/	/	/	/	/	(74)	(0,15)	16
/	/	(1 334)	(2,79)	/	/	/	/	(1 542)	(3,08)	1 426	2,88	17
9 030	20,66	10 350	21,63	11 821	23,19	11 823	23,20	11 745	23,46	11 214	22,68	18
7 227	16,54	8 258	17,26	9 432	18,50	9 369	18,38	9 111	18,20	8 856	17,91	19
6 821	15,61	7 191	15,03	7 745	15,19	7 811	15,33	7 502	14,98	7 457	15,08	20
3 124	7,15	3 280	6,86	3 528	6,92	3 606	7,08	3 445	6,88	3 413	6,90	21
-	-	/	/	/	/	/	/	(13)	(0,03)	(8)	(0,02)	22
360	0,82	396	0,83	435	0,85	446	0,88	429	0,86	419	0,85	23
3 029	6,93	3 180	6,65	3 397	6,66	3 376	6,62	3 267	6,53	3 267	6,61	24
(290)	(0,66)	315	0,66	(365)	(0,72)	(363)	(0,71)	342	0,68	337	0,68	25
18	0,04	21	0,04	21	0,04	(20)	(0,04)	20	0,04	20	0,04	26
-	-	-	-	-	-	-	-	-	-	-	-	27
/	/	(1 067)	(2,23)	(1 687)	(3,31)	/	/	(1 609)	(3,21)	1 399	2,83	28
/	/	/	/	/	/	/	/	/	(0,00)	/	/	29
/	/	(955)	(2,00)	/	/	/	/	(1 558)	(3,11)	1 297	2,62	30
/	/	/	/	/	/	/	/	(8)	(0,02)	/	/	31
/	/	/	/	/	/	/	/	42	0,08	/	/	32
-	-	/	/	/	/	-	-	(2)	(0,00)	(1)	(0,00)	33
/	/	/	/	/	/	/	/	(2)	(0,00)	/	/	34
(1 639)	(3,75)	1 775	3,71	(2 027)	(3,98)	(2 128)	(4,17)	2 247	4,49	2 011	4,07	35
(1 617)	(3,70)	1 699	3,55	(1 940)	(3,81)	(2 042)	(4,01)	2 134	4,26	1 920	3,88	36
(1 481)	(3,39)	1 551	3,24	(1 778)	(3,49)	(1 878)	(3,68)	1 979	3,95	1 765	3,57	37
136	0,31	148	0,31	162	0,32	165	0,32	156	0,31	155	0,31	38
-	-	-	-	-	-	-	-	-	-	-	-	39
/	/	/	/	/	/	/	/	(76)	0,15	/	/	40
/	/	/	/	/	/	/	/	(55)	0,11	/	/	41
-	-	/	/	/	/	/	/	(22)	(0,04)	(13)	(0,03)	42
/	/	/	/	/	/	/	/	(36)	(0,07)	(30)	(0,06)	43
/	/	(316)	(0,66)	/	/	/	/	(387)	(0,77)	347	0,70	44
/	/	(129)	(0,27)	/	/	/	/	163	(0,33)	141	0,28	45
/	/	/	/	/	/	/	/	(75)	(0,15)	(65)	/	46
(18)	(0,04)	23	0,05	24	0,05	23	0,05	23	0,05	23	0,05	47
/	/	(195)	(0,41)	/	/	/	/	236	0,47	221	0,45	48
9 259	21,18	10 558	22,07	12 079	23,70	12 000	23,55	12 006	23,98	11 443	23,14	49
8 621	19,72	9 229	19,29	10 071	19,76	10 203	20,02	10 046	20,07	9 747	19,71	50
15 536	35,54	18 951	39,61	21 098	41,39	21 520	42,23	21 384	42,71	20 395	41,25	51
9 418	21,55	9 979	20,86	10 806	21,20	10 989	21,56	10 795	21,56	10 499	21,24	52
42 128	96,39	44 605	93,23	46 889	91,98	46 897	92,02	46 073	92,02	45 730	92,49	53
26,49		27,99		30,90		31,79		31,69		30,06		54
25,47		26,02		28,27		29,09		29,01		27,69		55

stete Arbeitszeit (Bruttoverdienst abzüglich Sonderzahlungen, vermögenswirksame Leistungen, Vergütung für nicht gearbeitete Tage, n, Aktienoptionsprogramme, Belegschaftsaktien, Belegschaftseinrichtungen.- 5) Naturleistungen, Firmenwagen, Personalrabatte, Job-Tickets alleistungen zu sichern.- 7) Arbeitgeberbeiträge zur Winterbeschäftigungs-Umlage nach Winterbeschäftigungs-Verordnung.- 8) Sozialleistungen im U2-Verfahren nach Aufwendungsausgleichsgesetz.- 10) Anwerbungskosten, vom Arbeitgeber gestellte Berufskleidung.- 11) sten" der Internationalen Arbeitsorganisation (ILO).- 13) Gesetzliche Arbeitgeberbeiträge zur Sozialversicherung, Entgeltfortzahlung, ume oder Beschäftigtenzahl.- 14) Arbeitskosten insgesamt abzüglich Entgelt für die geleistete Arbeitszeit.- 15) Gesetzliche Arbeitgeberbeiträge r, Steuern auf die Lohnsumme oder Beschäftigtenzahl.-

**Arbeitskosten je Vollzeiteinheit 2020 nach Kostenarten, Wirtschaftszweigen und Unternehmensgrößenklassen**

Früheres Bundesgebiet und Berlin

88 Sozialwesen (ohne Heime)

Lfd. Nr.	Schlüssel 1)	Kostenart	10 und mehr	
			EUR	%
1		<b>Bruttoarbeitskosten insgesamt</b> .....	<b>50 158</b>	<b>100,00</b>
2	D	Nettoarbeitskosten (Bruttoarbeitskosten abzüglich Lohnsubventionen) .....	50 017	99,72
3	D.5	Lohnsubventionen (dem Arbeitgeber erstattete Lohn- und Gehaltszahlungen) .....	/	/
4	D.1	Arbeitnehmerentgelt .....	49 926	99,54
5	D.11	Bruttoverdienste .....	38 634	77,03
6	D.111	Bruttoverdienste (ohne Auszubildende) .....	38 073	75,91
7	D.11111	Entgelt für die geleistete Arbeitszeit 2) .....	30 629	61,07
8	D.11112	Sonderzahlungen insgesamt 3) .....	2 117	4,22
9		dar.: von persönlichen Leistungen und vom Unternehmenserfolg abhängig .....	/	/
10	D.1112	Leistungen zur Vermögensbildung der Arbeitnehmer .....	(25)	(0,05)
11	D.1113	Vergütung für nicht gearbeitete Tage .....	5 140	10,25
12		Urlaubsvergütung .....	3 904	7,78
13		Vergütung gesetzlicher Feiertage .....	1 147	2,29
14		Vergütung sonstiger betrieblicher oder tariflicher arbeitsfreier Tage .....	(89)	(0,18)
15	D.1114	Sachleistungen 4) .....	(161)	(0,32)
16		dar.: unbare individuelle Leistungen 5) .....	(136)	/
17	D.112	Bruttoverdienste der Auszubildenden .....	(562)	(1,12)
18	D.12	Sozialbeiträge der Arbeitgeber .....	11 292	22,51
19	D.121	Tatsächliche Sozialbeiträge der Arbeitgeber (ohne Auszubildende) 6) .....	9 170	18,28
20	D.1211	Gesetzliche Arbeitgeberbeiträge zur Sozialversicherung .....	7 892	15,73
21		Rentenversicherungsbeiträge .....	3 613	7,20
22		dar.: Aufstockungsbeiträge zur Rentenversicherung im Rahmen der Altersteilzeit .....	/	/
23		Arbeitslosenversicherungsbeiträge .....	432	0,86
24		Kranken- und Pflegeversicherungsbeiträge .....	3 432	6,84
25		Beiträge zur gesetzlichen Unfallversicherung .....	394	0,79
26		Umlage für das Insolvenzgeld .....	21	0,04
27		Sonstige gesetzliche Aufwendungen 7) .....	-	-
28	D.1212	Aufwendungen für die betriebliche Altersversorgung ohne Entgeltumwandlung .....	(1 278)	2,55
29		Aufwendungen für betriebliche Ruhegeldzusagen .....	/	/
30		Zuwendungen an Pensionskassen .....	(1 066)	(2,13)
31		Zuwendungen an Unterstützungskassen .....	/	/
32		Beiträge zur Direktversicherung .....	/	/
33		Beiträge an Pensionsfonds .....	/	/
34		Beiträge an den Pensions-Sicherungs-Verein VVaG .....	/	/
35	D.122	Unterstellte Sozialbeiträge der Arbeitgeber (ohne Auszubildende) 8) .....	1 984	3,96
36	D.1221	Entgeltfortzahlung .....	1 896	3,78
37		Entgeltfortzahlung im Krankheitsfall .....	1 737	3,46
38		Arbeitgeberzuschüsse zum Mutterschaftsgeld 9) .....	159	0,32
39	D.1222	Unterstellte Sozialbeiträge zur Alters- und Gesundheitsvorsorge von Beamten .....	-	-
40	D.1223	Zahlungen an aus dem Unternehmen ausscheidende Arbeitnehmer .....	/	/
41		Entlassungsentschädigungen .....	/	/
42		Aufstockungsbeträge zum Bruttoverdienst im Rahmen der Altersteilzeit .....	/	/
43	D.1224	Sonstige freiwillige Sozialleistungen der Arbeitgeber .....	(22)	(0,04)
44	D.123	Sozialbeiträge der Arbeitgeber für Auszubildende .....	(138)	(0,28)
45	D.2	Kosten für die berufliche Aus- und Weiterbildung .....	(165)	(0,33)
46	D.3	Sonstige Aufwendungen 10) .....	/	/
47	D.4	Steuern auf die Lohnsumme oder Beschäftigtenzahl 11) .....	23	0,05
		<b>Nachrichtlich:</b>		
48		Aufwendungen der Arbeitnehmer für betriebliche Altersversorgung .....	(240)	(0,48)
49		Lohnnebenkosten 12) .....	11 524	22,97
50		dar.: gesetzliche Lohnnebenkosten 13) .....	9 949	19,84
51		Personalnebenkosten insgesamt 14) .....	19 529	38,93
52		dar.: gesetzliche Personalnebenkosten 15) .....	10 958	21,85
53		Bruttoarbeitskosten je Vollzeiteinheit einschließlich Auszubildende .....	48 485	96,66
54		Bruttoarbeitskosten je geleistete Stunde der Beschäftigten (ohne Auszubildende) .....	30,62	
55		<b>Nettoarbeitskosten je geleistete Stunde der Beschäftigten (einschl. Auszubildende) .....</b>	<b>29,51</b>	

1) Harmonisierter Schlüssel der statistischen Ämter der Europäischen Union nach Verordnung (EG) 1737/2005.- 2) Laufend gezahltes Entgelt für die geleisteten Sachleistungen.- 3) Zahlungen, die im Allgemeinen nicht laufend mit jeder Lohn- und Gehaltszahlung geleistet werden.- 4) Unbare individuelle Leistungen und Zinsersparnisse.- 6) Zahlungen der Arbeitgeber an Versicherungsträger oder Bildung von Rückstellungen, um ihren Arbeitnehmern Anspruch auf Sozialleistungen der Arbeitgeber direkt an ihre Arbeitnehmer, d. h. ohne Zwischenschaltung eines Versicherungsträgers und ohne Rückstellungen zu bilden.- 9) Beiträge zur Ausgleichsabgabe nach Schwerbehindertengesetz (Teil 2 SGB IX).- 12) Arbeitskosten insg. abzüglich Bruttoverdienste (D.11). Entspricht den "indirekten Kosten" unterstellte Sozialbeiträge zur Alters- und Gesundheitsvorsorge von Beamten, Sozialbeiträge der Arbeitgeber für Auszubildende, Steuern auf die Lohnsumme zur Sozialversicherung, Vergütung gesetzlicher Feiertage, Entgeltfortzahlung, unterstellte Sozialbeiträge zur Alters- und Gesundheitsvorsorge von Beamten



Arbeitskosten je Vollzeitinheit in Unternehmen mit ... Arbeitnehmern												Lfd. Nr.
davon mit ... bis ... Arbeitnehmern										50 und mehr		
10 - 49		50 - 249		250 - 499		500 - 999		1000 und mehr				
EUR	%	EUR	%	EUR	%	EUR	%	EUR	%	EUR	%	
48 487	100,00	49 680	100,00	51 009	100,00	51 628	100,00	51 406	100,00	50 560	100,00	1
48 249	99,51	49 551	99,74	50 904	99,79	51 499	99,75	51 311	99,82	50 442	99,77	2
/	/	/	/	/	/	/	/	94	(0,18)	/	/	3
48 232	99,47	49 467	99,57	50 816	99,62	51 405	99,57	51 113	99,43	50 334	99,55	4
37 982	78,33	38 477	77,45	38 712	75,89	39 512	76,53	39 059	75,98	38 791	76,72	5
37 458	77,25	37 955	76,40	38 159	74,81	39 077	75,69	38 247	74,40	38 221	75,59	6
30 537	62,98	30 681	61,76	30 554	59,90	31 224	60,48	30 225	58,80	30 651	60,62	7
/	/	(1 973)	(3,97)	(2 293)	(4,50)	(2 356)	(4,56)	2 843	5,53	2 260	4,47	8
/	/	/	/	/	/	/	/	88	0,17	/	/	9
/	/	/	/	/	/	/	/	25	0,05	/	/	10
5 065	10,45	5 135	10,34	5 183	10,16	5 353	10,37	5 034	9,79	5 158	10,20	11
3 868	7,98	3 917	7,88	3 972	7,79	4 061	7,87	3 726	7,25	3 912	7,74	12
1 130	2,33	1 144	2,30	1 135	2,22	1 189	2,30	1 154	2,24	1 151	2,28	13
/	/	/	/	/	/	/	/	154	0,30	(94)	(0,19)	14
/	/	/	/	/	/	/	/	120	0,23	(126)	(0,25)	15
/	/	/	/	/	/	/	/	74	0,14	(95)	(0,19)	16
/	/	/	/	/	/	/	/	(812)	(1,58)	(571)	(1,13)	17
10 250	21,14	10 989	22,12	12 104	23,73	11 893	23,04	12 054	23,45	11 543	22,83	18
8 229	16,97	8 968	18,05	(9 731)	19,08	9 811	19,00	9 776	19,02	9 396	18,58	19
7 664	15,81	7 816	15,73	8 086	15,85	8 043	15,58	8 048	15,66	7 946	15,72	20
3 500	7,22	3 575	7,20	3 644	7,14	3 738	7,24	3 717	7,23	3 640	7,20	21
/	/	/	/	/	/	/	/	15	0,03	/	/	22
404	0,83	422	0,85	449	0,88	459	0,89	451	0,88	438	0,87	23
3 371	6,95	3 398	6,84	3 507	6,88	3 468	6,72	3 487	6,78	3 446	6,82	24
369	0,76	400	0,81	(466)	(0,91)	(355)	(0,69)	371	0,72	400	0,79	25
20	0,04	21	0,04	(20)	(0,04)	(22)	0,04	22	0,04	21	0,04	26
-	-	-	-	-	-	-	-	-	-	-	-	27
/	/	(1 152)	(2,32)	/	/	/	/	1 728	3,36	(1 450)	2,87	28
/	/	/	/	/	/	/	/	138	0,27	/	/	29
/	/	(1 035)	(2,08)	/	/	/	/	1 370	2,67	(1 224)	(2,42)	30
/	/	/	/	/	/	/	/	(47)	(0,09)	/	/	31
/	/	/	/	/	/	/	/	162	0,32	/	/	32
-	-	/	/	/	/	/	/	1	0,00	/	/	33
/	/	/	/	/	/	/	/	10	0,02	/	/	34
(1 888)	(3,89)	1 892	3,81	(2 237)	(4,39)	(1 976)	3,83	2 083	4,05	2 007	3,97	35
(1 788)	(3,69)	(1 838)	3,70	(2 152)	(4,22)	(1 873)	3,63	1 940	3,77	1 922	3,80	36
(1 634)	(3,37)	(1 680)	3,38	(1 991)	(3,90)	(1 708)	(3,31)	1 778	3,46	1 762	3,48	37
154	0,32	158	0,32	161	0,31	165	0,32	162	0,31	160	0,32	38
-	-	-	-	-	-	-	-	-	-	-	-	39
/	/	/	/	/	/	/	/	110	0,21	(60)	(0,12)	40
/	/	/	/	/	/	/	/	86	0,17	(44)	(0,09)	41
/	-	/	/	/	/	/	/	24	0,05	/	/	42
/	/	/	/	/	/	/	/	33	0,07	(25)	(0,05)	43
/	/	/	/	/	/	/	/	(195)	(0,38)	(140)	(0,28)	44
/	/	/	/	/	/	/	/	184	0,36	(166)	(0,33)	45
/	/	/	/	/	/	/	/	85	0,16	(36)	(0,07)	46
(17)	(0,03)	25	0,05	25	0,05	24	0,05	24	0,05	25	0,05	47
/	/	(237)	(0,48)	/	/	/	/	231	0,45	(256)	(0,51)	48
10 505	21,67	11 203	22,55	12 297	24,11	12 115	23,47	12 347	24,02	11 769	23,28	49
9 601	19,80	9 808	19,74	10 399	20,39	10 046	19,46	10 207	19,86	10 033	19,84	50
17 950	37,02	18 999	38,24	20 455	40,10	20 404	39,52	21 180	41,20	19 909	39,38	51
10 599	21,86	10 823	21,79	11 398	22,34	11 130	21,56	11 166	21,72	11 044	21,84	52
46 974	96,88	48 063	96,74	49 407	96,86	50 183	97,20	49 149	95,61	48 848	96,61	53
29,13		30,34		31,17		31,78		31,77		30,99		54
<b>28,08</b>		<b>29,27</b>		<b>30,12</b>		<b>30,82</b>		<b>30,30</b>		<b>29,86</b>		55

stete Arbeitszeit (Bruttoverdienst abzüglich Sonderzahlungen, vermögenswirksame Leistungen, Vergütung für nicht gearbeitete Tage, n, Aktienoptionsprogramme, Belegschaftsaktien, Belegschaftseinrichtungen.- 5) Naturleistungen, Firmenwagen, Personalrabatte, Job-Tickets alleistungen zu sichern.- 7) Arbeitgeberbeiträge zur Winterbeschäftigungs-Umlage nach Winterbeschäftigungs-Verordnung.- 8) Sozialleistungen im U2-Verfahren nach Aufwendungsausgleichsgesetz.- 10) Anwerbungskosten, vom Arbeitgeber gestellte Berufskleidung.- 11) sten" der Internationalen Arbeitsorganisation (ILO).- 13) Gesetzliche Arbeitgeberbeiträge zur Sozialversicherung, Entgeltfortzahlung, ume oder Beschäftigtenzahl.- 14) Arbeitskosten insgesamt abzüglich Entgelt für die geleistete Arbeitszeit.- 15) Gesetzliche Arbeitgeberbeiträge 1, Steuern auf die Lohnsumme oder Beschäftigtenzahl.-

# Arbeitskosten je Vollzeiteinheit 2020 nach Kostenarten, Wirtschaftszweigen und Unternehmensgrößenklassen

Früheres Bundesgebiet und Berlin

R-S Sonstige Dienstleister

Lfd. Nr.	Schlüssel 1)	Kostenart	10 und mehr	
			EUR	%
1		<b>Bruttoarbeitskosten insgesamt</b> .....	<b>54 966</b>	<b>100,00</b>
2	D	Nettoarbeitskosten (Bruttoarbeitskosten abzüglich Lohnsubventionen) .....	54 908	99,89
3	D.5	Lohnsubventionen (dem Arbeitgeber erstattete Lohn- und Gehaltszahlungen) .....	/	/
4	D.1	Arbeitnehmerentgelt .....	54 740	99,59
5	D.11	Bruttoverdienste .....	43 027	78,28
6	D.111	Bruttoverdienste (ohne Auszubildende) .....	42 573	77,45
7	D.11111	Entgelt für die geleistete Arbeitszeit 2) .....	33 465	60,88
8	D.11112	Sonderzahlungen insgesamt 3) .....	(3 193)	5,81
9		dar.: von persönlichen Leistungen und vom Unternehmenserfolg abhängig .....	/	/
10	D.1112	Leistungen zur Vermögensbildung der Arbeitnehmer .....	(47)	(0,08)
11	D.1113	Vergütung für nicht gearbeitete Tage .....	5 553	10,10
12		Urlaubsvergütung .....	4 208	7,66
13		Vergütung gesetzlicher Feiertage .....	1 256	2,28
14		Vergütung sonstiger betrieblicher oder tariflicher arbeitsfreier Tage .....	(90)	(0,16)
15	D.1114	Sachleistungen 4) .....	(315)	(0,57)
16		dar.: unbare individuelle Leistungen 5) .....	(280)	(0,51)
17	D.112	Bruttoverdienste der Auszubildenden .....	(455)	(0,83)
18	D.12	Sozialbeiträge der Arbeitgeber .....	11 713	21,31
19	D.121	Tatsächliche Sozialbeiträge der Arbeitgeber (ohne Auszubildende) 6) .....	9 679	17,61
20	D.1211	Gesetzliche Arbeitgeberbeiträge zur Sozialversicherung .....	8 251	15,01
21		Rentenversicherungsbeiträge .....	3 837	6,98
22		dar.: Aufstockungsbeiträge zur Rentenversicherung im Rahmen der Altersteilzeit .....	(14)	(0,03)
23		Arbeitslosenversicherungsbeiträge .....	458	0,83
24		Kranken- und Pflegeversicherungsbeiträge .....	3 447	6,27
25		Beiträge zur gesetzlichen Unfallversicherung .....	490	0,89
26		Umlage für das Insolvenzgeld .....	/	/
27		Sonstige gesetzliche Aufwendungen 7) .....	/	/
28	D.1212	Aufwendungen für die betriebliche Altersversorgung ohne Entgeltumwandlung .....	(1 428)	(2,60)
29		Aufwendungen für betriebliche Ruhegeldzusagen .....	/	/
30		Zuwendungen an Pensionskassen .....	924	1,68
31		Zuwendungen an Unterstützungskassen .....	/	/
32		Beiträge zur Direktversicherung .....	/	/
33		Beiträge an Pensionsfonds .....	/	/
34		Beiträge an den Pensions-Sicherungs-Verein VVaG .....	/	/
35	D.122	Unterstellte Sozialbeiträge der Arbeitgeber (ohne Auszubildende) 8) .....	1 923	3,50
36	D.1221	Entgeltfortzahlung .....	1 671	3,04
37		Entgeltfortzahlung im Krankheitsfall .....	1 509	2,75
38		Arbeitgeberzuschüsse zum Mutterschaftsgeld 9) .....	162	0,29
39	D.1222	Unterstellte Sozialbeiträge zur Alters- und Gesundheitsvorsorge von Beamten .....	-	-
40	D.1223	Zahlungen an aus dem Unternehmen ausscheidende Arbeitnehmer .....	/	/
41		Entlassungsentschädigungen .....	/	/
42		Aufstockungsbeträge zum Bruttoverdienst im Rahmen der Altersteilzeit .....	/	/
43	D.1224	Sonstige freiwillige Sozialleistungen der Arbeitgeber .....	(50)	(0,09)
44	D.123	Sozialbeiträge der Arbeitgeber für Auszubildende .....	(111)	(0,20)
45	D.2	Kosten für die berufliche Aus- und Weiterbildung .....	145	0,26
46	D.3	Sonstige Aufwendungen 10) .....	/	/
47	D.4	Steuern auf die Lohnsumme oder Beschäftigtenzahl 11) .....	30	0,05
Nachrichtlich:				
48		Aufwendungen der Arbeitnehmer für betriebliche Altersversorgung .....	378	0,69
49		Lohnnebenkosten 12) .....	11 939	21,72
50		dar.: gesetzliche Lohnnebenkosten 13) .....	10 063	18,31
51		Personalnebenkosten insgesamt 14) .....	21 501	39,12
52		dar.: gesetzliche Personalnebenkosten 15) .....	11 208	20,39
53		Bruttoarbeitskosten je Vollzeiteinheit einschließlich Auszubildende .....	52 729	95,93
54		Bruttoarbeitskosten je geleistete Stunde der Beschäftigten (ohne Auszubildende) .....	35,56	
55		<b>Nettoarbeitskosten je geleistete Stunde der Beschäftigten (einschl. Auszubildende) .....</b>	<b>34,20</b>	

1) Harmonisierter Schlüssel der statistischen Ämter der Europäischen Union nach Verordnung (EG) 1737/2005.- 2) Laufend gezahltes Entgelt für die geleisteten Sachleistungen.- 3) Zahlungen, die im Allgemeinen nicht laufend mit jeder Lohn- und Gehaltszahlung geleistet werden.- 4) Unbare individuelle Leistungen und Zinsersparnisse.- 6) Zahlungen der Arbeitgeber an Versicherungsträger oder Bildung von Rückstellungen, um ihren Arbeitnehmern Anspruch auf Sozialleistungen der Arbeitgeber direkt an ihre Arbeitnehmer, d. h. ohne Zwischenschaltung eines Versicherungsträgers und ohne Rückstellungen zu bilden.- 9) Beiträge zur Ausgleichsabgabe nach Schwerbehindertengesetz (Teil 2 SGB IX).- 12) Arbeitskosten insg. abzüglich Bruttoverdienste (D.11). Entspricht den "indirekten Kosten".

Arbeitskosten je Vollzeitereinheit in Unternehmen mit ... Arbeitnehmern												Lfd. Nr.
davon mit ... bis ... Arbeitnehmern										50 und mehr		
10 - 49		50 - 249		250 - 499		500 - 999		1000 und mehr				
EUR	%	EUR	%	EUR	%	EUR	%	EUR	%	EUR	%	
45 951	100,00	54 197	100,00	55 768	100,00	71 673	100,00	60 236	100,00	58 330	100,00	1
45 901	99,89	54 135	99,89	55 721	99,92	71 577	99,87	60 189	99,92	58 268	99,90	2
/	/	/	/	/	/	/	/	48	0,08	/	/	3
45 788	99,65	53 960	99,56	55 562	99,63	71 414	99,64	59 924	99,48	58 080	99,57	4
35 990	78,32	42 356	78,15	43 097	77,28	57 622	80,39	46 648	77,44	45 653	78,27	5
35 476	77,21	41 896	77,30	42 769	76,69	57 122	79,70	46 238	76,76	45 220	77,53	6
28 608	62,26	32 922	60,74	33 278	59,67	43 576	60,80	36 322	60,30	35 277	60,48	7
(1 819)	(3,96)	/	/	/	/	(6,14)	/	3 352	5,57	(3 705)	(6,35)	8
/	/	/	/	/	/	/	/	(599)	(0,99)	/	/	9
/	/	/	/	/	/	/	/	40	0,07	(49)	(0,08)	10
4 659	10,14	5 445	10,05	5 618	10,07	7 086	9,89	6 250	10,38	5 887	10,09	11
3 508	7,63	4 149	7,65	4 282	7,68	5 365	7,49	4 705	7,81	4 469	7,66	12
1 072	2,33	1 234	2,28	1 237	2,22	1 614	2,25	1 396	2,32	1 324	2,27	13
/	/	/	/	/	/	/	/	/	/	(93)	(0,16)	14
/	/	(275)	(0,51)	/	/	/	/	274	0,45	(302)	(0,52)	15
/	(0,68)	(250)	(0,46)	/	/	/	/	215	0,36	(268)	(0,46)	16
(514)	(1,12)	/	/	/	/	/	/	410	0,68	(432)	(0,74)	17
9 798	21,32	11 604	21,41	12 466	22,35	13 793	19,24	13 276	22,04	12 427	21,30	18
8 219	17,89	9 550	17,62	(10 254)	18,39	11 286	15,75	10 962	18,20	10 224	17,53	19
7 263	15,81	8 295	15,31	8 407	15,07	9 633	13,44	8 806	14,62	8 620	14,78	20
3 357	7,31	3 812	7,03	3 868	6,94	4 455	6,22	4 289	7,12	4 016	6,89	21
/	/	/	/	/	/	/	/	(31)	0,05	(18)	(0,03)	22
378	0,82	(468)	(0,86)	460	0,82	537	0,75	522	0,87	488	0,84	23
3 097	6,74	3 497	6,45	3 464	6,21	3 906	5,45	3 619	6,01	3 577	6,13	24
(412)	(0,90)	/	(0,91)	(600)	(1,08)	715	1,00	363	0,60	519	0,89	25
18	0,04	/	/	/	(0,03)	/	(0,03)	13	0,02	/	/	26
/	/	/	/	-	-	-	-	0	0,00	0	0,00	27
/	/	(1 254)	(2,31)	/	/	(1 653)	(2,31)	2 155	3,58	1 604	2,75	28
/	/	/	/	/	/	/	/	(182)	(0,30)	/	/	29
/	/	(862)	(1,59)	/	/	(1 361)	/	1 626	2,70	1 102	1,89	30
/	/	/	/	/	/	/	/	/	/	/	/	31
/	/	/	/	/	/	/	/	8	0,01	/	/	32
/	/	/	/	/	/	/	/	11	0,02	/	/	33
/	/	/	/	/	/	/	/	(8)	(0,01)	/	/	34
1 451	3,16	(1 944)	(3,59)	2 132	3,82	2 387	3,33	2 213	3,67	2 099	3,60	35
1 357	2,95	1 616	2,98	1 857	3,33	2 110	2,94	1 884	3,13	1 788	3,07	36
1 216	2,65	1 457	2,69	1 691	(3,03)	1 919	2,68	1 705	2,83	1 618	2,77	37
141	0,31	159	0,29	166	0,30	191	0,27	179	0,30	169	0,29	38
-	-	-	-	-	-	-	-	-	-	-	-	39
/	/	/	/	/	/	/	/	230	0,38	/	/	40
/	/	/	/	/	/	/	/	162	0,27	/	/	41
/	/	/	/	/	/	/	/	(68)	(0,11)	/	/	42
/	/	/	/	/	/	/	/	/	/	(61)	(0,10)	43
(128)	(0,28)	/	/	/	/	/	/	101	0,17	(105)	(0,18)	44
(117)	(0,25)	(139)	(0,26)	/	/	/	/	(229)	0,38	155	0,27	45
/	/	/	/	/	/	/	/	51	0,08	/	/	46
(17)	(0,04)	36	0,07	36	(0,06)	32	0,04	33	0,05	35	0,06	47
(239)	(0,52)	(354)	(0,65)	/	(0,89)	/	/	483	0,80	429	0,74	48
9 960	21,68	11 841	21,85	12 671	22,72	14 052	19,61	13 588	22,56	12 677	21,73	49
8 764	19,07	10 059	18,56	10 379	18,61	11 895	16,60	10 825	17,97	10 547	18,08	50
17 343	37,74	21 275	39,26	(22 490)	40,33	28 097	39,20	23 914	39,70	23 052	39,52	51
9 708	21,13	11 182	20,63	11 536	20,69	13 389	18,68	12 120	20,12	11 767	20,17	52
43 431	94,52	52 015	95,97	54 206	97,20	69 284	96,67	58 324	96,83	56 269	96,47	53
30,74		34,94		35,76		45,10		38,07		37,28		54
<b>29,20</b>		<b>33,61</b>		<b>34,83</b>		<b>43,54</b>		<b>36,86</b>		<b>36,01</b>		55

stete Arbeitszeit (Bruttoverdienst abzüglich Sonderzahlungen, vermögenswirksame Leistungen, Vergütung für nicht gearbeitete Tage, Aktienoptionsprogramme, Belegschaftsaktien, Belegschaftseinrichtungen.- 5) Naturleistungen, Firmenwagen, Personalrabatte, Job-Tickets, Naturleistungen zu sichern.- 7) Arbeitgeberbeiträge zur Winterbeschäftigungs-Umlage nach Winterbeschäftigungs-Verordnung.- 8) Sozialleistungen im U2-Verfahren nach Aufwendungsausgleichsgesetz.- 10) Anwerbungskosten, vom Arbeitgeber gestellte Berufskleidung.- 11) "Arbeitskosten" der Internationalen Arbeitsorganisation (ILO).- 13) Gesetzliche Arbeitgeberbeiträge zur Sozialversicherung, Entgeltfortzahlung, Lohnsumme oder Beschäftigtenzahl.- 14) Arbeitskosten insgesamt abzüglich Entgelt für die geleistete Arbeitszeit.- 15) Gesetzliche Arbeitgeberbeiträge zur Sozialversicherung, Steuern auf die Lohnsumme oder Beschäftigtenzahl.-

# Arbeitskosten je Vollzeiteinheit 2020 nach Kostenarten, Wirtschaftszweigen und Unternehmensgrößenklassen

Früheres Bundesgebiet und Berlin

R Kunst, Unterhaltung und Erholung

Lfd. Nr.	Schlüssel 1)	Kostenart	10 und mehr	
			EUR	%
1		<b>Bruttoarbeitskosten insgesamt</b> .....	<b>53 296</b>	<b>100,00</b>
2	D	Nettoarbeitskosten (Bruttoarbeitskosten abzüglich Lohnsubventionen) .....	53 233	99,88
3	D.5	Lohnsubventionen (dem Arbeitgeber erstattete Lohn- und Gehaltszahlungen) .....	/	/
4	D.1	Arbeitnehmerentgelt .....	53 049	99,54
5	D.11	Bruttoverdienste .....	42 292	79,35
6	D.111	Bruttoverdienste (ohne Auszubildende) .....	41 835	78,50
7	D.11111	Entgelt für die geleistete Arbeitszeit 2) .....	32 499	60,98
8	D.11112	Sonderzahlungen insgesamt 3) .....	/	/
9		dar.: von persönlichen Leistungen und vom Unternehmenserfolg abhängig .....	/	/
10	D.1112	Leistungen zur Vermögensbildung der Arbeitnehmer .....	(27)	(0,05)
11	D.1113	Vergütung für nicht gearbeitete Tage .....	5 214	9,78
12		Urlaubsvergütung .....	3 943	7,40
13		Vergütung gesetzlicher Feiertage .....	1 209	2,27
14		Vergütung sonstiger betrieblicher oder tariflicher arbeitsfreier Tage .....	(63)	(0,12)
15	D.1114	Sachleistungen 4) .....	(373)	0,70
16		dar.: unbare individuelle Leistungen 5) .....	(358)	(0,67)
17	D.112	Bruttoverdienste der Auszubildenden .....	(457)	(0,86)
18	D.12	Sozialbeiträge der Arbeitgeber .....	10 757	20,18
19	D.121	Tatsächliche Sozialbeiträge der Arbeitgeber (ohne Auszubildende) 6) .....	8 815	16,54
20	D.1211	Gesetzliche Arbeitgeberbeiträge zur Sozialversicherung .....	8 017	15,04
21		Rentenversicherungsbeiträge .....	3 472	6,51
22		dar.: Aufstockungsbeiträge zur Rentenversicherung im Rahmen der Altersteilzeit .....	/	/
23		Arbeitslosenversicherungsbeiträge .....	(406)	(0,76)
24		Kranken- und Pflegeversicherungsbeiträge .....	3 161	5,93
25		Beiträge zur gesetzlichen Unfallversicherung .....	(963)	(1,81)
26		Umlage für das Insolvenzgeld .....	16	0,03
27		Sonstige gesetzliche Aufwendungen 7) .....	/	/
28	D.1212	Aufwendungen für die betriebliche Altersversorgung ohne Entgeltumwandlung .....	(798)	(1,50)
29		Aufwendungen für betriebliche Ruhegeldzusagen .....	/	/
30		Zuwendungen an Pensionskassen .....	(615)	(1,15)
31		Zuwendungen an Unterstützungskassen .....	/	/
32		Beiträge zur Direktversicherung .....	/	/
33		Beiträge an Pensionsfonds .....	/	/
34		Beiträge an den Pensions-Sicherungs-Verein VVaG .....	(9)	(0,02)
35	D.122	Unterstellte Sozialbeiträge der Arbeitgeber (ohne Auszubildende) 8) .....	1 832	3,44
36	D.1221	Entgeltfortzahlung .....	1 497	2,81
37		Entgeltfortzahlung im Krankheitsfall .....	1 363	2,56
38		Arbeitgeberzuschüsse zum Mutterschaftsgeld 9) .....	134	0,25
39	D.1222	Unterstellte Sozialbeiträge zur Alters- und Gesundheitsvorsorge von Beamten .....	-	-
40	D.1223	Zahlungen an aus dem Unternehmen ausscheidende Arbeitnehmer .....	/	(0,46)
41		Entlassungsentschädigungen .....	/	/
42		Aufstockungsbeträge zum Bruttoverdienst im Rahmen der Altersteilzeit .....	/	/
43	D.1224	Sonstige freiwillige Sozialleistungen der Arbeitgeber .....	(90)	(0,17)
44	D.123	Sozialbeiträge der Arbeitgeber für Auszubildende .....	(110)	(0,21)
45	D.2	Kosten für die berufliche Aus- und Weiterbildung .....	(130)	(0,24)
46	D.3	Sonstige Aufwendungen 10) .....	/	/
47	D.4	Steuern auf die Lohnsumme oder Beschäftigtenzahl 11) .....	39	0,07
		<b>Nachrichtlich:</b>		
48		Aufwendungen der Arbeitnehmer für betriebliche Altersversorgung .....	398	(0,75)
49		Lohnnebenkosten 12) .....	11 003	20,65
50		dar.: gesetzliche Lohnnebenkosten 13) .....	9 664	18,13
51		Personalnebenkosten insgesamt 14) .....	20 797	39,02
52		dar.: gesetzliche Personalnebenkosten 15) .....	10 762	20,19
53		Bruttoarbeitskosten je Vollzeiteinheit einschließlich Auszubildende .....	50 681	95,09
54		Bruttoarbeitskosten je geleistete Stunde der Beschäftigten (ohne Auszubildende) .....	37,24	
55		<b>Nettoarbeitskosten je geleistete Stunde der Beschäftigten (einschl. Auszubildende)</b> .....	<b>35,60</b>	

1) Harmonisierter Schlüssel der statistischen Ämter der Europäischen Union nach Verordnung (EG) 1737/2005.- 2) Laufend gezahltes Entgelt für die geleisteten Sachleistungen.- 3) Zahlungen, die im Allgemeinen nicht laufend mit jeder Lohn- und Gehaltszahlung geleistet werden.- 4) Unbare individuelle Leistungen und Zinsersparnisse.- 6) Zahlungen der Arbeitgeber an Versicherungsträger oder Bildung von Rückstellungen, um ihren Arbeitnehmern Anspruch auf Sozialleistungen der Arbeitgeber direkt an ihre Arbeitnehmer, d. h. ohne Zwischenschaltung eines Versicherungsträgers und ohne Rückstellungen zu bilden.- 9) Beiträge zur Ausgleichsabgabe nach Schwerbehindertengesetz (Teil 2 SGB IX).- 12) Arbeitskosten insg. abzüglich Bruttoverdienste (D.11). Entspricht den "indirekten Kosten".- 13) gesetzliche Lohnnebenkosten.- 14) Personalnebenkosten insgesamt.- 15) gesetzliche Personalnebenkosten.- 16) Zahlungen der Arbeitgeber an Versicherungsträger oder Bildung von Rückstellungen, um ihren Arbeitnehmern Anspruch auf Sozialleistungen der Arbeitgeber direkt an ihre Arbeitnehmer, d. h. ohne Zwischenschaltung eines Versicherungsträgers und ohne Rückstellungen zu bilden.- 17) Beiträge zur Ausgleichsabgabe nach Schwerbehindertengesetz (Teil 2 SGB IX).- 18) Arbeitskosten insg. abzüglich Bruttoverdienste (D.11). Entspricht den "indirekten Kosten".- 19) Beiträge zur Ausgleichsabgabe nach Schwerbehindertengesetz (Teil 2 SGB IX).- 20) Zahlungen der Arbeitgeber an Versicherungsträger oder Bildung von Rückstellungen, um ihren Arbeitnehmern Anspruch auf Sozialleistungen der Arbeitgeber direkt an ihre Arbeitnehmer, d. h. ohne Zwischenschaltung eines Versicherungsträgers und ohne Rückstellungen zu bilden.- 21) Beiträge zur Ausgleichsabgabe nach Schwerbehindertengesetz (Teil 2 SGB IX).

Arbeitskosten je Vollzeiteinheit in Unternehmen mit ... Arbeitnehmern												Lfd. Nr.
davon mit ... bis ... Arbeitnehmern										50 und mehr		
10 - 49		50 - 249		250 - 499		500 - 999		1000 und mehr				
EUR	%	EUR	%	EUR	%	EUR	%	EUR	%	EUR	%	
39 507	100,00	(51 558)	100,00	59 650	100,00	(96 927)	100,00	49 794	100,00	59 025	100,00	1
39 455	99,87	(51 480)	99,85	59 610	99,93	(96 807)	99,88	49 776	99,96	58 958	99,89	2
/	/	/	/	/	/	/	/	18	0,04	/	/	3
39 317	99,52	(51 242)	99,39	59 486	99,73	(96 687)	99,75	49 528	99,47	58 755	99,54	4
30 918	78,26	(40 192)	77,95	(47 243)	79,20	(81 375)	83,95	39 175	78,67	47 019	79,66	5
30 333	76,78	(39 710)	77,02	(46 884)	78,60	(81 065)	83,63	38 881	78,08	46 615	78,97	6
24 877	62,97	(30 880)	59,89	36 258	60,79	(58 646)	60,51	30 623	61,50	35 667	60,43	7
/	/	/	/	/	(6,89)	/	/	2 688	5,40	/	/	8
/	/	/	/	/	/	/	/	687	1,38	/	/	9
/	/	/	/	24	(0,04)	(33)	(0,03)	28	0,06	(29)	(0,05)	10
3 690	9,34	(4 926)	9,55	(6 175)	10,35	(9 627)	9,93	5 179	10,40	5 847	9,91	11
2 750	6,96	(3 729)	7,23	(4 696)	7,87	(7 277)	7,51	3 978	7,99	4 438	7,52	12
914	2,31	(1 147)	2,22	(1 333)	2,23	(2 224)	2,29	1 153	2,32	1 331	2,26	13
/	/	/	/	/	/	/	/	48	0,10	/	/	14
/	/	/	(0,66)	(315)	(0,53)	/	/	362	0,73	(368)	0,62	15
/	/	/	(0,64)	(309)	(0,52)	/	/	328	0,66	(353)	(0,60)	16
/	/	/	/	/	/	310	(0,32)	294	0,59	(404)	(0,68)	17
8 400	21,26	11 050	(21,43)	12 243	20,53	15 312	(15,80)	10 353	20,79	11 737	19,88	18
7 141	18,08	9 137	(17,72)	9 992	16,75	12 039	(12,42)	8 070	16,21	9 510	16,11	19
6 841	17,32	(8 262)	(16,03)	8 783	14,72	10 640	(10,98)	7 211	14,48	8 506	14,41	20
2 996	7,58	3 551	(6,89)	3 747	6,28	4 458	(4,60)	3 300	6,63	3 669	6,22	21
/	/	/	/	/	/	(8)	(0,01)	7	0,01	/	/	22
306	0,78	/	/	420	0,70	512	(0,53)	388	0,78	(447)	(0,76)	23
2 783	7,04	3 260	(6,32)	3 367	5,64	3 931	(4,06)	2 939	5,90	3 318	5,62	24
/	/	/	/	/	(2,07)	(1 721)	1,78	573	1,15	(1 056)	(1,79)	25
16	0,04	18	(0,03)	17	(0,03)	(17)	(0,02)	10	0,02	16	0,03	26
/	/	-	-	-	-	-	-	-	-	-	-	27
/	/	/	/	(1 209)	(2,03)	1 400	(1,44)	859	1,73	(1 004)	(1,70)	28
/	/	/	/	(338)	(0,57)	(9)	(0,01)	72	0,14	(95)	(0,16)	29
/	/	/	/	/	/	1 347	(1,39)	771	1,55	(808)	(1,37)	30
/	/	/	/	/	/	/	(0,02)	2	0,00	/	/	31
/	/	/	/	(38)	(0,06)	/	/	8	0,02	/	/	32
/	/	/	/	-	-	-	-	-	-	-	-	33
/	/	/	/	(40)	(0,07)	(1)	(0,00)	6	0,01	(11)	(0,02)	34
(1 119)	2,83	(1 797)	3,49	(2 159)	3,62	3 192	(3,29)	2 217	4,45	2 128	3,61	35
1 030	2,61	(1 458)	(2,83)	(1 589)	2,66	2 790	(2,88)	1 595	3,20	1 691	2,87	36
914	2,31	(1 325)	(2,57)	(1 439)	2,41	2 615	(2,70)	1 467	2,95	1 550	2,63	37
116	0,29	133	(0,26)	151	0,25	174	(0,18)	128	0,26	141	0,24	38
-	-	-	-	-	-	-	-	-	-	-	-	39
/	/	/	/	/	/	/	(0,26)	447	0,90	/	(0,55)	40
/	/	/	/	/	/	/	(0,25)	436	0,88	/	/	41
/	/	/	/	/	/	/	(0,01)	11	0,02	/	/	42
/	/	/	/	/	/	(148)	/	175	0,35	(115)	(0,19)	43
/	/	/	/	/	/	80	(0,08)	66	0,13	(98)	(0,17)	44
/	/	/	/	(75)	(0,13)	(91)	0,09	182	0,37	(129)	(0,22)	45
/	/	/	/	/	/	/	/	39	0,08	/	/	46
(23)	(0,06)	48	(0,09)	46	(0,08)	43	(0,04)	45	0,09	46	0,08	47
/	(0,40)	/	/	(601)	(1,01)	(762)	/	540	1,08	498	(0,84)	48
8 589	21,74	11 366	22,05	12 407	20,80	15 552	(16,05)	10 619	21,33	12 007	20,34	49
8 034	20,34	9 884	(19,17)	10 511	17,62	13 552	(13,98)	8 917	17,91	10 342	17,52	50
14 630	37,03	(20 678)	40,11	(23 392)	39,21	(38 281)	39,49	19 171	38,50	23 359	39,57	51
8 808	22,29	10 915	21,17	11 751	19,70	15 696	(16,19)	10 003	20,09	11 574	19,61	52
36 917	93,44	(48 797)	94,64	(57 056)	95,65	(94 728)	97,73	48 763	97,93	56 544	95,80	53
28,38		(37,20)		42,48		(63,82)		30,80		40,78		54
<b>26,68</b>		<b>(35,39)</b>		<b>41,00</b>		<b>(62,33)</b>		<b>30,17</b>		<b>39,26</b>		55

stete Arbeitszeit (Bruttoverdienst abzüglich Sonderzahlungen, vermögenswirksame Leistungen, Vergütung für nicht gearbeitete Tage, n, Aktienoptionsprogramme, Belegschaftsaktien, Belegschaftseinrichtungen.- 5) Naturalleistungen, Firmenwagen, Personalrabatte, Job-Tickets alleistungen zu sichern.- 7) Arbeitgeberbeiträge zur Winterbeschäftigungs-Umlage nach Winterbeschäftigungs-Verordnung.- 8) Sozialleistungen im U2-Verfahren nach Aufwendungsausgleichsgesetz.- 10) Anwerbungskosten, vom Arbeitgeber gestellte Berufskleidung.- 11) sten" der Internationalen Arbeitsorganisation (ILO).- 13) Gesetzliche Arbeitgeberbeiträge zur Sozialversicherung, Entgeltfortzahlung, ume oder Beschäftigtenzahl.- 14) Arbeitskosten insgesamt abzüglich Entgelt für die geleistete Arbeitszeit.- 15) Gesetzliche Arbeitgeberbeiträge 1, Steuern auf die Lohnsumme oder Beschäftigtenzahl.-

**Arbeitskosten je Vollzeiteinheit 2020 nach Kostenarten, Wirtschaftszweigen und Unternehmensgrößenklassen**

Früheres Bundesgebiet und Berlin

90 Kreative, künstlerische und unterhaltende Tätigkeiten

Lfd. Nr.	Schlüssel 1)	Kostenart	10 und mehr	
			EUR	%
1		<b>Bruttoarbeitskosten insgesamt</b> .....	<b>49 104</b>	<b>100,00</b>
2	D	Nettoarbeitskosten (Bruttoarbeitskosten abzüglich Lohnsubventionen) .....	49 016	99,82
3	D.5	Lohnsubventionen (dem Arbeitgeber erstattete Lohn- und Gehaltszahlungen) .....	/	/
4	D.1	Arbeitnehmerentgelt .....	48 973	99,73
5	D.11	Bruttoverdienste .....	37 838	77,06
6	D.111	Bruttoverdienste (ohne Auszubildende) .....	37 343	76,05
7	D.11111	Entgelt für die geleistete Arbeitszeit 2) .....	29 640	60,36
8	D.11112	Sonderzahlungen insgesamt 3) .....	(2 383)	(4,85)
9		dar.: von persönlichen Leistungen und vom Unternehmenserfolg abhängig .....	/	/
10	D.1112	Leistungen zur Vermögensbildung der Arbeitnehmer .....	(24)	(0,05)
11	D.1113	Vergütung für nicht gearbeitete Tage .....	5 171	10,53
12		Urlaubsvergütung .....	4 002	8,15
13		Vergütung gesetzlicher Feiertage .....	1 106	2,25
14		Vergütung sonstiger betrieblicher oder tariflicher arbeitsfreier Tage .....	(64)	(0,13)
15	D.1114	Sachleistungen 4) .....	/	/
16		dar.: unbare individuelle Leistungen 5) .....	/	/
17	D.112	Bruttoverdienste der Auszubildenden .....	(495)	(1,01)
18	D.12	Sozialbeiträge der Arbeitgeber .....	11 135	22,68
19	D.121	Tatsächliche Sozialbeiträge der Arbeitgeber (ohne Auszubildende) 6) .....	9 148	18,63
20	D.1211	Gesetzliche Arbeitgeberbeiträge zur Sozialversicherung .....	7 861	16,01
21		Rentenversicherungsbeiträge .....	3 695	7,52
22		dar.: Aufstockungsbeiträge zur Rentenversicherung im Rahmen der Altersteilzeit .....	(6)	(0,01)
23		Arbeitslosenversicherungsbeiträge .....	412	0,84
24		Kranken- und Pflegeversicherungsbeiträge .....	3 361	6,84
25		Beiträge zur gesetzlichen Unfallversicherung .....	380	0,77
26		Umlage für das Insolvenzgeld .....	14	(0,03)
27		Sonstige gesetzliche Aufwendungen 7) .....	-	-
28	D.1212	Aufwendungen für die betriebliche Altersversorgung ohne Entgeltumwandlung .....	1 288	2,62
29		Aufwendungen für betriebliche Ruhegeldzusagen .....	43	0,09
30		Zuwendungen an Pensionskassen .....	1 190	2,42
31		Zuwendungen an Unterstützungskassen .....	/	/
32		Beiträge zur Direktversicherung .....	/	/
33		Beiträge an Pensionsfonds .....	/	/
34		Beiträge an den Pensions-Sicherungs-Verein VVaG .....	5	0,01
35	D.122	Unterstellte Sozialbeiträge der Arbeitgeber (ohne Auszubildende) 8) .....	1 864	3,80
36	D.1221	Entgeltfortzahlung .....	1 493	3,04
37		Entgeltfortzahlung im Krankheitsfall .....	1 354	2,76
38		Arbeitgeberzuschüsse zum Mutterschaftsgeld 9) .....	139	0,28
39	D.1222	Unterstellte Sozialbeiträge zur Alters- und Gesundheitsvorsorge von Beamten .....	-	-
40	D.1223	Zahlungen an aus dem Unternehmen ausscheidende Arbeitnehmer .....	/	/
41		Entlassungsentschädigungen .....	/	/
42		Aufstockungsbeträge zum Bruttoverdienst im Rahmen der Altersteilzeit .....	6	0,01
43	D.1224	Sonstige freiwillige Sozialleistungen der Arbeitgeber .....	(174)	(0,35)
44	D.123	Sozialbeiträge der Arbeitgeber für Auszubildende .....	(122)	(0,25)
45	D.2	Kosten für die berufliche Aus- und Weiterbildung .....	(72)	(0,15)
46	D.3	Sonstige Aufwendungen 10) .....	/	/
47	D.4	Steuern auf die Lohnsumme oder Beschäftigtenzahl 11) .....	34	0,07
		<b>Nachrichtlich:</b>		
48		Aufwendungen der Arbeitnehmer für betriebliche Altersversorgung .....	812	1,65
49		Lohnnebenkosten 12) .....	11 266	22,94
50		dar.: gesetzliche Lohnnebenkosten 13) .....	9 510	19,37
51		Personalnebenkosten insgesamt 14) .....	19 464	39,64
52		dar.: gesetzliche Personalnebenkosten 15) .....	10 493	21,37
53		Bruttoarbeitskosten je Vollzeiteinheit einschließlich Auszubildende .....	46 497	94,69
54		Bruttoarbeitskosten je geleistete Stunde der Beschäftigten (ohne Auszubildende) .....	35,61	
55		<b>Nettoarbeitskosten je geleistete Stunde der Beschäftigten (einschl. Auszubildende) .....</b>	<b>33,96</b>	

1) Harmonisierter Schlüssel der statistischen Ämter der Europäischen Union nach Verordnung (EG) 1737/2005.- 2) Laufend gezahltes Entgelt für die geleisteten Sachleistungen.- 3) Zahlungen, die im Allgemeinen nicht laufend mit jeder Lohn- und Gehaltszahlung geleistet werden.- 4) Unbare individuelle Leistungen und Zinsersparnisse.- 6) Zahlungen der Arbeitgeber an Versicherungsträger oder Bildung von Rückstellungen, um ihren Arbeitnehmern Anspruch auf Sozialleistungen der Arbeitgeber direkt an ihre Arbeitnehmer, d. h. ohne Zwischenschaltung eines Versicherungsträgers und ohne Rückstellungen zu bilden.- 9) Beiträge zur Ausgleichsabgabe nach Schwerbehindertengesetz (Teil 2 SGB IX).- 12) Arbeitskosten insg. abzüglich Bruttoverdienste (D.11). Entspricht den "indirekten Kosten".

Arbeitskosten je Vollzeiteinheit in Unternehmen mit ... Arbeitnehmern												Lfd. Nr.
davon mit ... bis ... Arbeitnehmern										50 und mehr		
10 - 49		50 - 249		250 - 499		500 - 999		1000 und mehr				
EUR	%	EUR	%	EUR	%	EUR	%	EUR	%	EUR	%	
(37 448)	100,00	48 423	100,00	.	.	56 732	100,00	.	.	51 769	100,00	1
(37 343)	99,72	48 202	99,54	.	.	56 718	99,98	.	.	51 686	99,84	2
/	/	/	/	.	.	/	/	.	.	/	/	3
(37 330)	99,69	48 322	99,79	.	.	56 585	99,74	.	.	51 636	99,74	4
(29 762)	79,48	37 512	77,47	.	.	42 931	75,67	.	.	39 685	76,66	5
(28 693)	76,62	37 130	76,68	.	.	42 584	75,06	.	.	39 321	75,95	6
(23 052)	61,56	30 188	62,34	.	.	33 672	59,35	.	.	31 146	60,16	7
/	/	(1 860)	(3,84)	.	.	2 968	5,23	.	.	2 476	4,78	8
/	/	/	/	.	.	/	/	.	.	(84)	(0,16)	9
/	/	/	/	.	.	20	0,03	.	.	24	0,05	10
/	9,06	4 940	10,20	.	.	5 786	10,20	.	.	5 578	10,78	11
/	6,71	3 824	7,90	.	.	4 403	7,76	.	.	4 343	8,39	12
(857)	2,29	1 091	2,25	.	.	1 286	2,27	.	.	1 162	2,25	13
/	/	/	/	.	.	(98)	(0,17)	.	.	(73)	(0,14)	14
/	/	/	/	.	.	/	/	.	.	(96)	(0,19)	15
/	/	/	/	.	.	/	/	.	.	/	/	16
/	/	/	/	.	.	347	0,61	.	.	364	0,70	17
(7 568)	20,21	10 810	22,32	.	.	13 655	24,07	.	.	11 951	23,08	18
(6 424)	17,15	8 788	18,15	.	.	11 433	20,15	.	.	9 772	18,88	19
(6 080)	16,24	7 854	16,22	.	.	9 425	16,61	.	.	8 268	15,97	20
(2 844)	7,59	3 634	7,50	.	.	4 354	7,68	.	.	3 889	7,51	21
-	-	/	/	.	.	/	/	.	.	(7)	(0,01)	22
/	0,82	403	0,83	.	.	499	0,88	.	.	437	0,84	23
(2 629)	7,02	3 439	7,10	.	.	4 000	7,05	.	.	3 528	6,82	24
/	/	(360)	(0,74)	.	.	(557)	(0,98)	.	.	401	0,77	25
/	0,04	17	0,04	.	.	/	/	.	.	(13)	(0,03)	26
-	-	-	-	.	.	-	-	.	.	-	-	27
/	/	/	/	.	.	2 008	(3,54)	.	.	1 503	2,90	28
/	/	/	/	.	.	/	/	.	.	53	(0,10)	29
/	/	/	/	.	.	1 989	(3,51)	.	.	1 423	2,75	30
/	/	/	/	.	.	-	-	.	.	/	/	31
/	/	/	/	.	.	/	/	.	.	/	/	32
/	/	-	-	.	.	-	-	.	.	-	-	33
/	/	/	/	.	.	/	/	.	.	6	(0,01)	34
/	/	/	/	.	.	2 134	3,76	.	.	2 086	4,03	35
/	(2,18)	(1 198)	(2,47)	.	.	1 878	3,31	.	.	1 648	3,18	36
/	/	(1 061)	(2,19)	.	.	1 721	3,03	.	.	1 506	2,91	37
/	/	138	0,28	.	.	(156)	(0,28)	.	.	142	0,27	38
-	-	-	-	.	.	-	-	.	.	-	-	39
/	/	/	/	.	.	(54)	(0,09)	.	.	/	/	40
/	/	/	/	.	.	/	/	.	.	/	/	41
/	-	/	/	.	.	(15)	(0,03)	.	.	8	0,02	42
/	/	/	/	.	.	/	/	.	.	(196)	(0,38)	43
/	/	/	/	.	.	88	0,15	.	.	93	0,18	44
/	/	/	/	.	.	(72)	0,13	.	.	69	0,13	45
/	/	/	/	.	.	/	/	.	.	/	/	46
/	/	36	0,08	.	.	39	0,07	.	.	37	0,07	47
/	/	/	/	.	.	(1 062)	(1,87)	.	.	952	1,84	48
(7 686)	20,52	10 911	22,53	.	.	13 802	24,33	.	.	12 084	23,34	49
(7 165)	19,13	9 183	18,97	.	.	11 430	20,15	.	.	10 047	19,41	50
/	38,44	18 235	37,66	.	.	23 061	40,65	.	.	20 623	39,84	51
(7 771)	20,75	10 179	21,02	.	.	12 628	22,26	.	.	11 116	21,47	52
(32 525)	86,85	46 311	95,64	.	.	55 447	97,73	.	.	50 054	96,69	53
(31,61)		35,76		.	.	37,69		.	.	36,36		54
(27,72)		34,26		.	.	36,82		.	.	35,27		55

stete Arbeitszeit (Bruttoverdienst abzüglich Sonderzahlungen, vermögenswirksame Leistungen, Vergütung für nicht gearbeitete Tage, n, Aktienoptionsprogramme, Belegschaftsaktien, Belegschaftseinrichtungen.- 5) Naturleistungen, Firmenwagen, Personalrabatte, Job-Tickets alleistungen zu sichern.- 7) Arbeitgeberbeiträge zur Winterbeschäftigungs-Umlage nach Winterbeschäftigungs-Verordnung.- 8) Sozialleistungen im U2-Verfahren nach Aufwendungsausgleichsgesetz.- 10) Anwerbungskosten, vom Arbeitgeber gestellte Berufskleidung.- 11) sten" der Internationalen Arbeitsorganisation (ILO).- 13) Gesetzliche Arbeitgeberbeiträge zur Sozialversicherung, Entgeltfortzahlung, ume oder Beschäftigtenzahl.- 14) Arbeitskosten insgesamt abzüglich Entgelt für die geleistete Arbeitszeit.- 15) Gesetzliche Arbeitgeberbeiträge a, Steuern auf die Lohnsumme oder Beschäftigtenzahl.-

**Arbeitskosten je Vollzeiteinheit 2020 nach Kostenarten, Wirtschaftszweigen und Unternehmensgrößenklassen**

Früheres Bundesgebiet und Berlin

91 Bibliotheken, Archive, Museen, botanische und zoologische Gärten

Lfd. Nr.	Schlüssel 1)	Kostenart	10 und mehr	
			EUR	%
1		<b>Bruttoarbeitskosten insgesamt</b> .....	<b>57 428</b>	<b>100,00</b>
2	D	Nettoarbeitskosten (Bruttoarbeitskosten abzüglich Lohnsubventionen) .....	57 378	99,91
3	D.5	Lohnsubventionen (dem Arbeitgeber erstattete Lohn- und Gehaltszahlungen) .....	/	/
4	D.1	Arbeitnehmerentgelt .....	57 185	99,58
5	D.11	Bruttoverdienste .....	44 111	76,81
6	D.111	Bruttoverdienste (ohne Auszubildende) .....	43 700	76,10
7	D.11111	Entgelt für die geleistete Arbeitszeit 2) .....	35 109	61,14
8	D.11112	Sonderzahlungen insgesamt 3) .....	2 579	4,49
9		dar.: von persönlichen Leistungen und vom Unternehmenserfolg abhängig .....	(140)	(0,24)
10	D.1112	Leistungen zur Vermögensbildung der Arbeitnehmer .....	24	0,04
11	D.1113	Vergütung für nicht gearbeitete Tage .....	5 932	10,33
12		Urlaubsvergütung .....	4 547	7,92
13		Vergütung gesetzlicher Feiertage .....	1 302	2,27
14		Vergütung sonstiger betrieblicher oder tariflicher arbeitsfreier Tage .....	(84)	(0,15)
15	D.1114	Sachleistungen 4) .....	/	/
16		dar.: unbare individuelle Leistungen 5) .....	/	/
17	D.112	Bruttoverdienste der Auszubildenden .....	(411)	(0,72)
18	D.12	Sozialbeiträge der Arbeitgeber .....	13 074	22,77
19	D.121	Tatsächliche Sozialbeiträge der Arbeitgeber (ohne Auszubildende) 6) .....	10 897	18,97
20	D.1211	Gesetzliche Arbeitgeberbeiträge zur Sozialversicherung .....	8 997	15,67
21		Rentenversicherungsbeiträge .....	4 222	7,35
22		dar.: Aufstockungsbeiträge zur Rentenversicherung im Rahmen der Altersteilzeit .....	(15)	(0,03)
23		Arbeitslosenversicherungsbeiträge .....	517	0,90
24		Kranken- und Pflegeversicherungsbeiträge .....	3 818	6,65
25		Beiträge zur gesetzlichen Unfallversicherung .....	425	0,74
26		Umlage für das Insolvenzgeld .....	(15)	(0,03)
27		Sonstige gesetzliche Aufwendungen 7) .....	-	-
28	D.1212	Aufwendungen für die betriebliche Altersversorgung ohne Entgeltumwandlung .....	(1 899)	3,31
29		Aufwendungen für betriebliche Ruhegeldzusagen .....	315	0,55
30		Zuwendungen an Pensionskassen .....	(1 507)	(2,62)
31		Zuwendungen an Unterstützungskassen .....	/	/
32		Beiträge zur Direktversicherung .....	/	/
33		Beiträge an Pensionsfonds .....	-	-
34		Beiträge an den Pensions-Sicherungs-Verein VVaG .....	(22)	(0,04)
35	D.122	Unterstellte Sozialbeiträge der Arbeitgeber (ohne Auszubildende) 8) .....	2 075	3,61
36	D.1221	Entgeltfortzahlung .....	1 979	3,45
37		Entgeltfortzahlung im Krankheitsfall .....	1 792	3,12
38		Arbeitgeberzuschüsse zum Mutterschaftsgeld 9) .....	188	0,33
39	D.1222	Unterstellte Sozialbeiträge zur Alters- und Gesundheitsvorsorge von Beamten .....	-	-
40	D.1223	Zahlungen an aus dem Unternehmen ausscheidende Arbeitnehmer .....	/	/
41		Entlassungsentschädigungen .....	/	/
42		Aufstockungsbeträge zum Bruttoverdienst im Rahmen der Altersteilzeit .....	(27)	(0,05)
43	D.1224	Sonstige freiwillige Sozialleistungen der Arbeitgeber .....	(26)	(0,05)
44	D.123	Sozialbeiträge der Arbeitgeber für Auszubildende .....	(103)	(0,18)
45	D.2	Kosten für die berufliche Aus- und Weiterbildung .....	185	0,32
46	D.3	Sonstige Aufwendungen 10) .....	/	/
47	D.4	Steuern auf die Lohnsumme oder Beschäftigtenzahl 11) .....	18	0,03
		<b>Nachrichtlich:</b>		
48		Aufwendungen der Arbeitnehmer für betriebliche Altersversorgung .....	(518)	(0,90)
49		Lohnnebenkosten 12) .....	13 317	23,19
50		dar.: gesetzliche Lohnnebenkosten 13) .....	11 097	19,32
51		Personalnebenkosten insgesamt 14) .....	22 319	38,86
52		dar.: gesetzliche Personalnebenkosten 15) .....	12 296	21,41
53		Bruttoarbeitskosten je Vollzeiteinheit einschließlich Auszubildende .....	55 763	97,10
54		Bruttoarbeitskosten je geleistete Stunde der Beschäftigten (ohne Auszubildende) .....	35,48	
55		<b>Nettoarbeitskosten je geleistete Stunde der Beschäftigten (einschl. Auszubildende) .....</b>	<b>34,45</b>	

1) Harmonisierter Schlüssel der statistischen Ämter der Europäischen Union nach Verordnung (EG) 1737/2005.- 2) Laufend gezahltes Entgelt für die geleisteten Sachleistungen.- 3) Zahlungen, die im Allgemeinen nicht laufend mit jeder Lohn- und Gehaltszahlung geleistet werden.- 4) Unbare individuelle Leistungen und Zinsersparnisse.- 6) Zahlungen der Arbeitgeber an Versicherungsträger oder Bildung von Rückstellungen, um ihren Arbeitnehmern Anspruch auf Sozialleistungen der Arbeitgeber direkt an ihre Arbeitnehmer, d. h. ohne Zwischenschaltung eines Versicherungsträgers und ohne Rückstellungen zu bilden.- 9) Beiträge zur Ausgleichsabgabe nach Schwerbehindertengesetz (Teil 2 SGB IX).- 12) Arbeitskosten insg. abzüglich Bruttoverdienste (D.11). Entspricht den "indirekten Kosten".



Arbeitskosten je Vollzeiteinheit in Unternehmen mit ... Arbeitnehmern												Lfd. Nr.
davon mit ... bis ... Arbeitnehmern										50 und mehr		
10 - 49		50 - 249		250 - 499		500 - 999		1000 und mehr				
EUR	%	EUR	%	EUR	%	EUR	%	EUR	%	EUR	%	
(44 701)	100,00	55 254	100,00	60 319	100,00	60 142	100,00	68 403	100,00	59 413	100,00	1
(44 674)	99,94	55 168	99,84	60 292	99,96	60 141	100,00	68 382	99,97	59 360	99,91	2
/	/	/	/	/	/	/	/	21	0,03	/	/	3
(44 615)	99,81	55 096	99,72	60 048	99,55	60 018	99,79	67 797	99,12	59 146	99,55	4
(34 957)	78,20	42 512	76,94	44 143	73,18	45 398	75,48	53 968	78,90	45 539	76,65	5
(34 503)	77,19	42 071	76,14	43 811	72,63	44 995	74,82	53 598	78,36	45 135	75,97	6
(28 425)	63,59	33 788	61,15	35 091	58,18	35 322	58,73	43 089	62,99	36 152	60,85	7
/	/	2 583	4,67	(2 480)	4,11	2 796	4,65	3 247	4,75	2 732	4,60	8
/	/	/	/	/	/	/	/	201	0,29	(144)	(0,24)	9
/	/	(20)	(0,04)	(21)	(0,03)	(35)	(0,06)	43	0,06	26	0,04	10
(4 414)	9,87	5 606	10,15	(6 139)	10,18	6 839	11,37	7 203	10,53	6 169	10,38	11
(3 323)	7,43	4 305	7,79	(4 630)	(7,68)	5 280	8,78	5 580	8,16	4 738	7,97	12
(1 027)	2,30	1 242	2,25	1 291	2,14	1 365	2,27	1 621	2,37	1 345	2,26	13
/	/	/	/	/	/	/	/	1	0,00	(87)	(0,15)	14
/	/	/	/	/	/	/	/	17	0,02	/	/	15
/	/	/	/	/	/	/	/	17	0,02	/	/	16
/	/	(441)	(0,80)	/	/	/	/	370	0,54	404	0,68	17
(9 658)	21,61	12 584	22,77	15 906	26,37	14 621	24,31	13 830	20,22	13 607	22,90	18
(8 154)	18,24	10 442	18,90	13 379	22,18	11 564	19,23	11 796	17,25	11 324	19,06	19
(7 333)	16,41	8 815	15,95	9 237	15,31	10 041	16,70	9 930	14,52	9 257	15,58	20
(3 365)	7,53	4 148	7,51	4 242	7,03	4 658	7,75	4 788	7,00	4 356	7,33	21
/	/	/	/	/	/	/	/	30	0,04	(16)	(0,03)	22
(383)	0,86	498	0,90	536	0,89	589	0,98	607	0,89	538	0,90	23
(3 244)	7,26	3 751	6,79	3 995	6,62	4 113	6,84	4 116	6,02	3 908	6,58	24
(324)	/	397	(0,72)	/	(0,75)	674	1,12	413	0,60	440	0,74	25
(19)	(0,04)	(21)	(0,04)	/	/	/	/	(5)	(0,01)	(15)	(0,02)	26
-	-	-	-	-	-	-	-	-	-	-	-	27
/	/	(1 627)	(2,94)	(4 142)	(6,87)	/	/	1 867	2,73	(2 068)	(3,48)	28
/	/	/	/	/	/	/	/	3	0,00	361	0,61	29
/	/	(1 457)	(2,64)	/	/	/	/	1 859	2,72	(1 633)	(2,75)	30
/	/	/	/	/	/	/	/	-	-	/	/	31
/	/	/	/	/	/	/	/	5	0,01	/	/	32
-	-	-	-	-	-	-	-	-	-	-	-	33
/	/	/	/	/	/	/	/	0	0,00	(25)	(0,04)	34
(1 375)	(3,08)	2 031	3,68	(2 429)	(4,03)	2 966	4,93	1 961	2,87	2 184	3,68	35
(1 368)	(3,06)	1 893	3,43	(2 340)	(3,88)	2 919	4,85	1 873	2,74	2 075	3,49	36
(1 222)	(2,73)	1 714	3,10	(2 141)	(3,55)	2 706	4,50	1 657	2,42	1 880	3,17	37
(146)	0,33	179	0,32	199	0,33	213	0,35	216	0,32	194	0,33	38
-	-	-	-	-	-	-	-	-	-	-	-	39
/	/	/	/	/	/	33	0,05	46	0,07	/	/	40
/	/	/	/	/	/	/	/	7	0,01	/	/	41
/	/	/	/	/	/	/	/	39	0,06	(31)	(0,05)	42
/	/	/	/	/	/	/	/	42	0,06	(30)	(0,05)	43
/	/	(111)	(0,20)	/	/	/	/	72	0,11	99	0,17	44
/	/	(99)	(0,18)	/	/	(63)	(0,11)	584	0,85	207	0,35	45
/	/	/	/	/	/	/	/	2	0,00	/	/	46
/	/	19	0,03	19	0,03	18	0,03	20	0,03	19	0,03	47
/	/	(585)	(1,06)	/	/	/	/	329	0,48	(573)	(0,96)	48
(9 743)	21,80	12 741	23,06	16 177	26,82	14 744	24,52	14 435	21,10	13 874	23,35	49
(8 840)	19,78	10 838	19,62	11 694	19,39	13 069	21,73	11 895	17,39	11 449	19,27	50
(16 276)	36,41	21 466	38,85	25 228	41,82	24 820	41,27	25 314	37,01	23 261	39,15	51
(9 738)	21,78	11 969	21,66	12 887	21,36	14 343	23,85	13 444	19,65	12 695	21,37	52
(42 960)	96,11	53 634	97,07	58 526	97,03	58 654	97,53	66 863	97,75	57 783	97,26	53
(27,78)	/	34,24	/	38,58	/	37,14	/	40,75	/	36,67	/	54
(26,62)	/	33,20	/	37,65	/	36,22	/	39,85	/	35,68	/	55

stete Arbeitszeit (Bruttoverdienst abzüglich Sonderzahlungen, vermögenswirksame Leistungen, Vergütung für nicht gearbeitete Tage, n, Aktienoptionsprogramme, Belegschaftsaktien, Belegschaftseinrichtungen.- 5) Naturleistungen, Firmenwagen, Personalrabatte, Job-Tickets alleistungen zu sichern.- 7) Arbeitgeberbeiträge zur Winterbeschäftigungs-Umlage nach Winterbeschäftigungs-Verordnung.- 8) Sozialleistungen im U2-Verfahren nach Aufwendungsausgleichsgesetz.- 10) Anwerbungskosten, vom Arbeitgeber gestellte Berufskleidung.- 11) sten" der Internationalen Arbeitsorganisation (ILO).- 13) Gesetzliche Arbeitgeberbeiträge zur Sozialversicherung, Entgeltfortzahlung, ume oder Beschäftigtenzahl.- 14) Arbeitskosten insgesamt abzüglich Entgelt für die geleistete Arbeitszeit.- 15) Gesetzliche Arbeitgeberbeiträge r, Steuern auf die Lohnsumme oder Beschäftigtenzahl.-

**Arbeitskosten je Vollzeiteinheit 2020 nach Kostenarten, Wirtschaftszweigen und Unternehmensgrößenklassen**

Früheres Bundesgebiet und Berlin

92 Spiel-, Wett- und Lotteriewesen

Lfd. Nr.	Schlüssel 1)	Kostenart	10 und mehr	
			EUR	%
1		<b>Bruttoarbeitskosten insgesamt</b> .....	<b>33 634</b>	<b>100,00</b>
2	D	Nettoarbeitskosten (Bruttoarbeitskosten abzüglich Lohnsubventionen) .....	33 625	99,97
3	D.5	Lohnsubventionen (dem Arbeitgeber erstattete Lohn- und Gehaltszahlungen) .....	/	/
4	D.1	Arbeitnehmerentgelt .....	33 455	99,47
5	D.11	Bruttoverdienste .....	26 333	78,29
6	D.111	Bruttoverdienste (ohne Auszubildende) .....	26 273	78,12
7	D.11111	Entgelt für die geleistete Arbeitszeit 2) .....	21 444	63,76
8	D.11112	Sonderzahlungen insgesamt 3) .....	(1 130)	(3,36)
9		dar.: von persönlichen Leistungen und vom Unternehmenserfolg abhängig .....	/	/
10	D.1112	Leistungen zur Vermögensbildung der Arbeitnehmer .....	/	(0,10)
11	D.1113	Vergütung für nicht gearbeitete Tage .....	3 279	9,75
12		Urlaubsvergütung .....	2 463	7,32
13		Vergütung gesetzlicher Feiertage .....	789	2,35
14		Vergütung sonstiger betrieblicher oder tariflicher arbeitsfreier Tage .....	/	(0,08)
15	D.1114	Sachleistungen 4) .....	(385)	(1,15)
16		dar.: unbare individuelle Leistungen 5) .....	(381)	(1,13)
17	D.112	Bruttoverdienste der Auszubildenden .....	/	/
18	D.12	Sozialbeiträge der Arbeitgeber .....	7 122	21,17
19	D.121	Tatsächliche Sozialbeiträge der Arbeitgeber (ohne Auszubildende) 6) .....	5 932	17,64
20	D.1211	Gesetzliche Arbeitgeberbeiträge zur Sozialversicherung .....	5 628	16,73
21		Rentenversicherungsbeiträge .....	2 583	7,68
22		dar.: Aufstockungsbeiträge zur Rentenversicherung im Rahmen der Altersteilzeit .....	/	/
23		Arbeitslosenversicherungsbeiträge .....	274	0,81
24		Kranken- und Pflegeversicherungsbeiträge .....	2 441	7,26
25		Beiträge zur gesetzlichen Unfallversicherung .....	318	0,95
26		Umlage für das Insolvenzgeld .....	13	0,04
27		Sonstige gesetzliche Aufwendungen 7) .....	-	-
28	D.1212	Aufwendungen für die betriebliche Altersversorgung ohne Entgeltumwandlung .....	/	/
29		Aufwendungen für betriebliche Ruhegeldzusagen .....	/	/
30		Zuwendungen an Pensionskassen .....	/	/
31		Zuwendungen an Unterstützungskassen .....	/	/
32		Beiträge zur Direktversicherung .....	/	/
33		Beiträge an Pensionsfonds .....	/	/
34		Beiträge an den Pensions-Sicherungs-Verein VVaG .....	/	/
35	D.122	Unterstellte Sozialbeiträge der Arbeitgeber (ohne Auszubildende) 8) .....	1 176	3,50
36	D.1221	Entgeltfortzahlung .....	979	2,91
37		Entgeltfortzahlung im Krankheitsfall .....	881	2,62
38		Arbeitgeberzuschüsse zum Mutterschaftsgeld 9) .....	98	0,29
39	D.1222	Unterstellte Sozialbeiträge zur Alters- und Gesundheitsvorsorge von Beamten .....	-	-
40	D.1223	Zahlungen an aus dem Unternehmen ausscheidende Arbeitnehmer .....	/	/
41		Entlassungsentschädigungen .....	/	/
42		Aufstockungsbeträge zum Bruttoverdienst im Rahmen der Altersteilzeit .....	/	/
43	D.1224	Sonstige freiwillige Sozialleistungen der Arbeitgeber .....	/	/
44	D.123	Sozialbeiträge der Arbeitgeber für Auszubildende .....	/	/
45	D.2	Kosten für die berufliche Aus- und Weiterbildung .....	/	/
46	D.3	Sonstige Aufwendungen 10) .....	/	/
47	D.4	Steuern auf die Lohnsumme oder Beschäftigtenzahl 11) .....	44	0,13
		<b>Nachrichtlich:</b>		
48		Aufwendungen der Arbeitnehmer für betriebliche Altersversorgung .....	(128)	(0,38)
49		Lohnnebenkosten 12) .....	7 301	21,71
50		dar.: gesetzliche Lohnnebenkosten 13) .....	6 665	19,82
51		Personalnebenkosten insgesamt 14) .....	12 190	36,24
52		dar.: gesetzliche Personalnebenkosten 15) .....	7 440	22,12
53		Bruttoarbeitskosten je Vollzeiteinheit einschließlich Auszubildende .....	33 465	99,50
54		Bruttoarbeitskosten je geleistete Stunde der Beschäftigten (ohne Auszubildende) .....	23,98	
55		<b>Nettoarbeitskosten je geleistete Stunde der Beschäftigten (einschl. Auszubildende) .....</b>	<b>23,84</b>	

1) Harmonisierter Schlüssel der statistischen Ämter der Europäischen Union nach Verordnung (EG) 1737/2005.- 2) Laufend gezahltes Entgelt für die geleisteten Sachleistungen.- 3) Zahlungen, die im Allgemeinen nicht laufend mit jeder Lohn- und Gehaltszahlung geleistet werden.- 4) Unbare individuelle Leistungen und Zinsersparnisse.- 6) Zahlungen der Arbeitgeber an Versicherungsträger oder Bildung von Rückstellungen, um ihren Arbeitnehmern Anspruch auf Sozialleistungen der Arbeitgeber direkt an ihre Arbeitnehmer, d. h. ohne Zwischenschaltung eines Versicherungsträgers und ohne Rückstellungen zu bilden.- 9) Beiträge zur Ausgleichsabgabe nach Schwerbehindertengesetz (Teil 2 SGB IX).- 12) Arbeitskosten insg. abzüglich Bruttoverdienste (D.11). Entspricht den "indirekten Kosten" der Arbeitgeber für die Sozialversicherung, Vergütung gesetzlicher Feiertage, Entgeltfortzahlung, unterstellte Sozialbeiträge zur Alters- und Gesundheitsvorsorge von Beamten

Arbeitskosten je Vollzeiteinheit in Unternehmen mit ... Arbeitnehmern												Lfd. Nr.
davon mit ... bis ... Arbeitnehmern										50 und mehr		
10 - 49		50 - 249		250 - 499		500 - 999		1000 und mehr				
EUR	%	EUR	%	EUR	%	EUR	%	EUR	%	EUR	%	
<b>(30 197)</b>	<b>100,00</b>	<b>39 426</b>	<b>100,00</b>	<b>(36 655)</b>	<b>100,00</b>	.	.	.	.	<b>35 812</b>	<b>100,00</b>	1
(30 183)	99,95	39 423	99,99	(36 653)	100,00	.	.	.	.	35 807	99,98	2
/	/	/	/	/	/	-	-	.	.	/	/	3
(30 102)	99,68	39 176	99,36	(36 570)	99,77	.	.	.	.	35 580	99,35	4
(23 842)	78,96	30 799	78,12	(27 894)	76,10	.	.	.	.	27 912	77,94	5
(23 796)	78,80	30 728	77,94	(27 814)	75,88	.	.	.	.	27 843	77,75	6
(20 248)	67,05	24 685	62,61	21 952	59,89	.	.	.	.	22 203	62,00	7
/	/	(1 582)	(4,01)	/	/	.	.	.	.	(1 523)	4,25	8
/	/	/	/	/	/	.	.	.	.	(446)	(1,24)	9
/	/	/	/	(48)	0,13	.	.	.	.	(45)	(0,13)	10
(2 652)	8,78	4 055	10,29	(4 041)	11,02	.	.	.	.	3 675	10,26	11
(1 923)	6,37	3 077	7,80	(3 160)	8,62	.	.	.	.	2 805	7,83	12
(714)	2,37	922	2,34	(852)	2,32	.	.	.	.	836	2,33	13
/	/	/	(0,14)	/	/	-	-	.	.	(34)	(0,10)	14
/	/	(339)	(0,86)	/	/	.	.	.	.	397	1,11	15
/	/	(330)	(0,84)	/	/	.	.	.	.	392	1,09	16
/	/	/	/	/	/	.	.	.	.	(68)	(0,19)	17
(6 259)	20,73	8 377	21,25	8 676	23,67	.	.	.	.	7 669	21,41	18
(5 458)	18,07	6 903	17,51	6 483	17,69	.	.	.	.	6 233	17,41	19
5 150	17,05	6 436	16,32	6 246	17,04	.	.	.	.	5 931	16,56	20
(2 342)	7,76	3 023	7,67	2 891	7,89	.	.	.	.	2 735	7,64	21
/	/	/	/	-	-	.	.	.	.	/	/	22
(229)	0,76	328	0,83	(305)	0,83	.	.	.	.	302	0,84	23
2 259	7,48	2 756	6,99	2 726	7,44	.	.	.	.	2 556	7,14	24
(309)	(1,02)	315	0,80	(310)	/	.	.	.	.	324	0,91	25
11	(0,04)	15	0,04	15	0,04	.	.	.	.	14	0,04	26
-	-	-	-	-	-	-	-	-	-	-	-	27
/	/	/	/	/	/	.	.	.	.	/	(0,84)	28
/	/	(120)	(0,31)	/	/	-	-	.	.	83	0,23	29
/	/	/	/	/	/	.	.	.	.	/	/	30
/	/	(7)	(0,02)	/	/	.	.	.	.	18	0,05	31
/	/	/	/	/	/	.	.	.	.	/	/	32
/	/	(0)	(0,00)	-	-	-	-	.	.	0	0,00	33
/	/	(7)	(0,02)	/	/	-	-	.	.	14	0,04	34
(792)	(2,62)	(1 458)	3,70	(2 170)	5,92	.	.	.	.	1 419	3,96	35
(739)	(2,45)	(1 123)	2,85	1 578	4,31	.	.	.	.	1 131	3,16	36
(652)	(2,16)	(1 008)	2,56	1 458	3,98	.	.	.	.	1 026	2,86	37
(86)	(0,29)	115	0,29	(120)	0,33	.	.	.	.	106	0,30	38
-	-	-	-	-	-	.	.	.	.	-	-	39
/	/	/	/	/	(0,44)	.	.	.	.	/	/	40
/	/	/	/	/	(0,44)	.	.	.	.	/	/	41
/	/	/	/	-	-	.	.	.	.	/	/	42
/	/	/	/	/	/	.	.	.	.	(136)	(0,38)	43
/	/	/	/	/	/	.	.	.	.	(16)	/	44
/	/	/	/	/	/	.	.	.	.	(93)	(0,26)	45
/	/	/	/	/	/	.	.	.	.	/	/	46
/	/	54	0,14	55	0,15	.	.	.	.	54	0,15	47
/	/	(180)	(0,46)	/	/	.	.	.	.	160	0,45	48
6 355	21,04	8 627	21,88	8 761	23,90	.	.	.	.	7 900	22,06	49
5 926	19,63	7 629	19,35	7 902	21,56	.	.	.	.	7 133	19,92	50
(9 950)	32,95	14 742	37,39	(14 703)	40,11	.	.	.	.	13 609	38,00	51
6 631	21,96	8 534	21,65	8 731	23,82	.	.	.	.	7 953	22,21	52
(30 078)	99,60	39 219	99,47	(36 370)	99,22	.	.	.	.	35 608	99,43	53
(21,91)		29,22		(30,57)		.	.	.	.	25,26		54
<b>(21,79)</b>		<b>29,05</b>		<b>(30,28)</b>		.	.	.	.	<b>25,10</b>		55

stete Arbeitszeit (Bruttoverdienst abzüglich Sonderzahlungen, vermögenswirksame Leistungen, Vergütung für nicht gearbeitete Tage, n, Aktienoptionsprogramme, Belegschaftsaktien, Belegschaftseinrichtungen.- 5) Naturleistungen, Firmenwagen, Personalrabatte, Job-Tickets alleistungen zu sichern.- 7) Arbeitgeberbeiträge zur Winterbeschäftigungs-Umlage nach Winterbeschäftigungs-Verordnung.- 8) Sozialleistungen im U2-Verfahren nach Aufwendungsausgleichsgesetz.- 10) Anwerbungskosten, vom Arbeitgeber gestellte Berufskleidung.- 11) sten" der Internationalen Arbeitsorganisation (ILO).- 13) Gesetzliche Arbeitgeberbeiträge zur Sozialversicherung, Entgeltfortzahlung, ume oder Beschäftigtenzahl.- 14) Arbeitskosten insgesamt abzüglich Entgelt für die geleistete Arbeitszeit.- 15) Gesetzliche Arbeitgeberbeiträge r, Steuern auf die Lohnsumme oder Beschäftigtenzahl.-

**Arbeitskosten je Vollzeiteinheit 2020 nach Kostenarten, Wirtschaftszweigen und Unternehmensgrößenklassen**

Früheres Bundesgebiet und Berlin

93 Erbringung von Dienstleistungen des Sports, der Unterhaltung und der Erholung

Lfd. Nr.	Schlüssel 1)	Kostenart	10 und mehr	
			EUR	%
1		<b>Bruttoarbeitskosten insgesamt</b> .....	<b>(64 335)</b>	<b>100,00</b>
2	D	Nettoarbeitskosten (Bruttoarbeitskosten abzüglich Lohnsubventionen) .....	(64 255)	99,88
3	D.5	Lohnsubventionen (dem Arbeitgeber erstattete Lohn- und Gehaltszahlungen) .....	/	/
4	D.1	Arbeitnehmerentgelt .....	(63 994)	99,47
5	D.11	Bruttoverdienste .....	(52 195)	81,13
6	D.111	Bruttoverdienste (ohne Auszubildende) .....	(51 544)	80,12
7	D.11111	Entgelt für die geleistete Arbeitszeit 2) .....	38 891	60,45
8	D.11112	Sonderzahlungen insgesamt 3) .....	/	/
9		dar.: von persönlichen Leistungen und vom Unternehmenserfolg abhängig .....	/	/
10	D.1112	Leistungen zur Vermögensbildung der Arbeitnehmer .....	/	/
11	D.1113	Vergütung für nicht gearbeitete Tage .....	6 028	9,37
12		Urlaubsvergütung .....	4 504	7,00
13		Vergütung gesetzlicher Feiertage .....	(1 450)	2,25
14		Vergütung sonstiger betrieblicher oder tariflicher arbeitsfreier Tage .....	/	/
15	D.1114	Sachleistungen 4) .....	(577)	(0,90)
16		dar.: unbare individuelle Leistungen 5) .....	(555)	(0,86)
17	D.112	Bruttoverdienste der Auszubildenden .....	/	/
18	D.12	Sozialbeiträge der Arbeitgeber .....	11 799	18,34
19	D.121	Tatsächliche Sozialbeiträge der Arbeitgeber (ohne Auszubildende) 6) .....	9 560	14,86
20	D.1211	Gesetzliche Arbeitgeberbeiträge zur Sozialversicherung .....	9 052	14,07
21		Rentenversicherungsbeiträge .....	3 611	5,61
22		dar.: Aufstockungsbeiträge zur Rentenversicherung im Rahmen der Altersteilzeit .....	/	/
23		Arbeitslosenversicherungsbeiträge .....	/	/
24		Kranken- und Pflegeversicherungsbeiträge .....	3 251	(5,05)
25		Beiträge zur gesetzlichen Unfallversicherung .....	/	(2,69)
26		Umlage für das Insolvenzgeld .....	19	0,03
27		Sonstige gesetzliche Aufwendungen 7) .....	/	/
28	D.1212	Aufwendungen für die betriebliche Altersversorgung ohne Entgeltumwandlung .....	/	/
29		Aufwendungen für betriebliche Ruhegeldzusagen .....	/	/
30		Zuwendungen an Pensionskassen .....	/	/
31		Zuwendungen an Unterstützungskassen .....	/	/
32		Beiträge zur Direktversicherung .....	/	/
33		Beiträge an Pensionsfonds .....	/	/
34		Beiträge an den Pensions-Sicherungs-Verein VVaG .....	(5)	(0,01)
35	D.122	Unterstellte Sozialbeiträge der Arbeitgeber (ohne Auszubildende) 8) .....	2 084	3,24
36	D.1221	Entgeltfortzahlung .....	1 636	(2,54)
37		Entgeltfortzahlung im Krankheitsfall .....	(1 501)	(2,33)
38		Arbeitgeberzuschüsse zum Mutterschaftsgeld 9) .....	135	0,21
39	D.1222	Unterstellte Sozialbeiträge zur Alters- und Gesundheitsvorsorge von Beamten .....	-	-
40	D.1223	Zahlungen an aus dem Unternehmen ausscheidende Arbeitnehmer .....	/	(0,60)
41		Entlassungsentschädigungen .....	/	(0,59)
42		Aufstockungsbeträge zum Bruttoverdienst im Rahmen der Altersteilzeit .....	/	/
43	D.1224	Sonstige freiwillige Sozialleistungen der Arbeitgeber .....	/	/
44	D.123	Sozialbeiträge der Arbeitgeber für Auszubildende .....	(155)	/
45	D.2	Kosten für die berufliche Aus- und Weiterbildung .....	(172)	/
46	D.3	Sonstige Aufwendungen 10) .....	/	/
47	D.4	Steuern auf die Lohnsumme oder Beschäftigtenzahl 11) .....	45	(0,07)
		<b>Nachrichtlich:</b>		
48		Aufwendungen der Arbeitnehmer für betriebliche Altersversorgung .....	/	/
49		Lohnnebenkosten 12) .....	12 140	18,87
50		dar.: gesetzliche Lohnnebenkosten 13) .....	10 889	16,93
51		Personalnebenkosten insgesamt 14) .....	(25 444)	39,55
52		dar.: gesetzliche Personalnebenkosten 15) .....	12 184	18,94
53		Bruttoarbeitskosten je Vollzeiteinheit einschließlich Auszubildende .....	(59 654)	92,72
54		Bruttoarbeitskosten je geleistete Stunde der Beschäftigten (ohne Auszubildende) .....	45,18	
55		<b>Nettoarbeitskosten je geleistete Stunde der Beschäftigten (einschl. Auszubildende) .....</b>	<b>42,26</b>	

1) Harmonisierter Schlüssel der statistischen Ämter der Europäischen Union nach Verordnung (EG) 1737/2005.- 2) Laufend gezahltes Entgelt für die geleisteten Sachleistungen.- 3) Zahlungen, die im Allgemeinen nicht laufend mit jeder Lohn- und Gehaltszahlung geleistet werden.- 4) Unbare individuelle Leistungen und Zinsersparnisse.- 6) Zahlungen der Arbeitgeber an Versicherungsträger oder Bildung von Rückstellungen, um ihren Arbeitnehmern Anspruch auf Sozialleistungen der Arbeitgeber direkt an ihre Arbeitnehmer, d. h. ohne Zwischenschaltung eines Versicherungsträgers und ohne Rückstellungen zu bilden.- 9) Beiträge zur Ausgleichsabgabe nach Schwerbehindertengesetz (Teil 2 SGB IX).- 12) Arbeitskosten insg. abzüglich Bruttoverdienste (D.11). Entspricht den "indirekten Kosten".

Arbeitskosten je Vollzeiteinheit in Unternehmen mit ... Arbeitnehmern												Lfd. Nr.
davon mit ... bis ... Arbeitnehmern										50 und mehr		
10 - 49		50 - 249		250 - 499		500 - 999		1000 und mehr				
EUR	%	EUR	%	EUR	%	EUR	%	EUR	%	EUR	%	
44 887	100,00	/	100,00	.	.	.	.	.	.	(74 465)	100,00	1
44 826	99,86	/	99,89	.	.	.	.	.	.	(74 375)	99,88	2
/	/	/	/	.	.	.	.	.	.	/	/	3
44 614	99,39	/	99,20	.	.	.	.	.	.	(74 089)	99,49	4
34 883	77,71	/	78,31	.	.	.	.	.	.	(61 213)	82,20	5
34 112	75,99	/	77,11	.	.	.	.	.	.	(60 624)	81,41	6
27 678	61,66	(32 497)	58,26	.	.	.	.	.	.	(44 732)	60,07	7
/	/	/	/	.	.	.	.	.	.	/	/	8
/	/	/	/	.	.	.	.	.	.	/	/	9
/	/	/	/	.	.	.	.	.	.	/	/	10
(4 294)	9,57	/	9,05	.	.	.	.	.	.	(6 931)	9,31	11
(3 232)	7,20	/	6,77	.	.	.	.	.	.	(5 166)	6,94	12
1 032	2,30	/	2,18	.	.	.	.	.	.	(1 668)	2,24	13
/	/	/	/	.	.	.	.	.	.	/	/	14
/	/	/	/	.	.	.	.	.	.	(636)	(0,85)	15
/	/	/	/	.	.	.	.	.	.	(613)	(0,82)	16
/	/	/	/	.	.	.	.	.	.	/	/	17
9 731	21,68	(11 656)	(20,90)	.	.	.	.	.	.	(12 877)	(17,29)	18
8 204	18,28	(9 681)	/	.	.	.	.	.	.	(10 267)	(13,79)	19
7 974	17,76	/	/	.	.	.	.	.	.	(9 614)	(12,91)	20
3 375	7,52	(3 555)	/	.	.	.	.	.	.	3 734	(5,01)	21
/	/	/	/	.	.	.	.	.	.	/	/	22
344	0,77	/	/	.	.	.	.	.	.	/	/	23
3 079	6,86	(3 255)	/	.	.	.	.	.	.	3 340	(4,49)	24
/	/	/	/	.	.	.	.	.	.	/	/	25
18	0,04	18	(0,03)	.	.	.	.	.	.	20	(0,03)	26
/	/	/	/	.	.	.	.	.	.	/	/	27
/	/	/	/	.	.	.	.	.	.	/	/	28
/	/	/	/	.	.	.	.	.	.	/	/	29
/	/	/	/	.	.	.	.	.	.	/	/	30
/	/	/	/	.	.	.	.	.	.	/	/	31
/	/	/	/	.	.	.	.	.	.	/	/	32
-	-	/	/	.	.	.	.	.	.	/	/	33
/	/	/	/	.	.	.	.	.	.	/	/	34
(1 343)	(2,99)	/	(3,26)	.	.	.	.	.	.	(2 469)	3,32	35
(1 222)	(2,72)	/	/	.	.	.	.	.	.	(1 851)	(2,49)	36
(1 095)	(2,44)	/	/	.	.	.	.	.	.	(1 712)	(2,30)	37
127	0,28	126	(0,23)	.	.	.	.	.	.	139	(0,19)	38
-	-	-	-	.	.	.	.	.	.	-	-	39
/	/	/	/	.	.	.	.	.	.	/	(0,72)	40
/	/	/	/	.	.	.	.	.	.	/	(0,70)	41
-	-	/	/	.	.	.	.	.	.	/	/	42
/	/	/	/	.	.	.	.	.	.	/	/	43
/	/	/	/	.	.	.	.	.	.	/	/	44
/	/	/	/	.	.	.	.	.	.	/	/	45
/	/	/	/	.	.	.	.	.	.	/	/	46
/	/	(56)	/	.	.	.	.	.	.	57	(0,08)	47
/	/	/	/	.	.	.	.	.	.	/	/	48
10 004	22,29	(12 100)	(21,69)	.	.	.	.	.	.	(13 253)	(17,80)	49
9 403	20,95	(10 631)	(19,06)	.	.	.	.	.	.	(11 663)	(15,66)	50
17 209	38,34	/	41,74	.	.	.	.	.	.	(29 734)	39,93	51
10 251	22,84	(11 690)	(20,96)	.	.	.	.	.	.	(13 190)	(17,71)	52
41 245	91,88	/	92,16	.	.	.	.	.	.	(69 377)	93,17	53
31,25	/	/	/	.	.	.	.	.	.	(52,53)	/	54
<b>28,93</b>	/	/	/	.	.	.	.	.	.	<b>(49,40)</b>	/	55

stete Arbeitszeit (Bruttoverdienst abzüglich Sonderzahlungen, vermögenswirksame Leistungen, Vergütung für nicht gearbeitete Tage, n, Aktienoptionsprogramme, Belegschaftsaktien, Belegschaftseinrichtungen.- 5) Naturleistungen, Firmenwagen, Personalrabatte, Job-Tickets alleistungen zu sichern.- 7) Arbeitgeberbeiträge zur Winterbeschäftigungs-Umlage nach Winterbeschäftigungs-Verordnung.- 8) Sozialleistungen im U2-Verfahren nach Aufwendungsausgleichsgesetz.- 10) Anwerbungskosten, vom Arbeitgeber gestellte Berufskleidung.- 11) sten" der Internationalen Arbeitsorganisation (ILO).- 13) Gesetzliche Arbeitgeberbeiträge zur Sozialversicherung, Entgeltfortzahlung, ume oder Beschäftigtenzahl.- 14) Arbeitskosten insgesamt abzüglich Entgelt für die geleistete Arbeitszeit.- 15) Gesetzliche Arbeitgeberbeiträge a, Steuern auf die Lohnsumme oder Beschäftigtenzahl.-

# Arbeitskosten je Vollzeiteinheit 2020 nach Kostenarten, Wirtschaftszweigen und Unternehmensgrößenklassen

Früheres Bundesgebiet und Berlin

S Erbringung von sonstigen Dienstleistungen

Lfd. Nr.	Schlüssel 1)	Kostenart	10 und mehr	
			EUR	%
1		<b>Bruttoarbeitskosten insgesamt</b> .....	<b>55 658</b>	<b>100,00</b>
2	D	Nettoarbeitskosten (Bruttoarbeitskosten abzüglich Lohnsubventionen) .....	55 602	99,90
3	D.5	Lohnsubventionen (dem Arbeitgeber erstattete Lohn- und Gehaltszahlungen) .....	/	/
4	D.1	Arbeitnehmerentgelt .....	55 440	99,61
5	D.11	Bruttoverdienste .....	43 332	77,85
6	D.111	Bruttoverdienste (ohne Auszubildende) .....	42 878	77,04
7	D.11111	Entgelt für die geleistete Arbeitszeit 2) .....	33 865	60,85
8	D.11112	Sonderzahlungen insgesamt 3) .....	(2 973)	5,34
9		dar.: von persönlichen Leistungen und vom Unternehmenserfolg abhängig .....	/	/
10	D.1112	Leistungen zur Vermögensbildung der Arbeitnehmer .....	(55)	(0,10)
11	D.1113	Vergütung für nicht gearbeitete Tage .....	5 694	10,23
12		Urlaubsvergütung .....	4 317	7,76
13		Vergütung gesetzlicher Feiertage .....	1 275	2,29
14		Vergütung sonstiger betrieblicher oder tariflicher arbeitsfreier Tage .....	(101)	(0,18)
15	D.1114	Sachleistungen 4) .....	(291)	(0,52)
16		dar.: unbare individuelle Leistungen 5) .....	(248)	(0,45)
17	D.112	Bruttoverdienste der Auszubildenden .....	(453)	(0,81)
18	D.12	Sozialbeiträge der Arbeitgeber .....	12 108	21,75
19	D.121	Tatsächliche Sozialbeiträge der Arbeitgeber (ohne Auszubildende) 6) .....	10 037	18,03
20	D.1211	Gesetzliche Arbeitgeberbeiträge zur Sozialversicherung .....	8 348	15,00
21		Rentenversicherungsbeiträge .....	3 989	7,17
22		dar.: Aufstockungsbeiträge zur Rentenversicherung im Rahmen der Altersteilzeit .....	(18)	(0,03)
23		Arbeitslosenversicherungsbeiträge .....	480	0,86
24		Kranken- und Pflegeversicherungsbeiträge .....	3 565	6,41
25		Beiträge zur gesetzlichen Unfallversicherung .....	294	0,53
26		Umlage für das Insolvenzgeld .....	/	/
27		Sonstige gesetzliche Aufwendungen 7) .....	0	0,00
28	D.1212	Aufwendungen für die betriebliche Altersversorgung ohne Entgeltumwandlung .....	(1 689)	(3,03)
29		Aufwendungen für betriebliche Ruhegeldzusagen .....	/	/
30		Zuwendungen an Pensionskassen .....	1 052	1,89
31		Zuwendungen an Unterstützungskassen .....	/	/
32		Beiträge zur Direktversicherung .....	/	/
33		Beiträge an Pensionsfonds .....	/	/
34		Beiträge an den Pensions-Sicherungs-Verein VVaG .....	/	/
35	D.122	Unterstellte Sozialbeiträge der Arbeitgeber (ohne Auszubildende) 8) .....	1 960	3,52
36	D.1221	Entgeltfortzahlung .....	1 743	3,13
37		Entgeltfortzahlung im Krankheitsfall .....	1 569	2,82
38		Arbeitgeberzuschüsse zum Mutterschaftsgeld 9) .....	173	0,31
39	D.1222	Unterstellte Sozialbeiträge zur Alters- und Gesundheitsvorsorge von Beamten .....	-	-
40	D.1223	Zahlungen an aus dem Unternehmen ausscheidende Arbeitnehmer .....	/	/
41		Entlassungsentschädigungen .....	/	/
42		Aufstockungsbeträge zum Bruttoverdienst im Rahmen der Altersteilzeit .....	/	/
43	D.1224	Sonstige freiwillige Sozialleistungen der Arbeitgeber .....	(33)	(0,06)
44	D.123	Sozialbeiträge der Arbeitgeber für Auszubildende .....	(111)	(0,20)
45	D.2	Kosten für die berufliche Aus- und Weiterbildung .....	(151)	0,27
46	D.3	Sonstige Aufwendungen 10) .....	(41)	(0,07)
47	D.4	Steuern auf die Lohnsumme oder Beschäftigtenzahl 11) .....	26	0,05
Nachrichtlich:				
48		Aufwendungen der Arbeitnehmer für betriebliche Altersversorgung .....	369	0,66
49		Lohnnebenkosten 12) .....	12 326	22,15
50		dar.: gesetzliche Lohnnebenkosten 13) .....	10 228	18,38
51		Personalnebenkosten insgesamt 14) .....	21 793	39,15
52		dar.: gesetzliche Personalnebenkosten 15) .....	11 392	20,47
53		Bruttoarbeitskosten je Vollzeiteinheit einschließlich Auszubildende .....	53 587	96,28
54		Bruttoarbeitskosten je geleistete Stunde der Beschäftigten (ohne Auszubildende) .....	34,94	
55		<b>Nettoarbeitskosten je geleistete Stunde der Beschäftigten (einschl. Auszubildende) .....</b>	<b>33,67</b>	

1) Harmonisierter Schlüssel der statistischen Ämter der Europäischen Union nach Verordnung (EG) 1737/2005.- 2) Laufend gezahltes Entgelt für die geleisteten Sachleistungen.- 3) Zahlungen, die im Allgemeinen nicht laufend mit jeder Lohn- und Gehaltszahlung geleistet werden.- 4) Unbare individuelle Leistungen und Zinsersparnisse.- 6) Zahlungen der Arbeitgeber an Versicherungsträger oder Bildung von Rückstellungen, um ihren Arbeitnehmern Anspruch auf Sozialleistungen der Arbeitgeber direkt an ihre Arbeitnehmer, d. h. ohne Zwischenschaltung eines Versicherungsträgers und ohne Rückstellungen zu bilden.- 9) Beiträge zur Ausgleichsabgabe nach Schwerbehindertengesetz (Teil 2 SGB IX).- 12) Arbeitskosten insg. abzüglich Bruttoverdienste (D.11). Entspricht den "indirekten Kosten".- 13) Beiträge zur Alters- und Gesundheitsvorsorge von Beamten, Sozialbeiträge der Arbeitgeber für Auszubildende, Steuern auf die Lohnsumme zur Sozialversicherung, Vergütung gesetzlicher Feiertage, Entgeltfortzahlung, unterstellte Sozialbeiträge zur Alters- und Gesundheitsvorsorge von Beamten.

Arbeitskosten je Vollzeiteinheit in Unternehmen mit ... Arbeitnehmern												Lfd. Nr.
davon mit ... bis ... Arbeitnehmern										50 und mehr		
10 - 49		50 - 249		250 - 499		500 - 999		1000 und mehr				
EUR	%	EUR	%	EUR	%	EUR	%	EUR	%	EUR	%	
48 933	100,00	55 386	100,00	(54 232)	100,00	62 549	100,00	63 488	100,00	58 053	100,00	1
48 885	99,90	55 332	99,90	(54 183)	99,91	62 461	99,86	63 432	99,91	57 995	99,90	2
/	/	/	/	/	/	/	/	57	(0,09)	/	/	3
48 783	99,69	55 185	99,64	(54 010)	99,59	62 283	99,57	63 162	99,49	57 811	99,58	4
38 338	78,35	43 331	78,23	(41 457)	76,44	49 039	78,40	48 976	77,14	45 111	77,71	5
37 857	77,36	42 880	77,42	(41 141)	75,86	48 472	77,49	48 530	76,44	44 667	76,94	6
30 335	61,99	33 841	61,10	32 099	59,19	38 132	60,96	38 097	60,01	35 123	60,50	7
(2 030)	(4,15)	/	/	/	/	(3 876)	(6,20)	3 559	5,61	(3 309)	(5,70)	8
/	/	/	/	/	/	/	/	/	/	/	/	9
/	/	/	/	/	/	/	/	44	0,07	(57)	(0,10)	10
5 108	10,44	5 679	10,25	(5 398)	9,95	6 168	9,86	6 583	10,37	5 902	10,17	11
3 859	7,89	4 338	7,83	(4 119)	7,60	4 674	7,47	4 932	7,77	4 481	7,72	12
1 145	2,34	1 273	2,30	1 199	2,21	1 393	2,23	1 472	2,32	1 322	2,28	13
/	/	/	/	/	/	/	/	/	/	(100)	(0,17)	14
/	/	/	/	/	/	/	/	246	0,39	(275)	(0,47)	15
/	/	/	/	/	/	/	/	181	0,28	/	(0,40)	16
/	/	/	/	/	/	/	/	446	0,70	(444)	(0,76)	17
10 445	21,35	11 854	21,40	(12 553)	23,15	13 244	21,17	14 186	22,34	12 701	21,88	18
8 718	17,82	9 735	17,58	(10 358)	19,10	11 014	17,61	11 862	18,68	10 507	18,10	19
7 457	15,24	8 310	15,00	8 258	15,23	9 270	14,82	9 303	14,65	8 665	14,93	20
3 524	7,20	3 930	7,10	3 916	7,22	4 454	7,12	4 598	7,24	4 154	7,16	21
/	/	/	/	/	/	/	/	(38)	0,06	(22)	(0,04)	22
410	0,84	473	0,85	475	0,88	546	0,87	564	0,89	504	0,87	23
3 243	6,63	3 603	6,51	3 502	6,46	3 898	6,23	3 830	6,03	3 680	6,34	24
261	0,53	277	0,50	(350)	(0,65)	(352)	(0,56)	298	0,47	306	0,53	25
(19)	(0,04)	/	/	/	/	/	/	14	0,02	/	/	26
-	-	/	/	-	-	-	-	0	0,00	0	0,00	27
/	/	(1 425)	(2,57)	/	/	/	/	2 559	4,03	(1 841)	(3,17)	28
/	/	/	/	/	/	/	/	(216)	(0,34)	/	/	29
/	/	/	/	/	/	/	/	1 892	2,98	1 219	(2,10)	30
/	/	/	/	/	/	/	/	/	/	/	/	31
/	/	/	/	/	/	/	/	8	0,01	/	/	32
/	/	/	/	/	/	/	/	14	0,02	/	/	33
/	/	/	/	/	/	/	/	(8)	(0,01)	/	/	34
1 605	3,28	(2 010)	(3,63)	(2 121)	(3,91)	(2 096)	(3,35)	2 212	3,48	2 087	3,60	35
1 508	3,08	1 688	3,05	(1 963)	(3,62)	(1 864)	(2,98)	1 975	3,11	1 826	3,15	36
1 356	2,77	1 517	2,74	(1 791)	(3,30)	(1 667)	(2,66)	1 780	2,80	1 646	2,83	37
152	0,31	171	0,31	173	0,32	198	0,32	195	0,31	181	0,31	38
-	-	-	-	-	-	-	-	-	-	-	-	39
/	/	/	/	/	/	/	/	(163)	(0,26)	/	/	40
/	/	/	/	/	/	/	/	77	0,12	/	/	41
/	/	/	/	/	/	/	/	(86)	(0,14)	/	/	42
/	/	/	/	/	/	/	/	/	/	/	/	43
/	/	/	/	/	/	/	/	112	0,18	(107)	(0,18)	44
/	/	(138)	(0,25)	/	/	/	/	(243)	(0,38)	(165)	(0,28)	45
/	/	/	/	/	/	/	/	54	0,09	/	/	46
(14)	(0,03)	31	0,06	32	(0,06)	28	0,04	29	0,05	30	0,05	47
(278)	(0,57)	(343)	(0,62)	/	/	/	/	(466)	(0,73)	(402)	(0,69)	48
10 595	21,65	12 055	21,77	(12 775)	23,56	13 510	21,60	14 513	22,86	12 943	22,29	49
9 102	18,60	10 137	18,30	10 327	19,04	11 296	18,06	11 419	17,99	10 629	18,31	50
18 598	38,01	21 544	38,90	(22 133)	40,81	24 418	39,04	25 392	39,99	22 931	39,50	51
10 125	20,69	11 302	20,41	11 452	21,12	12 555	20,07	12 779	20,13	11 844	20,40	52
46 497	95,02	53 495	96,59	(53 054)	97,83	60 227	96,29	61 258	96,49	56 158	96,74	53
31,73		34,08		(33,45)		38,74		40,40		36,03		54
30,27		32,92		(32,69)		37,25		38,97		34,84		55

stete Arbeitszeit (Bruttoverdienst abzüglich Sonderzahlungen, vermögenswirksame Leistungen, Vergütung für nicht gearbeitete Tage, n, Aktienoptionsprogramme, Belegschaftsaktien, Belegschaftseinrichtungen.- 5) Naturleistungen, Firmenwagen, Personalrabatte, Job-Tickets alleistungen zu sichern.- 7) Arbeitgeberbeiträge zur Winterbeschäftigungs-Umlage nach Winterbeschäftigungs-Verordnung.- 8) Sozialleistungen im U2-Verfahren nach Aufwendungsausgleichsgesetz.- 10) Anwerbungskosten, vom Arbeitgeber gestellte Berufskleidung.- 11) sten" der Internationalen Arbeitsorganisation (ILO).- 13) Gesetzliche Arbeitgeberbeiträge zur Sozialversicherung, Entgeltfortzahlung, ume oder Beschäftigtenzahl.- 14) Arbeitskosten insgesamt abzüglich Entgelt für die geleistete Arbeitszeit.- 15) Gesetzliche Arbeitgeberbeiträge r, Steuern auf die Lohnsumme oder Beschäftigtenzahl.-

**Arbeitskosten je Vollzeiteinheit 2020 nach Kostenarten, Wirtschaftszweigen und Unternehmensgrößenklassen**  
Früheres Bundesgebiet und Berlin  
94 Interessenvertretungen sowie kirchliche und sonstige religiöse Vereinigungen (ohne Sozialwesen und Sport)

Lfd. Nr.	Schlüssel 1)	Kostenart	10 und mehr	
			EUR	%
1		<b>Bruttoarbeitskosten insgesamt</b> .....	<b>61 673</b>	<b>100,00</b>
2	D	Nettoarbeitskosten (Bruttoarbeitskosten abzüglich Lohnsubventionen) .....	61 608	99,89
3	D.5	Lohnsubventionen (dem Arbeitgeber erstattete Lohn- und Gehaltszahlungen) .....	/	/
4	D.1	Arbeitnehmerentgelt .....	61 460	99,65
5	D.11	Bruttoverdienste .....	47 911	77,69
6	D.111	Bruttoverdienste (ohne Auszubildende) .....	47 524	77,06
7	D.11111	Entgelt für die geleistete Arbeitszeit 2) .....	37 501	60,81
8	D.11112	Sonderzahlungen insgesamt 3) .....	3 321	5,38
9		dar.: von persönlichen Leistungen und vom Unternehmenserfolg abhängig .....	/	/
10	D.1112	Leistungen zur Vermögensbildung der Arbeitnehmer .....	(63)	(0,10)
11	D.1113	Vergütung für nicht gearbeitete Tage .....	6 389	10,36
12		Urlaubsvergütung .....	4 854	7,87
13		Vergütung gesetzlicher Feiertage .....	1 412	2,29
14		Vergütung sonstiger betrieblicher oder tariflicher arbeitsfreier Tage .....	/	/
15	D.1114	Sachleistungen 4) .....	/	/
16		dar.: unbare individuelle Leistungen 5) .....	/	/
17	D.112	Bruttoverdienste der Auszubildenden .....	/	/
18	D.12	Sozialbeiträge der Arbeitgeber .....	13 548	21,97
19	D.121	Tatsächliche Sozialbeiträge der Arbeitgeber (ohne Auszubildende) 6) .....	11 428	18,53
20	D.1211	Gesetzliche Arbeitgeberbeiträge zur Sozialversicherung .....	9 180	14,88
21		Rentenversicherungsbeiträge .....	4 414	7,16
22		dar.: Aufstockungsbeiträge zur Rentenversicherung im Rahmen der Altersteilzeit .....	/	/
23		Arbeitslosenversicherungsbeiträge .....	538	0,87
24		Kranken- und Pflegeversicherungsbeiträge .....	3 920	6,36
25		Beiträge zur gesetzlichen Unfallversicherung .....	292	0,47
26		Umlage für das Insolvenzgeld .....	(16)	0,03
27		Sonstige gesetzliche Aufwendungen 7) .....	-	-
28	D.1212	Aufwendungen für die betriebliche Altersversorgung ohne Entgeltumwandlung .....	(2 249)	(3,65)
29		Aufwendungen für betriebliche Ruhegeldzusagen .....	/	/
30		Zuwendungen an Pensionskassen .....	1 448	2,35
31		Zuwendungen an Unterstützungskassen .....	/	/
32		Beiträge zur Direktversicherung .....	/	/
33		Beiträge an Pensionsfonds .....	/	/
34		Beiträge an den Pensions-Sicherungs-Verein VVaG .....	/	/
35	D.122	Unterstellte Sozialbeiträge der Arbeitgeber (ohne Auszubildende) 8) .....	2 028	3,29
36	D.1221	Entgeltfortzahlung .....	1 866	3,02
37		Entgeltfortzahlung im Krankheitsfall .....	1 674	2,71
38		Arbeitgeberzuschüsse zum Mutterschaftsgeld 9) .....	192	0,31
39	D.1222	Unterstellte Sozialbeiträge zur Alters- und Gesundheitsvorsorge von Beamten .....	-	-
40	D.1223	Zahlungen an aus dem Unternehmen ausscheidende Arbeitnehmer .....	/	/
41		Entlassungsentschädigungen .....	/	/
42		Aufstockungsbeträge zum Bruttoverdienst im Rahmen der Altersteilzeit .....	/	/
43	D.1224	Sonstige freiwillige Sozialleistungen der Arbeitgeber .....	/	/
44	D.123	Sozialbeiträge der Arbeitgeber für Auszubildende .....	/	/
45	D.2	Kosten für die berufliche Aus- und Weiterbildung .....	(156)	(0,25)
46	D.3	Sonstige Aufwendungen 10) .....	/	/
47	D.4	Steuern auf die Lohnsumme oder Beschäftigtenzahl 11) .....	23	0,04
		<b>Nachrichtlich:</b>		
48		Aufwendungen der Arbeitnehmer für betriebliche Altersversorgung .....	(445)	(0,72)
49		Lohnnebenkosten 12) .....	13 762	22,31
50		dar.: gesetzliche Lohnnebenkosten 13) .....	11 159	18,09
51		Personalnebenkosten insgesamt 14) .....	24 172	39,19
52		dar.: gesetzliche Personalnebenkosten 15) .....	12 480	20,24
53		Bruttoarbeitskosten je Vollzeiteinheit einschließlich Auszubildende .....	60 124	97,49
54		Bruttoarbeitskosten je geleistete Stunde der Beschäftigten (ohne Auszubildende) .....	38,00	
55		<b>Nettoarbeitskosten je geleistete Stunde der Beschäftigten (einschl. Auszubildende) .....</b>	<b>36,99</b>	

1) Harmonisierter Schlüssel der statistischen Ämter der Europäischen Union nach Verordnung (EG) 1737/2005.- 2) Laufend gezahltes Entgelt für die geleisteten Sachleistungen.- 3) Zahlungen, die im Allgemeinen nicht laufend mit jeder Lohn- und Gehaltszahlung geleistet werden.- 4) Unbare individuelle Leistungen und Zinsersparnisse.- 6) Zahlungen der Arbeitgeber an Versicherungsträger oder Bildung von Rückstellungen, um ihren Arbeitnehmern Anspruch auf Sozialleistungen der Arbeitgeber direkt an ihre Arbeitnehmer, d. h. ohne Zwischenschaltung eines Versicherungsträgers und ohne Rückstellungen zu bilden.- 9) Beiträge zur Ausgleichsabgabe nach Schwerbehindertengesetz (Teil 2 SGB IX).- 12) Arbeitskosten insg. abzüglich Bruttoverdienste (D.11). Entspricht den "indirekten Kosten".



Arbeitskosten je Vollzeiteinheit in Unternehmen mit ... Arbeitnehmern												Lfd. Nr.
davon mit ... bis ... Arbeitnehmern										50 und mehr		
10 - 49		50 - 249		250 - 499		500 - 999		1000 und mehr				
EUR	%	EUR	%	EUR	%	EUR	%	EUR	%	EUR	%	
57 773	100,00	60 331	100,00	(60 722)	100,00	64 213	100,00	67 776	100,00	62 791	100,00	1
57 727	99,92	60 270	99,90	(60 660)	99,90	64 110	99,84	67 704	99,89	62 719	99,89	2
/	/	/	/	/	/	/	/	(72)	(0,11)	/	/	3
57 608	99,71	60 126	99,66	(60 490)	99,62	64 009	99,68	67 492	99,58	62 563	99,64	4
45 023	77,93	47 209	78,25	(46 190)	76,07	(50 365)	78,43	52 194	77,01	48 739	77,62	5
44 790	77,53	46 733	77,46	(45 860)	75,52	(49 813)	77,57	51 865	76,53	48 308	76,93	6
35 454	61,37	37 094	61,48	(35 405)	58,31	39 356	61,29	40 920	60,38	38 088	60,66	7
/	(4,73)	(3 054)	(5,06)	/	/	/	(6,07)	3 627	5,35	3 488	5,56	8
/	/	/	/	/	/	/	/	/	/	/	/	9
/	/	/	/	/	/	/	/	50	0,07	/	/	10
6 210	10,75	6 324	10,48	(6 024)	9,92	(6 307)	9,82	7 061	10,42	6 440	10,26	11
4 715	8,16	4 846	8,03	(4 596)	7,57	(4 779)	7,44	5 283	7,79	4 893	7,79	12
1 343	2,33	1 389	2,30	1 324	2,18	1 436	2,24	1 587	2,34	1 432	2,28	13
/	/	/	/	/	/	/	/	/	/	/	(0,18)	14
/	/	/	/	/	/	/	/	(208)	(0,31)	/	/	15
/	/	/	/	/	/	/	/	140	0,21	/	/	16
/	/	/	/	/	/	/	/	328	0,48	/	/	17
(12 585)	21,78	12 917	21,41	(14 300)	23,55	13 644	21,25	15 298	22,57	13 824	22,02	18
(10 626)	18,39	10 910	18,08	(11 909)	19,61	11 466	17,86	13 009	19,19	11 659	18,57	19
8 631	14,94	9 066	15,03	8 998	14,82	9 515	14,82	9 951	14,68	9 337	14,87	20
4 137	7,16	4 316	7,15	4 288	7,06	4 574	7,12	4 910	7,24	4 493	7,16	21
/	/	/	/	/	/	/	/	(42)	(0,06)	/	/	22
492	0,85	526	0,87	(526)	0,87	562	0,87	607	0,90	551	0,88	23
3 734	6,46	3 942	6,53	3 807	6,27	4 037	6,29	4 101	6,05	3 973	6,33	24
(247)	0,43	(265)	(0,44)	(366)	(0,60)	/	/	321	0,47	305	0,49	25
(20)	(0,04)	(17)	(0,03)	/	/	/	/	(11)	(0,02)	(15)	(0,02)	26
-	-	-	-	-	-	-	-	-	-	-	-	27
/	/	(1 844)	(3,06)	/	/	/	/	3 058	4,51	(2 321)	(3,70)	28
/	/	/	/	/	/	/	/	(183)	(0,27)	/	/	29
/	/	(1 311)	(2,17)	/	/	/	/	2 329	3,44	1 598	(2,54)	30
/	/	/	/	/	/	/	/	/	/	/	/	31
/	/	/	/	/	/	/	/	6	0,01	/	/	32
/	/	/	/	-	-	/	/	1	0,00	/	/	33
/	/	/	/	/	/	/	/	3	0,00	/	/	34
(1 901)	3,29	(1 895)	3,14	(2 315)	(3,81)	(2 048)	(3,19)	2 211	3,26	2 065	3,29	35
(1 763)	3,05	(1 779)	(2,95)	(2 165)	(3,56)	(1 802)	(2,81)	1 985	2,93	1 895	3,02	36
(1 583)	2,74	(1 590)	(2,64)	(1 977)	(3,26)	(1 599)	(2,49)	1 777	2,62	1 700	2,71	37
180	0,31	189	0,31	188	0,31	202	0,32	208	0,31	195	0,31	38
-	-	-	-	-	-	-	-	-	-	-	-	39
/	/	/	/	/	/	/	/	/	(0,20)	/	/	40
/	/	/	/	/	/	/	/	/	/	/	/	41
/	/	/	/	/	/	/	/	(91)	(0,13)	/	/	42
/	/	/	/	/	/	/	/	/	/	/	/	43
/	/	/	/	/	/	/	/	78	0,11	/	/	44
/	/	/	/	/	/	/	/	203	0,30	(162)	(0,26)	45
/	/	/	/	/	/	/	/	56	0,08	/	/	46
(12)	/	26	0,04	27	(0,04)	25	(0,04)	26	0,04	26	0,04	47
/	(0,63)	/	/	/	/	/	/	(515)	(0,76)	(468)	(0,74)	48
(12 750)	22,07	13 122	21,75	(14 532)	23,93	13 848	21,57	15 582	22,99	14 052	22,38	49
10 464	18,11	10 982	18,20	11 266	18,55	11 470	17,86	12 039	17,76	11 359	18,09	50
(22 319)	38,63	23 238	38,52	(25 317)	41,69	24 857	38,71	26 856	39,62	24 703	39,34	51
11 750	20,34	12 259	20,32	12 514	20,61	12 777	19,90	13 549	19,99	12 690	20,21	52
56 962	98,60	58 423	96,84	(59 548)	98,07	61 834	96,30	66 309	97,84	61 016	97,17	53
35,87		36,18		(37,29)		39,94		43,31		38,60		54
<b>35,28</b>		<b>35,01</b>		<b>(36,53)</b>		<b>38,40</b>		<b>42,36</b>		<b>37,47</b>		55

stete Arbeitszeit (Bruttoverdienst abzüglich Sonderzahlungen, vermögenswirksame Leistungen, Vergütung für nicht gearbeitete Tage, n, Aktienoptionsprogramme, Belegschaftsaktien, Belegschaftseinrichtungen.- 5) Naturleistungen, Firmenwagen, Personalrabatte, Job-Tickets alleistungen zu sichern.- 7) Arbeitgeberbeiträge zur Winterbeschäftigungs-Umlage nach Winterbeschäftigungs-Verordnung.- 8) Sozialleistungen im U2-Verfahren nach Aufwendungsausgleichsgesetz.- 10) Anwerbungskosten, vom Arbeitgeber gestellte Berufskleidung.- 11) sten" der Internationalen Arbeitsorganisation (ILO).- 13) Gesetzliche Arbeitgeberbeiträge zur Sozialversicherung, Entgeltfortzahlung, ume oder Beschäftigtenzahl.- 14) Arbeitskosten insgesamt abzüglich Entgelt für die geleistete Arbeitszeit.- 15) Gesetzliche Arbeitgeberbeiträge a, Steuern auf die Lohnsumme oder Beschäftigtenzahl.-

**Arbeitskosten je Vollzeiteinheit 2020 nach Kostenarten, Wirtschaftszweigen und Unternehmensgrößenklassen**

Früheres Bundesgebiet und Berlin

95 Reparatur von Datenverarbeitungsgeräten und Gebrauchsgütern

Lfd. Nr.	Schlüssel 1)	Kostenart	10 und mehr	
			EUR	%
1		<b>Bruttoarbeitskosten insgesamt</b> .....	<b>59 869</b>	<b>100,00</b>
2	D	Nettoarbeitskosten (Bruttoarbeitskosten abzüglich Lohnsubventionen) .....	59 810	99,90
3	D.5	Lohnsubventionen (dem Arbeitgeber erstattete Lohn- und Gehaltszahlungen) .....	/	/
4	D.1	Arbeitnehmerentgelt .....	59 319	99,08
5	D.11	Bruttoverdienste .....	47 009	78,52
6	D.111	Bruttoverdienste (ohne Auszubildende) .....	46 359	77,43
7	D.11111	Entgelt für die geleistete Arbeitszeit 2) .....	35 239	58,86
8	D.11112	Sonderzahlungen insgesamt 3) .....	4 207	7,03
9		dar.: von persönlichen Leistungen und vom Unternehmenserfolg abhängig .....	/	(3,09)
10	D.1112	Leistungen zur Vermögensbildung der Arbeitnehmer .....	(88)	(0,15)
11	D.1113	Vergütung für nicht gearbeitete Tage .....	6 014	10,05
12		Urlaubsvergütung .....	4 546	7,59
13		Vergütung gesetzlicher Feiertage .....	1 322	2,21
14		Vergütung sonstiger betrieblicher oder tariflicher arbeitsfreier Tage .....	146	0,24
15	D.1114	Sachleistungen 4) .....	812	1,36
16		dar.: unbare individuelle Leistungen 5) .....	718	1,20
17	D.112	Bruttoverdienste der Auszubildenden .....	(650)	(1,09)
18	D.12	Sozialbeiträge der Arbeitgeber .....	12 311	20,56
19	D.121	Tatsächliche Sozialbeiträge der Arbeitgeber (ohne Auszubildende) 6) .....	9 405	15,71
20	D.1211	Gesetzliche Arbeitgeberbeiträge zur Sozialversicherung .....	8 499	14,20
21		Rentenversicherungsbeiträge .....	4 138	6,91
22		dar.: Aufstockungsbeiträge zur Rentenversicherung im Rahmen der Altersteilzeit .....	29	(0,05)
23		Arbeitslosenversicherungsbeiträge .....	507	0,85
24		Kranken- und Pflegeversicherungsbeiträge .....	3 365	5,62
25		Beiträge zur gesetzlichen Unfallversicherung .....	463	0,77
26		Umlage für das Insolvenzgeld .....	26	0,04
27		Sonstige gesetzliche Aufwendungen 7) .....	-	-
28	D.1212	Aufwendungen für die betriebliche Altersversorgung ohne Entgeltumwandlung .....	(907)	1,51
29		Aufwendungen für betriebliche Ruhegeldzusagen .....	(599)	(1,00)
30		Zuwendungen an Pensionskassen .....	/	/
31		Zuwendungen an Unterstützungskassen .....	(42)	(0,07)
32		Beiträge zur Direktversicherung .....	(136)	(0,23)
33		Beiträge an Pensionsfonds .....	57	(0,10)
34		Beiträge an den Pensions-Sicherungs-Verein VVaG .....	40	0,07
35	D.122	Unterstellte Sozialbeiträge der Arbeitgeber (ohne Auszubildende) 8) .....	2 739	4,58
36	D.1221	Entgeltfortzahlung .....	2 059	3,44
37		Entgeltfortzahlung im Krankheitsfall .....	1 875	3,13
38		Arbeitgeberzuschüsse zum Mutterschaftsgeld 9) .....	184	0,31
39	D.1222	Unterstellte Sozialbeiträge zur Alters- und Gesundheitsvorsorge von Beamten .....	-	-
40	D.1223	Zahlungen an aus dem Unternehmen ausscheidende Arbeitnehmer .....	637	1,06
41		Entlassungsentschädigungen .....	564	0,94
42		Aufstockungsbeträge zum Bruttoverdienst im Rahmen der Altersteilzeit .....	73	(0,12)
43	D.1224	Sonstige freiwillige Sozialleistungen der Arbeitgeber .....	(43)	(0,07)
44	D.123	Sozialbeiträge der Arbeitgeber für Auszubildende .....	(166)	(0,28)
45	D.2	Kosten für die berufliche Aus- und Weiterbildung .....	/	/
46	D.3	Sonstige Aufwendungen 10) .....	(132)	(0,22)
47	D.4	Steuern auf die Lohnsumme oder Beschäftigtenzahl 11) .....	38	0,06
		<b>Nachrichtlich:</b>		
48		Aufwendungen der Arbeitnehmer für betriebliche Altersversorgung .....	425	0,71
49		Lohnnebenkosten 12) .....	12 860	21,48
50		dar.: gesetzliche Lohnnebenkosten 13) .....	10 761	17,97
51		Personalnebenkosten insgesamt 14) .....	24 631	41,14
52		dar.: gesetzliche Personalnebenkosten 15) .....	11 917	19,91
53		Bruttoarbeitskosten je Vollzeiteinheit einschließlich Auszubildende .....	57 039	95,27
54		Bruttoarbeitskosten je geleistete Stunde der Beschäftigten (ohne Auszubildende) .....	36,20	
55		<b>Nettoarbeitskosten je geleistete Stunde der Beschäftigten (einschl. Auszubildende) .....</b>	<b>34,48</b>	

1) Harmonisierter Schlüssel der statistischen Ämter der Europäischen Union nach Verordnung (EG) 1737/2005.- 2) Laufend gezahltes Entgelt für die geleisteten Sachleistungen.- 3) Zahlungen, die im Allgemeinen nicht laufend mit jeder Lohn- und Gehaltszahlung geleistet werden.- 4) Unbare individuelle Leistungen und Zinsersparnisse.- 6) Zahlungen der Arbeitgeber an Versicherungsträger oder Bildung von Rückstellungen, um ihren Arbeitnehmern Anspruch auf Sozialleistungen der Arbeitgeber direkt an ihre Arbeitnehmer, d. h. ohne Zwischenschaltung eines Versicherungsträgers und ohne Rückstellungen zu bilden.- 9) Beiträge zur Ausgleichsabgabe nach Schwerbehindertengesetz (Teil 2 SGB IX).- 12) Arbeitskosten insg. abzüglich Bruttoverdienste (D.11). Entspricht den "indirekten Kosten".

Arbeitskosten je Vollzeiteinheit in Unternehmen mit ... Arbeitnehmern												Lfd. Nr.
davon mit ... bis ... Arbeitnehmern										50 und mehr		
10 - 49		50 - 249		250 - 499		500 - 999		1000 und mehr				
EUR	%	EUR	%	EUR	%	EUR	%	EUR	%	EUR	%	
44 722	100,00	48 094	100,00	.	.	88 826	100,00	.	.	64 196	100,00	1
44 526	99,56	48 049	99,91	.	.	88 826	100,00	.	.	64 176	99,97	2
/	/	(45)	(0,09)	.	.	-	-	.	.	(19)	(0,03)	3
44 582	99,69	47 809	99,41	.	.	87 730	98,77	.	.	63 529	98,96	4
35 765	79,97	36 821	76,56	.	.	69 386	78,12	.	.	50 221	78,23	5
35 233	78,78	36 299	75,48	.	.	67 854	76,39	.	.	49 537	77,17	6
28 455	63,63	28 405	59,06	.	.	50 072	56,37	.	.	37 176	57,91	7
/	/	(2 536)	(5,27)	.	.	7 557	8,51	.	.	4 903	7,64	8
/	/	/	/	.	.	1 471	1,66	.	.	/	(3,32)	9
/	/	/	/	.	.	157	0,18	.	.	91	(0,14)	10
4 372	9,78	4 573	9,51	.	.	9 287	10,46	.	.	6 483	10,10	11
3 291	7,36	3 474	7,22	.	.	7 009	7,89	.	.	4 905	7,64	12
1 072	2,40	1 079	2,24	.	.	1 754	1,97	.	.	1 394	2,17	13
/	/	/	/	.	.	524	0,59	.	.	185	0,29	14
/	/	/	(1,50)	.	.	782	0,88	.	.	883	1,38	15
/	/	/	(1,45)	.	.	589	0,66	.	.	765	1,19	16
/	/	/	/	.	.	1 532	1,72	.	.	(684)	(1,07)	17
8 817	19,72	10 988	22,85	.	.	18 344	20,65	.	.	13 308	20,73	18
7 218	16,14	7 795	16,21	.	.	13 685	15,41	.	.	10 030	15,62	19
6 945	15,53	7 502	15,60	.	.	12 035	13,55	.	.	8 942	13,93	20
3 146	7,04	3 452	7,18	.	.	5 899	6,64	.	.	4 421	6,89	21
/	/	/	/	.	.	/	/	.	.	(37)	(0,06)	22
360	0,80	410	0,85	.	.	759	0,85	.	.	549	0,86	23
3 057	6,83	3 262	6,78	.	.	4 253	4,79	.	.	3 452	5,38	24
(364)	(0,81)	(356)	(0,74)	.	.	1 086	1,22	.	.	492	0,77	25
19	0,04	22	0,05	.	.	38	0,04	.	.	28	0,04	26
-	-	-	-	.	.	-	-	.	.	-	-	27
/	/	(293)	(0,61)	.	.	1 650	1,86	.	.	(1 088)	1,69	28
/	/	(123)	(0,26)	.	.	1 586	1,78	.	.	(749)	(1,17)	29
/	/	/	/	.	.	-	-	.	.	/	/	30
/	/	/	(0,05)	.	.	-	-	.	.	(49)	(0,08)	31
/	/	(103)	(0,21)	.	.	/	/	.	.	136	(0,21)	32
/	/	/	/	.	.	/	/	.	.	(72)	(0,11)	33
/	/	/	/	.	.	60	0,07	.	.	50	0,08	34
(1 448)	(3,24)	(3 054)	6,35	.	.	4 286	4,83	.	.	3 108	4,84	35
(1 395)	(3,12)	1 780	3,70	.	.	3 931	4,43	.	.	2 249	3,50	36
(1 257)	(2,81)	1 630	3,39	.	.	3 645	4,10	.	.	2 051	3,20	37
138	0,31	150	0,31	.	.	286	0,32	.	.	197	0,31	38
-	-	-	-	.	.	-	-	.	.	-	-	39
/	/	(1 225)	(2,55)	.	.	304	0,34	.	.	806	(1,26)	40
/	/	(1 221)	(2,54)	.	.	301	0,34	.	.	712	(1,11)	41
/	/	/	/	.	.	/	/	.	.	(94)	(0,15)	42
/	/	/	/	.	.	50	0,06	.	.	(53)	(0,08)	43
/	/	/	/	.	.	373	0,42	.	.	(170)	(0,26)	44
/	/	/	/	.	.	555	0,63	.	.	/	/	45
/	/	/	/	.	.	499	0,56	.	.	154	0,24	46
/	/	43	0,09	.	.	41	0,05	.	.	44	0,07	47
/	/	(287)	(0,60)	.	.	745	0,84	.	.	464	0,72	48
8 957	20,03	11 273	23,44	.	.	19 439	21,88	.	.	13 975	21,77	49
8 507	19,02	9 465	19,68	.	.	16 380	18,44	.	.	11 405	17,77	50
(16 267)	36,37	19 689	40,94	.	.	38 754	43,63	.	.	27 020	42,09	51
9 427	21,08	10 404	21,63	.	.	17 761	20,00	.	.	12 629	19,67	52
42 109	94,16	46 095	95,84	.	.	82 058	92,38	.	.	61 369	95,60	53
27,42		28,85		.	.	55,10		.	.	38,66		54
<b>25,85</b>		<b>27,55</b>		.	.	<b>51,03</b>		.	.	<b>36,93</b>		55

stete Arbeitszeit (Bruttoverdienst abzüglich Sonderzahlungen, vermögenswirksame Leistungen, Vergütung für nicht gearbeitete Tage, n, Aktienoptionsprogramme, Belegschaftsaktien, Belegschaftseinrichtungen.- 5) Naturalleistungen, Firmenwagen, Personalrabatte, Job-Tickets alleistungen zu sichern.- 7) Arbeitgeberbeiträge zur Winterbeschäftigungs-Umlage nach Winterbeschäftigungs-Verordnung.- 8) Sozialleistungen im U2-Verfahren nach Aufwendungsausgleichsgesetz.- 10) Anwerbungskosten, vom Arbeitgeber gestellte Berufskleidung.- 11) sten" der Internationalen Arbeitsorganisation (ILO).- 13) Gesetzliche Arbeitgeberbeiträge zur Sozialversicherung, Entgeltfortzahlung, ume oder Beschäftigtenzahl.- 14) Arbeitskosten insgesamt abzüglich Entgelt für die geleistete Arbeitszeit.- 15) Gesetzliche Arbeitgeberbeiträge r, Steuern auf die Lohnsumme oder Beschäftigtenzahl.-

**Arbeitskosten je Vollzeiteinheit 2020 nach Kostenarten, Wirtschaftszweigen und Unternehmensgrößenklassen**

Früheres Bundesgebiet und Berlin

96 Erbringung von sonstigen überwiegend persönlichen Dienstleistungen

Lfd. Nr.	Schlüssel 1)	Kostenart	10 und mehr	
			EUR	%
1		<b>Bruttoarbeitskosten insgesamt</b> .....	<b>39 466</b>	<b>100,00</b>
2	D	Nettoarbeitskosten (Bruttoarbeitskosten abzüglich Lohnsubventionen) .....	39 436	99,92
3	D.5	Lohnsubventionen (dem Arbeitgeber erstattete Lohn- und Gehaltszahlungen) .....	/	/
4	D.1	Arbeitnehmerentgelt .....	39 287	99,55
5	D.11	Bruttoverdienste .....	30 936	78,39
6	D.111	Bruttoverdienste (ohne Auszubildende) .....	30 339	76,87
7	D.11111	Entgelt für die geleistete Arbeitszeit 2) .....	24 250	61,45
8	D.11112	Sonderzahlungen insgesamt 3) .....	/	/
9		dar.: von persönlichen Leistungen und vom Unternehmenserfolg abhängig .....	/	/
10	D.1112	Leistungen zur Vermögensbildung der Arbeitnehmer .....	/	/
11	D.1113	Vergütung für nicht gearbeitete Tage .....	3 847	9,75
12		Urlaubsvergütung .....	2 896	7,34
13		Vergütung gesetzlicher Feiertage .....	914	2,32
14		Vergütung sonstiger betrieblicher oder tariflicher arbeitsfreier Tage .....	/	/
15	D.1114	Sachleistungen 4) .....	/	/
16		dar.: unbare individuelle Leistungen 5) .....	/	/
17	D.112	Bruttoverdienste der Auszubildenden .....	(597)	(1,51)
18	D.12	Sozialbeiträge der Arbeitgeber .....	8 351	21,16
19	D.121	Tatsächliche Sozialbeiträge der Arbeitgeber (ohne Auszubildende) 6) .....	6 527	16,54
20	D.1211	Gesetzliche Arbeitgeberbeiträge zur Sozialversicherung .....	6 172	15,64
21		Rentenversicherungsbeiträge .....	2 865	7,26
22		dar.: Aufstockungsbeiträge zur Rentenversicherung im Rahmen der Altersteilzeit .....	/	/
23		Arbeitslosenversicherungsbeiträge .....	324	0,82
24		Kranken- und Pflegeversicherungsbeiträge .....	2 678	6,79
25		Beiträge zur gesetzlichen Unfallversicherung .....	274	0,69
26		Umlage für das Insolvenzgeld .....	/	/
27		Sonstige gesetzliche Aufwendungen 7) .....	0	(0,00)
28	D.1212	Aufwendungen für die betriebliche Altersversorgung ohne Entgeltumwandlung .....	/	/
29		Aufwendungen für betriebliche Ruhegeldzusagen .....	/	/
30		Zuwendungen an Pensionskassen .....	/	/
31		Zuwendungen an Unterstützungskassen .....	/	/
32		Beiträge zur Direktversicherung .....	/	/
33		Beiträge an Pensionsfonds .....	/	/
34		Beiträge an den Pensions-Sicherungs-Verein VVaG .....	/	/
35	D.122	Unterstellte Sozialbeiträge der Arbeitgeber (ohne Auszubildende) 8) .....	/	/
36	D.1221	Entgeltfortzahlung .....	1 378	3,49
37		Entgeltfortzahlung im Krankheitsfall .....	1 255	3,18
38		Arbeitgeberzuschüsse zum Mutterschaftsgeld 9) .....	123	0,31
39	D.1222	Unterstellte Sozialbeiträge zur Alters- und Gesundheitsvorsorge von Beamten .....	-	-
40	D.1223	Zahlungen an aus dem Unternehmen ausscheidende Arbeitnehmer .....	/	/
41		Entlassungsentschädigungen .....	/	/
42		Aufstockungsbeträge zum Bruttoverdienst im Rahmen der Altersteilzeit .....	/	/
43	D.1224	Sonstige freiwillige Sozialleistungen der Arbeitgeber .....	/	/
44	D.123	Sozialbeiträge der Arbeitgeber für Auszubildende .....	(155)	(0,39)
45	D.2	Kosten für die berufliche Aus- und Weiterbildung .....	/	(0,26)
46	D.3	Sonstige Aufwendungen 10) .....	/	/
47	D.4	Steuern auf die Lohnsumme oder Beschäftigtenzahl 11) .....	33	0,08
		<b>Nachrichtlich:</b>		
48		Aufwendungen der Arbeitnehmer für betriebliche Altersversorgung .....	(166)	(0,42)
49		Lohnnebenkosten 12) .....	8 530	21,61
50		dar.: gesetzliche Lohnnebenkosten 13) .....	7 738	19,61
51		Personalnebenkosten insgesamt 14) .....	(15 216)	38,55
52		dar.: gesetzliche Personalnebenkosten 15) .....	8 498	21,53
53		Bruttoarbeitskosten je Vollzeiteinheit einschließlich Auszubildende .....	36 872	93,43
54		Bruttoarbeitskosten je geleistete Stunde der Beschäftigten (ohne Auszubildende) .....	26,21	
55		<b>Nettoarbeitskosten je geleistete Stunde der Beschäftigten (einschl. Auszubildende)</b> .....	<b>24,60</b>	

1) Harmonisierter Schlüssel der statistischen Ämter der Europäischen Union nach Verordnung (EG) 1737/2005.- 2) Laufend gezahltes Entgelt für die geleisteten Sachleistungen.- 3) Zahlungen, die im Allgemeinen nicht laufend mit jeder Lohn- und Gehaltszahlung geleistet werden.- 4) Unbare individuelle Leistungen und Zinsersparnisse.- 6) Zahlungen der Arbeitgeber an Versicherungsträger oder Bildung von Rückstellungen, um ihren Arbeitnehmern Anspruch auf Sozialleistungen der Arbeitgeber direkt an ihre Arbeitnehmer, d. h. ohne Zwischenschaltung eines Versicherungsträgers und ohne Rückstellungen zu bilden.- 9) Beiträge zur Ausgleichsabgabe nach Schwerbehindertengesetz (Teil 2 SGB IX).- 12) Arbeitskosten insg. abzüglich Bruttoverdienste (D.11). Entspricht den "indirekten Kosten".

Arbeitskosten je Vollzeiteinheit in Unternehmen mit ... Arbeitnehmern												Lfd. Nr.
davon mit ... bis ... Arbeitnehmern										50 und mehr		
10 - 49		50 - 249		250 - 499		500 - 999		1000 und mehr				
EUR	%	EUR	%	EUR	%	EUR	%	EUR	%	EUR	%	
35 603	100,00	(43 814)	100,00	.	.	(43 264)	100,00	.	.	(41 755)	100,00	1
35 565	99,89	(43 778)	99,92	.	.	(43 245)	99,96	.	.	(41 729)	99,94	2
/	/	/	/	.	.	/	/	.	.	/	/	3
35 476	99,64	(43 635)	99,59	.	.	(42 864)	99,08	.	.	(41 544)	99,50	4
28 204	79,22	(34 354)	78,41	.	.	(33 864)	78,27	.	.	(32 554)	77,97	5
27 344	76,80	(33 979)	77,55	.	.	(33 509)	77,45	.	.	(32 114)	76,91	6
22 567	63,38	(26 311)	60,05	.	.	(26 325)	60,85	.	.	25 248	60,47	7
/	/	/	/	.	.	/	/	.	.	/	/	8
/	/	/	/	.	.	/	/	.	.	/	/	9
/	/	/	/	.	.	(29)	/	.	.	/	/	10
3 466	9,73	(4 192)	9,57	.	.	(4 256)	9,84	.	.	4 073	9,75	11
2 583	7,25	(3 162)	7,22	.	.	(3 236)	7,48	.	.	3 082	7,38	12
845	2,37	(1 005)	2,29	.	.	(996)	2,30	.	.	956	2,29	13
/	/	/	/	.	.	/	/	.	.	(35)	/	14
/	/	/	/	.	.	/	/	.	.	/	/	15
/	/	/	/	.	.	/	/	.	.	/	/	16
/	/	/	/	.	.	/	/	.	.	(440)	(1,05)	17
7 272	20,42	(9 281)	21,18	.	.	(9 001)	20,80	.	.	(8 990)	21,53	18
5 893	16,55	7 012	(16,00)	.	.	(7 213)	16,67	.	.	6 902	16,53	19
5 683	15,96	6 503	(14,84)	.	.	(6 785)	15,68	.	.	6 462	15,48	20
2 607	7,32	3 015	6,88	.	.	(3 211)	7,42	.	.	3 018	7,23	21
/	/	/	/	.	.	/	/	.	.	/	/	22
288	0,81	(345)	0,79	.	.	(374)	0,86	.	.	346	0,83	23
2 498	7,02	2 791	(6,37)	.	.	2 875	6,65	.	.	2 784	6,67	24
273	0,77	297	(0,68)	.	.	(306)	(0,71)	.	.	275	0,66	25
(17)	(0,05)	/	/	.	.	(19)	0,04	.	.	/	/	26
-	-	/	/	.	.	-	-	.	.	(0)	(0,00)	27
/	/	/	/	.	.	/	/	.	.	/	/	28
/	/	/	/	.	.	/	/	.	.	/	/	29
/	/	/	/	.	.	/	/	.	.	/	/	30
/	/	/	/	.	.	/	/	.	.	/	/	31
/	/	/	/	.	.	/	/	.	.	/	/	32
/	/	/	/	.	.	-	-	.	.	/	/	33
/	/	/	/	.	.	/	/	.	.	/	/	34
1 158	3,25	/	/	.	.	(1 700)	3,93	.	.	/	/	35
1 122	3,15	(1 446)	3,30	.	.	(1 606)	3,71	.	.	1 529	3,66	36
1 012	2,84	(1 317)	3,01	.	.	(1 469)	3,40	.	.	1 399	3,35	37
110	0,31	(129)	0,29	.	.	(137)	0,32	.	.	130	0,31	38
-	-	-	-	.	.	-	-	.	.	-	-	39
/	/	/	/	.	.	/	/	.	.	/	/	40
/	/	/	/	.	.	/	/	.	.	/	/	41
/	/	/	/	.	.	/	/	.	.	/	/	42
/	/	/	/	.	.	/	/	.	.	/	/	43
/	/	/	/	.	.	/	/	.	.	(116)	(0,28)	44
/	/	/	/	.	.	/	/	.	.	/	/	45
/	/	/	/	.	.	/	/	.	.	/	/	46
(18)	(0,05)	43	(0,10)	.	.	43	(0,10)	.	.	43	0,10	47
/	/	/	/	.	.	/	/	.	.	(181)	(0,43)	48
7 399	20,78	(9 460)	21,59	.	.	(9 400)	21,73	.	.	(9 200)	22,03	49
7 043	19,78	8 089	18,46	.	.	(8 523)	19,70	.	.	8 150	19,52	50
13 037	36,62	/	(39,95)	.	.	(16 939)	39,15	.	.	(16 507)	39,53	51
7 668	21,54	8 998	20,54	.	.	(9 431)	21,80	.	.	8 990	21,53	52
32 056	90,04	(42 085)	96,05	.	.	(42 213)	97,57	.	.	(39 901)	95,56	53
24,93		(28,94)		.	.	(26,05)		.	.	(26,91)		54
22,62		(27,87)		.	.	(25,41)		.	.	(25,74)		55

stete Arbeitszeit (Bruttoverdienst abzüglich Sonderzahlungen, vermögenswirksame Leistungen, Vergütung für nicht gearbeitete Tage, n, Aktienoptionsprogramme, Belegschaftsaktien, Belegschaftseinrichtungen.- 5) Naturalleistungen, Firmenwagen, Personalrabatte, Job-Tickets alleistungen zu sichern.- 7) Arbeitgeberbeiträge zur Winterbeschäftigungs-Umlage nach Winterbeschäftigungs-Verordnung.- 8) Sozialleistungen im U2-Verfahren nach Aufwendungsausgleichsgesetz.- 10) Anwerbungskosten, vom Arbeitgeber gestellte Berufskleidung.- 11) sten" der Internationalen Arbeitsorganisation (ILO).- 13) Gesetzliche Arbeitgeberbeiträge zur Sozialversicherung, Entgeltfortzahlung, ume oder Beschäftigtenzahl.- 14) Arbeitskosten insgesamt abzüglich Entgelt für die geleistete Arbeitszeit.- 15) Gesetzliche Arbeitgeberbeiträge a, Steuern auf die Lohnsumme oder Beschäftigtenzahl.-

# Anhang

**Relativer Standardfehler der Kosten je Vollzeiteinheit nach ausgewählten Kostenarten, Wirtschaftszweigen und Unternehmensgrößenklassen**  
Früheres Bundesgebiet und Berlin  
Unternehmen mit 10 Arbeitnehmern und mehr

Wirtschaftszweig	Nettoarbeitskosten je geleistete Stunde	Kosten je Vollzeiteinheit										
		Bruttoarbeitskosten insg.	Lohnnebenkosten insg.	Sonderzahlungen	Vergütung für nicht gearbeitete Tage	Sozialbeiträge der Arbeitgeber	Gesetzliche Arbeitgeberbeiträge	Betriebliche Altersversorgung	Lohnfortzahlung	Berufliche Aus- und Weiterbildung	Sonstige Aufwendungen	Lohnsubventionen
B-S Produzierendes Gewerbe und Dienstleistungsbereich	0,2	0,2	0,2	0,7	0,2	0,2	0,2	0,9	0,3	0,8	1,8	3,0
B-N Produzierendes Gewerbe und marktbestimmte Dienstleistungen	0,3	0,3	0,3	0,9	0,3	0,3	0,2	1,2	0,4	1,1	2,2	3,4
B-F Produzierendes Gewerbe	0,3	0,3	0,3	0,7	0,3	0,3	0,2	1,6	0,5	1,7	3,1	12,9
B-E Produzierendes Gewerbe ohne Baugewerbe	0,3	0,3	0,4	0,7	0,3	0,4	0,2	1,7	0,5	1,8	3,5	17,6
B Bergbau und Gewinnung von Steinen und Erden	1,8	1,7	2,5	3,2	1,8	2,5	0,8	5,6	2,9	4,0	5,2	23,4
05 Kohlenbergbau	0,2	0,1	0,2	0,3	0,1	0,2	0,1	0,5	0,0	0,5	0,3	0,0
06 Gewinnung von Erdöl und Erdgas	0,3	0,4	0,1	1,0	1,6	0,1	1,5	2,2	1,5	2,3	1,5	0,0
07 Erzbergbau	0,0	0,0	0,0	0,0	0,0	0,0	0,0	0,0	0,0	0,0	0,0	0,0
08 Gewinnung von Steinen und Erden, sonstiger Bergbau	0,9	0,8	0,9	2,8	0,9	0,9	0,7	5,1	2,3	4,7	6,4	23,0
09 Erbringung von Dienstleistungen für den Bergbau und für die Gewinnung von Steinen und Erden	12,7	13,8	14,5	25,9	18,4	14,4	5,8	28,8	20,9	30,8	29,3	0,0
C Verarbeitendes Gewerbe	0,3	0,3	0,4	0,7	0,3	0,4	0,2	1,8	0,5	2,0	3,7	18,5
10 Herstellung von Nahrungs- und Futtermitteln	1,6	1,5	1,6	4,0	1,8	1,6	1,2	6,8	2,8	7,2	8,4	17,5
11 Getränkeherstellung	1,5	1,3	1,3	6,5	1,2	1,4	1,0	4,4	1,8	5,0	5,3	25,8
12 Tabakverarbeitung	0,2	0,3	0,2	0,5	0,3	0,2	0,2	0,5	0,1	0,9	0,8	2,2
13 Herstellung von Textilien	1,2	1,4	1,8	4,0	1,4	1,9	1,2	15,2	2,3	5,6	10,9	16,5
14 Herstellung von Bekleidung	1,7	2,1	1,9	5,4	2,2	1,9	1,9	12,6	2,1	5,3	5,4	37,5
15 Herstellung von Leder, Lederwaren und Schuhen	1,3	1,3	1,8	3,8	1,5	1,8	1,8	6,4	4,8	9,6	4,2	15,5
16 Herstellung von Holz-, Flecht-, Korb- und Korkwaren (ohne Möbel)	0,9	0,8	0,8	3,9	1,0	0,8	0,7	9,5	2,0	5,7	9,5	22,1
17 Herstellung von Papier, Pappe und Waren daraus	1,2	1,2	1,5	2,5	1,4	1,5	1,1	7,7	2,3	6,3	8,5	18,6
18 Herstellung von Druckerzeugnissen, Vervielfältigung von bespielten Ton-, Bild- und Datenträgern	1,7	1,3	1,7	5,4	1,4	1,7	1,1	8,6	3,9	7,9	7,3	22,2
19 Kokerei und Mineralölverarbeitung	0,9	0,6	1,0	0,7	0,4	1,0	0,2	1,8	0,5	4,1	5,0	13,0
20 Herstellung von chemischen Erzeugnissen	1,8	1,7	2,3	3,3	1,4	2,3	1,2	6,0	2,7	4,0	10,9	34,5
21 Herstellung von pharmazeutischen Erzeugnissen	1,7	1,8	1,9	4,7	1,6	1,9	1,2	3,6	2,1	5,1	10,0	37,8
22 Herstellung von Gummi- und Kunststoffwaren	1,2	1,2	1,6	4,4	1,3	1,4	0,9	10,2	2,3	5,8	39,5	20,5
23 Herstellung von Glas und Glaswaren, Keramik, Verarbeitung von Steinen und Erden	1,2	1,2	1,3	4,1	1,4	1,3	1,1	5,8	2,1	6,4	9,5	25,3
24 Metallherzeugung und -bearbeitung	1,2	0,9	1,2	2,9	1,4	1,2	0,8	4,4	1,6	3,8	8,7	37,6
25 Herstellung von Metallherzeugnissen	1,0	0,9	1,0	3,0	1,0	1,0	0,8	9,8	1,9	6,0	6,4	24,5
26 Herstellung von Datenverarbeitungsgeräten, elektronischen und optischen Erzeugnissen	1,2	1,3	1,3	2,5	1,4	1,3	1,1	7,4	1,6	3,4	7,0	25,4
27 Herstellung von elektrischen Ausrüstungen	2,0	1,5	1,7	2,6	1,8	1,7	1,3	5,3	2,7	4,1	7,8	24,5
28 Maschinenbau	1,0	0,9	1,0	2,3	0,9	1,0	0,7	6,3	1,7	4,1	6,4	72,1
29 Herstellung von Kraftwagen und Kraftwagenteilen	0,6	0,5	1,0	0,8	0,5	1,0	0,4	3,6	0,7	5,8	7,8	13,3
30 Sonstiger Fahrzeugbau	1,0	0,8	1,0	1,3	0,8	0,9	0,7	2,4	1,4	4,6	16,8	2,6
31 Herstellung von Möbeln	1,3	1,2	1,3	4,3	2,4	1,3	1,1	11,5	2,0	5,3	12,5	22,0
32 Herstellung von sonstigen Waren	1,4	1,9	1,9	4,6	2,2	1,9	1,6	5,4	2,3	5,4	12,5	24,0
33 Reparatur und Installation von Maschinen und Ausrüstungen	0,9	0,9	1,1	2,4	0,9	1,1	0,8	3,0	1,4	6,5	7,6	22,2
D Energieversorgung	1,3	1,2	1,2	2,6	1,2	1,2	0,8	4,3	1,8	7,1	13,4	61,1
35 Energieversorgung	1,3	1,2	1,2	2,6	1,2	1,2	0,8	4,3	1,8	7,1	13,4	61,1
E Wasserversorgung, Abwasser- und Abfallentsorgung und Beseitigung von Umweltverschmutzungen	1,0	0,9	1,0	2,6	1,1	1,0	0,7	4,3	1,8	5,5	6,9	11,9
36 Wasserversorgung	1,3	1,2	1,8	2,3	1,5	1,8	0,9	4,8	2,4	7,8	12,8	19,6
37 Abwasserentsorgung	1,8	1,9	1,8	2,5	2,5	2,0	1,0	5,0	2,8	6,4	23,5	22,0
38 Sammlung, Behandlung und Beseitigung von Abfällen, Rückgewinnung	1,4	1,3	1,4	3,8	1,6	1,4	1,1	8,7	2,5	7,6	7,6	14,9
39 Beseitigung von Umweltverschmutzungen und sonstige Entsorgung	2,6	1,3	1,6	7,7	1,6	1,6	1,1	8,0	3,5	12,7	12,7	22,7
F Baugewerbe	0,5	0,5	0,6	2,3	0,6	0,6	0,5	3,5	1,3	3,4	4,1	9,3
41 Hochbau	1,1	1,2	1,2	4,3	1,3	1,2	1,1	6,3	2,4	6,8	6,8	16,1
42 Tiefbau	0,8	0,9	1,0	3,1	1,0	1,0	0,9	5,9	2,4	4,7	6,9	18,4
43 Vorbereitende Baustellenarbeiten, Bauinstallation und sonstiges Ausbaugewerbe	0,7	0,7	0,8	3,4	0,9	0,8	0,8	5,1	1,8	4,9	5,8	12,1
G-S Dienstleistungsbereich	0,3	0,3	0,3	1,1	0,3	0,3	0,3	1,1	0,4	0,9	2,1	2,6
G-N Marktbestimmte Dienstleistungen	0,5	0,5	0,4	1,5	0,5	0,5	0,4	1,9	0,5	1,4	3,2	2,2
G-I Handel, Verkehr und Lagerei	0,7	0,7	0,6	2,2	0,7	0,6	0,4	3,1	0,8	2,2	4,7	2,3
G Handel, Instandhaltung und Reparatur von Kraftfahrzeugen	1,0	1,0	0,9	2,9	0,9	0,9	0,6	5,2	1,2	3,0	6,5	11,1
45 Handel mit Kraftfahrzeugen, Instandhaltung und Reparatur von Kraftfahrzeugen	1,1	1,1	1,3	3,3	1,1	1,3	0,9	11,2	1,8	3,7	6,6	15,8
46 Großhandel (ohne Handel mit Kraftfahrzeugen)	1,9	1,9	1,8	4,6	1,8	1,8	1,1	6,9	1,8	5,8	9,7	19,7
47 Einzelhandel (ohne Handel mit Kraftfahrzeugen)	1,0	1,0	1,0	2,9	1,1	1,0	1,0	8,0	1,9	4,2	11,4	15,7
H Verkehr und Lagerei	0,7	0,6	0,6	1,8	0,9	0,6	0,5	2,8	0,9	2,9	6,3	1,7
49 Landverkehr und Transport in Rohrfernleitungen	1,1	1,1	1,1	3,3	1,2	1,1	0,9	6,3	1,6	6,1	6,6	1,9
50 Schifffahrt	4,9	4,7	3,7	5,0	4,6	3,6	3,6	5,0	7,0	12,5	6,7	26,4
51 Luftfahrt	0,6	0,7	0,8	1,8	0,8	0,8	0,7	1,6	1,0	4,8	6,6	4,2
52 Lagerei sowie Erbringung von sonstigen Dienstleistungen für den Verkehr	1,2	1,2	1,2	3,2	1,8	1,2	1,0	6,0	1,7	5,0	11,1	14,4

**Relativer Standardfehler der Kosten je Vollzeiteinheit nach ausgewählten Kostenarten, Wirtschaftszweigen und Unternehmensgrößenklassen**  
Früheres Bundesgebiet und Berlin  
Unternehmen mit 10 Arbeitnehmern und mehr

Wirtschaftszweig	Nettoarbeitskosten je geleistete Stunde	Kosten je Vollzeiteinheit										
		Bruttoarbeitskosten insg.	Lohnnebenkosten insg.	Sonderzahlungen	Vergütung für nicht gearbeitete Tage	Sozialbeiträge der Arbeitgeber	Gesetzliche Arbeitgeberbeiträge	Betriebliche Altersversorgung	Lohnfortzahlung	Berufliche Aus- und Weiterbildungen	Sonstige Aufwendungen	Lohnsubventionen
53 Post-, Kurier- und Expressdienste	0,7	0,7	0,8	1,7	0,9	0,8	0,6	1,9	1,3	2,0	2,5	34,1
I Gastgewerbe	0,9	1,1	1,2	3,9	1,4	1,2	1,0	9,3	2,6	5,7	9,7	17,3
55 Beherbergung	1,2	1,3	1,5	4,3	1,6	1,5	1,3	12,2	3,6	7,0	13,5	28,5
56 Gastronomie	1,2	1,6	1,7	5,8	2,0	1,7	1,4	13,0	3,5	9,3	12,8	20,5
J Information und Kommunikation	0,8	0,8	0,9	3,3	0,9	1,0	0,6	3,6	1,4	4,0	9,5	15,0
58 Verlagswesen	2,7	2,8	2,2	7,7	2,7	2,2	1,6	7,3	3,4	11,4	15,2	27,9
59 Herstellung, Verleih und Vertrieb von Filmen und Fernsehprogrammen, Kinos, Tonstudios und Verlegen von Musik	2,7	3,1	3,4	9,0	3,8	3,5	2,8	5,0	5,9	7,2	11,3	27,7
60 Rundfunkveranstalter	1,0	1,3	1,8	5,4	1,7	1,8	0,5	3,2	1,2	3,6	6,6	4,2
61 Telekommunikation	1,5	1,7	1,8	2,9	2,0	1,7	1,1	3,3	3,3	5,4	12,8	9,8
62 Erbringung von Dienstleistungen der Informationstechnologie	1,1	1,1	1,3	4,2	1,3	1,3	0,8	7,9	1,9	5,2	11,9	20,1
63 Informationsdienstleistungen	2,6	2,2	5,5	7,0	2,2	5,7	1,6	40,7	3,5	8,9	23,7	30,1
K Erbringung von Finanz- und Versicherungsdienstleistungen	1,5	1,5	1,1	3,9	1,3	1,2	1,0	2,8	1,5	2,7	15,6	10,9
64 Erbringung von Finanzdienstleistungen	2,2	2,2	1,5	5,9	1,8	1,6	1,5	3,6	2,0	4,3	24,6	11,7
65 Versicherungen, Rückversicherungen und Pensionskassen (ohne Sozialversicherung)	0,8	0,7	2,0	1,8	1,0	2,0	0,4	5,7	1,8	3,3	6,6	31,3
66 Mit Finanz- und Versicherungsdienstleistungen verbundene Tätigkeiten	2,4	2,4	1,5	7,5	2,1	1,5	1,1	4,5	2,9	3,1	18,4	36,6
L Grundstücks- und Wohnungswesen	1,9	1,9	1,9	8,1	1,9	1,9	1,2	8,9	3,5	6,3	12,3	27,8
68 Grundstücks- und Wohnungswesen	1,9	1,9	1,9	8,1	1,9	1,9	1,2	8,9	3,5	6,3	12,3	27,8
M-N Erbringung von freiberuflichen, wissenschaftlichen und technischen Dienstleistungen sowie Dienstleistungen von sonstigen wirtschaftlichen Dienstleistungen	0,9	1,0	0,9	3,1	1,0	0,9	1,0	5,1	0,9	2,6	4,5	9,3
M Erbringung von freiberuflichen, wissenschaftlichen und technischen Dienstleistungen	1,2	1,2	1,2	3,5	1,1	1,2	1,3	5,5	1,0	2,7	6,4	11,0
69 Rechts- und Steuerberatung, Wirtschaftsprüfung	1,2	1,0	0,8	3,1	1,3	0,8	0,9	2,4	1,8	3,5	12,8	16,9
70 Verwaltung und Führung von Unternehmen und Betrieben, Unternehmensberatung	2,7	2,7	2,8	6,7	2,6	2,9	3,4	10,7	2,0	5,8	10,5	20,1
71 Architektur- und Ingenieurbüros, technische, physikalische und chemische Untersuchung	1,2	1,1	1,3	4,3	1,1	1,3	0,8	8,5	1,8	5,3	9,8	23,9
72 Forschung und Entwicklung	1,2	1,4	1,3	3,3	1,3	1,3	0,8	4,5	2,2	4,5	19,1	29,0
73 Werbung und Marktforschung	2,0	1,9	1,6	9,0	2,1	1,7	1,4	11,7	3,1	10,4	26,7	22,2
74 Sonstige freiberufliche, wissenschaftliche und technische Tätigkeiten	2,5	2,5	2,3	8,4	2,5	2,3	1,8	17,5	3,3	8,1	10,0	35,1
75 Veterinärwesen	0,9	0,9	0,8	4,6	1,2	0,8	0,9	5,0	2,7	6,5	9,8	23,7
N Erbringung von sonstigen wirtschaftlichen Dienstleistungen	1,1	1,2	1,0	3,9	1,4	1,0	1,0	11,9	1,6	6,5	6,2	15,7
77 Vermietung von beweglichen Sachen	2,4	1,7	1,3	4,0	2,0	1,4	1,3	10,0	3,4	7,7	8,9	36,0
78 Vermittlung und Überlassung von Arbeitskräften	2,6	2,8	1,9	8,5	3,5	2,0	1,9	15,9	3,5	18,1	12,7	15,6
79 Vermittlung und Überlassung von Arbeitskräften	1,5	1,7	1,7	3,7	1,8	1,7	1,8	4,6	2,8	9,9	20,8	18,7
80 Wach- und Sicherheitsdienste sowie Detekteien	1,1	1,1	1,1	5,1	1,7	1,1	1,1	10,8	2,1	5,5	8,1	22,6
81 Gebäudebetreuung; Garten- und Landschaftsbau	1,3	1,7	1,7	8,7	1,8	1,7	1,7	15,6	2,9	11,5	12,7	32,6
82 Erbringung von wirtschaftlichen Dienstleistungen für Unternehmen und Privatpersonen a.n.g.	2,7	2,7	2,6	7,8	3,1	2,6	2,3	22,8	3,3	12,6	14,2	17,3
O-S Nicht marktbestimmte Dienstleistungen	0,3	0,3	0,3	1,1	0,3	0,3	0,3	0,9	0,6	1,3	2,5	5,9
O-Q Öffentliche Verwaltung, Verteidigung, Sozialversicherung, Erziehung und Unterricht, Gesundheits- und Sozialwesen	0,3	0,3	0,4	1,0	0,3	0,4	0,3	0,9	0,7	1,3	2,5	6,2
O Öffentliche Verwaltung, Verteidigung, Sozialversicherung	0,0	0,0	0,0	0,0	0,0	0,0	0,0	0,0	0,0	0,0	0,0	0,0
84 Öffentliche Verwaltung, Verteidigung, Sozialversicherung	0,0	0,0	0,0	0,0	0,0	0,0	0,0	0,0	0,0	0,0	0,0	0,0
P Erziehung und Unterricht	0,3	0,3	0,4	0,8	0,4	0,4	0,5	1,3	0,6	0,9	0,0	16,8
85 Erziehung und Unterricht	0,3	0,3	0,4	0,8	0,4	0,4	0,5	1,3	0,6	0,9	0,0	16,8
Q Gesundheits- und Sozialwesen	0,7	0,6	0,7	1,8	0,7	0,7	0,6	1,8	1,5	3,4	5,4	6,9
86 Gesundheitswesen	0,8	0,9	1,1	2,6	1,0	1,1	0,9	2,2	2,2	4,5	6,4	10,7
87 Heime (ohne Erholungs- und Ferienheime)	1,9	1,1	1,2	2,5	1,2	1,2	1,2	4,2	1,9	5,1	9,8	8,7
88 Sozialwesen (ohne Heime)	1,3	1,2	1,4	3,3	1,5	1,4	1,0	5,3	2,8	6,7	16,9	15,0
R-S Sonstige Dienstleistungen	1,2	1,3	1,2	5,7	1,3	1,2	1,0	5,7	1,8	4,2	10,6	14,9
R Kunst, Unterhaltung und Erholung	2,8	2,9	1,9	12,8	2,6	1,8	2,3	7,0	2,9	5,7	20,6	16,6
90 Kreative, künstlerische und unterhaltende Tätigkeiten	1,5	2,1	2,2	5,8	2,6	2,2	2,2	3,5	3,1	5,9	13,6	40,2
91 Bibliotheken, Archive, Museen, botanische und zoologische Gärten	1,2	1,2	1,2	2,4	1,5	1,2	1,0	5,4	2,4	4,0	13,5	22,5
92 Spiel-, Wett- und Lotteriewesen	2,5	2,6	2,3	6,4	3,0	2,3	2,1	15,9	3,7	12,3	31,8	32,5
93 Erbringung von Dienstleistungen des Sports, der Unterhaltung und der Erholung	5,0	5,5	3,6	18,2	4,9	3,6	4,8	27,6	5,1	9,9	27,8	19,1
S Erbringung von sonstigen Dienstleistungen	1,3	1,4	1,5	5,5	1,5	1,5	1,0	6,6	2,2	5,3	9,8	20,4
94 Interessenvertretungen sowie kirchliche und sonstige religiöse Vereinigungen (ohne Sozialwesen und Sport)	1,4	1,6	1,7	4,4	1,7	1,7	1,1	6,9	2,8	6,5	14,2	24,8
95 Reparatur von Datenverarbeitungsgeräten und Gebrauchsgütern	1,8	2,0	1,5	3,9	2,1	1,3	1,2	5,1	1,8	12,9	5,2	43,8
96 Erbringung von sonstigen überwiegend persönlichen Dienstleistungen	3,7	3,8	4,0	26,1	3,5	3,9	2,1	16,9	3,7	10,6	17,6	16,0





**Relativer Standardfehler der Kosten je Vollzeiteinheit nach ausgewählten Kostenarten, Wirtschaftszweigen und Unternehmensgrößenklassen**  
 Früheres Bundesgebiet und Berlin  
 Unternehmen mit 10 Arbeitnehmern und mehr

Wirtschaftszweig	Nettoarbeitskosten je geleistete Stunde	Kosten je Vollzeiteinheit										
		Bruttoarbeitskosten insg.	Lohnnebenkosten insg.	Sonderzahlungen	Vergütung für nicht gearbeitete Tage	Sozialbeiträge der Arbeitgeber	Gesetzliche Arbeitgeberbeiträge	Betriebliche Altersversorgung	Lohnfortzahlung	Berufliche Aus- und Weiterbildung	Sonstige Aufwendungen	Lohnsubventionen
53 Post-, Kurier- und Expressdienste	5,0	4,8	4,5	65,6	4,6	4,5	3,6	41,0	9,0	32,0	80,1	67,3
I Gastgewerbe	1,3	1,5	1,5	8,6	1,9	1,5	1,5	12,8	4,0	14,9	21,6	28,7
55 Beherbergung	2,0	2,1	2,3	9,9	2,6	2,3	2,2	15,3	7,0	19,9	34,9	46,9
56 Gastronomie	1,7	2,0	2,0	13,1	2,7	2,0	2,0	21,0	4,8	21,7	25,4	33,5
J Information und Kommunikation	2,8	2,7	2,2	11,9	3,2	2,3	1,4	17,8	4,0	13,4	30,2	21,7
58 Verlagswesen	4,6	4,3	6,5	17,3	4,6	6,6	3,1	30,3	6,7	32,4	55,0	39,5
59 Herstellung, Verleih und Vertrieb von Filmen und Fernsehprogrammen, Kinos, Tonstudios und Verlegen von Musik	5,5	6,8	8,3	17,6	8,6	8,4	5,5	24,1	10,4	18,9	47,5	41,3
60 Rundfunkveranstalter	8,5	8,4	6,5	13,5	8,3	6,2	5,4	62,4	19,5	69,5	68,0	43,6
61 Telekommunikation	5,4	7,2	5,4	23,6	10,1	5,4	2,9	27,2	25,7	42,6	55,4	89,0
62 Erbringung von Dienstleistungen der Informationstechnologie	3,6	3,4	2,8	14,8	4,0	2,8	1,8	24,3	4,8	16,0	35,4	25,7
63 Informationsdienstleistungen	3,8	3,9	3,4	20,7	3,9	3,2	3,1	20,1	9,5	34,3	50,3	45,5
K Erbringung von Finanz- und Versicherungsdienstleistungen	6,1	6,0	4,1	19,3	5,0	4,4	2,5	19,6	8,6	41,6	49,8	43,3
64 Erbringung von Finanzdienstleistungen	5,8	5,8	4,3	14,1	10,0	5,1	4,7	31,8	13,9	61,6	82,6	108,2
65 Versicherungen, Rückversicherungen und Pensionskassen (ohne Sozialversicherung)	9,3	8,9	16,1	22,3	11,3	16,2	5,3	52,9	9,1	30,1	67,3	91,0
66 Mit Finanz- und Versicherungsdienstleistungen verbundene Tätigkeiten	8,8	8,7	5,9	23,4	6,2	6,1	3,3	25,7	12,2	24,7	65,5	43,6
L Grundstücks- und Wohnungswesen	3,2	3,3	3,2	11,7	3,6	3,1	2,6	24,0	8,8	15,1	22,9	31,2
68 Grundstücks- und Wohnungswesen	3,2	3,3	3,2	11,7	3,6	3,1	2,6	24,0	8,8	15,1	22,9	31,2
M-N Erbringung von freiberuflichen, wissenschaftlichen und technischen Dienstleistungen sowie Dienstleistungen von sonstigen wirtschaftlichen Dienstleistungen	1,4	1,4	1,4	6,5	1,4	1,5	1,0	19,0	2,1	4,9	13,1	12,6
M Erbringung von freiberuflichen, wissenschaftlichen und technischen Dienstleistungen	1,5	1,5	1,8	7,0	1,5	1,8	0,9	21,8	2,2	5,2	17,6	14,6
69 Rechts- und Steuerberatung, Wirtschaftsprüfung	2,2	2,0	1,6	7,7	2,3	1,6	1,7	11,8	3,4	5,8	56,8	20,7
70 Verwaltung und Führung von Unternehmen und Betrieben, Unternehmensberatung	4,3	4,4	5,6	14,4	4,1	5,7	2,3	38,1	4,9	16,2	24,1	48,8
71 Architektur- und Ingenieurbüros, technische, physikalische und chemische Untersuchung	2,1	2,0	2,1	9,1	2,1	2,1	1,4	14,2	3,9	10,1	24,9	26,8
72 Forschung und Entwicklung	4,5	4,0	8,4	16,0	5,3	8,7	3,7	50,8	21,1	29,2	37,1	88,2
73 Werbung und Marktforschung	3,1	2,7	2,6	13,2	3,1	2,6	2,2	27,0	5,4	15,5	54,0	30,4
74 Sonstige freiberufliche, wissenschaftliche und technische Tätigkeiten	6,7	6,8	5,1	28,0	6,5	5,0	4,1	36,1	7,9	22,8	38,3	25,1
75 Veterinärwesen	1,6	1,4	1,3	5,9	1,9	1,2	1,4	11,3	3,9	10,1	13,4	33,4
N Erbringung von sonstigen wirtschaftlichen Dienstleistungen	2,7	2,6	2,2	13,7	3,1	2,2	2,4	11,3	4,3	11,8	19,5	24,5
77 Vermietung von beweglichen Sachen	3,8	3,8	3,2	14,1	4,9	3,2	3,2	30,6	7,3	20,0	32,8	59,8
78 Vermittlung und Überlassung von Arbeitskräften	5,4	4,8	4,1	30,6	5,8	4,2	4,0	33,5	11,3	39,0	35,7	56,2
79 Reisebüros, Reiseveranstalter und Erbringung sonstiger Reservierungsdienstleistungen	4,0	4,5	4,7	16,4	4,8	4,7	4,6	17,4	8,9	19,3	37,7	50,5
80 Wach- und Sicherheitsdienste sowie Detekteien	3,9	3,5	3,9	31,0	5,3	4,0	3,5	74,0	9,4	41,1	42,6	67,9
81 Gebäudebetreuung; Garten- und Landschaftsbau	2,7	2,9	3,0	22,7	3,2	3,0	2,8	18,5	6,4	22,8	25,9	36,2
82 Erbringung von wirtschaftlichen Dienstleistungen für Unternehmen und Privatpersonen a.n.g.	7,6	7,8	6,2	24,8	9,1	6,3	7,0	21,2	9,6	23,1	47,2	46,7
O-S Nicht marktbestimmte Dienstleistungen	1,2	1,5	1,6	5,0	1,7	1,6	1,3	8,8	2,9	8,9	21,0	21,5
O-Q Öffentliche Verwaltung, Verteidigung, Sozialversicherung, Erziehung und Unterricht, Gesundheits- und Sozialwesen	1,4	1,8	1,8	5,9	2,0	1,8	1,6	8,7	3,5	10,9	25,2	24,3
O Öffentliche Verwaltung, Verteidigung, Sozialversicherung	0,0	0,0	0,0	0,0	0,0	0,0	0,0	0,0	0,0	0,0	0,0	0,0
84 Öffentliche Verwaltung, Verteidigung, Sozialversicherung	0,0	0,0	0,0	0,0	0,0	0,0	0,0	0,0	0,0	0,0	0,0	0,0
P Erziehung und Unterricht	1,9	2,1	2,1	4,6	2,1	2,1	1,4	10,5	3,9	9,9	0,0	28,1
85 Erziehung und Unterricht	1,9	2,1	2,1	4,6	2,1	2,1	1,4	10,5	3,9	9,9	0,0	28,1
Q Gesundheits- und Sozialwesen	1,8	2,3	2,3	8,2	2,6	2,3	2,1	12,6	4,6	12,9	27,1	28,4
86 Gesundheitswesen	2,4	3,6	3,5	11,3	3,9	3,5	3,5	17,3	6,1	19,6	26,5	55,9
87 Heime (ohne Erholungs- und Ferienheime)	3,1	3,6	4,0	14,7	4,0	4,1	3,8	34,1	8,8	33,8	46,2	39,5
88 Sozialwesen (ohne Heime)	3,2	2,9	3,0	11,4	3,7	2,9	2,1	18,2	7,9	18,7	48,2	36,5
R-S Sonstige Dienstleistungen	2,1	2,6	3,1	8,2	2,9	3,1	1,9	21,4	3,7	9,6	19,3	17,8
R Kunst, Unterhaltung und Erholung	2,9	3,5	3,4	12,2	4,0	3,5	3,6	14,8	4,9	12,8	26,0	28,6
90 Kreative, künstlerische und unterhaltende Tätigkeiten	5,5	9,8	9,9	34,5	10,8	10,0	9,4	27,0	14,7	21,1	45,7	45,5
91 Bibliotheken, Archive, Museen, botanische und zoologische Gärten	6,7	5,7	6,3	16,5	7,6	6,3	5,8	23,3	8,3	34,7	54,8	48,0
92 Spiel-, Wett- und Lotteriewesen	5,8	6,0	4,9	20,7	6,4	5,1	4,6	37,5	9,1	41,4	55,8	53,0
93 Erbringung von Dienstleistungen des Sports, der Unterhaltung und der Erholung	3,7	4,5	4,4	14,9	5,1	4,5	4,9	20,1	6,4	16,1	30,8	40,9
S Erbringung von sonstigen Dienstleistungen	2,6	3,2	4,0	9,9	3,5	4,0	2,1	23,5	4,4	13,2	26,5	22,5
94 Interessenvertretungen sowie kirchliche und sonstige religiöse Vereinigungen (ohne Sozialwesen und Sport)	3,1	4,0	5,3	11,9	4,2	5,3	2,7	24,9	6,0	17,3	42,2	34,0
95 Reparatur von Datenverarbeitungsgeräten und Gebrauchsgütern	4,8	4,4	4,1	23,4	4,6	3,9	3,9	18,6	7,5	39,7	39,2	57,3
96 Erbringung von sonstigen überwiegend persönlichen Dienstleistungen	3,5	3,9	3,5	13,2	4,9	3,3	3,1	20,6	5,0	15,1	37,8	27,9



# Relativer Standardfehler der Kosten je Vollzeiteinheit nach ausgewählten Kostenarten, Wirtschaftszweigen und Unternehmensgrößenklassen

Früheres Bundesgebiet und Berlin

Unternehmen mit 10 Arbeitnehmern und mehr

Wirtschaftszweig	Nettoarbeitskosten je geleistete Stunde	Kosten je Vollzeiteinheit										
		Bruttoarbeitskosten insg.	Lohnnebenkosten insg.	Sonderzahlungen	Vergütung für nicht gearbeitete Tage	Sozialbeiträge der Arbeitgeber	Gesetzliche Arbeitgeberbeiträge	Betriebliche Altersversorgung	Lohnfortzahlung	Berufliche Aus- und Weiterbildung	Sonstige Aufwendungen	Lohnsubventionen
53 Post-, Kurier- und Expressdienste	0,7	0,7	0,8	1,5	0,9	0,8	0,6	1,9	1,2	2,0	2,5	39,7
I Gastgewerbe	1,2	1,6	1,7	4,3	1,9	1,7	1,4	10,3	3,4	6,0	10,6	12,1
55 Beherbergung	1,5	1,6	1,8	4,5	2,0	1,9	1,6	14,0	3,6	7,0	14,4	11,7
56 Gastronomie	1,7	2,3	2,5	6,4	2,7	2,4	2,0	14,0	4,7	10,3	13,8	19,6
J Information und Kommunikation	0,8	0,9	1,1	3,3	0,9	1,1	0,7	3,8	1,4	4,1	10,0	12,2
58 Verlagswesen	3,1	3,3	2,4	8,4	3,1	2,4	1,9	7,6	4,0	10,6	15,4	36,7
59 Herstellung, Verleih und Vertrieb von Filmen und Fernsehprogrammen, Kinos, Tonstudios und Verlegen von Musik	2,6	2,8	2,6	9,3	3,2	2,7	3,0	4,3	7,2	8,2	12,0	33,6
60 Rundfunkveranstalter	0,9	1,3	1,9	5,5	1,7	1,9	0,4	3,4	1,2	3,7	4,0	4,2
61 Telekommunikation	1,6	1,5	1,4	1,5	1,7	1,4	1,2	2,4	1,6	2,3	12,5	3,8
62 Erbringung von Dienstleistungen der Informationstechnologie	1,1	1,2	1,5	4,2	1,3	1,5	0,9	8,4	2,1	5,5	12,6	21,7
63 Informationsdienstleistungen	2,8	2,2	6,0	7,2	2,3	6,3	1,6	40,9	3,6	8,8	26,4	24,2
K Erbringung von Finanz- und Versicherungsdienstleistungen	1,5	1,5	1,1	4,0	1,3	1,2	1,0	2,9	1,5	2,5	16,0	6,7
64 Erbringung von Finanzdienstleistungen	2,3	2,2	1,5	6,0	1,8	1,6	1,5	3,6	2,0	4,0	25,0	7,2
65 Versicherungen, Rückversicherungen und Pensionskassen (ohne Sozialversicherung)	0,8	0,7	2,0	1,8	1,0	2,0	0,4	5,7	1,8	3,3	6,6	2,8
66 Mit Finanz- und Versicherungsdienstleistungen verbundene Tätigkeiten	2,0	2,0	1,3	4,2	2,3	1,3	1,1	2,9	2,3	3,0	17,9	49,4
L Grundstücks- und Wohnungswesen	2,2	2,3	2,2	10,2	2,1	2,3	1,4	8,4	2,4	6,5	13,3	15,7
68 Grundstücks- und Wohnungswesen	2,2	2,3	2,2	10,2	2,1	2,3	1,4	8,4	2,4	6,5	13,3	15,7
M-N Erbringung von freiberuflichen, wissenschaftlichen und technischen Dienstleistungen sowie Dienstleistungen von sonstigen wirtschaftlichen Dienstleistungen	1,1	1,2	1,1	3,5	1,2	1,2	1,2	5,2	1,0	3,1	4,7	13,2
M Erbringung von freiberuflichen, wissenschaftlichen und technischen Dienstleistungen	1,4	1,4	1,4	3,9	1,4	1,5	1,7	5,5	1,1	3,2	6,9	16,5
69 Rechts- und Steuerberatung, Wirtschaftsprüfung	1,4	1,2	1,0	3,6	1,5	0,9	1,0	2,6	1,9	4,2	10,9	13,7
70 Verwaltung und Führung von Unternehmen und Betrieben, Unternehmensberatung	3,1	3,1	3,2	7,4	3,0	3,2	4,1	10,9	2,2	6,2	11,7	10,8
71 Architektur- und Ingenieurbüros, technische, physikalische und chemische Untersuchung	1,4	1,3	1,6	4,7	1,2	1,6	0,9	9,4	1,9	6,3	10,6	43,9
72 Forschung und Entwicklung	1,2	1,4	1,3	3,3	1,3	1,2	0,8	4,2	1,1	4,3	19,7	30,7
73 Werbung und Marktforschung	2,8	2,7	2,2	11,4	2,9	2,2	2,0	10,8	3,6	13,7	25,1	32,7
74 Sonstige freiberufliche, wissenschaftliche und technische Tätigkeiten	2,0	2,0	2,3	6,6	1,9	2,3	1,3	19,5	2,8	6,1	10,6	62,0
75 Veterinärwesen	0,7	0,4	0,7	7,5	0,8	0,6	0,9	3,6	3,6	4,5	13,3	33,1
N Erbringung von sonstigen wirtschaftlichen Dienstleistungen	1,2	1,3	1,1	4,1	1,6	1,1	1,0	13,5	1,7	7,2	6,5	19,0
77 Vermietung von beweglichen Sachen	3,2	2,1	1,6	4,7	2,4	1,7	1,6	10,6	3,9	7,8	9,0	31,2
78 Vermittlung und Überlassung von Arbeitskräften	2,8	3,0	2,1	8,6	3,9	2,1	2,1	16,7	3,7	18,9	13,3	16,1
79 Reisebüros, Reiseveranstalter und Erbringung sonstiger Reservierungsdienstleistungen	1,2	1,4	1,4	2,5	1,4	1,4	1,6	3,2	2,6	9,0	24,4	8,1
80 Wach- und Sicherheitsdienste sowie Detekteien	1,1	1,2	1,2	5,2	1,8	1,2	1,1	10,3	2,2	4,6	7,9	20,6
81 Gebäudebetreuung; Garten- und Landschaftsbau	1,5	2,0	2,0	9,4	2,0	2,0	1,9	18,4	3,3	12,9	14,4	43,0
82 Erbringung von wirtschaftlichen Dienstleistungen für Unternehmen und Privatpersonen a.n.g.	2,7	2,8	2,9	8,0	3,1	2,8	2,3	25,6	3,5	13,7	13,8	18,5
O-S Nicht marktbestimmte Dienstleistungen	0,3	0,3	0,3	1,1	0,3	0,3	0,3	0,9	0,6	1,3	2,4	5,8
O-Q Öffentliche Verwaltung, Verteidigung, Sozialversicherung, Erziehung und Unterricht, Gesundheits- und Sozialwesen	0,3	0,3	0,4	1,0	0,3	0,4	0,3	0,9	0,7	1,3	2,4	5,8
O Öffentliche Verwaltung, Verteidigung, Sozialversicherung	0,0	0,0	0,0	0,0	0,0	0,0	0,0	0,0	0,0	0,0	0,0	0,0
84 Öffentliche Verwaltung, Verteidigung, Sozialversicherung	0,0	0,0	0,0	0,0	0,0	0,0	0,0	0,0	0,0	0,0	0,0	0,0
P Erziehung und Unterricht	0,3	0,4	0,5	0,8	0,4	0,5	0,6	1,0	0,5	0,8	0,0	19,1
85 Erziehung und Unterricht	0,3	0,4	0,5	0,8	0,4	0,5	0,6	1,0	0,5	0,8	0,0	19,1
Q Gesundheits- und Sozialwesen	0,8	0,6	0,8	1,9	0,7	0,8	0,6	1,9	1,6	3,5	5,3	6,1
86 Gesundheitswesen	0,9	0,9	1,1	2,6	1,0	1,1	0,9	2,2	2,3	4,6	6,5	4,3
87 Heime (ohne Erholungs- und Ferienheime)	2,0	1,2	1,3	2,6	1,3	1,3	1,3	4,3	2,0	4,6	9,9	8,9
88 Sozialwesen (ohne Heime)	1,4	1,3	1,6	3,3	1,6	1,6	1,1	5,5	2,9	7,1	7,7	13,4
R-S Sonstige Dienstleistungen	1,5	1,5	1,3	6,5	1,5	1,3	1,1	5,0	2,0	4,6	12,0	18,7
R Kunst, Unterhaltung und Erholung	3,4	3,5	2,2	14,3	3,1	2,1	2,9	6,8	2,9	6,0	23,2	20,2
90 Kreative, künstlerische und unterhaltende Tätigkeiten	1,3	1,2	1,4	2,5	1,9	1,4	1,3	2,7	2,4	5,0	14,0	50,9
91 Bibliotheken, Archive, Museen, botanische und zoologische Gärten	1,1	1,1	1,2	2,3	1,4	1,2	0,8	5,6	2,5	3,9	13,8	23,9
92 Spiel-, Wett- und Lotteriewesen	2,1	2,0	2,1	5,3	2,4	2,0	1,6	10,1	2,9	7,4	33,0	13,5
93 Erbringung von Dienstleistungen des Sports, der Unterhaltung und der Erholung	6,5	7,8	5,1	20,8	6,8	5,0	7,0	30,1	5,6	12,2	32,2	22,1
S Erbringung von sonstigen Dienstleistungen	1,5	1,6	1,6	6,3	1,7	1,6	1,1	5,9	2,5	5,8	10,5	25,5
94 Interessenvertretungen sowie kirchliche und sonstige religiöse Vereinigungen (ohne Sozialwesen und Sport)	1,7	1,7	1,6	4,6	1,9	1,6	1,2	6,0	3,1	7,0	15,1	28,7
95 Reparatur von Datenverarbeitungsgeräten und Gebrauchsgütern	2,0	2,2	1,7	3,6	2,3	1,5	1,2	5,0	1,8	12,8	4,5	5,0
96 Erbringung von sonstigen überwiegend persönlichen Dienstleistungen	5,1	5,3	5,5	31,7	4,5	5,5	2,7	21,0	4,7	13,5	19,3	17,2



# Relativer Standardfehler der Kosten je Vollzeiteinheit nach ausgewählten Kostenarten, Wirtschaftszweigen und Unternehmensgrößenklassen

Früheres Bundesgebiet und Berlin

Unternehmen mit 10 Arbeitnehmern und mehr

Wirtschaftszweig	Nettoarbeitskosten je geleistete Stunde	Kosten je Vollzeiteinheit										
		Bruttoarbeitskosten insg.	Lohnnebenkosten insg.	Sonderzahlungen	Vergütung für nicht gearbeitete Tage	Sozialbeiträge der Arbeitgeber	Gesetzliche Arbeitgeberbeiträge	Betriebliche Altersversorgung	Lohnfortzahlung	Berufliche Aus- und Weiterbildungen	Sonstige Aufwendungen	Lohnsubventionen
53 Post-, Kurier- und Expressdienste	3,1	3,3	3,5	19,0	4,7	3,5	2,9	49,2	10,1	30,1	32,7	71,3
I Gastgewerbe	1,4	2,1	2,2	6,1	2,4	2,1	2,0	14,9	4,1	12,1	15,8	18,0
55 Beherbergung	2,0	2,1	2,3	8,0	2,8	2,3	2,2	17,5	4,9	12,6	19,7	19,9
56 Gastronomie	1,7	3,0	3,0	8,4	3,4	3,0	2,8	24,8	6,1	25,0	22,6	27,2
J Information und Kommunikation	1,7	1,5	1,5	6,4	1,7	1,5	1,2	11,3	3,0	8,2	14,1	21,4
58 Verlagswesen	2,5	3,1	3,4	8,3	3,5	3,4	2,4	17,5	5,5	19,0	32,2	45,6
59 Herstellung, Verleih und Vertrieb von Filmen und Fernsehprogrammen, Kinos, Tonstudios und Verlegen von Musik	2,7	3,5	3,3	16,4	3,2	3,4	3,2	22,7	6,7	21,7	29,7	34,2
60 Rundfunkveranstalter	11,7	11,0	4,2	9,3	14,2	4,1	3,1	30,1	4,7	31,4	40,3	0,0
61 Telekommunikation	8,8	9,3	6,6	11,1	12,7	6,8	7,8	23,9	5,5	24,8	29,9	57,9
62 Erbringung von Dienstleistungen der Informationstechnologie	2,1	1,8	2,0	8,4	2,1	2,0	1,5	16,3	3,8	9,6	16,9	26,9
63 Informationsdienstleistungen	3,2	3,0	3,0	13,7	3,2	3,0	1,7	19,9	7,4	16,6	30,6	33,2
K Erbringung von Finanz- und Versicherungsdienstleistungen	5,8	5,7	4,6	15,6	4,7	4,9	6,0	14,7	6,2	9,3	21,7	39,1
64 Erbringung von Finanzdienstleistungen	8,6	8,4	6,4	21,3	6,7	6,9	8,9	16,5	8,8	11,8	40,8	49,8
65 Versicherungen, Rückversicherungen und Pensionskassen (ohne Sozialversicherung)	5,0	4,4	12,0	17,4	7,9	11,9	2,5	40,6	9,9	19,3	48,5	0,0
66 Mit Finanz- und Versicherungsdienstleistungen verbundene Tätigkeiten	6,2	6,3	4,5	14,9	6,9	4,7	3,9	16,2	5,5	18,6	29,8	49,2
L Grundstücks- und Wohnungswesen	3,2	3,2	3,7	10,4	3,4	3,7	2,1	12,0	4,1	11,9	26,8	36,2
68 Grundstücks- und Wohnungswesen	3,2	3,2	3,7	10,4	3,4	3,7	2,1	12,0	4,1	11,9	26,8	36,2
M-N Erbringung von freiberuflichen, wissenschaftlichen und technischen Dienstleistungen sowie Dienstleistungen von sonstigen wirtschaftlichen Dienstleistungen	2,9	3,0	3,0	9,4	3,0	3,0	3,1	19,9	2,0	7,1	10,3	23,0
M Erbringung von freiberuflichen, wissenschaftlichen und technischen Dienstleistungen	3,7	3,7	4,1	10,2	3,4	4,2	4,6	23,6	2,2	8,0	16,2	28,6
69 Rechts- und Steuerberatung, Wirtschaftsprüfung	4,0	3,8	2,7	11,8	4,8	2,4	2,4	22,2	5,2	12,3	29,7	26,7
70 Verwaltung und Führung von Unternehmen und Betrieben, Unternehmensberatung	7,5	7,4	8,5	15,6	7,0	8,7	10,6	38,0	4,2	15,9	25,9	29,5
71 Architektur- und Ingenieurbüros, technische, physikalische und chemische Untersuchung	2,3	2,2	2,8	8,3	2,4	2,9	1,5	27,5	3,9	10,8	17,6	51,1
72 Forschung und Entwicklung	5,4	6,6	4,6	15,1	6,1	4,2	4,0	13,6	5,3	17,6	42,7	82,5
73 Werbung und Marktforschung	2,8	2,9	2,5	7,0	3,6	2,6	2,0	16,4	4,6	11,6	22,3	29,2
74 Sonstige freiberufliche, wissenschaftliche und technische Tätigkeiten	4,3	4,3	3,2	11,8	5,2	3,4	3,4	28,8	4,6	13,9	18,5	69,0
75 Veterinärwesen	0,7	0,4	0,8	8,7	1,0	0,7	1,1	5,3	4,4	6,0	17,1	32,8
N Erbringung von sonstigen wirtschaftlichen Dienstleistungen	2,6	2,7	2,2	9,8	3,4	2,2	1,9	26,4	3,4	10,6	12,8	33,2
77 Vermietung von beweglichen Sachen	5,9	5,2	4,2	15,5	6,0	4,3	3,5	43,7	12,3	13,0	22,3	40,7
78 Vermittlung und Überlassung von Arbeitskräften	6,0	6,3	4,1	18,1	8,7	4,2	4,3	32,1	6,6	19,0	22,6	29,8
79 Reisebüros, Reiseveranstalter und Erbringung sonstiger Reservierungsdienstleistungen	2,8	2,8	2,9	6,3	3,2	2,9	2,8	13,3	6,0	11,4	32,7	9,0
80 Wach- und Sicherheitsdienste sowie Detekteien	3,0	3,2	3,0	19,9	4,9	2,9	2,9	23,6	6,0	14,0	15,0	41,8
81 Gebäudebetreuung; Garten- und Landschaftsbau	3,2	3,9	3,8	24,1	4,0	3,8	3,4	38,0	7,9	16,3	22,1	56,7
82 Erbringung von wirtschaftlichen Dienstleistungen für Unternehmen und Privatpersonen a.n.g.	4,5	4,5	5,5	17,7	4,3	5,5	3,2	46,1	5,0	21,3	26,2	24,8
O-S Nicht marktbestimmte Dienstleistungen	1,7	1,2	1,3	6,2	1,4	1,3	1,1	4,5	2,2	5,8	17,3	11,3
O-Q Öffentliche Verwaltung, Verteidigung, Sozialversicherung, Erziehung und Unterricht, Gesundheits- und Sozialwesen	2,0	1,3	1,5	6,8	1,6	1,5	1,3	5,4	2,6	6,8	20,9	12,2
O Öffentliche Verwaltung, Verteidigung, Sozialversicherung	0,0	0,0	0,0	0,0	0,0	0,0	0,0	0,0	0,0	0,0	0,0	0,0
84 Öffentliche Verwaltung, Verteidigung, Sozialversicherung	0,0	0,0	0,0	0,0	0,0	0,0	0,0	0,0	0,0	0,0	0,0	0,0
P Erziehung und Unterricht	2,2	1,7	2,0	4,6	2,1	2,1	1,4	8,3	4,4	10,2	0,0	36,8
85 Erziehung und Unterricht	2,2	1,7	2,0	4,6	2,1	2,1	1,4	8,3	4,4	10,2	0,0	36,8
Q Gesundheits- und Sozialwesen	2,4	1,6	1,8	8,1	1,9	1,7	1,6	6,5	2,9	7,9	21,9	11,5
86 Gesundheitswesen	5,6	4,4	5,2	21,9	5,0	4,9	4,5	29,2	5,9	18,4	34,1	42,3
87 Heime (ohne Erholungs- und Ferienheime)	4,4	2,1	2,3	5,0	2,5	2,3	2,3	7,5	3,3	8,7	20,4	14,2
88 Sozialwesen (ohne Heime)	2,3	2,1	2,4	5,9	2,8	2,4	1,7	8,7	5,4	11,5	18,0	19,3
R-S Sonstige Dienstleistungen	2,7	2,7	2,2	13,8	2,6	2,2	2,1	7,2	3,9	6,9	23,4	29,6
R Kunst, Unterhaltung und Erholung	6,6	6,5	4,2	31,6	5,8	4,1	5,5	15,8	7,4	10,6	33,2	31,7
90 Kreative, künstlerische und unterhaltende Tätigkeiten	3,3	2,9	4,0	8,9	4,1	4,0	3,0	11,5	7,0	17,0	27,8	63,5
91 Bibliotheken, Archive, Museen, botanische und zoologische Gärten	1,8	2,0	1,8	4,5	2,3	1,8	1,5	7,5	4,3	9,5	15,3	28,4
92 Spiel-, Wett- und Lotteriewesen	3,6	3,4	3,9	9,3	4,3	3,7	3,0	13,5	5,7	15,7	49,5	44,2
93 Erbringung von Dienstleistungen des Sports, der Unterhaltung und der Erholung	11,3	11,5	7,5	43,1	10,6	7,4	10,3	34,0	12,3	16,5	41,3	35,0
S Erbringung von sonstigen Dienstleistungen	2,6	2,7	2,6	13,1	2,8	2,6	1,8	8,3	4,7	8,9	22,4	44,6
94 Interessenvertretungen sowie kirchliche und sonstige religiöse Vereinigungen (ohne Sozialwesen und Sport)	2,6	2,6	2,3	5,9	3,1	2,4	2,0	8,0	6,0	10,6	37,9	56,0
95 Reparatur von Datenverarbeitungsgeräten und Gebrauchsgütern	2,3	2,3	2,7	7,3	2,7	2,7	1,8	7,2	4,0	16,5	13,8	9,2
96 Erbringung von sonstigen überwiegend persönlichen Dienstleistungen	8,5	8,7	9,2	44,4	7,3	9,2	3,8	32,3	8,1	20,3	21,1	21,6



# Relativer Standardfehler der Kosten je Vollzeiteinheit nach ausgewählten Kostenarten, Wirtschaftszweigen und Unternehmensgrößenklassen

Früheres Bundesgebiet und Berlin

Unternehmen mit 10 Arbeitnehmern und mehr

Wirtschaftszweig	Nettoarbeitskosten je geleistete Stunde	Kosten je Vollzeiteinheit										
		Bruttoarbeitskosten insg.	Lohnnebenkosten insg.	Sonderzahlungen	Vergütung für nicht gearbeitete Tage	Sozialbeiträge der Arbeitgeber	Gesetzliche Arbeitgeberbeiträge	Betriebliche Altersversorgung	Lohnfortzahlung	Berufliche Aus- und Weiterbildung	Sonstige Aufwendungen	Lohnsubventionen
53 Post-, Kurier- und Expressdienste	3,2	3,4	3,9	33,7	4,0	4,0	3,5	66,7	14,8	84,1	87,1	0,0
I Gastgewerbe	3,9	4,2	4,8	14,2	4,3	4,8	3,8	23,9	7,3	13,6	30,1	43,3
55 Beherbergung	4,5	4,3	5,7	12,2	5,3	5,9	4,5	27,9	8,8	17,0	30,7	73,2
56 Gastronomie	5,2	5,9	6,4	17,4	5,7	6,4	5,1	33,5	9,6	20,3	31,6	48,5
J Information und Kommunikation	3,2	3,1	4,3	12,3	3,1	4,5	2,2	38,3	4,6	11,4	26,3	28,9
58 Verlagswesen	6,6	6,4	4,4	24,1	6,7	4,5	3,6	34,0	6,5	16,3	19,7	49,9
59 Herstellung, Verleih und Vertrieb von Filmen und Fernsehprogrammen, Kinos, Tonstudios und Verlegen von Musik	7,2	7,6	8,9	9,7	9,0	9,1	8,1	11,5	20,1	13,1	6,8	0,0
60 Rundfunkveranstalter	1,3	1,6	2,5	1,7	1,0	2,5	0,8	3,5	0,6	3,5	3,5	0,0
61 Telekommunikation	12,3	11,3	10,0	13,5	12,2	10,4	7,6	23,9	17,8	25,6	55,8	0,0
62 Erbringung von Dienstleistungen der Informationstechnologie	3,9	4,1	3,4	15,3	4,2	3,4	3,0	19,1	6,2	13,8	30,2	42,0
63 Informationsdienstleistungen	8,8	6,5	17,9	15,5	5,8	19,0	4,9	56,6	8,9	25,2	43,2	50,0
K Erbringung von Finanz- und Versicherungsdienstleistungen	7,3	7,3	4,7	18,5	6,1	4,9	1,6	15,6	6,5	10,3	49,8	47,6
64 Erbringung von Finanzdienstleistungen	9,0	9,0	5,5	22,8	7,4	5,7	1,9	18,3	7,6	11,4	75,2	47,5
65 Versicherungen, Rückversicherungen und Pensionskassen (ohne Sozialversicherung)	3,6	3,6	11,2	5,5	4,2	11,2	2,4	30,3	4,7	23,7	28,2	0,0
66 Mit Finanz- und Versicherungsdienstleistungen verbundene Tätigkeiten	8,9	8,6	3,9	20,2	9,8	3,5	3,3	17,2	14,4	26,1	62,3	0,0
L Grundstücks- und Wohnungswesen	7,5	8,2	5,4	29,5	4,3	5,6	4,0	21,9	6,7	13,8	20,9	39,7
68 Grundstücks- und Wohnungswesen	7,5	8,2	5,4	29,5	4,3	5,6	4,0	21,9	6,7	13,8	20,9	39,7
M-N Erbringung von freiberuflichen, wissenschaftlichen und technischen Dienstleistungen sowie Dienstleistungen von sonstigen wirtschaftlichen Dienstleistungen	2,8	2,8	2,6	10,0	2,8	2,6	2,0	19,7	3,6	11,1	13,4	16,4
M Erbringung von freiberuflichen, wissenschaftlichen und technischen Dienstleistungen	3,7	3,7	3,7	12,0	3,5	3,8	2,3	18,6	4,6	10,7	19,3	30,4
69 Rechts- und Steuerberatung, Wirtschaftsprüfung	2,5	2,6	1,6	10,1	4,5	1,4	1,7	31,5	6,5	17,5	22,9	40,4
70 Verwaltung und Führung von Unternehmen und Betrieben, Unternehmensberatung	7,4	7,5	7,1	20,5	7,3	7,2	4,8	29,1	9,0	19,2	38,3	32,2
71 Architektur- und Ingenieurbüros, technische, physikalische und chemische Untersuchung	4,8	4,3	5,9	12,3	3,1	6,2	2,8	36,5	6,2	23,9	32,7	48,1
72 Forschung und Entwicklung	3,2	4,4	6,9	12,4	3,5	6,8	2,6	14,5	4,5	25,8	18,5	51,2
73 Werbung und Marktforschung	4,8	5,0	3,8	20,7	3,2	3,8	3,7	29,1	6,1	24,6	46,0	71,9
74 Sonstige freiberufliche, wissenschaftliche und technische Tätigkeiten	11,2	11,1	14,2	29,5	4,7	14,3	2,5	52,6	4,7	14,2	52,5	23,8
75 Veterinärwesen	0,0	0,0	0,0	0,0	0,0	0,0	0,0	0,0	0,0	0,0	0,0	0,0
N Erbringung von sonstigen wirtschaftlichen Dienstleistungen	3,3	3,5	3,2	11,3	4,0	3,1	2,9	111,4	5,2	21,1	18,5	19,2
77 Vermietung von beweglichen Sachen	8,0	5,3	3,8	12,6	6,1	4,1	4,9	26,3	5,8	15,0	24,8	67,2
78 Vermittlung und Überlassung von Arbeitskräften	7,6	7,5	6,8	33,7	8,1	6,9	6,4	2271,4	10,8	50,3	42,7	36,2
79 Reisebüros, Reiseveranstalter und Erbringung sonstiger Reservierungsdienstleistungen	3,6	4,4	5,3	5,8	4,4	5,4	4,5	29,8	5,6	11,9	8,0	0,0
80 Wach- und Sicherheitsdienste sowie Detekteien	3,4	4,9	4,9	13,7	7,5	4,7	4,4	39,1	8,3	25,9	34,0	34,8
81 Gebäudebetreuung; Garten- und Landschaftsbau	4,4	6,1	5,7	26,4	5,8	5,5	4,9	31,3	8,9	49,5	38,8	44,6
82 Erbringung von wirtschaftlichen Dienstleistungen für Unternehmen und Privatpersonen a.n.g.	7,1	7,3	6,5	15,6	9,1	5,9	6,2	##	10,1	31,0	28,1	31,3
O-S Nicht marktbestimmte Dienstleistungen	1,7	1,7	2,1	5,7	2,1	2,1	1,5	7,9	4,1	9,2	20,9	17,5
O-Q Öffentliche Verwaltung, Verteidigung, Sozialversicherung, Erziehung und Unterricht, Gesundheits- und Sozialwesen	1,9	1,8	2,3	6,3	2,5	2,3	1,7	8,6	4,7	10,4	25,4	17,4
O Öffentliche Verwaltung, Verteidigung, Sozialversicherung	0,0	0,0	0,0	0,0	0,0	0,0	0,0	0,0	0,0	0,0	0,0	0,0
84 Öffentliche Verwaltung, Verteidigung, Sozialversicherung	0,0	0,0	0,0	0,0	0,0	0,0	0,0	0,0	0,0	0,0	0,0	0,0
P Erziehung und Unterricht	4,9	4,2	4,2	12,3	6,5	4,3	3,9	17,8	6,3	15,7	0,0	28,5
85 Erziehung und Unterricht	4,9	4,2	4,2	12,3	6,5	4,3	3,9	17,8	6,3	15,7	0,0	28,5
Q Gesundheits- und Sozialwesen	2,1	2,1	2,6	7,0	2,6	2,7	1,9	9,5	5,6	11,8	25,6	21,1
86 Gesundheitswesen	3,5	3,7	5,4	18,0	3,9	5,5	3,2	23,5	12,2	23,4	52,0	66,8
87 Heime (ohne Erholungs- und Ferienheime)	2,7	2,8	3,0	6,9	3,5	3,0	2,9	9,3	6,2	14,2	32,1	28,5
88 Sozialwesen (ohne Heime)	3,5	3,7	4,4	9,2	4,1	4,5	3,4	15,0	6,2	21,4	33,2	29,9
R-S Sonstige Dienstleistungen	3,7	4,0	4,5	12,6	3,9	4,5	2,9	18,9	4,8	15,7	21,3	48,1
R Kunst, Unterhaltung und Erholung	4,6	4,9	3,7	11,5	5,5	3,7	3,4	8,0	5,4	8,9	11,1	23,6
90 Kreative, künstlerische und unterhaltende Tätigkeiten	4,5	3,7	4,0	6,7	4,3	3,9	3,3	5,2	10,5	8,6	6,5	43,8
91 Bibliotheken, Archive, Museen, botanische und zoologische Gärten	3,2	2,4	2,6	5,3	7,1	2,7	2,7	7,8	6,0	13,1	30,1	20,1
92 Spiel-, Wett- und Lotteriewesen	8,2	5,1	3,5	16,2	6,3	3,5	2,3	17,1	2,8	17,1	17,2	17,5
93 Erbringung von Dienstleistungen des Sports, der Unterhaltung und der Erholung	8,5	10,0	8,1	17,5	11,3	8,1	7,8	32,0	11,1	22,8	19,0	16,3
S Erbringung von sonstigen Dienstleistungen	5,0	5,5	6,1	18,3	5,2	6,0	3,9	22,7	6,0	18,8	28,1	62,8
94 Interessenvertretungen sowie kirchliche und sonstige religiöse Vereinigungen (ohne Sozialwesen und Sport)	5,7	6,2	6,6	19,7	5,8	6,5	4,3	22,0	6,7	21,8	37,7	69,7
95 Reparatur von Datenverarbeitungsgeräten und Gebrauchsgütern	0,4	0,5	0,4	3,2	0,8	0,5	0,5	1,2	0,6	6,2	3,0	2,9
96 Erbringung von sonstigen überwiegend persönlichen Dienstleistungen	6,7	8,4	8,6	19,9	9,6	8,6	8,8	38,0	11,7	33,5	46,8	37,1





# Relativer Standardfehler der Kosten je Vollzeiteinheit nach ausgewählten Kostenarten, Wirtschaftszweigen und Unternehmensgrößenklassen

Früheres Bundesgebiet und Berlin

Unternehmen mit 10 Arbeitnehmern und mehr

Wirtschaftszweig	Nettoarbeitskosten je geleistete Stunde	Kosten je Vollzeiteinheit										
		Bruttoarbeitskosten insg.	Lohnnebenkosten insg.	Sonderzahlungen	Vergütung für nicht gearbeitete Tage	Sozialbeiträge der Arbeitgeber	Gesetzliche Arbeitgeberbeiträge	Betriebliche Altersversorgung	Lohnfortzahlung	Berufliche Aus- und Weiterbildungen	Sonstige Aufwendungen	Lohnsubventionen
53 Post-, Kurier- und Expressdienste	5,9	6,1	5,6	12,3	7,0	5,6	5,7	103,5	11,0	18,7	67,3	76,0
I Gastgewerbe	7,5	8,1	6,8	14,1	11,5	6,6	4,4	26,5	17,4	29,1	41,7	14,8
55 Beherbergung	4,7	4,5	5,4	18,0	4,7	5,1	2,6	25,0	7,8	35,8	17,2	19,3
56 Gastronomie	10,4	11,6	9,8	17,8	16,3	9,6	6,5	42,8	24,1	18,9	47,9	34,2
J Information und Kommunikation	2,7	2,6	4,1	9,6	2,8	4,2	1,2	20,5	4,6	10,5	21,0	5,7
58 Verlagswesen	9,0	9,8	4,7	20,4	7,7	4,8	3,8	8,1	11,0	9,6	11,7	61,7
59 Herstellung, Verleih und Vertrieb von Filmen und Fernsehprogrammen, Kinos, Tonstudios und Verlegen von Musik	0,1	0,2	0,3	0,5	0,2	0,3	0,3	1,5	0,4	1,3	1,2	0,0
60 Rundfunkveranstalter	3,5	3,6	8,5	13,1	4,7	8,4	2,5	27,2	4,8	28,3	28,3	0,0
61 Telekommunikation	0,6	0,3	0,4	0,5	1,0	0,2	2,2	13,0	1,3	4,6	18,8	19,1
62 Erbringung von Dienstleistungen der Informationstechnologie	3,4	3,1	7,2	13,5	4,1	7,6	1,5	47,5	7,1	14,0	28,5	9,6
63 Informationsdienstleistungen	1,8	1,1	2,4	8,0	2,0	2,3	1,5	13,4	4,0	15,6	12,5	14,6
K Erbringung von Finanz- und Versicherungsdienstleistungen	2,5	2,5	3,9	4,5	2,0	4,0	0,8	12,9	3,4	7,1	60,8	45,8
64 Erbringung von Finanzdienstleistungen	3,5	3,6	5,0	6,3	2,8	5,2	1,0	17,0	4,0	8,2	82,0	54,1
65 Versicherungen, Rückversicherungen und Pensionskassen (ohne Sozialversicherung)	3,3	2,6	7,6	5,9	0,3	7,7	1,2	20,3	6,6	18,3	28,7	80,1
66 Mit Finanz- und Versicherungsdienstleistungen verbundene Tätigkeiten	2,5	3,1	2,0	6,0	1,5	2,2	1,3	7,4	3,7	8,6	27,3	91,1
L Grundstücks- und Wohnungswesen	5,6	5,6	4,1	9,7	7,0	4,3	3,2	16,8	5,9	17,7	24,5	30,6
68 Grundstücks- und Wohnungswesen	5,6	5,6	4,1	9,7	7,0	4,3	3,2	16,8	5,9	17,7	24,5	30,6
M-N Erbringung von freiberuflichen, wissenschaftlichen und technischen Dienstleistungen sowie Dienstleistungen von sonstigen wirtschaftlichen Dienstleistungen	4,0	4,2	3,5	14,0	4,6	3,5	3,4	19,0	4,3	10,4	11,4	21,8
M Erbringung von freiberuflichen, wissenschaftlichen und technischen Dienstleistungen	4,5	4,4	3,9	15,1	4,5	4,0	4,4	20,8	2,9	11,2	17,1	35,7
69 Rechts- und Steuerberatung, Wirtschaftsprüfung	4,8	3,5	3,4	16,7	3,6	3,5	4,5	10,5	7,9	10,2	26,5	25,7
70 Verwaltung und Führung von Unternehmen und Betrieben, Unternehmensberatung	9,0	8,6	7,9	28,7	9,7	8,1	10,5	8,9	5,2	17,4	27,0	63,8
71 Architektur- und Ingenieurbüros, technische, physikalische und chemische Untersuchung	5,0	5,1	3,3	17,6	4,3	3,5	3,2	25,6	4,2	17,5	32,5	40,2
72 Forschung und Entwicklung	7,3	7,2	15,1	26,0	6,2	15,3	2,4	79,4	5,5	20,7	66,6	10,2
73 Werbung und Marktforschung	13,0	11,2	9,3	20,9	10,9	9,9	9,2	28,5	13,1	23,6	55,7	0,0
74 Sonstige freiberufliche, wissenschaftliche und technische Tätigkeiten	1,0	2,6	2,3	8,0	2,8	2,3	2,3	15,0	1,7	1,2	55,9	55,9
75 Veterinärwesen	0,0	0,0	0,0	0,0	0,0	0,0	0,0	0,0	0,0	0,0	0,0	0,0
N Erbringung von sonstigen wirtschaftlichen Dienstleistungen	4,6	5,2	4,3	16,5	6,6	4,3	4,0	41,8	6,9	13,1	11,7	27,3
77 Vermietung von beweglichen Sachen	0,7	0,8	1,2	0,5	0,9	1,2	1,1	1,1	0,5	1,4	2,4	55,3
78 Vermittlung und Überlassung von Arbeitskräften	14,7	16,3	8,7	20,0	21,1	8,8	6,0	20,7	25,6	34,0	29,5	41,1
79 Reisebüros, Reiseveranstalter und Erbringung sonstiger Reservierungsdienstleistungen	0,0	0,0	0,0	0,0	0,0	0,0	0,0	0,0	0,0	0,0	0,0	0,0
80 Wach- und Sicherheitsdienste sowie Detekteien	2,7	1,4	1,9	10,4	3,0	2,0	1,7	16,2	5,2	17,5	10,4	10,3
81 Gebäudebetreuung; Garten- und Landschaftsbau	4,0	6,0	6,6	18,0	5,7	6,8	7,6	25,9	8,3	24,3	25,3	39,6
82 Erbringung von wirtschaftlichen Dienstleistungen für Unternehmen und Privatpersonen a.n.g.	8,5	8,6	9,0	20,8	8,8	9,1	7,9	48,4	4,8	20,0	26,3	57,7
O-S Nicht marktbestimmte Dienstleistungen	2,3	2,7	3,0	5,3	2,9	2,9	2,2	8,7	6,9	16,7	16,8	23,3
O-Q Öffentliche Verwaltung, Verteidigung, Sozialversicherung, Erziehung und Unterricht, Gesundheits- und Sozialwesen	2,7	3,2	3,5	5,9	3,4	3,4	2,6	9,8	7,8	18,1	20,8	23,3
O Öffentliche Verwaltung, Verteidigung, Sozialversicherung	0,0	0,0	0,0	0,0	0,0	0,0	0,0	0,0	0,0	0,0	0,0	0,0
84 Öffentliche Verwaltung, Verteidigung, Sozialversicherung	0,0	0,0	0,0	0,0	0,0	0,0	0,0	0,0	0,0	0,0	0,0	0,0
P Erziehung und Unterricht	2,7	2,3	5,6	3,9	3,1	5,6	3,9	13,5	15,0	16,2	0,0	49,3
85 Erziehung und Unterricht	2,7	2,3	5,6	3,9	3,1	5,6	3,9	13,5	15,0	16,2	0,0	49,3
Q Gesundheits- und Sozialwesen	3,0	3,5	3,8	6,5	3,6	3,7	2,8	10,5	8,4	19,2	21,2	26,2
86 Gesundheitswesen	3,4	5,2	5,9	9,7	5,4	5,9	4,9	15,9	12,1	24,3	27,5	26,0
87 Heime (ohne Erholungs- und Ferienheime)	4,2	2,7	3,5	7,4	3,4	3,5	2,6	12,5	7,5	10,5	27,8	43,7
88 Sozialwesen (ohne Heime)	3,4	3,3	4,5	8,7	2,8	4,4	2,5	15,9	7,5	18,5	23,7	44,6
R-S Sonstige Dienstleistungen	4,0	3,9	2,3	11,8	3,9	2,2	2,0	8,3	4,5	17,2	16,4	45,6
R Kunst, Unterhaltung und Erholung	7,6	7,8	1,9	20,5	6,4	1,8	1,8	2,2	3,5	6,3	10,1	28,6
90 Kreative, künstlerische und unterhaltende Tätigkeiten	0,9	2,0	1,8	2,0	4,5	1,8	2,0	4,9	3,3	5,4	36,4	14,6
91 Bibliotheken, Archive, Museen, botanische und zoologische Gärten	0,8	0,2	1,6	0,9	4,5	1,5	0,3	16,8	0,7	6,8	19,0	19,1
92 Spiel-, Wett- und Lotteriewesen	0,1	0,3	0,3	0,7	0,3	0,3	0,3	1,0	0,0	0,6	0,6	0,0
93 Erbringung von Dienstleistungen des Sports, der Unterhaltung und der Erholung	9,8	10,2	2,2	21,4	8,3	2,2	3,0	5,1	1,8	10,7	4,2	29,5
S Erbringung von sonstigen Dienstleistungen	3,9	4,0	3,1	8,8	4,6	3,0	2,7	10,6	6,5	21,0	24,1	66,6
94 Interessenvertretungen sowie kirchliche und sonstige religiöse Vereinigungen (ohne Sozialwesen und Sport)	4,5	4,6	3,4	10,2	5,3	3,3	3,1	11,2	8,0	28,0	37,8	68,9
95 Reparatur von Datenverarbeitungsgeräten und Gebrauchsgütern	0,2	0,2	0,3	0,1	0,2	0,3	0,3	0,4	0,5	0,2	0,5	0,0
96 Erbringung von sonstigen überwiegend persönlichen Dienstleistungen	6,2	6,7	8,0	18,3	6,2	6,8	5,6	31,2	6,2	41,6	41,8	59,7



# Relativer Standardfehler der Kosten je Vollzeiteinheit nach ausgewählten Kostenarten, Wirtschaftszweigen und Unternehmensgrößenklassen

Früheres Bundesgebiet und Berlin

Unternehmen mit 10 Arbeitnehmern und mehr

Wirtschaftszweig	Nettoarbeitskosten je geleistete Stunde	Kosten je Vollzeiteinheit										
		Bruttoarbeitskosten insg.	Lohnnebenkosten insg.	Sonderzahlungen	Vergütung für nicht gearbeitete Tage	Sozialbeiträge der Arbeitgeber	Gesetzliche Arbeitgeberbeiträge	Betriebliche Altersversorgung	Lohnfortzahlung	Berufliche Aus- und Weiterbildungen	Sonstige Aufwendungen	Lohnsubventionen
53 Post-, Kurier- und Expressdienste	0,4	0,4	0,5	0,8	0,5	0,5	0,3	1,5	0,6	1,5	1,5	1,8
I Gastgewerbe	0,6	0,7	0,4	0,6	1,2	0,4	0,3	0,8	0,6	1,2	0,6	1,0
55 Beherbergung	0,2	0,2	0,3	0,3	0,4	0,3	0,3	1,5	0,6	0,6	0,8	1,2
56 Gastronomie	0,8	0,9	0,5	1,0	1,6	0,5	0,4	0,9	0,8	2,6	0,7	1,4
J Information und Kommunikation	0,7	1,2	1,7	2,9	1,3	1,7	1,1	3,6	1,5	5,6	2,1	3,5
58 Verlagswesen	10,1	9,6	10,0	13,0	9,3	10,0	9,0	13,6	10,6	13,6	13,6	13,6
59 Herstellung, Verleih und Vertrieb von Filmen und Fernsehprogrammen, Kinos, Tonstudios und Verlegen von Musik	0,6	1,6	1,8	1,0	1,7	1,8	1,0	2,1	1,8	2,1	7,4	0,0
60 Rundfunkveranstalter	0,1	0,1	0,2	0,5	0,1	0,2	0,0	0,4	0,3	0,7	0,4	2,4
61 Telekommunikation	0,1	0,1	0,0	0,2	0,1	0,0	0,1	0,2	0,0	0,1	0,4	0,3
62 Erbringung von Dienstleistungen der Informationstechnologie	0,7	1,9	2,7	3,7	2,0	2,7	1,7	9,6	2,4	8,4	3,3	14,6
63 Informationsdienstleistungen	0,4	0,4	0,4	1,0	0,5	0,4	0,3	0,8	0,5	0,8	1,6	1,2
K Erbringung von Finanz- und Versicherungsdienstleistungen	0,1	0,1	0,2	0,3	0,1	0,2	0,1	0,6	0,3	0,9	0,9	1,0
64 Erbringung von Finanzdienstleistungen	0,1	0,1	0,2	0,1	0,1	0,2	0,0	0,4	0,1	0,3	0,2	1,1
65 Versicherungen, Rückversicherungen und Pensionskassen (ohne Sozialversicherung)	0,3	0,2	0,7	1,1	0,3	0,7	0,1	2,2	1,3	2,5	2,8	2,2
66 Mit Finanz- und Versicherungsdienstleistungen verbundene Tätigkeiten	0,0	0,0	0,1	0,1	0,0	0,1	0,0	0,3	0,1	0,3	0,6	0,0
L Grundstücks- und Wohnungswesen	0,4	0,4	0,3	0,5	0,4	0,4	0,4	0,7	0,2	0,4	0,7	1,2
68 Grundstücks- und Wohnungswesen	0,4	0,4	0,3	0,5	0,4	0,4	0,4	0,7	0,2	0,4	0,7	1,2
M-N Erbringung von freiberuflichen, wissenschaftlichen und technischen Dienstleistungen sowie Dienstleistungen von sonstigen wirtschaftlichen Dienstleistungen	0,7	0,9	0,9	1,2	0,9	0,9	0,8	1,7	0,9	1,5	1,6	2,0
M Erbringung von freiberuflichen, wissenschaftlichen und technischen Dienstleistungen	0,5	0,5	0,5	0,6	0,5	0,5	0,4	0,8	0,8	0,8	2,0	1,7
69 Rechts- und Steuerberatung, Wirtschaftsprüfung	1,1	1,0	0,9	1,8	1,0	0,9	0,6	2,0	0,9	1,6	6,9	4,8
70 Verwaltung und Führung von Unternehmen und Betrieben, Unternehmensberatung	1,0	1,0	1,2	1,2	1,0	1,2	0,9	1,8	1,8	1,7	0,9	1,6
71 Architektur- und Ingenieurbüros, technische, physikalische und chemische Untersuchung	0,1	0,1	0,1	0,3	0,1	0,1	0,0	0,4	0,1	0,3	0,4	1,2
72 Forschung und Entwicklung	0,1	0,1	0,1	0,2	0,1	0,1	0,1	0,4	0,1	0,4	0,6	0,5
73 Werbung und Marktforschung	11,3	10,1	11,5	19,3	12,2	11,4	9,1	19,4	10,1	17,8	19,4	19,4
74 Sonstige freiberufliche, wissenschaftliche und technische Tätigkeiten	0,2	0,2	0,1	0,3	0,3	0,1	0,1	0,5	0,2	0,6	0,6	1,3
75 Veterinärwesen	0,0	0,0	0,0	0,0	0,0	0,0	0,0	0,0	0,0	0,0	0,0	0,0
N Erbringung von sonstigen wirtschaftlichen Dienstleistungen	0,7	1,0	1,0	1,3	1,0	1,0	0,9	2,7	1,3	2,4	2,6	3,4
77 Vermietung von beweglichen Sachen	0,2	0,2	0,1	0,7	0,5	0,1	0,1	0,8	0,5	0,4	1,5	1,1
78 Vermittlung und Überlassung von Arbeitskräften	1,6	1,7	1,7	2,1	1,5	1,8	1,6	6,2	2,4	6,1	5,3	7,0
79 Reisebüros, Reiseveranstalter und Erbringung sonstiger Reservierungsdienstleistungen	1,3	1,4	1,5	1,1	1,7	1,6	0,6	7,2	6,1	10,0	10,0	10,2
80 Wach- und Sicherheitsdienste sowie Detekteien	0,6	0,4	0,5	1,3	0,6	0,5	0,5	3,3	0,9	2,8	7,5	5,7
81 Gebäudebetreuung; Garten- und Landschaftsbau	0,5	1,7	1,6	3,0	2,0	1,6	1,6	3,7	2,1	3,4	3,5	4,0
82 Erbringung von wirtschaftlichen Dienstleistungen für Unternehmen und Privatpersonen a.n.g.	0,3	0,3	0,4	1,0	0,4	0,4	0,3	0,9	0,5	0,8	0,9	1,8
O-S Nicht marktbestimmte Dienstleistungen	0,2	0,2	0,3	0,3	0,2	0,3	0,2	0,5	0,4	0,9	0,9	6,2
O-Q Öffentliche Verwaltung, Verteidigung, Sozialversicherung, Erziehung und Unterricht, Gesundheits- und Sozialwesen	0,2	0,2	0,3	0,3	0,2	0,3	0,2	0,5	0,4	0,9	0,9	6,3
O Öffentliche Verwaltung, Verteidigung, Sozialversicherung	0,0	0,0	0,0	0,0	0,0	0,0	0,0	0,0	0,0	0,0	0,0	0,0
84 Öffentliche Verwaltung, Verteidigung, Sozialversicherung	0,0	0,0	0,0	0,0	0,0	0,0	0,0	0,0	0,0	0,0	0,0	0,0
P Erziehung und Unterricht	0,0	0,0	0,0	0,1	0,0	0,0	0,1	0,1	0,0	0,1	0,0	1,0
85 Erziehung und Unterricht	0,0	0,0	0,0	0,1	0,0	0,0	0,1	0,1	0,0	0,1	0,0	1,0
Q Gesundheits- und Sozialwesen	0,7	0,6	0,8	0,7	0,6	0,8	0,7	1,4	1,4	3,4	2,6	7,3
86 Gesundheitswesen	0,6	0,4	0,8	0,3	0,6	0,8	0,8	0,9	1,8	3,8	3,1	3,1
87 Heime (ohne Erholungs- und Ferienheime)	2,2	1,8	2,1	3,1	1,5	2,1	2,1	7,3	1,1	4,4	6,1	10,5
88 Sozialwesen (ohne Heime)	0,7	0,3	0,4	0,9	0,5	0,4	0,5	0,7	1,0	1,9	1,6	4,9
R-S Sonstige Dienstleistungen	1,1	1,1	1,1	1,8	1,5	1,1	0,6	4,5	0,9	5,1	2,2	4,1
R Kunst, Unterhaltung und Erholung	0,5	0,5	0,4	0,7	0,5	0,4	0,3	1,5	0,5	2,5	1,1	0,8
90 Kreative, künstlerische und unterhaltende Tätigkeiten	0,1	0,1	0,1	0,1	0,2	0,1	0,1	0,3	0,2	0,5	0,7	0,0
91 Bibliotheken, Archive, Museen, botanische und zoologische Gärten	0,6	0,7	0,6	0,4	1,0	0,5	0,2	2,9	1,4	3,0	2,7	2,6
92 Spiel-, Wett- und Lotteriewesen	0,1	0,1	0,2	0,7	0,2	0,1	0,1	1,1	0,4	1,1	1,1	1,1
93 Erbringung von Dienstleistungen des Sports, der Unterhaltung und der Erholung	1,6	1,7	1,3	2,5	1,4	1,3	0,9	2,7	1,2	2,8	3,6	1,3
S Erbringung von sonstigen Dienstleistungen	1,3	1,3	1,2	2,2	1,7	1,2	0,7	4,7	1,1	6,3	2,7	4,7
94 Interessenvertretungen sowie kirchliche und sonstige religiöse Vereinigungen (ohne Sozialwesen und Sport)	1,4	1,3	1,2	2,3	1,8	1,3	0,6	4,8	1,4	4,4	3,3	5,1
95 Reparatur von Datenverarbeitungsgeräten und Verbrauchsgütern	1,9	3,3	1,9	1,8	2,9	1,2	1,5	2,8	0,5	14,6	9,6	17,9
96 Erbringung von sonstigen überwiegend persönlichen Dienstleistungen	2,9	3,3	3,0	8,0	3,5	2,8	2,3	11,5	2,3	15,3	5,3	5,7

**VERORDNUNG (EG) Nr. 1737/2005 DER KOMMISSION****vom 21. Oktober 2005****zur Änderung der Verordnung (EG) Nr. 1726/1999 in Bezug auf Definition und Übermittlung von Informationen über Arbeitskosten****(Text von Bedeutung für den EWR)**

DIE KOMMISSION DER EUROPÄISCHEN GEMEINSCHAFTEN —

gestützt auf den Vertrag zur Gründung der Europäischen Gemeinschaft,

gestützt auf die Verordnung (EG) Nr. 530/1999 des Rates vom 9. März 1999 zur Statistik über die Struktur der Verdienste und der Arbeitskosten<sup>(1)</sup>, insbesondere auf Artikel 11 Ziffern ii und iii,

in Erwägung nachstehender Gründe:

- (1) Nach Artikel 11 der Verordnung (EG) Nr. 530/1999 zur Statistik über die Struktur der Verdienste und der Arbeitskosten sind Durchführungsmaßnahmen für die Definition und Untergliederung der zu liefernden Informationen sowie für das geeignete Format für die Übermittlung der Ergebnisse erforderlich. Die Verordnung (EG) Nr. 1726/1999 der Kommission vom 27. Juli 1999 legt diese Maßnahmen fest<sup>(2)</sup>.
- (2) Die Arbeitskostenerhebung für das Berichtsjahr 2000 war die erste Erhebung, die sich auf die Verordnung (EG) Nr. 1726/1999 stützte. Die Erfahrungen mit dieser Erhebung haben die Notwendigkeit gezeigt, die Bestimmungen der Verordnung (EG) Nr. 1726/1999 zu verbessern, sie an die Bestimmungen der Verordnung (EG) Nr. 1916/2000

vom 8. September 2000 zur Durchführung der Verordnung (EG) Nr. 530/1999 des Rates vom 9. März 1999 zur Statistik über die Struktur der Verdienste und der Arbeitskosten<sup>(3)</sup> anzupassen und in jedem zweiten Jahr die Verzahnung der Daten aus den verschiedenen Erhebungen über Verdienste und Arbeitskosten zu verbessern.

- (3) Die Verordnung (EG) Nr. 1726/1999 ist daher im Sinne dieser Erfordernisse zu ändern.
- (4) Die in dieser Verordnung vorgesehenen Maßnahmen entsprechen der Stellungnahme des Ausschusses für das Statistische Programm —

HAT FOLGENDE VERORDNUNG ERLASSEN:

*Artikel 1*

Die Anhänge der Verordnung (EG) Nr. 1726/1999 werden durch die Anhänge der vorliegenden Verordnung ersetzt.

*Artikel 2*Diese Verordnung tritt am 20. Tag nach ihrer Veröffentlichung im *Amtsblatt der Europäischen Union* in Kraft.

Diese Verordnung ist in allen ihren Teilen verbindlich und gilt unmittelbar in jedem Mitgliedstaat.

Brüssel, den 21. Oktober 2005

Für die Kommission  
Joaquín ALMUNIA  
Mitglied der Kommission

<sup>(1)</sup> ABl. L 63 vom 12.3.1999, S. 6. Verordnung geändert durch die Verordnung (EG) Nr. 1882/2003 des Europäischen Parlaments und des Rates (ABl. L 284 vom 31.10.2003, S. 1).

<sup>(2)</sup> ABl. L 203 vom 3.8.1999, S. 28.

<sup>(3)</sup> ABl. L 229 vom 9.9.2000, S. 3.

## ANHANG I

## LISTE DER VARIABLEN

## Statistik über die Struktur der Arbeitskosten

Tabelle A— Nationale Daten

Tabelle B— Nationale Daten nach Unternehmensgrößenklassen

Tabelle C— Regionale Daten

Für die unten aufgeführten Variablen sind entweder nur Tabelle A oder alle drei Tabellen vorzulegen. Die obligatorische Lieferung ist mit „o“, die fakultative mit „f“ angegeben. Die Übermittlungscodes für die verschiedenen Kategorien der qualitativen Variablen und für die Größenklassen der quantitativen Variablen werden von Eurostat in einem Durchführungspapier festgelegt.

Variable	nur A	A-C (!)
<b>A. Zahl der Arbeitnehmer</b>		
A.1 Zahl der Arbeitnehmer insgesamt		o
A.11 Vollzeitbeschäftigte Arbeitnehmer (ohne Auszubildende)		o
A.12 Teilzeitbeschäftigte Arbeitnehmer (ohne Auszubildende)		o
A.121 Teilzeitbeschäftigte Arbeitnehmer, umgerechnet in Vollzeitäquivalente (ohne Auszubildende)		o
A.13 Auszubildende		o
A.131 Auszubildende, umgerechnet in Vollzeitäquivalente		o
<b>B. Tatsächlich geleistete Arbeitsstunden</b>		
B.1 Zahl der tatsächlich geleisteten Arbeitsstunden insgesamt		o
B.11 Zahl der von vollzeitbeschäftigten Arbeitnehmern (ohne Auszubildende) tatsächlich geleisteten Arbeitsstunden		o
B.12 Zahl der von teilzeitbeschäftigten Arbeitnehmern (ohne Auszubildende) tatsächlich geleisteten Arbeitsstunden		o
B.13 Zahl der von Auszubildenden tatsächlich geleisteten Arbeitsstunden		o
<b>C. Bezahlte Arbeitsstunden</b>		
C.1 Zahl der bezahlten Arbeitsstunden insgesamt	o	
C.11 Zahl der vollzeitbeschäftigten Arbeitnehmern (ohne Auszubildende) bezahlten Arbeitsstunden	o	
C.12 Zahl der teilzeitbeschäftigten Arbeitnehmern (ohne Auszubildende) bezahlten Arbeitsstunden	o	
C.13 Zahl der Auszubildenden bezahlten Arbeitsstunden	o	
<b>D. Arbeitskosten (zu Einzelheiten vgl. Abb. 1 unten)</b>		
D.1 Arbeitnehmerentgelt		o
D.11 Löhne und Gehälter (zu Einzelheiten vgl. Abb. 2 unten)		o
D.111 Löhne und Gehälter (ohne Auszubildende)		o
D.1111 Direktvergütung, Prämien und Zulagen		o
D.11111 Mit jedem Arbeitsentgelt gezahlte Direktvergütung, Prämien und Zulagen	o	
D.11112 Nicht mit jedem Arbeitsentgelt gezahlte Direktvergütung, Prämien und Zulagen <sup>(2)</sup>	o	
D.1112 Vermögenswirksame Leistungen		o

Variable	nur A	A-C <sup>(1)</sup>
D.1113 Vergütung für nicht gearbeitete Tage		o
D.1114 Löhne und Gehälter in Form von Sachleistungen		o
D.11141 Unternehmenserzeugnisse <i>(fakultativ)</i>	f	
D.11142 Mitarbeiterwohnungen <sup>(2)</sup> <i>(fakultativ)</i>	f	
D.11143 Firmenwagen <i>(fakultativ)</i>	f	
D.11144 Aktienoptionen und Aktienkaufpläne <i>(fakultativ)</i>	f	
D.11145 Sonstige <i>(fakultativ)</i>	f	
D.112 Löhne und Gehälter von Auszubildenden		o
D.12 Sozialbeiträge der Arbeitgeber <i>(zu Einzelheiten vgl. Abb. 3 unten)</i>		o
D.121 Tatsächliche Sozialbeiträge der Arbeitgeber (ohne Auszubildende)		o
D.1211 Gesetzliche Arbeitgeberbeiträge zur Sozialversicherung	o	
D.1212 Tarifliche, vertragliche und freiwillige Aufwendungen für die Sozialversicherung	o	
D.122 Unterstellte Sozialbeiträge der Arbeitgeber (ohne Auszubildende)		o
D.1221 Garantierte Lohn- und Gehaltsfortzahlung im Krankheitsfall <i>(fakultativ)</i>	f	
D.1222 Unterstellte Sozialbeiträge der Arbeitgeber zur Alters- und Gesundheitsvorsorge <i>(fakultativ)</i>	f	
D.1223 Zahlungen an aus dem Unternehmen ausscheidende Arbeitnehmer <i>(fakultativ)</i>	f	
D.1224 Sonstige unterstellte Sozialbeiträge der Arbeitgeber <i>(fakultativ)</i>	f	
D.123 Sozialbeiträge der Arbeitgeber für Auszubildende		o
D.2 Berufsbildungskosten		o
D.3 Sonstige Aufwendungen des Arbeitgebers		o
D.4 Steuern		o
D.5 Zuschüsse zugunsten des Arbeitgebers		o
<b>E. Angaben über statistische Einheiten</b>		
E.1 Örtliche Einheiten in der Grundgesamtheit		o
E.2 Örtliche Einheiten in der Stichprobe		o

<sup>(1)</sup> Die Tabellen C sind nur für Länder mit NUTS-1-Regionen relevant.

<sup>(2)</sup> Ohne vermögenswirksame Leistungen.

<sup>(3)</sup> Ohne Umzugsbeihilfen.

Fakultativ können die Mitgliedstaaten für folgende Variablen detailliertere Angaben erheben (Übermittlung an Eurostat nur nach Aufforderung):

- A.11 Vollzeitbeschäftigte Arbeitnehmer
- A.12 Teilzeitbeschäftigte Arbeitnehmer
- D.11112 Direktvergütung, nicht mit jedem Arbeitsentgelt gezahlte Prämien und Zulagen
- D.1113 Vergütung für nicht gearbeitete Tage
- D.1211 Gesetzliche Arbeitgeberbeiträge zur Sozialversicherung
- D.1212 Tarifliche, vertragliche und freiwillige Aufwendungen für die Sozialversicherung
- D.1223 Zahlungen an aus dem Unternehmen ausscheidende Arbeitnehmer

Abbildung 1

## Arbeitskosten und ihre Hauptbestandteile



Abbildung 2

## Aufschlüsselung des Kostenbestandteils „Löhne und Gehälter“ (D.11)



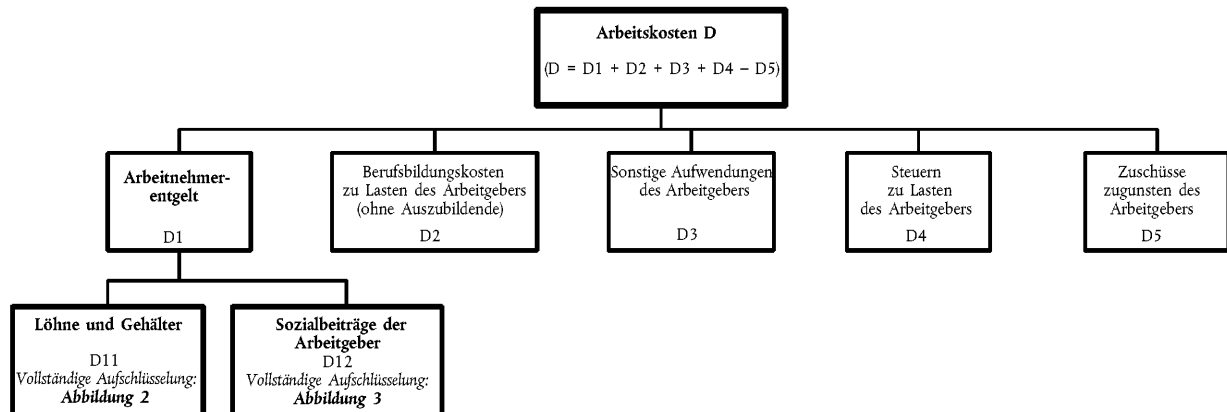

Abbildung 3

## Aufschlüsselung des Kostenbestandteils „Sozialbeiträge der Arbeitgeber“ (D.12)

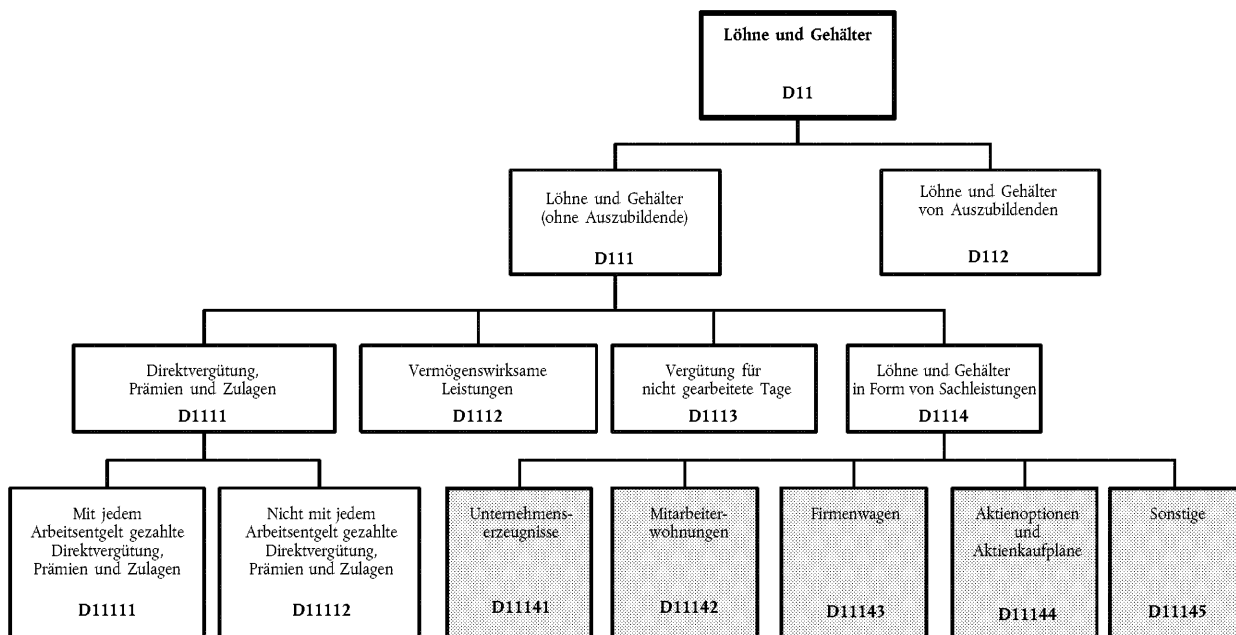
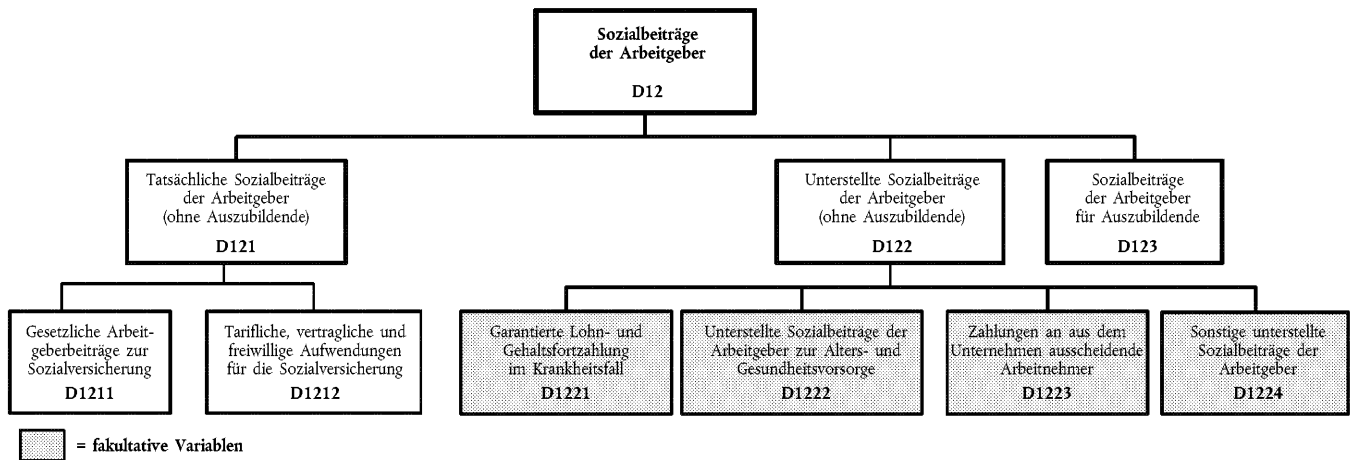

## ANHANG II

## DEFINITIONEN DER VARIABLEN

## A. ZAHL DER ARBEITNEHMER

Arbeitnehmer sind alle in einem Unternehmen oder einer örtlichen Einheit beschäftigten Personen, die in einem direkten Arbeitsverhältnis mit einem Unternehmen stehen und ein Arbeitsentgelt erhalten, unabhängig von ihrer Nationalität, der Dauer ihrer Erwerbstätigkeit in dem betreffenden Land, der Art der Arbeit, der Arbeitszeit (Vollzeit- oder Teilzeitarbeit) und der Vertragsdauer (befristet oder unbefristet). Das Entgelt von Arbeitnehmern kann die Form von Löhnen und Gehältern annehmen. Dazu zählen auch Prämien, Zahlungen für Akkord- und Schichtarbeit, Zulagen, Honorare, Trinkgelder, Provisionen und Sachbezüge.

Diese Definition von Arbeitnehmern erstreckt sich auf Arbeiter und Angestellte sowie leitendes Personal im privaten und öffentlichen Sektor der Wirtschaftszweige der Abschnitte C-K und M-O der NACE Rev. 1.1 in Unternehmen mit mindestens zehn Arbeitnehmern <sup>(1)</sup>.

Welche Kategorien von Arbeitnehmern insbesondere *inzubeziehen* sind, wird anhand der folgenden Liste veranschaulicht:

- Handelsvertreter, sofern sie auf der Lohn- und Gehaltsliste stehen und neben Provisionen auch andere Formen von Vergütung erhalten;
- Eigentümer, die entgeltlich tätig sind;
- Auszubildende;
- Studenten und Firmenpraktikanten (Rechtsreferendare, Pflegeschüler, Forschungsassistenten, Assistenzlehrer, Ärzte im Praktikum usw.), die im Rahmen einer förmlichen Vereinbarung einen entgeltlichen Beitrag zum Produktionsprozess der Einheit leisten;
- Leih- oder Zeitarbeiter (z. B. Sekretariatspersonal), die von Zeitarbeitsfirmen eingestellt und vergütet werden, um — oft befristet — an anderen Arbeitsstätten zu arbeiten <sup>(2)</sup>;
- Saison- und Gelegenheitsarbeiter, sofern sie im Rahmen einer förmlichen oder formlosen Vereinbarung mit dem Unternehmen oder der örtlichen Einheit arbeiten und ihre Arbeitszeit vorab festgelegt wurde;
- Arbeitnehmer, für die im Berichtsjahr Arbeitskosten entstanden sind, die jedoch aus folgenden Gründen vorübergehend nicht gearbeitet haben: Krankheit oder Verletzung; Ferien oder Urlaub; Streik oder Aussperrung; Bildungsurlaub; Mutterschafts- oder Elternurlaub; Konjunkturrückgang; vorübergehende Freisetzung, z. B. wegen schlechten Wetters, Maschinenausfalls, Rohstoff-, Treibstoff- oder Stromknappheit; sonstige vorübergehende Abwesenheit mit oder ohne Erlaubnis;
- im Ausland tätige Arbeitnehmer, sofern sie weiterhin von der statistischen Einheit vergütet werden;
- Heimarbeiter <sup>(3)</sup> einschließlich Telearbeiter, sofern die ausdrückliche Vereinbarung besteht, dass sie auf der Grundlage der geleisteten Arbeit vergütet werden, d. h. der Arbeitsleistung, die sie in einen Produktionsprozess einbringen.

Die folgenden Kategorien sind *nicht einzubeziehen*:

- Handelsvertreter und andere Personen, die ausschließlich in Form von Honoraren oder Provisionen vergütet werden, nicht auf der Lohn- und Gehaltsliste stehen oder selbständig sind;
- Eigentümer oder Führungskräfte, die ausschließlich in Form von Gewinnbeteiligungen vergütet werden;
- mithelfende Familienangehörige, die keine Arbeitnehmer (im Sinne der Definition oben) des Unternehmens oder der örtlichen Einheit sind;
- Selbständige;
- ehrenamtliche Helfer (z. B. Personen, die in der Regel für Institutionen ohne Erwerbszweck wie karitative Einrichtungen arbeiten).

**Ref. ESVG 95: 11.12-11.14**

<sup>(1)</sup> Die Erfassung des Abschnitts L der NACE Rev.1.1 ist fakultativ. Die Erfassung von Arbeitnehmern in Unternehmen mit weniger als zehn Arbeitnehmern ist ebenfalls fakultativ. Die Übermittlungscodes für die Wirtschaftszweige der NACE Rev. 1.1, das Land oder die Region nach der geltenden NUTS und die Unternehmensgrößenklassen werden von Eurostat in einem Durchführungspapier festgelegt.

<sup>(2)</sup> Zur Vermeidung von Doppelzählungen sind die von Zeitarbeitern geleisteten Arbeitsstunden nicht der NACE-Kategorie (NACE Rev. 1.1) des Unternehmens, bei dem sie tatsächlich arbeiten, sondern der NACE-Kategorie der sie beschäftigenden Zeitarbeitsfirma zuzuordnen.

<sup>(3)</sup> Ein Heimarbeiter ist eine Person, die sich im Rahmen einer Vereinbarung oder eines Vertrages mit einem bestimmten Unternehmen bereit erklärt, für das Unternehmen zu arbeiten oder ihm eine bestimmte Menge an Waren und Dienstleistungen zu liefern, deren Arbeitsplatz jedoch nicht im Unternehmen ist (Ref. ESVG 95: 11.13 g). Die von Heimarbeitern tatsächlich geleisteten Arbeitsstunden können geschätzt werden.

A.1 *Zahl der Arbeitnehmer insgesamt*

Diese Variable erfasst vollzeitbeschäftigte Arbeitnehmer (A.11), teilzeitbeschäftigte Arbeitnehmer (A.12) und Auszubildende (A.13).

**Ref. SUS: Code 16130 (Zahl der Lohn- und Gehaltsempfänger)**A.11 *Vollzeitbeschäftigte Arbeitnehmer (ohne Auszubildende)*

Darunter fallen Arbeitnehmer (mit Ausnahme der Auszubildenden), deren reguläre Arbeitszeit der tariflichen oder der im jeweiligen Unternehmen oder der jeweiligen örtlichen Einheit geltenden Arbeitszeit entspricht, auch wenn die Dauer ihres Arbeitsvertrages weniger als ein Jahr beträgt. Die zu liefernde Zahl der Arbeitnehmer ist die durchschnittliche monatliche Zahl der im Berichtsjahr in der Meldeeinheit beschäftigten Vollzeitbeschäftigten.

A.12 *Teilzeitbeschäftigte Arbeitnehmer (ohne Auszubildende)*

Darunter fallen alle Arbeitnehmer (mit Ausnahme der Auszubildenden), deren reguläre Arbeitszeit in Tagen, Wochen oder Monaten (Halbtagsbeschäftigung, Beschäftigung zu Dreiviertel oder Vierfünftel der regulären Arbeitszeit usw.) unter der tariflichen oder der im jeweiligen Unternehmen oder der jeweiligen örtlichen Einheit geltenden Arbeitszeit liegt. Die zu liefernde Zahl der Arbeitnehmer ist die durchschnittliche monatliche Zahl der im Berichtsjahr in der Meldeeinheit beschäftigten Teilzeitarbeitnehmer.

A.121 *Teilzeitbeschäftigte Arbeitnehmer, umgerechnet in Vollzeitäquivalente*

Die Umrechnung ist nach einer frei wählbaren Methode anhand der regulären Arbeitszeit der Vollzeitbeschäftigten vorzunehmen, und zwar entweder vom meldenden Unternehmen/der meldenden örtlichen Einheit selbst oder von den erhebenden Stellen/dem nationalen statistischen Amt. Die zu liefernde Zahl der Arbeitnehmer ist die durchschnittliche monatliche Zahl der im Berichtsjahr in der Meldeeinheit beschäftigten Teilzeitarbeitnehmer (umgerechnet in Vollzeitäquivalente).

**Ref. ESVG 95: 11.32-11.34**A.13 *Auszubildende*

Darunter fallen alle vollzeit- und teilzeitbeschäftigten Arbeitnehmer, die noch nicht voll in den Produktionsablauf einbezogen sind, da sie in einem Ausbildungsverhältnis stehen oder bei ihrer Tätigkeit der Schwerpunkt auf der Berufsausbildung und nicht auf der Produktivität liegt. Die zu liefernde Zahl der Auszubildenden ist die durchschnittliche monatliche Zahl der im Berichtsjahr in der Meldeeinheit beschäftigten Auszubildenden.

A.131 *Teilzeitbeschäftigte Auszubildende, umgerechnet in Vollzeitäquivalente*

Die Umrechnung ist nach einer frei wählbaren Methode vorzunehmen, und zwar entweder vom meldenden Unternehmen/der meldenden örtlichen Einheit selbst oder von den erhebenden Stellen/dem nationalen statistischen Amt. Die Ausbildungszeit im Unternehmen/in der örtlichen Einheit oder in Bildungseinrichtungen ist nicht einzubeziehen. Die zu liefernde Zahl der teilzeitbeschäftigten Auszubildenden ist die durchschnittliche monatliche Zahl der im Berichtsjahr in der Meldeeinheit beschäftigten Teilzeitauszubildenden (umgerechnet in Vollzeitäquivalente) <sup>(1)</sup>.

**Ref. ESVG 95: 11.32-11.34, SUS: Code 16140 (A.11 + A.121 + A.131 entspricht der SUS-Variablen „Zahl der Lohn- und Gehaltsempfänger in Vollzeiteinheiten“)**

## B. TATSÄCHLICH GELEISTETE ARBEITSSTUNDEN

Diese Variable erfasst die Gesamtzahl der während des Jahres von allen Arbeitnehmern geleisteten Arbeitsstunden. Die Zahl der tatsächlich geleisteten Arbeitsstunden insgesamt (B.1) wird jeweils gesondert für vollzeitbeschäftigte Arbeitnehmer (B.11), teilzeitbeschäftigte Arbeitnehmer (B.12) und Auszubildende (B.13) erfasst.

Die Zahl der tatsächlich geleisteten Arbeitsstunden ist definiert als die Summe aller Zeiträume, in denen direkte und Nebentätigkeiten zur Produktion von Waren und Dienstleistungen ausgeübt werden.

Dazu gehören:

- während der normalen Arbeitszeit geleistete Arbeitsstunden;
- bezahlte Überstunden, d. h. über die normale Arbeitszeit hinaus geleistete Arbeitsstunden unabhängig von dem dafür gezahlten Stundensatz (so ist eine zum doppelten Stundensatz vergütete Arbeitsstunde als eine Arbeitsstunde zu erfassen);
- unbezahlte Überstunden <sup>(2)</sup>;
- mit folgenden und ähnlichen Tätigkeiten verbrachte Zeit: Arbeits- und Baustellenvorbereitung; Vorbereitung, Reparatur, Instandhaltung und Reinigung von Werkzeugen und Maschinen; Ausstellung von Quittungen und Rechnungen; Erstellung von Arbeitskarten und Berichten usw.;

<sup>(1)</sup> Alternativ kann auch die durchschnittliche wöchentliche (oder tägliche) Zahl der Arbeitnehmer im Berichtsjahr verwendet werden. Ein vierteljährlicher Durchschnitt ist ebenfalls zulässig.

<sup>(2)</sup> Die Zahl der unbezahlten Arbeitsstunden als Bestandteil der Variablen „tatsächlich geleistete Arbeitsstunden“ muss oft geschätzt werden, etwa anhand von Daten aus Haushaltserhebungen.

- die am Arbeitsplatz verbrachte Zeit, während der z. B. wegen Maschinenausfalls, Unfällen oder gelegentlichen Arbeitsmangels nicht gearbeitet wird, die aber gemäß dem Arbeitsvertrag vergütet wird;
- kurze Ruhepausen am Arbeitsplatz, darunter Kaffee- oder Teepausen;
- für Bildungsaktivitäten im Unternehmen/in der örtlichen Einheit oder in Bildungseinrichtungen aufgewandte Zeit (gilt nicht für Auszubildende).

Dazu *gehören nicht*:

- bezahlte, aber nicht geleistete Stunden, z. B. aufgrund von bezahltem Urlaub/bezahlten Ferien, Feiertagen, Krankheit, Mutterschaftsurlaub;
- nicht geleistete und nicht bezahlte Stunden, z. B. bei Krankheit und Mutterschaft;
- nicht geleistete Stunden (bezahlt oder unbezahlt) bei Sonderurlaub für medizinische Untersuchungen, Hochzeiten, Begräbnisse, Umzüge, nach Unfällen usw.;
- Pausen für das Einnehmen von Hauptmahlzeiten (d. h. keine kurzen Erholungs- oder Erfrischungspausen);
- nicht geleistete Stunden (bezahlt oder unbezahlt) bei Kurzarbeit, Arbeitsstreitigkeiten, Aussperrungen usw.;
- Fahrtzeiten zwischen Wohnung und Arbeitsplatz;
- von Auszubildenden für Bildungsaktivitäten im Unternehmen/in der örtlichen Einheit oder in Bildungseinrichtungen aufgewandte Zeit.

**Ref.: ESVG 95: 11.26-11.29, SUS: Code 16150 (Zahl der von Lohn- und Gehaltsempfängern geleisteten Arbeitsstunden)**

#### C. BEZAHLTE ARBEITSSTUNDEN

Diese Variable bezieht sich auf die Gesamtzahl der im Jahresverlauf bezahlten Arbeitsstunden. Die Zahl der bezahlten Arbeitsstunden insgesamt (C.1) wird jeweils gesondert für vollzeitbeschäftigte Arbeitnehmer (C.11), teilzeitbeschäftigte Arbeitnehmer (C.12) und Auszubildende (C.13) erfasst.

Die Zahl der bezahlten jährlichen Arbeitsstunden ist definiert als:

- im Laufe des Jahres vergütete normale Arbeitszeit und Überstunden;
- alle dem Arbeitnehmer zu einem verringerten Satz vergüteten Arbeitsstunden, auch wenn der Unterschied von der Sozialversicherung ausgeglichen wird;
- im Berichtszeitraum nicht geleistete, aber bezahlte Arbeitsstunden (Jahresurlaub/jährliche Ferien, Krankheit, Feiertage und sonstige bezahlte Zeiträume, darunter Freistellung für medizinische Untersuchungen, Hochzeiten, Begräbnisse, Umzüge usw.).

#### **Berechnung der tatsächlich geleisteten jährlichen und der bezahlten jährlichen Arbeitsstunden**

Diese Berechnungen sind nach einer frei wählbaren Methode vorzunehmen, und zwar entweder vom meldenden Unternehmen/der meldenden örtlichen Einheit selbst oder von den erhebenden Stellen/dem nationalen statistischen Amt. Die Schätzung der tatsächlich geleisteten Arbeitsstunden auf der Grundlage der verfügbaren Informationen soll anhand der folgenden Modelle veranschaulicht werden.

*Jährliche Zahl der tatsächlich geleisteten Arbeitsstunden für vollzeitbeschäftigte Arbeitnehmer (B.11)*

Nehmen wir an, dass Daten zu den folgenden Variablen vorliegen:

(A.11) Durchschnittliche monatliche Zahl der vollzeitbeschäftigten Arbeitnehmer

- a) Durchschnittliche jährliche normale vertragliche Arbeitszeit für einen vollzeitbeschäftigten Arbeitnehmer, ohne Überstunden und Pausen für Einnahme von Hauptmahlzeiten
- b) Durchschnittliche jährliche Zahl der Überstunden (bezahlt und unbezahlt) für einen vollzeitbeschäftigten Arbeitnehmer
- c) Durchschnittliche *tägliche* Zahl der vertraglichen Arbeitsstunden und geleisteten Überstunden für einen vollzeitbeschäftigten Arbeitnehmer, ohne Pausen für Einnahme von Hauptmahlzeiten
- d) Durchschnittliche jährliche Zahl der vom Arbeitgeber gewährten Urlaubs-/Ferientage je vollzeitbeschäftigten Arbeitnehmer
- e) Durchschnittliche jährliche Zahl der offiziellen Feiertage je vollzeitbeschäftigten Arbeitnehmer
- f) Durchschnittliche jährliche Zahl der Krankheits- und Mutterschaftsurlaubstage je vollzeitbeschäftigten Arbeitnehmer

- g) Durchschnittliche jährliche Zahl der Kurzarbeits- und Streiktage je vollzeitbeschäftigten Arbeitnehmer
- h) Durchschnittliche jährliche Zahl der sonstigen nicht geleisteten Arbeitstage je vollzeitbeschäftigten Arbeitnehmer (z. B. Sonderurlaub für medizinische Untersuchungen, Hochzeiten, Begräbnisse, Umzüge, nach Unfällen usw.).

Die jährliche Gesamtzahl der von vollzeitbeschäftigten Arbeitnehmern geleisteten Arbeitsstunden (vor der Bereinigung um nicht geleistete Arbeitstage) beträgt somit  $(A.11) \times (a + b)$ . Nach Abzug der jährlichen Gesamtzahl der nicht geleisteten Arbeitsstunden, ermittelt durch  $(A.11) \times c \times (d + e + f + g + h)$ , ergibt sich (B.11), die jährliche Gesamtzahl der von vollzeitbeschäftigten Arbeitnehmern tatsächlich geleisteten Arbeitsstunden:

$$(B.11) = (A.11) \times [(a + b) - c(d + e + f + g + h)].$$

Jährliche Zahl der tatsächlich geleisteten Arbeitsstunden für teilzeitbeschäftigte Arbeitnehmer (B.12) und für Auszubildende (B.13)

Für die Berechnung der von teilzeitbeschäftigten Arbeitnehmern und Auszubildenden geleisteten Arbeitsstunden können ähnliche Modelle verwendet werden.

Jährliche Zahl der vollzeitbeschäftigten Arbeitnehmern bezahlten Arbeitsstunden (C.11)

Sofern Daten zu den folgenden Variablen vorliegen:

(A.11) Vollzeitbeschäftigte Arbeitnehmer

(a1) Durchschnittliche jährliche vertragliche Arbeitszeit (bezahlt) für einen vollzeitbeschäftigten Arbeitnehmer, ohne Überstunden und Pausen für Einnahme von Hauptmahlzeiten

(b1) Durchschnittliche jährliche Zahl der Überstunden (bezahlt) für einen vollzeitbeschäftigten Arbeitnehmer

Die jährliche Gesamtzahl der vollzeitbeschäftigten Arbeitnehmern bezahlten Arbeitsstunden beträgt somit

$$(C.11) = (A.11) \times (a1 + b1).$$

Jährliche Zahl der teilzeitbeschäftigten Arbeitnehmern (C.12) und Auszubildenden (C.13) bezahlten Arbeitsstunden

Für die Berechnung der teilzeitbeschäftigten Arbeitnehmern und Auszubildenden bezahlten Arbeitsstunden können ähnliche Modelle verwendet werden.

#### D. ARBEITSKOSTEN

Die Arbeitskosten umfassen die Gesamtheit aller von den Arbeitgebern in Zusammenhang mit der Beschäftigung von Arbeitskräften getragenen Aufwendungen. Diese Definition wurde von der Gemeinschaft angenommen und entspricht weitgehend der internationalen Definition der Internationalen Konferenz der Arbeitsstatistiker (Genf, 1966). Zu den Arbeitskosten gehören das Arbeitnehmerentgelt (D.1) mit den Löhnen und Gehältern in Form von Geld- oder Sachleistungen und den Sozialbeiträgen der Arbeitgeber, die Kosten der beruflichen Bildung (D.2), sonstige Aufwendungen (D.3), als Arbeitskosten zu wertende Steuern (D.4) abzüglich erhaltener Zuschüsse (D.5). Die Kosten für die von Zeitarbeitsfirmen beschäftigten Personen sind nicht dem Wirtschaftszweig des Unternehmens, bei dem sie tatsächlich arbeiten, sondern dem Wirtschaftszweig des sie beschäftigenden Unternehmens zuzurechnen (NACE Rev. 1.1, 74.50).

Eine Überblicksdarstellung der Gesamtarbeitskosten und ihrer Bestandteile wird im Anhang I, Abb. 1 bis 3, gegeben.

##### D.1 Arbeitnehmerentgelt

Das Arbeitnehmerentgelt umfasst sämtliche Geld- und Sachleistungen, die von einem Arbeitgeber an einen Arbeitnehmer erbracht werden, und zwar als Entgelt für die von diesem im Berichtszeitraum geleistete Arbeit. Das Arbeitnehmerentgelt untergliedert sich in:

— Löhne und Gehälter (D.11) mit den Bestandteilen Löhne und Gehälter (ohne Auszubildende) (D.111) und Löhne und Gehälter von Auszubildenden (D.112).

— Sozialbeiträge der Arbeitgeber (D.12) mit den Bestandteilen tatsächliche Sozialbeiträge der Arbeitgeber (ohne Auszubildende) (D.121), unterstellte Sozialbeiträge der Arbeitgeber (ohne Auszubildende) (D.122) und Sozialbeiträge der Arbeitgeber für Auszubildende (D.123).

#### Ref. ESVG 95: 4.02 (Code D.1); SUS: Code 13310 (Personalaufwendungen)

##### D.11 Löhne und Gehälter

Zu Löhnen und Gehältern zählen auch Prämien, Zahlungen für Akkord- und Schichtarbeit, Zulagen, Honorare, Trinkgelder, Provisionen und Sachbezüge. Löhne und Gehälter werden dem Zeitraum zugerechnet, in dem die Arbeit geleistet wird. Einmalige Prämien und andere Sonderzahlungen (13. Monatsgehalt, rückwirkend geleistete Lohn- und Gehaltszahlungen usw.) werden jedoch zum Zeitpunkt ihrer Fälligkeit erfasst.

Eine vollständige Aufschlüsselung von Löhnen und Gehältern nach Bestandteilen geht aus Anhang I, Abb. 2, hervor.

#### Ref. ESVG 95: 4.03-4.07 und 4.12(a) (Code D.11); SUS: Code 13320 (Löhne und Gehälter)

D.111 *Löhne und Gehälter (ohne Auszubildende)*

D.1111 *Direktvergütung, Prämien und Zulagen*

Unter Direktvergütung, Prämien und Zulagen werden auch alle vom Arbeitnehmer gezahlten Sozialbeiträge, Einkommensteuern usw. einbezogen, selbst wenn diese vom Arbeitgeber einbehalten und für den Arbeitnehmer direkt an Sozialversicherungssysteme, Steuerbehörden usw. abgeführt werden.

Eine *Prämie* ist eine vom Arbeitgeber gewährte Form von Belohnung oder Anerkennung. Erhält ein Arbeitnehmer eine Prämienzahlung, geschieht dies nicht in der Erwartung oder Annahme, dass die Prämie zur Deckung spezifischer Ausgaben verwendet wird. Der Wert und der Zeitpunkt einer Prämienzahlung können nach eigenem Ermessen des Arbeitgebers oder durch Arbeitsplatzvereinbarungen festgelegt werden.

Eine *Zulage* ist ein Anspruch, den der Arbeitgeber einem Arbeitnehmer gewährt, damit dieser ihm entstandene spezifische Ausgaben decken kann, die nicht arbeitsbezogen sind. Sie ist häufig in Arbeitsplatzvereinbarungen festgelegt und wird in der Regel zum Zeitpunkt des Anspruchs gezahlt.

D.11111 *Mit jedem Arbeitsentgelt gezahlte Direktvergütung, Prämien und Zulagen*

Darunter ist das im Laufe des Jahres regelmäßig in jeder Lohn- oder Gehaltsperiode gezahlte Entgelt in Form von Geldleistungen zu verstehen. Bei den meisten Arbeitnehmern beträgt die Lohn- oder Gehaltsperiode eine Woche oder einen Monat. Somit sind weniger häufig erhaltene Zahlungen (monatliche bei wöchentlichen regelmäßigen Zahlungen, vierteljährliche, halbjährliche, jährliche) oder einmalige Zahlungen hier nicht einzubeziehen. Vermögenswirksame Leistungen sind ebenfalls nicht unter dieser Position, sondern unter D.1112 zu erfassen.

Insbesondere bezieht sich die Variable auf:

- Grundlöhne und -gehälter,
- auf Zeit-, Leistungs- oder Akkordbasis berechnete und den Arbeitnehmern für die geleistete Arbeitszeit gezahlte Direktvergütung,
- Vergütung und Zuschläge für Überstunden, Nachtarbeit, Sonntags- und Feiertagsarbeit sowie Schichtarbeit,
- mit jedem Arbeitsentgelt gezahlte Prämien und Zulagen wie:
  - arbeitsplatzabhängige Prämien für lärmintensive, gefährliche oder schwere Arbeit, Schichtarbeit oder durchgehende Arbeitszeit, Nachtarbeit, Sonn- und Feiertagsarbeit;
  - mit Einzelleistungen verbundene Prämien; Leistungs-, Produktions- und Produktivitätsprämien; Prämien für besondere Verantwortung, Fleiß, Pünktlichkeit; regelmäßige Prämien für die Unternehmenszugehörigkeit; Qualifikationen und besondere Kenntnisse.

Weitere Beispiele für hier zu erfassende Lohn- und Gehaltsbestandteile werden in der Anlage zu Anhang II gegeben.

Die Variable D.11111 bezieht sich auf Bruttobeträge vor Abzug der Steuern und der Arbeitnehmerbeiträge zur Sozialversicherung.

D.11112 *Nicht mit jedem Arbeitsentgelt gezahlte Direktvergütung, Prämien und Zulagen*

Alle Zahlungen, die die Arbeitnehmer nicht regelmäßig in jeder (wöchentlichen oder monatlichen) Lohn- oder Gehaltsperiode erhalten. Dazu zählen mit bestimmter Periodizität gezahlte Prämien und Zulagen (z. B. monatliche bei normalerweise wöchentlichen Zahlungen, vierteljährliche, halbjährliche, jährliche) sowie Prämien, die von Einzel- oder Gruppenleistungen abhängen. Sonderzahlungen an Arbeitnehmer, die aus dem Unternehmen ausscheiden, sind hier einzubeziehen, sofern sie *nicht* auf einem Tarifvertrag beruhen. Falls keine Angaben dazu vorliegen, ob diese Sonderzahlungen tarifvertraglich geregelt sind, oder falls bekannt ist, dass eine solche Regelung besteht, sind sie nicht unter dieser Position, sondern unter D.1223 zu erfassen. Vermögenswirksame Leistungen sind ebenfalls ausgeschlossen und werden von D.1112 abgedeckt.

Beispiele für Lohn- und Gehaltsbestandteile, die unter D.11112 zu erfassen sind, werden in der Anlage zu Anhang II gegeben.

Auch die Variable D.11112 bezieht sich auf Bruttobeträge vor Abzug der Steuern und der Arbeitnehmerbeiträge zur Sozialversicherung.

D.1112 *Vermögenswirksame Leistungen*

Diese Variable bezieht sich auf Leistungen zur Vermögensbildung von Arbeitnehmern (z. B. Sparförderungsprogramme des Unternehmens).

**Ref. ESVG 95: 4.03(i)**

#### D.1113 Vergütung für nicht gearbeitete Tage

Vergütung für gesetzlich, vertraglich oder freiwillig gewährte Urlaubs- und Feiertage oder für sonstige bezahlte Ausfalltage. Beispiele werden in der Anlage zu Anhang II gegeben.

#### D.1114 Löhne und Gehälter in Form von Sachleistungen

Bei dieser Variablen wird der Wert der Waren und Dienstleistungen geschätzt, die Arbeitnehmern vom Unternehmen oder der örtlichen Einheit zur Verfügung gestellt werden. Dazu gehören Unternehmenseerzeugnisse, Mitarbeiterwohnungen, Firmenwagen sowie Aktienoptionen und Aktienkaufpläne (Share purchase schemes). Sofern verfügbar, können Einkommensteuerinformationen für diese Variable als Proxy verwendet werden.

Beispiele für Löhne und Gehälter in Form von Sachleistungen werden in der Anlage zu Anhang II gegeben.

### Ref. ESVG 95: 4.04, 4.05, 4.06 (Code D.11)

#### D.11141 Unternehmenseerzeugnisse

Diese werden den Beschäftigten für den privaten Gebrauch unentgeltlich bzw. zu einem niedrigeren Preis als dem Gestehungspreis überlassen. Darunter fallen z. B. Verpflegung und Getränke (mit Ausnahme der Aufwendungen für Kantinen und Essensmarken), Kohle, Gas, Strom, Heizung, Schuhe und Kleidung (mit Ausnahme von Arbeitskleidung), Mikrocomputer usw.

Zu erfassen sind die vom Unternehmen getragenen Nettokosten, d. h. die Gestehungskosten der unentgeltlich abgegebenen Erzeugnisse oder die Differenz zwischen ihren Gestehungskosten und dem Preis, zu dem sie an das Personal verkauft werden. Ausgleichszahlungen oder Sachleistungen, die nicht in Anspruch genommen werden, sind ebenfalls einzubeziehen.

#### D.11142 Mitarbeiterwohnungen

Diese Variable umfasst Aufwendungen des Unternehmens zur Unterstützung der Arbeitnehmer bei der Suche nach Wohnraum. Darunter fallen Aufwendungen für betriebseigene Wohnungen (Aufwendungen für die Instandhaltung und Verwaltung der Wohnungen sowie die darauf zu entrichtenden Steuern und Versicherungsbeiträge), zinsermäßigte Darlehen an die Arbeitnehmer zum Wohnungsbau oder -erwerb (die Differenz zwischen dem marktüblichen und dem gewährten Zinssatz), den Arbeitnehmern in Verbindung mit ihrer Wohnung gewährte Beihilfen und Zuschüsse sowie Einrichtungsbeihilfen, nicht jedoch Umzugsbeihilfen.

#### D.11143 Firmenwagen

Firmenwagen oder die Kosten des Unternehmens für Firmenwagen, die den Arbeitnehmern zur privaten Nutzung überlassen werden. Hier zu erfassen sind die vom Unternehmen getragenen Netto-Betriebskosten (jährlich anfallende Leasing- und Zinskosten, Abschreibungen, Versicherung, Wartungs- und Instandsetzungskosten, Parkgebühren). Nicht einzubeziehen sind die mit dem Kauf der Fahrzeuge verbundenen Kapitalaufwendungen und die Erlöse aus ihrem Wiederverkauf.

Die Werte sind auf der Grundlage der in den Unternehmen verfügbaren Angaben zu berechnen, z. B. anhand von Aufstellungen des Firmenwagenbestands, der Schätzung der durchschnittlichen Kosten pro Fahrzeug und der Schätzung des Anteils der privaten Nutzung durch den Arbeitnehmer.

#### D.11144 Aktienoptionen und Aktienkaufpläne

Diese fakultative Variable bezieht sich auf alle Arten von Sachleistungen, die in Form von aktienbasierter Vergütung gewährt werden. Zu dieser Kategorie gehören Aktienoptionen, Aktienkaufpläne und mögliche andere in Zukunft entstehende Eigenkapitalinstrumente. Kennzeichnend für all diese Instrumente ist, dass sie durch Eigenkapital beglichen werden, d. h. es kommt zu einem Transfer von Eigenkapitalinstrumenten vom Unternehmen/der örtlichen Einheit an den Arbeitnehmer. Die unter D.11144 erfassten Vergütungsformen sind mit denen der Rubrik „Anteilsbasierte Vergütungen mit Ausgleich durch Eigenkapitalinstrumente“ des *International Financial Reporting Standard 2* „Anteilsbasierte Vergütung“ identisch.

Bei Aktienkaufplänen werden in der Regel Aktien vom Arbeitgeberunternehmen an Arbeitnehmer übertragen. Die Übertragung findet in der Gegenwart statt (Zeitpunkt der Gewährung) und beruht auf einem Preis unter dem aktuellen Marktpreis (dem „Ausübungspreis“). Die Kosten für das Unternehmen entsprechen dem Produkt aus der Aktienmenge und der Differenz zwischen Marktpreis und „Ausübungspreis“.

Kennzeichnend für Aktienoptionspläne ist die Übertragung des Rechts, unternehmenseigene Aktien frühestens zu einem genau festgelegten Zeitpunkt in der Zukunft („Zeitpunkt der erstmaligen Ausübbarkeit“) zu erwerben, und zwar zu einem bereits in der Gegenwart (Zeitpunkt der Gewährung) festgesetzten günstigen „Ausübungspreis“. Arbeitnehmer nehmen dieses Recht nur in Anspruch, wenn der Marktpreis zum oder nach dem Zeitpunkt der erstmaligen Ausübbarkeit über dem „Ausübungspreis“ liegt. Die Kosten für das Unternehmen entsprechen wiederum dem Produkt aus der Aktienmenge und der Differenz zwischen Marktpreis und „Ausübungspreis“. In der Arbeitskostenstatistik und in der Rechnungslegung werden die Kosten auf den „Erdienungszeitraum“ verteilt, d. h. den Zeitraum zwischen der Gewährung und der erstmaligen Ausübbarkeit. Da diese Werte während des Erdienungszeitraums ungewiss sind, müssen sie geschätzt werden.

Im Idealfall könnte eine Schätzung der Variablen D.11144 für das Berichtsjahr anhand der Leitlinien für den *International Financial Reporting Standard 2* „Anteilsbasierte Vergütung“ vorgenommen werden. Liegt eine solche Schätzung nicht vor, lassen sich Werte verwenden, die nach den Rechnungslegungsnormen oder den Steuergesetzen der Mitgliedstaaten erstellt wurden, sofern sie die Eigenkapitalinstrumente von D.11144 abdecken und sich auf den Berichtszeitraum der Arbeitskostenerhebung beziehen.

Aufwendungen zur Schaffung eines speziellen Fonds, der zum Erwerb von Unternehmensaktien zugunsten der Arbeitnehmer dient, selbst wenn diese nicht sofort darüber verfügen können, sind um eventuell dafür gewährte Steuerbefreiungen zu vermindern. Anteilsbasierte Vergütungen mit Barausgleich wie Wertsteigerungsrechte werden nicht unter D.11144, sondern unter D.11112 erfasst.

#### D.11145 *Sonstige*

Darunter fallen insbesondere dem Arbeitgeber zurechenbare indirekte Leistungen:

- Kantinen und Essensmarken;
- Kultur-, Sport- und Freizeiteinrichtungen;
- Kindergärten und Kindertagesstätten;
- Einkaufsstätten für Personal;
- Kostenerstattungen für Fahrten zwischen Wohnung und üblichem Arbeitsplatz;
- Zahlungen an Gewerkschaftsfonds und Kosten des Betriebsrats.

Diese Aufwendungen umfassen auch die Kosten für Kleinreparaturen und die regelmäßige Unterhaltung von speziell für soziale, kulturelle oder Freizeitzwecke (entsprechend der Auflistung oben) genutzten Gebäuden und Anlagen. Die Löhne und Gehälter, die das Unternehmen direkt an das für diese Zwecke eingestellte Personal zahlt, werden nicht unter der Variablen D.11145 erfasst.

#### D.112 *Löhne und Gehälter von Auszubildenden*

Siehe D.11.

#### D.12 *Sozialbeiträge der Arbeitgeber*

Diese Variable bezieht sich auf einen Betrag, der dem Wert der Sozialbeiträge entspricht, die die Arbeitgeber zur Sicherung des Anspruchs ihrer Arbeitnehmer auf Sozialleistungen leisten. Die Sozialbeiträge der Arbeitgeber können tatsächliche oder unterstellte Beiträge sein.

Eine vollständige Aufschlüsselung der Arbeitgeberbeiträge nach Bestandteilen ist in Anhang I, Abbildung 3, dargestellt.

#### **Ref. ESVG 95: 4.08 (Code D.12); SUS: Code 13330 (Sozialversicherungskosten)**

##### D.121 *Tatsächliche Sozialbeiträge der Arbeitgeber (ohne Auszubildende)*

Die tatsächlichen Sozialbeiträge der Arbeitgeber umfassen die Zahlungen, die Arbeitgeber zugunsten ihrer Arbeitnehmer an Versicherungsträger (Sozialversicherung und andere mit speziellen Deckungsmitteln finanzierte Sicherungssysteme, z. B. Betriebsrentensysteme) in Form von gesetzlichen, tariflichen, vertraglichen oder freiwilligen Beiträgen zur Versicherung gegen soziale Risiken oder Bedürfnisse leisten. Sie werden dem Zeitraum zugerechnet, in dem die Arbeit geleistet wird.

Beispiele werden in der Anlage zu Anhang II gegeben.

#### **Ref. ESVG 95: 4.09 (Code D.121) und 4.12(b)**

##### D.1211 *Gesetzliche Arbeitgeberbeiträge zur Sozialversicherung*

Darunter fallen alle vom Arbeitgeber an Sozialversicherungsträger zu entrichtenden gesetzlichen Beiträge. Die Beiträge sind unter Abzug aller Zuschüsse anzugeben. Sie umfassen

- Beiträge zur Alters-, Kranken-, Mutterschafts- und Invaliditätsversicherung;
- gesetzliche Beiträge zur Arbeitslosenversicherung;
- gesetzliche Beiträge zur Berufsunfallversicherung;
- gesetzliche familienbezogene Beiträge;
- alle sonstigen, anderweitig nicht genannten gesetzlichen Beiträge.



*D.1212 Tarifliche, vertragliche oder freiwillige Arbeitgeberaufwendungen für die Sozialversicherung*

Darunter fallen alle vom Arbeitgeber über die gesetzlichen Bestimmungen hinaus geleisteten Beiträge. Die Beiträge sind einschließlich der dafür gewährten Steuerbefreiungen anzugeben. Sie umfassen

- ergänzende Alterssicherung, z. B. betriebliche Altersversorgung (Zahlungen an Versicherungen, selbständige Pensionskassen, Bilanzrückstellungen, alle anderen Aufwendungen zur Finanzierung ergänzender Alterssicherungssysteme);
- zusätzliche Krankenversicherung;
- zusätzliche Arbeitslosenversicherung;
- alle anderen, anderweitig nicht genannten freiwilligen Beiträge für die Sozialversicherung.

*D.122 Unterstellte Sozialbeiträge der Arbeitgeber (ohne Auszubildende)*

Die unterstellten Sozialbeiträge der Arbeitgeber werden benötigt, um die Arbeitskosten im Zeitraum, in dem die Arbeit geleistet wird, in vollem Umfang messen zu können. Sie stellen den Gegenwert der nachweisbaren sonstigen Sozialleistungen der Arbeitgeber (aus Systemen ohne spezielle Deckungsmittel) dar.

Unterstellte Sozialbeiträge der Arbeitgeber werden von diesen direkt, d. h. ohne Zwischenschaltung der Sozialversicherung, eines Versicherungsunternehmens oder einer rechtlich selbständigen Pensionskasse und ohne dass zu diesem Zweck ein spezieller Fonds oder spezielle Rückstellungen gebildet werden, an die von ihnen gegenwärtig oder früher beschäftigten Arbeitnehmer oder sonstige Berechtigte gezahlt. Die Leistungen werden stattdessen aus den eigenen Mitteln der solche Systeme betreibenden Arbeitgeber bezahlt. Die Tatsache, dass einige Sozialleistungen direkt von den Arbeitgebern und nicht über die Sozialversicherung oder sonstige Versicherungsträger gewährt werden, ändert nichts an ihrer Eigenschaft als Sozialleistungen. D.122 kann besonders relevant sein, wenn der Arbeitgeber ein Nichtmarktproduzent ist (Sektor Staat).

Die Höhe von D.122 wird anhand der künftigen Verpflichtungen der Arbeitgeber zur Bereitstellung von Sozialleistungen ermittelt. Die ideale Quelle für die Berechnung von D.122 für von Arbeitgebern betriebene Sozialversicherungssysteme ohne spezielle Deckungsmittel sind auf versicherungsmathematischen Überlegungen beruhende Schätzungen. Sind solche Schätzungen nicht verfügbar, ist auf andere Schätzverfahren zurückzugreifen. Einige Länder beispielsweise verwenden als Schätzwert für D.122 die nachweisbaren sonstigen Sozialleistungen (vermindert um eventuelle Arbeitnehmerbeiträge).

Die Variable D.122 beinhaltet insbesondere die unterstellten Sozialbeiträge der Arbeitgeber zur Alters- und Gesundheitsvorsorge. Ferner enthält sie einen Betrag in Höhe des Werts der vorübergehenden Lohn- und Gehaltsfortzahlung der Arbeitgeber an ihre Arbeitnehmer wegen Krankheit, Mutterschaft, Arbeitsunfalls, Invalidität, betriebsbedingter Entlassung usw.

Beispiele werden in der Anlage zu Anhang II gegeben.

**Ref. ESVG 95: 4.10 (Code D.122) und 4.12(c)***D.1221 Garantierte Lohn- und Gehaltsfortzahlung im Krankheitsfall*

Diese Variable bezieht sich auf Beträge, die als Lohn- und Gehaltsfortzahlung bei Krankheit, Mutterschaftsurlaub oder Berufsunfall als Ausgleich für den Verdienstausfall vom Arbeitgeber direkt an den Arbeitnehmer gezahlt werden, abzüglich der Erstattungen der Sozialversicherungsträger.

*D.1222 Unterstellte Sozialbeiträge der Arbeitgeber zur Alters- und Gesundheitsvorsorge*

Dieser Bestandteil von D.122 bezieht sich auf unterstellte Zahlungen an Systeme der Alters- und Gesundheitsvorsorge ohne spezielle Deckungsmittel, insbesondere im Sektor Staat. In einigen europäischen Ländern betreiben im Sektor Staat tätige Arbeitgeber ohne spezielle Deckungsmittel finanzierte Rentensysteme entweder für alle Arbeitnehmer oder für bestimmte Gruppen („Beamte“). In diesen Fällen bildet der Arbeitgeber keine speziellen Fonds oder Rückstellungen für die Zahlung von (zukünftigen) Leistungen. Bei diesen Arbeitnehmern müssen die unterstellten Zahlungen der Arbeitgeber an Systeme der Alters- und Gesundheitsvorsorge berücksichtigt werden.

*D.1223 Zahlungen an aus dem Unternehmen ausscheidende Arbeitnehmer*

Dieser Bestandteil bezieht sich auf tatsächlich an entlassene Mitarbeiter gezahlte Beträge (Abfindungen bei Entlassungen und Nichteinhaltung der Kündigungsfrist), sofern diese Zahlungen tarifvertraglich geregelt sind oder nicht bekannt ist, ob eine solche tarifvertragliche Regelung besteht. Zahlungen, die nicht auf einem Tarifvertrag beruhen, sind unter D.11112 zu erfassen.

Zahlungen, die an Arbeitnehmer bei Eintritt in den Ruhestand geleistet werden, z. B. im Rahmen ihres Rentenanspruchs, sind hier *nicht* einzubeziehen.

#### D.1224 Sonstige unterstellte Sozialbeiträge der Arbeitgeber

Diese Position bezieht sich auf alle sonstigen, anderweitig nicht genannten unterstellten Sozialbeiträge der Arbeitgeber wie Studienstipendien für Arbeitnehmer und ihre Familien oder garantierte Lohn- und Gehaltsfortzahlung bei Kurzarbeit. Garantierte Lohn- und Gehaltsfortzahlung bei Kurzarbeit bezieht sich auf direkte Zahlungen des Arbeitgebers an den Arbeitnehmer, abzüglich der Erstattungen der Sozialversicherungsträger an den Arbeitgeber.

#### D.123 Sozialbeiträge der Arbeitgeber für Auszubildende

Diese Variable ist die Summe aus den tatsächlich gezahlten und den unterstellten Beiträgen für Auszubildende. Sofern überhaupt unterstellte Sozialbeiträge für Auszubildende anfallen, fallen diese in der Regel gering aus.

#### **Ref. ESGV 95: 4.09 (Code D.121) 4.10 (Code D.122) und 4.12(b)**

##### D.2 Berufsbildungskosten zu Lasten des Arbeitgebers

Dazu gehören: Aufwendungen für Dienste und Einrichtungen der beruflichen Bildung (auch die für Auszubildende, nicht aber deren Löhne und Gehälter) sowie für Kleinreparaturen und die regelmäßige Unterhaltung von Gebäuden und Anlagen, ausgenommen Personalkosten; Aufwendungen für die Teilnahme an Kursen; Honorare externer Lehrkräfte; Aufwendungen für Lehrmittel und zur Ausbildung dienende Werkzeuge; vom Unternehmen an Berufsbildungsträger entrichtete Beträge usw. Zuschüsse für die berufliche Bildung sind abzuziehen.

#### **Ref. ESGV 95: Vorleistungen**

##### D.3 Sonstige Aufwendungen des Arbeitgebers

Dazu gehören insbesondere:

- Einstellungskosten: die Beträge, die an Personalberatungen, für Stellenanzeigen in der Presse, als Reisekostenerstattung für Vorstellungsgespräche, als Einrichtungsbeihilfe für neu eingestellte Mitarbeiter usw. gezahlt werden. Ausgenommen sind laufende Verwaltungskosten (Bürokosten, Gehälter usw.);
- vom Arbeitgeber gestellte Arbeitskleidung.

Beispiele werden in der Anlage zu Anhang II gegeben.

#### **Ref. ESGV 95: Vorleistungen**

##### D.4 Steuern zu Lasten des Arbeitgebers

Diese Variable umfasst alle Steuern auf die Lohnsumme oder die Beschäftigtenzahl. Diese Steuern werden als Arbeitskosten angesehen.

Die Variable D.4 erstreckt sich auch auf Strafsteuern, die in einigen europäischen Ländern Arbeitgebern auferlegt werden, wenn diese eine zu geringe Zahl von Behinderten beschäftigen, sowie ähnliche Steuern oder Abgaben.

#### **Ref. ESGV 95: 4.23(c) (Code D.29)**

##### D.5 Zuschüsse zugunsten des Arbeitgebers

Dies sind alle in Form von allgemeinen Zuschüssen empfangenen Beträge, die zur Erstattung der gesamten oder eines Teils der Direktvergütung bestimmt sind, nicht jedoch zur Finanzierung der Sozialversicherung oder der Berufsbildung. Nicht enthalten sind Erstattungen der Sozialversicherungsträger oder der Anbieter von Zusatzversicherungen an den Arbeitgeber.

#### **Ref. ESGV 95: 4.37(a) (Code D.39)**

## Anlage zu Anhang II

**Anschauungsbeispiele für die Klassifizierung bestimmter Arbeitskostenbestandteile****D.11111: Mit jedem Arbeitsentgelt gezahlte Direktvergütung, Prämien und Zulagen**(vgl. auch **ESVG 95, 4.03 (a—c, e, g, k), Code D.11)**

Zahlungen, die zum Arbeitskostenbestandteil D.11111 gehören, weisen die folgenden Merkmale auf:

**Sie sind:** Geldtransaktionen von einem Arbeitgeber an einen Arbeitnehmer.

**Sie sind keine:**

- einmaligen oder nicht regelmäßig geleisteten Zahlungen (diese gehören zu D.11112)
- Sachleistungen (diese gehören zu D.1114)
- vermögenswirksamen Leistungen (diese gehören zu D.1112)
- Zahlungen, die sich auf einen spezifischen Zeitraum beziehen, in dem nicht gearbeitet wird (diese gehören zu D.1113 oder — im Fall von Krankheit — zu D.1221).

**Sie können:**

- Prämien für gefährliche Arbeit oder Schichtarbeit sein
- je nach normaler Lohnperiode wöchentlich oder monatlich gezahlt werden
- Ausdruck der Leistung eines Arbeitnehmers oder einer Gruppe von Arbeitnehmern sein.

**Beispiele: Zahlungen, die der Variablen D.11111 zuzuordnen sind**

Bestandteil	Beschreibung
Auslandszulage/Zuschuss zu den Lebenshaltungskosten	Zahlungen an außerhalb ihres Herkunftslandes/Wohnsitzlandes/festen Wohnsitzes tätige Arbeitnehmer zum Ausgleich der Unterschiede bei den Lebenshaltungskosten
Haushaltszulage	Zuschuss zu den Wohnungskosten
Vergütung für Bereitschaft oder Rufbereitschaft	Zahlungen an Arbeitnehmer, die sich außerhalb der normalen Arbeitszeit für Arbeitsleistungen bereithalten müssen
Risiko- oder Gefahrenzulage	Prämie für Arbeitnehmer bei spezifischen arbeitsplatzbezogenen Risiken, z. B. Umgang mit gefährlichen Chemikalien
Zulage für Arbeitszeitverkürzung	(Nicht garantierte) Sonderzahlung zum Ausgleich des gesamten oder eines Teils des Arbeitnehmerentgelts bei Verkürzung der normalen Arbeitszeit (garantierte Zahlungen gehören zu D.1224)
Verkaufsprovisionen	An die Zahl der verkauften Produkte geknüpfte Prämie
Überstundenvergütung	Prämienzahlung für über die normale Arbeitszeit hinaus geleistete Arbeitsstunden
Bleibeanziehung	Ständige Zahlung, die dazu dient, den Arbeitnehmer zum Verbleib bei seinem Arbeitgeber zu ermutigen oder zu verpflichten
Leistungslohn	Auf der Zahl der vom Arbeitnehmer bearbeiteten Erzeugnisse, z. B. Zahl der angefertigten Kleidungsstücke, beruhende Prämien
Schichtzulage	Prämienzahlung für außerhalb der normalen Arbeitszeit, z. B. nachts, geleistete Arbeitsstunden

**D.11112: Nicht mit jedem Arbeitsentgelt gezahlte Direktvergütung, Prämien und Zulagen**(vgl. auch **ESVG 95, 4.03 (f, h, j), Code D.11**)

Zahlungen, die zum Arbeitskostenbestandteil D.11112 gehören, weisen die folgenden Merkmale auf:

**Sie sind:** Geldtransaktionen von einem Arbeitgeber an einen Arbeitnehmer.

**Sie sind keine:**

- mit jedem Arbeitsentgelt geleisteten Zahlungen (diese können zu D.11111 gehören)
- Sachleistungen (diese gehören zu D.1114)
- vermögenswirksamen Leistungen (diese gehören zu D.1112)
- Zahlungen zur Finanzierung eines spezifischen Zeitraums, in dem nicht gearbeitet wird (diese gehören zu D.1113 oder — im Fall von Krankheit — zu D.1221).

**Sie können:**

- ein Zuschuss zu spezifischen Kosten oder Aufwendungen sein
- Ausdruck der Leistung eines Arbeitnehmers oder einer Gruppe von Arbeitnehmern sein
- eine im Arbeitsvertrag oder Tarifvertrag festgelegte obligatorische Zahlung sein
- eine im Ermessen des Arbeitgebers stehende Zahlung sein
- im Jahresverlauf entweder zu variablen Zeitpunkten oder mit bestimmter Periodizität gezahlt werden.

**Beispiele: Zahlungen, die der Variablen D.11112 zuzuordnen sind**

Bestandteil	Beschreibung
Sonderzahlung für langjährige Unternehmenszugehörigkeit	Einmalige Zahlung an den Arbeitnehmer, wenn dieser eine bestimmte Anzahl von Jahren für den Arbeitgeber tätig war
Abschieds- oder Ruhestandsprämie	Unabhängig von Rentenansprüchen geleistete Zahlung beim Ausscheiden aus dem Unternehmen oder dem Erwerbsleben, sofern nicht auf einem Tarifvertrag beruhend. (Ansonsten, oder falls keine Angaben dazu vorliegen, ob solche Sonderzahlungen tarifvertraglich geregelt sind, sind diese Zahlungen unter D.1223 zu erfassen)
Goldener Handschlag	Außertarifliche Sonderzahlungen an Arbeitnehmer, die aus dem Unternehmen ausscheiden. (Ansonsten, oder falls keine Angaben dazu vorliegen, ob solche Sonderzahlungen tarifvertraglich geregelt sind, sind diese Zahlungen unter D.1223 zu erfassen)
Einstellungsanreiz	Einmalige Zahlung an einen neuen Arbeitnehmer bei Aufnahme des Arbeitsverhältnisses
Rückwirkend geleistete Lohn- und Gehaltszahlungen	Rückwirkend geleistete Erhöhungen der Direktvergütung
Fusionsprämie	Einmalige Zahlung an Arbeitnehmer in der Folge einer Unternehmensfusion
Anerkennungsprämien	Sonderzahlung des Arbeitgebers zur Auszeichnung eines Arbeitnehmers oder einer Gruppe von Arbeitnehmern

Bestandteil	Beschreibung
Produktivitätsprämien/Belohnung bei Erreichen von Leistungszielen	Zahlungen, die geleistet werden, wenn ein Arbeitnehmer oder eine Gruppe von Arbeitnehmern vorab festgelegte Ziele erreicht, z. B. in Bezug auf Verkäufe, Kundenservice oder Einhaltung von Haushaltsplänen
Spezielle Feiertagsprämie	In Verbindung mit bestimmten Feiertagen, z. B. zu Weihnachten, geleistete Zahlungen
Unternehmensgewinnbeteiligung und Wertsteigerungsrechte	Vom Unternehmensgewinn abhängige Geldleistung. Wertsteigerungsrechte (stock appreciation rights) stellen eine Art von Unternehmensgewinnbeteiligung dar, mit denen ein Arbeitnehmer den Anspruch auf eine künftige Geldleistung erwirbt, die daran gekoppelt ist, wie sich der Kurs der Aktien dieses Unternehmens in einem bestimmten Zeitraum gegenüber einem bestimmten Basiskurs erhöht. Wertsteigerungsrechte sind zum Zeitpunkt der Zahlung der Geldleistung zu bewerten und müssen sich auf diesen beziehen. Der Kurs zum Zeitpunkt der Gewährung oder die Dauer des Erdienungszeitraums spielen dabei keine Rolle
Quartalsprämie	An Unternehmensgewinn oder -leistung gekoppelte vierteljährliche Zahlung (in der Annahme, dass das Arbeitsentgelt nicht quartalsweise gezahlt wird)
13. oder 14. Monatsgehalt	Jährliche Sonderzahlungen
Betriebliche Jahresprämie	An Unternehmensgewinn oder -leistung gekoppelte jährliche Zahlung

#### D.1113: Vergütung für nicht gearbeitete Tage

##### Beispiele: Zahlungen, die der Variablen D.1113 zuzuordnen sind

Bestandteil	Beschreibung
Urlaubsgeld	Zahlungen an Arbeitnehmer für die Tage, an denen diese aufgrund von Jahresurlaub oder nationalen oder lokalen Feiertagen nicht arbeiten. (Zahlungen des Arbeitgebers an Arbeitnehmer, die aufgrund von Krankheit oder Mutterschaftsurlaub abwesend sind, werden als Arbeitgeberbeiträge zur Sozialversicherung betrachtet und unter D.1221 erfasst)
Sonderurlaub	Zahlungen an Arbeitnehmer für die Tage, an denen diese aus besonderen persönlichen Gründen, z. B. Heirat, Tod von Familienmitgliedern, Gewerkschaftsarbeit, Wehrdienst oder Tätigkeit als Geschworener oder Schöffe, nicht arbeiten. (Zahlungen des Arbeitgebers an Arbeitnehmer, die aufgrund von Krankheit oder Mutterschaftsurlaub abwesend sind, werden als Arbeitgeberbeiträge zur Sozialversicherung betrachtet und unter D.1221 erfasst)

#### D.1114: Löhne und Gehälter in Form von Sachleistungen und ihre Bestandteile

(vgl. ESVG 95: 4.04, 4.05, 4.06 (Code D.11))

##### Beispiele: Löhne und Gehälter, die der Variablen D.1114 zuzuordnen sind

Bestandteil	Beschreibung	Weitere Untergliederung
Produkt rabatte	Der Arbeitgeber verkauft dem Arbeitnehmer Produkte zu ermäßigten Preisen. Das Sacheinkommen ergibt sich aus der Differenz zwischen dem Marktpreis und dem ermäßigten Preis	D.11141
Mietfrei oder mietreduziert bereitgestellter Wohnraum	Der Arbeitgeber zahlt die gesamten oder einen Teil der Wohnkosten des Arbeitnehmers. Auch hier ergibt sich das Sacheinkommen aus dem Vergleich mit dem Marktpreis	D.11142
Nutzung eines Firmenwagens	Der Arbeitgeber kommt für die Betriebskosten eines ihm gehörenden und dem Arbeitnehmer sowohl für die geschäftliche als auch die private Nutzung zur Verfügung gestellten Fahrzeugs auf. (Das Sacheinkommen bezieht sich auf den Wert der privaten Nutzung des Fahrzeugs)	D.11143

Bestandteil	Beschreibung	Weitere Untergliederung
Kostenloses oder subventioniertes Benzin	Der Arbeitgeber bezahlt alle oder einen Teil der Benzin-kosten, die dem Arbeitnehmer bei der privaten Nutzung eines Firmenwagens entstehen. Das Sacheinkommen entspricht dem Geldwert dieser Leistung	D.11143
Aktienkaufpläne	Anteilsbasierte Sachvergütung, bei der Arbeitnehmer im Rahmen des Vergütungspakets Aktien erhalten. Der Arbeitnehmer erhält die Aktien ohne Zeitverzug und zu einem Preis unter dem Marktpreis. (Wertsteigerungsrechte als bar abgeholte Formen der anteilsbasierten Vergütung sind unter D.11112 zu erfassen)	D.11144
Aktioptionen	Anteilsbasierte Sachvergütung, bei der Arbeitnehmer im Rahmen des Vergütungspakets Aktien erhalten. Der Arbeitnehmer erhält das Recht, Aktien zu einem genau festgelegten Zeitpunkt in der Zukunft zu erwerben, und zwar zu einem bereits in der Gegenwart festgesetzten Preis. (Wertsteigerungsrechte als bar abgeholte Formen der anteilsbasierten Vergütung sind unter D.11112 zu erfassen)	D.11144
Kostenlose oder subventionierte Parkplätze im Unternehmen	Der Arbeitgeber stellt dem Arbeitnehmer verbilligte oder unentgeltliche Parkmöglichkeiten zur Verfügung. Das Sacheinkommen entspricht dem Geldwert dieser Leistung	D.11145
Kostenlose oder subventionierte Nutzung eines Mobiltelefons	Der Arbeitgeber stellt ein Mobiltelefon für die geschäftliche und private Nutzung zur Verfügung und übernimmt alle damit verbundenen Kosten. Das Einkommen entspricht dem Geldwert dieser Leistung	D.11145
Kostenlose oder subventionierte Fahrten zwischen Wohnung und Arbeitsplatz	Die dem Arbeitnehmer für Fahrten zwischen der Wohnung und dem Arbeitsplatz entstehenden Kosten werden voll oder zum Teil übernommen. Das Sacheinkommen entspricht wie oben dem Geldwert dieser Leistung	D.11145
Kostenlose oder subventionierte Mahlzeiten	Der Arbeitgeber stellt dem Arbeitnehmer unentgeltliche oder verbilligte Mahlzeiten zur Verfügung. Das Sacheinkommen entspricht wie oben dem Geldwert dieser Leistung	D.11145

### D.121: Tatsächliche Sozialbeiträge der Arbeitgeber

(vgl. ESVG 95: 4.08 (Code D.121) und 4.12(b))

#### Beispiele: Zahlungen, die der Variablen D.121 zuzuordnen sind

Bestandteil	Beschreibung	Weitere Untergliederung
Zahlungen des Arbeitgebers an eine Invaliditätsversicherung	Regelmäßige Zahlungen des Arbeitgebers an die Versicherung	D.1211
Gesetzliche Rentenversicherungsbeiträge des Arbeitgebers	Der Arbeitgeber leistet für die Dauer der Tätigkeit Zahlungen an eine von einer Sozialversicherung, einem Versicherungsunternehmen oder einer rechtlich selbständigen Pensionskasse verwaltete Rentenversicherung	D.1211
Zusätzliche Rentenversicherungsbeiträge des Arbeitgebers	Der Arbeitgeber leistet einen zusätzlichen Beitrag zur Rentenversicherung des Arbeitnehmers	D.1212

**D.122: Unterstellte Sozialbeiträge der Arbeitgeber**

(vgl. ESVG 95, 4.10 (Code D.122) und 4.12(c))

**Beispiele: Zahlungen, die der Variablen D.122 zuzuordnen sind**

Bestandteil	Beschreibung	Weitere Untergliederung
Zahlungen während des Mutterschaftsurlaubs	Der Arbeitgeber leistet während der Mutterschaft direkte Zahlungen an die Arbeitnehmerin als Ausgleich für ihren Verdienstaussfall	D.1221
Unterstellte Sozialbeiträge der Arbeitgeber für Beamtenpensionen	Der Arbeitgeber leistet für die Dauer der Tätigkeit keine Zahlungen an eine Pensionsversicherung. Die Pensionen werden später aus den Eigenmitteln des Arbeitgebers gezahlt	D.1222
Zahlungen an Vorruhestandskassen für Teilzeitarbeitnehmer	Der Arbeitgeber leistet zusätzliche Zahlungen an Vorruhestandskassen für Teilzeitarbeitnehmer	D.1222
Tarifvertragliche Entlassungsabfindungen	Der Arbeitgeber leistet direkte Zahlungen an den Arbeitnehmer beim Ausscheiden aus dem Unternehmen	D.1223
Studienstipendien	Der Arbeitgeber kommt für die gesamten oder einen Teil der Kosten der nicht arbeitsbezogenen, extern durchgeführten Bildungsaktivitäten auf	D.1224
Heirats- oder Geburtsprämie	Zahlung an den Arbeitnehmer aus entsprechendem Anlass	D.1224
Kostenlose oder subventionierte Bildung für Kinder	Die Bildungskosten für die Kinder des Arbeitnehmers werden voll oder teilweise übernommen	D.1224
Zulage für Arbeitszeitverkürzung	Garantierte Zahlung zum Ausgleich des gesamten oder eines Teils des Arbeitnehmerentgelts bei Verkürzung der normalen Arbeitszeit. (Mit jedem Arbeitsentgelt geleistete zusätzliche Zahlungen gehören zu D.11111)	D.1224

**D.2: Kosten der beruflichen Bildung zu Lasten des Arbeitgebers**

(vgl. ESVG 95, Vorleistungen)

**Beispiele: Zahlungen, die der Variablen D.2 zuzuordnen sind**

Bestandteil	Beschreibung
Honorare externer Lehrkräfte	Mit Maßnahmen der beruflichen Bildung der Arbeitnehmer, etwa in Form von internen Seminaren, verbundene Kosten (Subventionen sind, falls vorhanden, hier auszuschließen und unter D.5 zu erfassen)
Aufwendungen für Lehrmittel	Mit Maßnahmen der beruflichen Bildung, etwa in Form von intranetbasierten E-Schulungen, die von spezialisierten Unternehmen entwickelt wurden, verbundene Kosten (Subventionen sind, falls vorhanden, hier auszuschließen und unter D.5 zu erfassen)

**D.3: Sonstige Aufwendungen des Arbeitgebers**

(vgl. ESVG 95, Vorleistungen)

**Beispiele: Zahlungen, die der Variablen D.3 zuzuordnen sind**

Bestandteil	Beschreibung
Bekleidungsbeihilfe	Wird gezahlt bei Tätigkeiten, die spezielle Kleidung erfordern, etwa zum Schutz oder zu Präsentationszwecken, wobei diese nicht zur privaten Nutzung bestimmt ist
Einstellungskosten	Aufwendungen für Personalberatungen oder Stellenanzeigen
Einrichtungs- oder Umzugsbeihilfe	Wird gezahlt, wenn der Arbeitgeber den Wohnort wechseln muss

## ANHANG III

**ÜBERMITTLUNG DER DATEN EINSCHLIESSLICH DER GLIEDERUNGEN NACH WIRTSCHAFTSZWEIGEN, UNTERNEHMENSGRÖSSE UND LÄNDERN ODER REGIONEN**

Es sind drei Dateien zu liefern, die den Tabellen A, B und C entsprechen:

- Tabelle A enthält die nationalen Daten (ein Datensatz je Wirtschaftszweig auf der Ebene der Abschnitte und Abteilungen der NACE Rev. 1.1)
- Tabelle B enthält die nationalen Daten nach Größenklassen (ein Datensatz je Wirtschaftszweig auf der Ebene der Abschnitte und Abteilungen der NACE Rev. 1.1, für jede Größenklasse)
- Tabelle C enthält die regionalen Daten auf der NUTS-1-Ebene (ein Datensatz je Wirtschaftszweig auf der Ebene der Abschnitte und Abteilungen der NACE Rev. 1.1, für jede Region)

Tabelle C ist nicht erforderlich bei den Ländern, deren NUTS-1-Ebene gleichzeitig die nationale Ebene ist. Für einen Teil der Variablen in Anhang I ist nur Tabelle A vorzulegen. Diese Variablen sind in Anhang I gekennzeichnet.

**Kennzeichnung eines Datensatzes**

Die Datensätze werden durch einen Kensorsatz sortiert. Er enthält

- das Erhebungsjahr,
- die Art der Tabelle,
- den Code des Landes oder der Region,
- den Wirtschaftszweig und
- die Größenklasse.

Die Übermittlungscodes für

- die Wirtschaftszweige der NACE Rev. 1.1,
- die Unternehmensgrößenklassen und
- die Länder oder Regionen

werden von Eurostat in einem Durchführungspapier festgelegt.

**Vertraulichkeitskennzeichen**

Die für die Tabellen A, B und C übermittelten Einzeldatensätze enthalten hochgerechnete Daten, d. h. Schätzungen, die sich auf die Grundgesamtheit beziehen. Falls unbedingt erforderlich, können Einzeldatensätze als „vertraulich“ gekennzeichnet werden. Das Risiko der Offenlegung vertraulicher Werte kann in den Tabellen A, B oder C auftreten, wenn ein einzelner Datensatz, der sich auf einen bestimmten Wirtschaftszweig, eine bestimmte Größenklasse oder eine bestimmte Region bezieht, eine sehr geringe Zahl von Unternehmen oder örtlichen Einheiten in der Grundgesamtheit enthält. Natürlich ist dieses Risiko größer, wenn sich der Datensatz auf eine oder zwei große Einheiten bezieht. Ebenso kann das Risiko in den Tabellen B oder C aufgrund der zusätzlichen Untergliederung nach Größenklassen bzw. Regionen größer sein. Für die Kennzeichnung „vertraulicher“ Datensätze sind zwei Codes zu verwenden:

„1“ wenn die Daten für einen einzelnen Datensatz in den Tabellen A, B oder C vertraulich sind (!);

„ “ wenn die Daten nicht vertraulich sind, ist ein Leerzeichen „ “ einzufügen (keine Null, kein Strich „-“).

(!) Ist ein einzelner Eintrag als vertraulich gekennzeichnet, ergreift Eurostat die erforderlichen Maßnahmen, um die Vertraulichkeit der für die Tabellen A, B und C übermittelten Daten zu gewährleisten.



**Variablen**

Die angeforderten Variablen sind in Anhang I definiert. Die Werte sind ohne Leerzeichen, Punkte oder Kommas anzugeben (Beispiel: 13967 ist richtig; die folgenden sind falsch: 13 967 oder 13.967 oder 13,967).

Variablen, die fehlen (oder gleich Null sind), sind nach den folgenden Regeln zu *kodieren*:

„NA“: wenn die Variable nicht verfügbar ist (obwohl sie zweifellos existiert und  $> 0$  ist);

„OPT“: wenn die Variable fakultativ ist und nicht angegeben wird;

„0“: für Werte gleich Null oder für Variablen, die im betreffenden Land nicht existieren.

Die Variablen für die Zahl der Arbeitnehmer, die Arbeitszeit und die Zahl der statistischen Einheiten sind als absolute Werte, d. h. als natürliche Zahlen anzugeben (nicht als Dezimalzahlen oder Zehner, Hunderter, Tausender, Millionen usw.).

Die Variablen für die Ausgaben sind in Landeswährung anzugeben. Für die Länder der Eurozone sind die Werte in Euro auszuweisen. Die in den einzelnen Ländern verwendeten Einheiten müssen für alle Variablen identisch sein und als absolute Werte, d. h. als natürliche Zahlen angegeben werden (nicht als Dezimalzahlen oder Zehner, Hunderter, Tausender, Millionen usw.).

**Datenübermittlung**

Die Mitgliedstaaten übermitteln der Kommission (Eurostat) die in dieser Verordnung vorgesehenen Daten und Metadaten in elektronischer Form in einem von Eurostat vorgeschlagenen Standardaustauschformat. Eurostat stellt eine ausführliche Dokumentation über die genehmigten Standards sowie Leitlinien für ihre Anwendung gemäß den Bestimmungen dieser Verordnung zur Verfügung.

---

**Veröffentlichungen des Statistischen Bundesamtes über Arbeitskosten in**

**Fachserien und ähnlichem**

Titel der Veröffentlichung	Erschienen	
	Monat	Jahr
<u>Statistik der Bundesrepublik Deutschland, Band 246/3</u> Aufwendungen der Unternehmen für ihre Arbeitnehmer in Industrie und Handel im Jahre 1957	---	---
<u>Fachserie M, Reihe 15 (Sonderbeitrag)</u> Aufwendungen der Arbeitgeber für Löhne und Lohnnebenkosten in 14 ausgewählten Industriezweigen 1959	April	1962
Aufwendungen der Arbeitgeber für Löhne und Lohnnebenkosten in 8 ausgewählten Industriezweigen 1960	November	1962
Aufwendungen der Arbeitgeber für Löhne und Lohnnebenkosten in ausgewählten Industriezweigen 1961	November	1963
Aufwendungen der Arbeitgeber für Löhne und Lohnnebenkosten in 14 ausgewählten Industriezweigen 1962	August	1964
Aufwendungen der Arbeitgeber für Löhne und Lohnnebenkosten in 8 ausgewählten Industriezweigen 1963	August	1965
Aufwendungen der Arbeitgeber für Löhne und Lohnnebenkosten in ausgewählten Industriezweigen 1964	Oktober	1966
Aufwendungen der Arbeitgeber für Personal- und Personalnebenkosten in Industrie und Handwerk 1966	Dezember	1968
Aufwendungen der Arbeitgeber für Personal- und Personalnebenkosten im Produzierenden Gewerbe 1969	Januar	1973
Aufwendungen der Arbeitgeber für Personal- und Personalnebenkosten im Einzelhandel sowie im Bank- und Versicherungsgewerbe 1970	September	1973
Aufwendungen der Arbeitgeber für Personal- und Personalnebenkosten im Produzierenden Gewerbe 1972	Dezember	1974
<u>Fachserie 16</u> Aufwendungen der Arbeitgeber im Groß- und Einzelhandel sowie im Bank- und	Februar	1977
Aufwendungen der Arbeitgeber im Produzierenden Gewerbe 1975	April	1978
Aufwendungen der Arbeitgeber im Produzierenden Gewerbe 1978	September	1981
Aufwendungen der Arbeitgeber im Groß- und Einzelhandel sowie im Bank- und Versicherungsgewerbe 1978	Dezember	1981
Aufwendungen der Arbeitgeber im Produzierenden Gewerbe 1981	September	1983
Aufwendungen der Arbeitgeber im Groß- und Einzelhandel sowie im Bank- und Versicherungsgewerbe 1981	Februar	1984
Arbeitskosten im Produzierenden Gewerbe 1984	September	1986
Arbeitskosten im Groß- und Einzelhandel sowie im Bank- und Versicherungsgewerbe 1984	Dezember	1986
Arbeitskosten im Produzierenden Gewerbe 1988	Oktober	1990
Arbeitskosten im Groß- und Einzelhandel sowie Bank- und Versicherungsgewerbe 1988	November	1990
Arbeitskosten im Produzierenden Gewerbe 1992	September	1995
Arbeitskosten in ausgewählten Dienstleistungsbereichen 1992	Dezember	1995
Arbeitskosten im Produzierenden Gewerbe und ausgewählten Dienstleistungsbereichen 1996, Heft 1 - Erste Ergebnisse für Deutschland -	Februar	1999

### Fachserien und ähnlichem

Titel der Veröffentlichung	Erschienen	
	Monat	Jahr
Arbeitskosten im Produzierenden Gewerbe 1996, Heft 2 - Ergebnisse für das frühere Bundesgebiet sowie die neuen Länder und Berlin-Ost -	Juni	1999
Arbeitskosten in ausgewählten Dienstleistungsbereichen 1996, Heft 3 - Ergebnisse für das frühere Bundesgebiet sowie die neuen Länder und Berlin-Ost -	August	1999
Ergebnisse der Arbeitskostenerhebung 2000 für Deutschland	Januar	2003
Arbeitskosten im Produzierenden Gewerbe und ausgewählten Dienstleistungsbereichen 2000, Heft 1 - Ergebnisse für Deutschland -	Februar	2003
Arbeitskosten im Produzierenden Gewerbe und ausgewählten Dienstleistungsbereichen 2000, Heft 2 - Ergebnisse für das frühere Bundesgebiet sowie für die neuen Länder und Berlin Ost -	März	2003
Arbeitskosten im Produzierenden Gewerbe und ausgewählten Dienstleistungsbereichen 2004, Heft 1 - Ergebnisse für Deutschland -	Januar	2007
Arbeitskosten im Produzierenden Gewerbe und ausgewählten Dienstleistungsbereichen 2004, Heft 2 - Ergebnisse für das frühere Bundesgebiet einschließlich Berlin -	Januar	2007
Arbeitskosten im Produzierenden Gewerbe und ausgewählten Dienstleistungsbereichen 2004, Heft 3 - Ergebnisse für die neuen Länder -	Januar	2007
Arbeitskosten im Produzierenden Gewerbe und ausgewählten Dienstleistungsbereichen 2008, Heft 1 - Ergebnisse für Deutschland -	Dezember	2010
Arbeitskosten im Produzierenden Gewerbe und ausgewählten Dienstleistungsbereichen 2008, Heft 2 - Ergebnisse für das frühere Bundesgebiet einschließlich Berlin -	Dezember	2010
Arbeitskosten im Produzierenden Gewerbe und ausgewählten Dienstleistungsbereichen 2008, Heft 3 - Ergebnisse für die neuen Länder -	Dezember	2010
Arbeitskosten im Produzierenden Gewerbe und ausgewählten Dienstleistungsbereichen 2012, Heft 1 - Ergebnisse für Deutschland -	August	2014
Arbeitskosten im Produzierenden Gewerbe und ausgewählten Dienstleistungsbereichen 2012, Heft 2 - Ergebnisse für das frühere Bundesgebiet einschließlich Berlin -	August	2014
Arbeitskosten im Produzierenden Gewerbe und ausgewählten Dienstleistungsbereichen 2012, Heft 3 - Ergebnisse für die neuen Länder -	August	2014
Arbeitskosten im Produzierenden Gewerbe und ausgewählten Dienstleistungsbereichen 2016, Heft 1 - Ergebnisse für Deutschland -	Oktober	2018
Arbeitskosten im Produzierenden Gewerbe und ausgewählten Dienstleistungsbereichen 2016, Heft 2 - Ergebnisse für das frühere Bundesgebiet einschließlich Berlin -	Oktober	2018
Arbeitskosten im Produzierenden Gewerbe und ausgewählten Dienstleistungsbereichen 2016, Heft 3 - Ergebnisse für die neuen Länder -	Oktober	2018
<u>Pressebrochüren</u>		
Wie entwickeln sich die Arbeitskosten? – Der neue vierteljährliche Arbeitskostenindex für Deutschland	Juni	2005
Was kostet Arbeit in Deutschland? - Ergebnisse der Arbeitskostenerhebung 2004 Presseexemplar	August	2006

**"Wirtschaft und Statistik"**

Titel des Aufsatzes	Erschienen	
	Heft	Jahr
Die Aufwendungen der Unternehmen für ihre Arbeitnehmer im Jahr 1955	5	1958
Die Aufwendungen der Unternehmen für ihre Arbeitnehmer im Jahr 1957	7	1960
Die Aufwendungen der Arbeitgeber für Löhne und Lohnnebenkosten in 14 ausgewählten Industriezweigen 1959	4	1962
Die Lohnkosten in 14 Industriezweigen der Europäischen Wirtschaftsgemeinschaft im Jahr 1959	6	1962
Die Aufwendungen der Arbeitgeber für Löhne und Lohnnebenkosten in 8 ausgewählten Industriezweigen 1960	2	1963
Die Aufwendungen der Arbeitgeber für Löhne und Lohnnebenkosten in ausgewählten Industriezweigen 1961	8	1963
Die Lohnnebenkosten in 8 Industriezweigen der Europäischen Wirtschaftsgemeinschaft im Jahr 1960	11	1963
Die Aufwendungen der Arbeitgeber für Löhne und Lohnnebenkosten in 14 ausgewählten Industriezweigen 1962	6	1964
Die Lohnkosten in 13 Industriezweigen der Europäischen Wirtschaftsgemeinschaft im Jahre 1961	9	1964
Aufwendungen der Arbeitgeber für Löhne und Lohnnebenkosten in 8 ausgewählten Industriezweigen 1963	6	1965
Die Lohnnebenkosten in 15 Industriezweigen der Europäischen Wirtschaftsgemeinschaft 1962	7	1965
Die Aufwendungen der Arbeitgeber für Personal- und Personalnebenkosten in 13 ausgewählten Industriezweigen 1964	9	1966
Die Aufwendungen der Arbeitgeber für Personal- und Personalnebenkosten im Produzierenden	10	1968
Aufwendungen der Arbeitgeber für Personal- und Personalnebenkosten im Straßenverkehrsgewerbe 1967	7	1969
Personal- und Personalnebenkosten im Produzierenden Gewerbe 1969	4	1973
Personal- und Personalnebenkosten im Produzierenden Gewerbe 1972	1	1975
Personalkosten im Groß- und Einzelhandel sowie im Bank- und Versicherungsgewerbe 1974	12	1976
Personal- und Personalnebenkosten im Produzierenden Gewerbe 1975	12	1977
Personalkosten im Produzierenden Gewerbe 1978	5	1981
Personalkosten im Groß- und Einzelhandel sowie im Bank- und Versicherungsgewerbe 1978	11	1981
Arbeitskosten im Produzierenden Gewerbe 1981	7	1983
Arbeitskosten im Groß- und Einzelhandel sowie im Bank- und Versicherungsgewerbe 1981	1	1984
Verbreitung der betrieblichen Altersversorgung im Produzierenden Gewerbe - Ergebnisse der Arbeitskostenerhebung -	8	1984
Arbeitskosten im Produzierenden Gewerbe 1984	8	1986
Arbeitskosten im Groß- und Einzelhandel sowie im Bank- und Versicherungsgewerbe 1984	1	1987
Arbeitskosten im Produzierenden Gewerbe 1988	7	1990
Arbeitskosten im Groß- und Einzelhandel sowie im Bank- und Versicherungsgewerbe 1988	10	1990
Arbeitskosten im Produzierenden Gewerbe 1992	5	1995

### "Wirtschaft und Statistik"

Titel des Aufsatzes	Erschienen	
	Heft	Jahr
Arbeitskosten in ausgewählten Dienstleistungsbereichen 1992	10	1995
Arbeitskosten im Produzierenden Gewerbe und ausgewählten Dienstleistungsbereichen 1996	2	1999
Auf dem Weg zum Europäischen Arbeitskostenindex	8	2004
Neuer Konjunkturindikator: Der vierteljährliche Arbeitskostenindex	11	2005
Möglichkeiten der Erfassung von Arbeitszeiten in Unternehmensbefragungen	7	2006
Neukonzeption der Arbeitskostenerhebung	10	2006
Arbeitskostenerhebung 2008	9	2010
Arbeitskostenerhebung 2012	12	2014

# Arbeitskostenerhebung

Erhebung der Struktur der Arbeitskosten nach § 5  
Verdienststatistikgesetz



2020

Erscheinungsfolge: Alle vier Jahre  
Erschienen am 31/05/2022

Ihr Kontakt zu uns:  
[www.destatis.de/kontakt](http://www.destatis.de/kontakt)

# Kurzfassung

- 1 Allgemeine Angaben zur Statistik** **Seite 3**
- Grundgesamtheit: Betriebe von Unternehmen mit zehn und mehr Beschäftigten.
  - Erhebungseinheiten: Unternehmen mit zehn und mehr Beschäftigten.
  - Berichtszeitraum: 2020.
  - Periodizität: Alle vier Jahre.
  - Rechtsgrundlagen: Verordnung (EG) Nr. 530/1999, Verdienststatistikgesetz (VerdStatG) vom 21. Dezember 2006), zuletzt geändert durch Artikel 1 des Gesetzes vom 12. August 2020 (BGBl. I S. 1872).
  - Qualitätssicherung: Internationale Standards (ILO, EU) wurden berücksichtigt.
  - Qualitätsbewertung: Genaue Statistik für Verhältniswerte (Durchschnitte und Anteile).
- 2 Inhalte und Nutzerbedarf** **Seite 4**
- Inhalte der Statistik: Kosten je Inputeinheit Arbeit, insbesondere Kosten je Arbeitsstunde, in der Gesamtwirtschaft und nach Branchen. Detaillierte Zusammensetzung der Arbeitskosten nach Kostenarten.
  - Nutzer: Bundesregierung, Landesregierungen, Europäische Kommission, Arbeitgeber- und Arbeitnehmerorganisationen, wirtschafts- und sozialwissenschaftliche Forschung, Unternehmen.
- 3 Methodik** **Seite 5**
- Datengewinnung: Befragung einer repräsentativen Stichprobe von Unternehmen unter Auskunftspflicht bzw. Berechnungen für Betriebe des öffentlichen Dienstes anhand der Personalstandstatistik. Die Meldung erfolgte in der Regel elektronisch per Online-Formular.
  - Datenaufbereitung: Umfangreiche Überprüfungen der gemeldeten Daten. Bei fehlenden Angaben oder Unstimmigkeiten Rückfragen bei den Auskunftspflichtigen, keine Imputationen.
  - Hochrechnung: Gebundene Hochrechnung (GREG).
- 4 Genauigkeit und Zuverlässigkeit** **Seite 8**
- Stichprobenbedingte Fehler: Insgesamt gering, für kleine Branchen teilweise erheblich.
  - Nicht-Stichprobenbedingte Fehler: Insgesamt gering, Gründe: kaum Antwortausfälle, hohe Genauigkeit der bedeutendsten Kostenarten (Bruttoverdienste, Sozialversicherungsbeiträge) - sie entstammen der Personalverwaltung der Betriebe. Solide Ergebnisse für die tatsächlich geleisteten Arbeitsstunden der Beschäftigten durch ergänzende maschinelle Berechnung. Untererfassung von Bildungseinrichtungen von privaten Trägern.
  - Revisionen: Keine. Alle veröffentlichten Daten gelten als endgültig.
- 5 Aktualität und Pünktlichkeit** **Seite 9**
- Aktualität: Erste Ergebnisse wurden 18 Monate nach dem Berichtszeitraum veröffentlicht.
  - Pünktlichkeit: Ergebnisse lagen zum gesetzlich vorgeschriebenen bzw. zum geplanten Zeitpunkt vor.
- 6 Vergleichbarkeit** **Seite 10**
- Räumliche Vergleichbarkeit: EU-weit auf NUTS1-Ebene vergleichbar (in Deutschland: Bundesländer). Keine Ergebnisse auf Ebene der Kreise und Gemeinden.
  - Zeitliche Vergleichbarkeit: Vor Berichtsjahr 2004 wegen unterschiedlicher Abdeckung von Wirtschaftszweigen auf das Produzierende Gewerbe beschränkt. Ab 2004 uneingeschränkte Vergleichbarkeit für Ergebnisse als Summe aller Branchen, durch Umstieg auf WZ 2008 in der Erhebung 2008 bedingte Vergleichbarkeit in einzelnen Wirtschaftszweigen mit 2004.
- 7 Kohärenz** **Seite 10**
- Ziel ist die Kohärenz mit Ergebnissen der Vierteljährlichen Verdiensterhebung, des Arbeitskostenindex und der Volkswirtschaftlichen Gesamtrechnungen. Arbeitskostenindex, Jahresschätzung Arbeitskosten und Volkswirtschaftliche Gesamtrechnungen nutzen die Daten als Input.
- 8 Verbreitung und Kommunikation** **Seite 11**
- Alle Veröffentlichungen sind im Internet frei zugänglich. Es gibt Pressemitteilungen, Fachserien-Veröffentlichungen, Daten in Online-Datenbanken, einen Artikel über die Methode der Statistik.
- 9 Sonstige fachstatistische Hinweise** **Seite 11**
- Es gibt keine sonstigen fachstatistischen Hinweise.

# 1 Allgemeine Angaben zur Statistik

## 1.1 Grundgesamtheit

Betriebe von Unternehmen mit zehn und mehr Beschäftigten des Produzierenden Gewerbes und des Dienstleistungsbereichs [Abschnitte B bis S der Klassifikation der Wirtschaftszweige, Ausgabe 2008 (WZ 2008)].

## 1.2 Statistische Einheiten (Darstellungs- und Erhebungseinheiten)

- Darstellungseinheiten: Betriebe.
- Erhebungseinheiten (Wirtschaftsabschnitte B bis N, Q bis S und Wirtschaftsgruppen P85.5 und P85.6 der WZ 2008): Unternehmen. Für die Wirtschaftsabteilung O84 und die Wirtschaftsgruppen P85.1, P85.2, P85.3 und P85.4 der WZ 2008 wurden die Daten nicht erhoben, sondern vornehmlich auf Grundlage der Personalstandstatistik berechnet. Für die Wirtschaftsgruppe Q86.1 wurde der kleinere Teil der Daten berechnet (und zwar für rechtlich unselbstständige Krankenhäuser der öffentlichen Hand), der größere Teil erhoben.

## 1.3 Räumliche Abdeckung

Deutschland, früheres Bundesgebiet (einschließlich Berlin), neue Länder, Bundesländer.

## 1.4 Berichtszeitraum/-zeitpunkt

Kalenderjahr 2020.

## 1.5 Periodizität

Alle vier Jahre.

## 1.6 Rechtsgrundlagen und andere Vereinbarungen

- Europäische Union: Verordnung (EG) Nr. 530/1999 des Rates vom 9. März 1999 zur Statistik über die Struktur der Verdienste und der Arbeitskosten (ABl. EG Nr. L 63 S. 6), geändert durch Anhang III Nr. 86 der Verordnung (EG) Nr. 1882/2003 des Europäischen Parlaments und des Rates vom 29. September 2003 (ABl. EU Nr. L 284 S. 1), Artikel 14 der Verordnung (EG) Nr. 1893/2006 des Europäischen Parlaments und des Rates vom 20. Dezember 2006 (ABl. EU Nr. L 39 S. 1) und Nr. 3.4. des Anhangs der Verordnung (EG) Nr. 596/2009 des Europäischen Parlaments und des Rates vom 18. Juni 2009 (ABl. EU Nr. L 188 S. 14). Verordnung (EG) Nr. 1726/1999 der Kommission vom 27. Juli 1999 zur Durchführung der Verordnung (EG) Nr. 530/1999 des Rates zur Statistik über die Struktur der Verdienste und der Arbeitskosten in Bezug auf Definition und Übermittlung der Informationen über Arbeitskosten, geändert durch Verordnung (EG) Nr. 1737/2005 der Kommission vom 21. Oktober 2005 (ABl. EU Nr. L 279 S. 11) und Artikel 1 der Verordnung (EG) Nr. 973/2007 der Kommission vom 20. August 2007 (ABl. EU Nr. L 216 S. 10).
- Bundesrepublik Deutschland: Gesetz über die Statistik der Verdienste und Arbeitskosten (Verdienststatistikgesetz - VerdStatG) vom 21. Dezember 2006 (BGBl. I S. 3291), zuletzt geändert durch Artikel 1 des Gesetzes vom 12. August 2020 (BGBl. I S. 1872). Bundesstatistikgesetz vom 22. Januar 1987 (BGBl. I S. 462, 565), das zuletzt durch Artikel 1 des Gesetzes vom 21. Juli 2016 (BGBl. I S. 1768) geändert worden ist.

## 1.7 Geheimhaltung

### 1.7.1 Geheimhaltungsvorschriften

Die erhobenen Einzelangaben werden nach § 16 Bundesstatistikgesetz (BStatG) grundsätzlich geheim gehalten. Die Namen und Adressen der Befragten werden in keinem Fall an Dritte weitergegeben. Nach § 16 Abs. 6 BStatG ist es möglich, den Hochschulen oder sonstigen Einrichtungen mit der Aufgabe unabhängiger wissenschaftlicher Forschung für die Durchführung wissenschaftlicher Vorhaben anonymisierte Einzelangaben zur Verfügung zu stellen. Die Pflicht zur Geheimhaltung besteht für alle Personen, die Empfänger von Einzelangaben sind.

### 1.7.2 Geheimhaltungsverfahren

In Tabellen werden Zellen unterdrückt, wenn der Zellenwert Rückschlüsse auf eine Einzelangabe zulässt (primäre Geheimhaltung). Zusätzlich werden weitere Zellen unterdrückt, damit primär geheimgehaltene Zellenwerte nicht durch Differenzenbildung aufgedeckt werden können (sekundäre Geheimhaltung).

## 1.8 Qualitätsmanagement

### 1.8.1 Qualitätssicherung

Eine Bund-Länder-Arbeitsgruppe der Fachreferenten der statistischen Ämter begleitete alle Arbeitsschritte der Erhebung von der rechtlichen und methodischen Vorbereitung bis zur Veröffentlichung der statistischen Ergebnisse. Die Arbeitsgruppe traf sich in regelmäßigen Sitzungen drei bis viermal pro Jahr. Der Fragebogen der Erhebung berücksichtigte die harmonisierten Definitionen der Verordnung (EG) Nr. 1737/2005 der Kommission (siehe Rechtsgrundlagen), Standards der Internationalen Arbeitsorganisation (ILO) zur Gestaltung und Durchführung der Erhebung wurden beachtet. Die gemeldeten Daten wurden in den Statistischen Ämtern der Länder umfangreichen Überprüfungen auf Vollständigkeit und Plausibilität unterzogen. Im Zweifelsfall wurden die Auskunftspflichtigen aufgefordert, die Meldung zu überprüfen und sie zu bestätigen oder zu korrigieren.



## 1.8.2 Qualitätsbewertung

- **Positiv:** Die erhobenen Angaben der bedeutendsten Kostenarten (Bruttoverdienste, Sozialversicherungsbeiträge) sind von vergleichsweise großer Genauigkeit. Sie stammen meist aus der Personalverwaltung der Betriebe, die internen sowie externen Prüfungen unterliegt. Das gilt nicht immer für Angaben über die Arbeitszeiten und Ausfallzeiten. Diese wurden teilweise von den Betrieben geschätzt. Alle Angaben wurden von den Statistischen Ämtern der Länder umfangreichen Überprüfungen unterzogen, die nachweislich zu erheblichen Verbesserungen der Genauigkeit führten. Die Zahl der abgedeckten Beschäftigten war mit 11,4 Millionen außerordentlich hoch, sodass der unvermeidbare Zufallsfehler der Stichprobe vergleichsweise gering ausfiel. Auch bestand eine Pflicht zur Auskunft, sodass Verzerrungen durch selektive Teilnahme bzw. Nichtteilnahme ausgeschlossen werden können.
- **Negativ:** Beschäftigte in Unternehmen mit weniger als zehn Beschäftigten wurden wegen der einschlägigen Maßgabe des EU-Rechts nicht erfasst. Die Ergebnisse decken somit ca. ein Viertel der Beschäftigten Deutschlands nicht ab, was sich auch im Rahmen der Hochrechnung nicht korrigieren ließ. Alle Ergebnisse beziehen sich deshalb auf die Grundgesamtheit, d. h. auf alle Beschäftigten in Unternehmen mit zehn und mehr Beschäftigten, nicht aber auf alle Beschäftigten in Deutschland. Das beeinträchtigt die Aussagekraft der Statistik, insbesondere von Absolutangaben, die deshalb von den statistischen Ämtern nicht aktiv veröffentlicht werden. Kaum beeinträchtigt sind jedoch Zeitvergleiche. Letzteres gilt nur, sofern die verglichenen Berichtszeiträume identische Wirtschaftszweige abdecken (siehe 6.2). Ebenfalls kaum beeinträchtigt sind internationale Vergleiche - der wichtigste Zweck dieser Statistik -, weil die Nichterfassung der Kleinstunternehmen in allen EU-Mitgliedstaaten gilt.

## 2 Inhalte und Nutzerbedarf

### 2.1 Inhalte der Statistik

#### 2.1.1 Inhaltliche Schwerpunkte der Statistik

In der Arbeitskostenerhebung werden der Input sowie sämtliche Kosten des Produktionsfaktors Arbeit im Kalenderjahr erfasst. Der Input wird in vier verschiedenen Maßen gemessen: als Jahresdurchschnitt der Beschäftigungsverhältnisse sowie der Vollzeiteneinheiten, als Summe der bezahlten Arbeitsstunden und als Summe der tatsächlich geleisteten Arbeitsstunden. Die Kosten werden detailliert erfasst und aufgegliedert. Für Auszubildende, für geringfügig Beschäftigte und für Beamte werden Arbeitsinput und Arbeitskosten getrennt erfasst, sodass ein getrennter Ausweis sowie ein Ein- oder Ausschluss im Ausweis grundsätzlich möglich wird.

Die Arbeitskostenerhebung ermöglicht Aussagen über die Höhe und die strukturelle Zusammensetzung der Kosten je Inputeinheit Arbeit. Der wichtigste Indikator sind die Nettoarbeitskosten je geleistete Arbeitsstunde in der Gesamtwirtschaft bzw. nach Branchen und nach Größe des Unternehmens. Weitere wichtige Indikatoren sind der Anteil der Lohnnebenkosten an den Arbeitskosten - insbesondere der gesetzlichen Lohnnebenkosten - sowie die Zahl der tatsächlich geleisteten Arbeitsstunden je Vollzeitbeschäftigten.

#### 2.1.2 Klassifikationssysteme

- **Gebiet:** Systematik der Gebietseinheiten für die Statistik NUTS („Nomenclature des unités territoriales statistiques“, Stand 31.12.2020).
- **Wirtschaftszweig:** Klassifikation der Wirtschaftszweige, Ausgabe 2008 (WZ 2008).

#### 2.1.3 Statistische Konzepte und Definitionen

##### Arbeitskosten

Die Arbeitskosten umfassen die Gesamtheit aller von den Arbeitgebern im Zusammenhang mit der Beschäftigung von Arbeitskräften getragenen Aufwendungen. Die Definitionen der Verordnung (EG) Nr. 1737/2005 der Kommission und die Empfehlungen der Internationalen Arbeitsorganisation (ILO, An integrated system of wages statistics) werden berücksichtigt.

Zu den Bruttoarbeitskosten zählen:

- die Bruttoverdienste (D.11) und
- alle Lohnnebenkosten, dazu zählen:
  - die Sozialbeiträge der Arbeitgeber (D.12), dazu zählen:
    - die gesetzlichen Arbeitgeberbeiträge zur Sozialversicherung,
    - die Aufwendungen für die betriebliche Altersversorgung,
    - die unterstellten Sozialbeiträge der Arbeitgeber (Entgeltfortzahlung, Abfindungen sowie Altersversorgung und Beihilfen für Beamte),
  - die Kosten der beruflichen Aus- und Weiterbildung (D.2),
  - Anwerbungskosten und Berufskleidung (D.3),
  - sowie Steuern und Abgaben auf die Beschäftigung (D.4).

Die Nettoarbeitskosten (D) ergeben sich aus den Bruttoarbeitskosten durch Abzug der Lohnsubventionen (D.5).

Das auch aus den Volkswirtschaftlichen Gesamtrechnungen bekannte Arbeitnehmerentgelt (D.1) ist die Summe aus Bruttoverdiensten (D.11) und Sozialbeiträgen der Arbeitgeber (D.12).

### Arbeitsinput

Als Maßeinheiten des Arbeitsinputs werden primär Vollezeiteinheiten (Vollezeitäquivalente) und geleistete Arbeitsstunden (B.1) verwendet. Geleistete Arbeitsstunden sind jener Teil des Arbeitsvolumens, der von den Beschäftigten tatsächlich geleistet wird. Sie umfassen also nicht bezahlte Ausfallstunden, wie zum Beispiel für Urlaub oder Krankheit. Vollezeiteinheiten sind alle Vollzeitbeschäftigten sowie die entsprechend ihrer geleisteten Arbeitsstunden in Vollzeitarbeitsplätze umgerechneten Teilzeitbeschäftigten, geringfügig Beschäftigten und Auszubildenden.

## 2.2 Nutzerbedarf

In Deutschland werden die Ergebnisse der Statistik von der Bundesregierung und den Landesregierungen, den Arbeitgeber- und Arbeitnehmerorganisationen, den regionalen Vertretungen der gewerblichen Wirtschaft, der wirtschafts- und sozialwissenschaftlichen Forschung sowie von Unternehmen und Unternehmensberatungen genutzt. Für diese Nutzer steht vor allem der internationale Vergleich von Branchenergebnissen im Fokus, also die Höhe der Arbeitskosten je Arbeitsstunde in Deutschland gegenüber anderen Staaten der EU bzw. weltweit. Politisch ist ferner die zeitliche Entwicklung des Anteils der Lohnnebenkosten, insbesondere der gesetzlich induzierten, von Bedeutung. Beide Nutzungen dienen der Beobachtung und Beurteilung der Wettbewerbsfähigkeit Deutschlands als Produktionsstandort.

Auch auf Ebene der Europäischen Union (Eurostat) dominieren vergleichende Auswertungen zur Beurteilung von Aspekten der Wettbewerbsfähigkeit. Neben den Indikatoren Arbeitskosten je Stunde und Anteil der Lohnnebenkosten spielt hier noch der Vergleich der tatsächlich geleisteten Stunden je Beschäftigten eine Rolle.

## 2.3 Nutzerkonsultation

Informationen über den Datenbedarf der Hauptnutzer, ihre Beurteilung von Vollständigkeit oder Redundanz sowie ihre Zufriedenheit mit den angebotenen Daten wurden nicht gezielt gesammelt.

Die Bundesministerien, die Statistischen Ämter der Länder, die kommunalen Spitzenverbände sowie Vertreter aus Wirtschaft und Wissenschaft sind im Statistischen Beirat vertreten, der nach § 4 BStatG das Statistische Bundesamt in Grundsatzfragen berät. Fachspezifische Fragen oder Anregungen werden dabei in den vom Statistischen Beirat eingesetzten Fachausschuss „Preise und Verdienste“ eingebracht und auch in den Referentenbesprechungen „Verdienste und Arbeitskosten“ diskutiert. Neben den institutionalisierten Gremien steht die Verdienststatistik in einem andauernden Dialog mit Verbänden, Firmen, Universitäten und Privatnutzern, deren aus der praktischen Arbeit entstehenden Wünsche ebenfalls in die Weiterentwicklung der Statistik einfließen.

## 3 Methodik

### 3.1 Konzept der Datengewinnung

Die Daten wurden vor allem durch eine Erhebung gewonnen. Für den Großteil des öffentlichen Dienstes lagen jedoch bereits genügend Daten vornehmlich aus der Personalstandstatistik vor, sodass auf eine Erhebung verzichtet und stattdessen eine Berechnung durchgeführt wurde.

Darstellungseinheiten (Betriebe) der Wirtschaftsabschnitte B bis N, Q bis S und Wirtschaftsgruppen P85.5 und P85.6

Primärerhebung bei einer Stichprobe. Die Auswahlgrundlage der Stichprobe umfasste alle Unternehmen mit zehn und mehr sozialversicherungspflichtig Beschäftigten der Abschnitte B bis N, Q bis S und der Gruppen P85.5 und P85.6 der WZ 2008 soweit es sich um Einheiten handelte, die

- im Jahr 2020 wirtschaftlich aktiv tätig waren (Gültigkeitsdatum 01.01.2020),
- nicht in einem Insolvenzverfahren befindlich waren,
- keine Arbeitsgemeinschaft oder einen Firmenzusammenschluss darstellten,
- mindestens zehn sozialversicherungspflichtig Beschäftigte mit einem Bezugsdatum 01.01.2018 oder jünger aufwiesen.

Von den wirtschaftlichen Einheiten des Wirtschaftszweigs P85 wird – zum Ausschluss einer doppelten Erfassung in den aus der Personalstandstatistik gewonnenen Erhebungsdaten – zusätzlich gefordert, dass sie im statistischen Unternehmensregister beim Merkmal „Institutioneller Sektor“ nicht mit „Staat“ gekennzeichnet sind.

Die Stichprobe wurde als einstufige Klumpenstichprobe realisiert. Eine Klumpenstichprobe lag insofern vor, als jedes Unternehmen der Stichprobe für alle seine Betriebe Daten melden musste. Die Auswahlgrundlage bildete der aktuelle Stand des statistischen Unternehmensregisters im Statistischen Bundesamt im August 2020. Die Auswahlgrundlage wurde geschichtet nach dem Bundesland des Unternehmens (16 Bundesländer), dem Wirtschaftszweig des Unternehmens (81 Abteilungen) und der Zahl der Beschäftigten des Unternehmens (fünf Größenklassen). Der Stichprobenumfang betrug 32 000 Unternehmen, der Auswahlatz im Durchschnitt 8,4 %. Große Unternehmen wurden mit weit höheren Auswahlätzen einbezogen, Unternehmen mit 1 000 und mehr Beschäftigten wurden zu 100 % erfasst

(sogenannte Totalschichten). Durch die 32 000 Unternehmen der Stichprobe wurden etwa 328 000 Betriebe mit 11,4 Millionen Beschäftigten erfasst.

Darstellungseinheiten (Betriebe) der Wirtschaftsabteilung O84, der Wirtschaftsgruppen P85.1, P85.2, P85.3 und P85.4 sowie eines Teils der Wirtschaftsgruppe Q86.1 der WZ 2008 (Großteil des öffentlichen Dienstes)

Die Daten wurden nicht primärstatistisch erhoben, sondern aus anderen Statistiken abgeleitet. Wichtigste Basisstatistik war dabei die Personalstandstatistik 2020. Die Personalstandstatistik ist eine Vollerhebung der Beschäftigten des öffentlichen Dienstes.

Es kommt zu keiner Überlappung der primärstatistisch erhobenen Betriebe und derer, für die die Angaben aus sekundären Quellen abgeleitet wurden. Die Quote der gemeinsamen Einheiten beträgt somit Null.

### 3.2 Vorbereitung und Durchführung der Datengewinnung

Primärerhebung: Die Befragung wurde dezentral von den Statistischen Ämtern der Länder durchgeführt. Die Merkmale wurden durch eine schriftliche Befragung der ausgewählten Unternehmen erhoben. Auskunftspflichtig waren dabei die Inhaber, der in die Erhebung einbezogenen Unternehmen sowie die mit deren Leitung Beauftragten. Der Fragebogen befindet sich im Anhang. Nahezu alle Auskunftspflichtigen (99,8 %) übermittelten die Angaben elektronisch über das formularbasierte Meldeverfahren IDEV (Internet Datenerhebung im Verbund).

Abbildung 1: Zeitlicher Verlauf der Feldarbeit der Arbeitskostenerhebung 2020

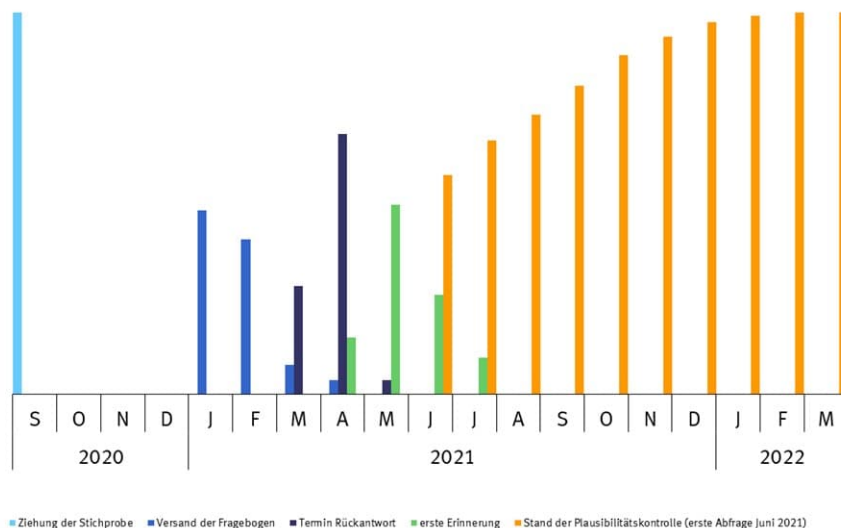

Datenberechnung: Die Daten der wichtigsten Basisstatistik, der Personalstandstatistik, lagen im Statistischen Bundesamt vor, eine Datengewinnung war nicht nötig. Die ergänzend verwendeten Ergebnisse der Finanzstatistik lagen ebenfalls im Statistischen Bundesamt vor. Die im Jahr 2020 gültigen tariflichen Parameter (Sonderzahlungen, Arbeitszeiten, Urlaubsanspruch) wurden Tarifverträgen entnommen, die im Statistischen Bundesamt für die Tarifstatistiken gesammelt werden. Angaben über Krankheitstage, Beitragssätze zur Sozialversicherung und andere Parameter wurden einschlägigen Veröffentlichungen entnommen. Aggregierte Daten über die Zusatzversorgung der öffentlichen Hand wurden von den Einrichtungen der Zusatzversorgung geliefert.

### 3.3 Datenaufbereitung (einschl. Hochrechnung)

#### Korrektur fehlender Werte (Item-Non-Response)

Primärerhebung: Obwohl ein Großteil der Erhebungsmerkmale den betrieblichen Datenbanken der Entgeltabrechnung beziehungsweise der Personalwirtschaft entnommen wurde, kam es zu zahlreichen fehlerhaften Meldungen. Die Unstimmigkeiten wurden durch Rückfragen und Nachmeldungen im direkten Kontakt mit den Auskunftspflichtigen durch die Statistischen Ämter der Länder korrigiert. Verbleibende fehlende Angaben wurden anhand von plausiblen Vergleichswerten individuell ergänzt.

Um die Belastung der Auskunftspflichtigen zu minimieren, wurden nicht alle Zielmerkmale direkt erhoben. Die Zielmerkmale Beiträge an den Pensions-Sicherungs-Verein VVaG und Ausgleichsabgabe nach Schwerbehindertenrecht wurden komplett aus Daten berechnet, die die jeweiligen Einzugsstellen bereitstellten. Für andere Zielmerkmale wurden Merkmale erhoben, die besser zum Rechnungswesen der Unternehmen passten und aus denen die Zielmerkmale berechnet wurden. Die Berechnungen mit dem vermutlich bedeutsamsten Potential nicht-stichprobenbedingter Fehler werden im Folgenden beschrieben. Die Quantifizierung der tatsächlich eingetretenen Fehler ist nicht möglich.

### Schätzungen von Ergebnissen für örtliche Einheiten (Betriebe)

Die detaillierten Angaben zu Arbeitnehmern, Arbeitskosten und Arbeitsstunden konnte das Unternehmen als Ganzes als eine Unternehmensmeldung, mit ihren Unternehmensteilen, statt für jede einzelne örtliche Einheit melden. Die zur Erstellung der Statistik unverzichtbaren Angaben der örtlichen Einheiten wurden dann auf wenige Kernmerkmale beschränkt: Bundesland, Wirtschaftszweig, Beschäftigte, Verdienstsumme, bezahlte Stunden. Alle örtlichen Einheiten eines Bundeslandes und Wirtschaftszweiges konnten dabei im Dienstleistungsbereich vom Unternehmen zu einer Sammelmeldung zusammengefasst werden. Die Statistischen Landesämter errechneten die eigentlichen Zielmerkmale der örtlichen Einheiten maschinell durch proportionale Aufteilung der Unternehmensmeldung anhand der Kernmerkmale. Hierbei fand der Aspekt der strukturell noch immer unterschiedlich ausgeprägten Arbeitskostenstrukturen in Ost- und Westdeutschland Berücksichtigung, indem die Anteile der Kostenarten von Unternehmen mit ausschließlich Betrieben im Osten und nur Betrieben im Westen auf diejenigen Unternehmen übertragen wurden, die Betriebe sowohl im Osten als auch im Westen hatten.

Das Verfahren bedeutete letztlich eine gleichmäßige, nivellierende Verteilung der Arbeitskosten eines Mehrbetriebsunternehmens auf die Wirtschaftszweige und Bundesländer seiner örtlichen Einheiten. Die gewählten Kernmerkmale stellten sicher, dass dies zwar für die Struktur, jedoch kaum für das Niveau der Arbeitskosten galt. Aber auch für die Struktur ist der nivellierende Effekt meist beschränkt: Der Anteil der Arbeitskosten (D) eines Wirtschaftsabschnitts, der aus Meldungen stammt, die zu mehr als 25 % auch örtliche Einheiten anderer Wirtschaftsabschnitte abdecken, lag zwischen 1,3 % im Wirtschaftsabschnitt K und 28,7 % im Wirtschaftsabschnitt B. Der Median lag bei 6,09 %. Für die tiefere Gliederung nach Wirtschaftsabteilungen lag der Median des Anteils bei 7,18 %. Für fast alle Wirtschaftszweige sind keine kritischen Auswirkungen des Schätzverfahrens anzunehmen. Gewisse Beeinträchtigungen können allenfalls für die Wirtschaftsabteilungen S91 sowie C27 und C37 vermutet werden, mit Anteilen von 26 % bis 43 %.

- Schätzung von D.1113 Vergütung für nicht gearbeitete Tage, D.1221\* Entgeltfortzahlung im Krankheitsfall, D.11111 Entgelt für die geleistete Arbeitszeit

Nur ein kleiner Teil der Unternehmen kann diese Merkmale unmittelbar und ohne umfangreiche Berechnungen berichten. Deshalb wurden im Fragebogen grundsätzlich nicht die Merkmale D.1113 und D.1221\* erfragt, sondern stellvertretend die über alle Vollzeitbeschäftigten aufsummierten nicht gearbeiteten Tage wegen Urlaub (SUM\_U), Krankheit (SUM\_K) und Sonstigem (SUM\_S). Die Summe der nicht gearbeiteten gesetzlichen Feiertage (SUM\_F) wurde maschinell geschätzt. Die Größen wurden nur für Vollzeitbeschäftigte erhoben, weil Teilzeitbeschäftigte das Ergebnis wegen unterschiedlicher Arbeitszeitmodelle verzerren könnten. Für jede örtliche Einheit wurden dann näherungsweise die Zielmerkmale D.11111, D.1113 und D.1221\* durch Aufteilung der regelmäßig gezahlten Verdienste (D.11111+D.1113+D.1221\*) anhand der Anteile gearbeiteter bzw. nicht gearbeiteter Tage an allen Arbeitstagen des Jahres (2020: 262 bei Fünf-Tage-Woche) geschätzt:

$$D.1113\_i = (D.11111 + D.1113 + D.1221^*) * SUM\_i / [262 * A.11] \quad i = U, F, S$$

$$D.1221^* = (D.11111 + D.1113 + D.1221^*) * SUM\_K / [262 * A.11]$$

$$D.11111 = (D.11111 + D.1113 + D.1221^*) - D.1113 - D.1221^*$$

D.1221\* bezeichnet hier den Hauptbestandteil von D.1221, die Entgeltfortzahlung im Krankheitsfall. Der zweite Bestandteil von D.1221, der Arbeitgeberzuschuss zum Mutterschaftsgeld, wird später hinzuaddiert. A.11 bezeichnet die jahresdurchschnittliche Zahl der Vollzeitbeschäftigten (ohne Auszubildende).

- Schätzung der Merkmale tatsächlich geleistete Stunden der Vollzeitbeschäftigten (B.11), der Teilzeitbeschäftigten (B.12) und der Auszubildenden (B.13)

Die Merkmale über die Zahl der geleisteten Stunden erwiesen sich in vergangenen Erhebungen stets als besonders schwierig zu erheben, denn nur ein Teil der Unternehmen konnte sie dem betrieblichen Rechnungswesen entnehmen. Die gemeldeten Angaben zu den geleisteten Stunden wurden in den Kontext errechneter Grenzwerte gesetzt. Für diese wurde im Grundsatz von den statistischen Ämtern die Zahl der berechneten geleisteten Stunden ermittelt, indem von der erhobenen Zahl der bezahlten Stunden jene Stunden in Abzug gebracht wurden, die auf bezahlte, aber nicht gearbeitete Tage für Urlaub, Krankheit, Feiertage und Sonstiges entfielen (erhobene SUM\_i, siehe oben). Die Ausfalltage wurden dazu anhand der gemeldeten Wochenarbeitszeit in Ausfallstunden umgerechnet. Zusätzlich wurde bei Vollzeitbeschäftigten der von den erhobenen bezahlten Stunden nicht erfasste Auf- oder Abbau unbezahlter Überstunden durch wirtschaftsabschnittsweise Zuschätzung von Angaben der Arbeitszeitvolumenrechnung des Institutes für Arbeitsmarkt- und Berufsforschung berücksichtigt. Bei Auszubildenden wurden zusätzlich je Kopf 280 Berufsschulstunden in Abzug gebracht, der Wert entstammt einer Empfehlung der Kultusministerkonferenz zur Gestaltung von Rahmenlehrplänen.

Datenberechnung: Die Merkmale wurden aus den verfügbaren Merkmalen der Personalstandstatistik abgeleitet bzw. auf deren Basis berechnet. Nur wenige Merkmale der Personalstandstatistik konnten direkt übernommen werden. Dazu zählten die vertragliche Arbeitszeit, der Anteil an der normalen Arbeitszeit eines vollzeitbeschäftigten Arbeitnehmers sowie der Bruttomonatsverdienst im Juni 2020 (auf das Kalenderjahr 2020 hochgerechnet). Alle anderen Merkmale wurden berechnet. Die Berechnungen bzw. Ableitung der Annahmen stützten sich auf Ergebnisse der Finanzstatistik,

tarifliche Parameter (Sonderzahlungen, Arbeitszeiten, Urlaubsanspruch), Angaben über Krankheitstage, Beitragssätze zur Sozialversicherung bzw. zur Zusatzversorgung der öffentlichen Hand.

#### Korrektur von echten Antwortausfällen (Unit-Non-Response)

Primärerhebung: Die gesetzliche Verpflichtung zur Auskunft sicherte eine sehr hohe Unit-Response-Quote: 97,5 % der auskunftspflichtigen Unternehmen meldeten. Der Unit-Non-Response wurde im Rahmen der Hochrechnung korrigiert.

Datenberechnung: Kein Unit-Non-Response möglich.

#### Hochrechnung

Es wurde eine gebundene Hochrechnung nach der Methode Generalised regression estimator (GREG) durchgeführt. Die für GREG typischen Hilfsvariablen waren die Anzahlen der Vollzeitbeschäftigten, der Teilzeitbeschäftigten und der geringfügig entlohnten Beschäftigten des Unternehmens im Jahresdurchschnitt 2020 laut Verwaltungsdatenspeicher 2020 der statistischen Ämter.

### **3.4 Preis- und Saisonbereinigung; andere Analyseverfahren**

Eine Preis- oder Saisonbereinigung erfolgte nicht.

### **3.5 Beantwortungsaufwand**

Primärerhebung: Nach Messungen im direkten Zusammenhang mit der Erhebung der Arbeitskostenerhebung 2020 benötigte ein Auskunftspflichtiger durchschnittlich rund 7,5 Stunden, um den Fragebogen auszufüllen. Alle Befragten zusammengenommen entspricht dies (bei einem unterstellten Lohnkostensatz von 46,03 Euro pro Stunde) Kosten von rund elf Mill. Euro. Maßnahmen zur Entlastung der Auskunftspflichtigen: Die gesetzliche Obergrenze von 34 000 Unternehmen wurde mit 32 000 nicht ausgeschöpft. Eine Rotation der Meldepflichtigen wurde erfolgreich durchgeführt: Nur 14,1 % der Unternehmen der Stichprobe hatten bereits zum vorherigen Berichtsjahr 2016 gemeldet. Unter kleinen Unternehmen mit 10 bis 49 Beschäftigten waren lediglich 0,8 % bereits vier Jahre zuvor Melder.

Datenberechnung: Kein Beantwortungsaufwand.

## **4 Genauigkeit und Zuverlässigkeit**

### **4.1 Qualitative Gesamtbewertung der Genauigkeit**

Die statistischen Ergebnisse sind vergleichsweise genau. Zum einen sind die einzelnen erhobenen Angaben von sehr großer Genauigkeit, wenn sie unmittelbar aus der Personalverwaltung der Betriebe stammen, die internen sowie externen Prüfungen unterliegt. Das trifft aber nicht für alle Merkmale zu, beispielsweise nicht immer für die Angaben zur Arbeitszeit und zu Ausfalltagen. Diese wurden teilweise von den Unternehmen geschätzt. Alle Angaben wurden von den Statistischen Ämtern der Länder umfangreichen Überprüfungen unterzogen, die nachweislich zu erheblichen Verbesserungen der Genauigkeit führten. Zum anderen ist der Stichprobenumfang hinreichend groß, sodass der unvermeidbare Zufallsfehler der Stichprobe zumindest für die Gesamtwirtschaft vergleichsweise gering ausfällt. Auch bestand eine Pflicht zur Auskunft, sodass Verzerrungen durch selektive Teilnahme bzw. Nichtteilnahme ausgeschlossen werden können.

### **4.2 Stichprobenbedingte Fehler**

Der relative Standardfehler für den wichtigsten Indikator, Nettoarbeitskosten je geleistete Stunde, betrug 0,2 %. Nach Branchen aufgegliederte Ergebnisse haben höhere relative Standardfehler. Auf Ebene der 82 abgedeckten Wirtschaftsabteilungen der WZ 2008 lag der relative Standardfehler des Indikators zwischen 0 und 9,2 %. In der Regel nahm die Präzision mit der Zahl der Beschäftigten der Branche zu.

Für einzelne, in der Grundgesamtheit stark streuende Merkmale, ergaben sich deutlich höhere relative Standardfehler, zum Beispiel für Aufwendungen für die betriebliche Altersversorgung (0,8 %) und Lohnsubventionen (2,7 %).

### **4.3 Nicht-Stichprobenbedingte Fehler**

#### Systematische Fehler durch Mängel in der Erfassungs-/Auswahlgrundlage

Primärerhebung: Die Auswahlgrundlage bildete der aktuelle Stand des statistischen Unternehmensregisters im Statistischen Bundesamt im August 2020. Die Übererfassungsquote der Zufallsstichprobe von 32 000 Unternehmen aus dem Unternehmensregister betrug 2,4 %. Vierundzwanzig von 1 000 Stichprobenunternehmen gehörten somit nicht zur Grundgesamtheit. Davon hatten 13 ihre Tätigkeit eingestellt, sechs lagen unterhalb der Abschneidegrenze, zwei waren Doppelerfassungen und eins lag aufgrund der wirtschaftlichen Tätigkeit außerhalb des Erfassungsbereichs.

Datenberechnung: Die wichtigste Basisstatistik war die Personalstandstatistik 2020. Sie ist eine Vollerhebung aller Beschäftigten des öffentlichen Dienstes und der Einrichtungen in privater Rechtsform mit überwiegend öffentlicher Beteiligung. Verwendet wurde ausschließlich der Teil des öffentlichen Dienstes. Hier wies die Erfassungsgrundlage keine nennenswerten systematischen Mängel auf.

Die Auswahlgrundlage der Primärerhebung und der Abdeckungsbereich der Datenberechnung mussten so aufeinander abgestimmt werden, dass es weder zu Doppelerfassungen noch zu Abdeckungslücken kommt. Beides kann zu Verzerrungen der Ergebnisse führen. Die Abgrenzung erfolgte anhand des Wirtschaftszweigs. Doppelerfassungen konnten

so weitgehend ausgeschlossen werden, Abdeckungslücken jedoch nicht. Die bedeutsamste Abdeckungslücke besteht in Kindergärten, Schulen und Hochschulen in privater Trägerschaft, die zu den Wirtschaftsgruppen P85.1 bis P85.4 gehören und die nicht in der Personalstandstatistik erfasst werden. Inwieweit Ergebnisse dadurch verzerrt sind, ist nicht bekannt.

#### Verzerrungen durch Antwortausfälle auf Ebene der Einheiten und Merkmale

Primärerhebung: Ebene der Einheiten: Die gesetzliche Verpflichtung zur Auskunft sicherte eine sehr niedrige Quote echter Antwortausfälle (Unit-Non-Response). 2,5 % der auskunftspflichtigen Unternehmen meldeten nicht. Der Unit-Non-Response wurde im Rahmen der Hochrechnung kompensiert. Ebene der Merkmale: In der Arbeitskostenerhebung werden alle Merkmale als Pflichtmerkmale erhoben. Das Erhebungsinstrument IDEV lässt keine Antwortausfälle bei einzelnen Merkmalen zu.

Datenberechnung: Kein Antwortausfall möglich.

Die Berechnung der Daten für die Wirtschaftszweige O (vollständig), P (überwiegend) und Q86.1 (teilweise) auf Basis vor allem der Personalstandstatistik beruht auf vielen Modellannahmen, deren Potential für nicht-stichprobenbedingte Fehler nicht quantifiziert werden kann. Die wichtigsten Aspekte des Verfahrens sind folgende: Das Grundgerüst der Schätzung bildeten die auf nahezu individueller Ebene vorliegenden Datensätze von 4,3 Mill. Beschäftigten des öffentlichen Dienstes aus der Personalstandstatistik zum 30. Juni 2020 mit dem steuerpflichtigen Bruttomonatsverdienst im Juni 2020 und den verdienstbestimmenden Merkmalen, darunter Beschäftigungsbereich (Arbeitgeber), Besoldungs-, Vergütungs- und Lohngruppe sowie vertragliche Wochenarbeitszeit. Für jeden Datensatz wurden der Bruttojahresverdienst sowie die daran gekoppelten zusätzlichen Kosten der Arbeitgeber für Sozialversicherung und betriebliche Altersversorgung geschätzt. Ferner wurden Ergebnisse der Finanzstatistik zu den Beihilfen für Beamte und den Kosten für die berufliche Aus- und Weiterbildung sowie Geschäfts- und Rechnungsergebnisse der Unfallversicherungsträger der öffentlichen Hand verarbeitet. Für Beamte wurden analog zum Verfahren in den Volkswirtschaftlichen Gesamtrechnungen unterstellte Sozialbeiträge der Arbeitgeber für die Altersversorgung errechnet. Eine Schätzung der Sachleistungen, des Arbeitgeberzuschusses zum Mutterschaftsgeld, der Anwerbungskosten und Abfindungen war nicht möglich. Hier wurden Ergebnisse der Primärerhebung eingesetzt. In der Schätzung der Arbeitszeit konnten Überstunden bzw. Zeitarbeitskonten nicht berücksichtigt werden.

#### Verzerrungen durch Mess- und Aufbereitungsfehler

Primärerhebung: Die gemeldeten Daten wurden umfangreichen Prüfungen auf Plausibilität unterzogen. Im Zweifelsfall wurden die Auskunftspflichtigen zur Korrektur aufgefordert. Am häufigsten wurden die Merkmale zu Arbeitszeit und Ausfalltagen, die für die Berechnung der Zahl der tatsächlich geleisteten Arbeitsstunden benötigt wurden, korrigiert. Hier lag die Quote der korrigierten Fälle je nach Merkmal zwischen neun Prozent aller Meldungen (sonstige bezahlte arbeitsfreie Tage der Vollzeitbeschäftigten) und 26 % (bezahlte Stunden der Vollzeitbeschäftigten). Die Korrekturen haben viele Fehler behoben, jedoch ist anzunehmen, dass bei häufig korrigierten Merkmalen auch unentdeckte Restfehler eher häufig auftreten und Verzerrungen auslösen können.

Datenberechnung: Für die wichtigste Basisstatistik, die Personalstandstatistik, sind keine hier relevanten bekannten Verzerrungen bekannt (siehe „[Qualitätsbericht - Personalstandstatistik 2020](#)“).

## 4.4 Revisionen

### 4.4.1 Revisionsgrundsätze

Es werden keine vorläufigen Ergebnisse veröffentlicht. Daher gelten veröffentlichte Daten als endgültig.

### 4.4.2 Revisionsverfahren

Es werden keine vorläufigen Ergebnisse veröffentlicht. Daher gelten veröffentlichte Daten als endgültig.

### 4.4.3 Revisionsanalysen

Es werden keine vorläufigen Ergebnisse veröffentlicht. Daher gelten veröffentlichte Daten als endgültig.

## 5 Aktualität und Pünktlichkeit

### 5.1 Aktualität

Erste Ergebnisse wurden 18 Monate nach dem Ende des Berichtsjahres veröffentlicht (Pressemitteilung vom 04. Juli 2022).

Da die Erhebung rückblickend Angaben für das gesamte Berichtsjahr erfasst, kann sie erst im Januar des auf das Berichtsjahr folgenden Jahres beginnen. Die Feld- und Aufbereitungsphase dauert angesichts der vielen Erhebungsmerkmale und der zahlreichen Rückfragen und Korrekturen bis zum März/April des zweiten, auf das Berichtsjahr folgenden Jahres.

### 5.2 Pünktlichkeit

Eine Statistik ist pünktlich, wenn die Ergebnisse zu dem vorab geplanten und ggf. bekannt gegebenen Termin veröffentlicht werden. Die Ergebnisse dieser Statistik wurden Eurostat pünktlich vor dem gesetzlich festgelegten Termin (30. Juni 2022) am 30. Mai 2022 übermittelt. Die nationale Veröffentlichung der Ergebnisse erfolgte ebenfalls pünktlich mit der Freigabe der Online-Datenbank und einer ersten Pressemitteilung am 04. Juli 2022.

## 6 Vergleichbarkeit

### 6.1 Räumliche Vergleichbarkeit

Die Erhebung basiert auf Verordnungen der Europäischen Union, wird in allen Mitgliedstaaten durchgeführt und entsprechend sind die Ergebnisse EU-weit vergleichbar, in tiefster regionaler Ebene nach NUTS1 [„Nomenclature des unités territoriales statistiques“ (Systematik der Gebietseinheiten für die Statistik)], was in Deutschland den Bundesländern entspricht. Ergebnisse auf Ebene der Kreise und Gemeinden können nicht erstellt werden, denn diese Angaben werden nicht erfasst.

### 6.2 Zeitliche Vergleichbarkeit

Die Erhebung deckte in der jüngeren Vergangenheit folgende Wirtschaftszweige ab:

- 1992: Abschnitte C, D, E, F, G (teilweise), J (teilweise) der Klassifikation der Wirtschaftszweige, Ausgabe 1993
- 1996, 2000: Abschnitte C, D, E, F, G, H, J der Klassifikation der Wirtschaftszweige, Ausgabe 1993
- 2004: Abschnitte C bis O der Klassifikation der Wirtschaftszweige, Ausgabe 2003
- 2008, 2012, 2016, 2020: Abschnitte B bis S der Klassifikation der Wirtschaftszweige, Ausgabe 2008

Die einbezogenen Wirtschaftszweige haben großen Einfluss auf alle statistischen Ergebnisse. Für zeitliche Vergleiche ist es unabdingbar, identische Wirtschaftszweige zu Grunde zu legen. Auf Basis der jeweiligen Veröffentlichungen lassen sich die Ergebnisse für das Produzierende Gewerbe ab Berichtsjahr 1966 als längste verfügbare Zeitreihe zusammenstellen. In der Datenbank GENESIS-Online des Statistischen Bundesamtes sind Ergebnisse ab Berichtsjahr 1992 verfügbar.

Die Ergebnisse der Arbeitskostenerhebung 2020 sind trotz methodischer Änderung bei der Schätzung örtlicher Einheiten (Betriebe) aus Unternehmensmeldungen (siehe 4.3) uneingeschränkt mit Ergebnissen der Erhebung 2008, 2012 und 2016 vergleichbar.

Für die Abgrenzung B bis S bedeutet dies hinsichtlich des Qualitätsindikators „Länge der Zeitreihe mit vergleichbaren Werten“, dass aktuell vier Referenzperioden direkt vergleichbar sind.

## 7 Kohärenz

### 7.1 Statistikübergreifende Kohärenz

Die Arbeitskostenerhebung bildet mit Arbeitskostenindex und Jahresschätzung Arbeitskosten das integrierte System der Statistiken zu Arbeitskosten. Die drei Statistiken sind definitorisch aufeinander abgestimmt. Arbeitskostenindex und Jahresschätzung Arbeitskosten werden anhand der Arbeitskostenerhebung im September 2022 revidiert (Benchmarking). Dadurch besteht maximale Kohärenz der drei Statistiken.

Die bedeutsamste Arbeitskostenart, das Arbeitnehmerentgelt (D.1), ist definitorisch mit der gleichnamigen Kostenart des Europäischen Systems Volkswirtschaftlicher Gesamtrechnungen (ESVG) abgestimmt, sodass grundsätzlich Kohärenz zu den Volkswirtschaftlichen Gesamtrechnungen besteht. Die Arbeitskostenerhebung gliedert das Arbeitnehmerentgelt (D.1) jedoch detaillierter als die Volkswirtschaftlichen Gesamtrechnungen. Unterschiedliche Ergebnisse lassen sich auf unterschiedliche Abdeckungsbereiche (die Arbeitskostenerhebung deckt Unternehmen mit weniger als zehn Beschäftigten nicht ab) und unterschiedliche Buchungsmethoden zurückführen.

Bruttoverdienst und bezahlte Arbeitsstunden wurden im Fragebogen analog zur Vierteljährlichen Verdiensterhebung erhoben. Trotz einiger Unterschiede in der Abdeckung (Altersteilzeit) lagen die erhobenen Ergebnisse für das Berichtsjahr 2020 dicht beieinander: durchschnittlicher Bruttostundenverdienst (einschließlich Sonderzahlungen, ohne Auszubildende): Arbeitskostenerhebung 25,75 Euro, Vierteljährliche Verdiensterhebung 25,40 Euro. Bei Vergleichen auf Basis von Veröffentlichungen ist jedoch zu beachten, dass die Arbeitskostenerhebung den Bruttoverdienst nicht wie erhoben veröffentlicht, sondern korrigiert in Abgrenzung der Definition der Kostenart D.11. Dieser Verdienstbegriff enthält nicht die Entgeltfortzahlung im Krankheitsfall.

### 7.2 Statistikinterne Kohärenz

Statistikinterne Kohärenz ist das Ausmaß, zu dem für die beschriebene Statistik Ergebnisse zu unterschiedlichen Merkmalen konsistent sind.

Für diese Statistik sind bis auf eine Ausnahme keine internen Inkohärenzen bekannt. In den Datenberechnungen für den Großteil des öffentlichen Dienstes gelang es nicht, eine mit privatwirtschaftlichen Unternehmen vergleichbare Größe des Unternehmens festzulegen. Die Ergebnisse wurden einheitlich der höchsten Größenklasse „Unternehmen mit 1 000 und mehr Beschäftigten“ zugeordnet. Die Ergebnisse der Wirtschaftsabteilungen O84 und P85 sind in der Gliederung nach der Größe des Unternehmens nur unter Beachtung dieser Einschränkung mit anderen Wirtschaftszweigen vergleichbar.

### 7.3 Input für andere Statistiken

Die Arbeitskostenerhebung stellt alle vier Jahre die Basisdaten bereit, die vom Arbeitskostenindex (EVAS-Statistik 62421) vierteljährlich und von der Jahresschätzung Arbeitskosten (EVAS-Statistik 62431) jährlich fortgeschrieben werden.

Ergebnisse zum Arbeitnehmerentgelt (D.1) werden in den Volkswirtschaftlichen Gesamtrechnungen des Bundes und der Länder (EVAS-Statistik 81111) verwendet.

Ergebnisse zu arbeitgeberfinanzierten Sozialleistungen werden in der Berechnung des Sozialbudgets des Bundesministeriums für Arbeit und Soziales verwendet.

## **8 Verbreitung und Kommunikation**

### **8.1 Verbreitungswege**

#### Pressemitteilungen

Pressemitteilung vom 04. Juli 2022.

Alle Pressematerialien sind kostenlos erhältlich auf der Internet-Seite des Statistischen Bundesamtes (<http://www.destatis.de>) unter „Presse“.

#### Veröffentlichungen

Fachserie 16 „Verdienste und Arbeitskosten“, Arbeitskosten im Produzierenden Gewerbe und im Dienstleistungsbereich.

#### Online-Datenbank

Die Datenbank GENESIS-Online (<https://www-genesis.destatis.de/genesis/online>) des Statistischen Bundesamtes enthält Ergebnisse für Bund und Länder.

Eurostat (<http://epp.eurostat.ec.europa.eu>) unterhält unter Statistiken nach Themenbereich -> Thema Bevölkerung und soziale Bedingungen -> Arbeitsmarkt -> Arbeitskosten -> Arbeitskostenerhebung eine Online-Datenbank mit Ergebnissen aller Mitgliedstaaten.

Die Internationale Arbeitsorganisation (<http://www.ilo.org/ilostat/faces/home/statisticaldata>) unterhält eine Online-Datenbank mit Ergebnissen vieler Staaten: Browse by subject -> Labour cost -> Mean nominal hourly labour cost per employee.

#### Zugang zu Mikrodaten

Mikrodaten sind nicht verfügbar.

### **Sonstige Verbreitungswege**

Ergebnisse für Bundesländer können über die Homepage des jeweiligen Landesamtes abgerufen werden. Diese sind u. a. über die Homepage des Statistischen Bundesamtes zu erreichen (<http://www.destatis.de>). Ergänzend werden Ergebnistabellen im Statistikportal angeboten.

Die Statistischen Ämter des Bundes und der Länder geben allen Interessenten Auskunft über Ergebnisse und führen ggf. auf Wunsch weitere Auswertungen durch.

### **8.2 Methodenpapiere/Dokumentation der Methodik**

Günther, R.: „Arbeitskostenerhebung 2012“ in Wirtschaft und Statistik 12/2014, S. 782ff.

### **8.3 Richtlinien der Verbreitung**

#### Veröffentlichungskalender

Die Veröffentlichungen dieser Statistik werden nicht im Jahresveröffentlichungskalender des Statistischen Bundesamtes angekündigt. Pressemitteilungen des Statistischen Bundesamtes bezüglich dieser Statistik werden wie alle Pressemitteilungen freitags 10:00 Uhr in der Terminvorschau für die Folgewoche angekündigt.

#### Zugriff auf den Veröffentlichungskalender

Die Terminvorschau der Pressemitteilungen ist auf der Internetseite des Statistischen Bundesamtes (<http://www.destatis.de>) öffentlich einsehbar.

#### Zugangsmöglichkeiten der Nutzer/-innen

Alle Veröffentlichungen stehen allen Nutzern zum selben Zeitpunkt zur Verfügung.

## **9 Sonstige fachstatistische Hinweise**

Es gibt keine sonstigen fachstatistischen Hinweise.



**Arbeitskostenerhebung 2020**

Angaben zum Unternehmen

**AKE**

Rücksendung bitte bis

Ansprechperson für Rückfragen  
(freiwillige Angabe)

Name:

Vielen Dank für Ihre Mitarbeit.

Telefon oder E-Mail:

Bitte beachten Sie bei der Beantwortung der Fragen die Erläuterungen zu **1** bis **50** auf den Seiten 1 bis 5 in der separaten Unterlage.

Identnummer  
(bei Rückfragen bitte angeben)

Identnummer

**Beachten Sie:**

Die Erhebung richtet sich an Personen des öffentlichen und privaten Rechts, insbesondere Unternehmen, Körperschaften und Stiftungen sowie Anstalten des öffentlichen Rechts (Gesamteinheiten), sowie an deren räumlich getrennte Teile, insbesondere die Haupt- und Zweigniederlassungen sowie die Betriebe von Unternehmen (Teileinheiten), soweit bei ihnen Personen in einem Beschäftigungsverhältnis stehen. Als Unternehmen gelten auch Einrichtungen, die eine der in § 18 Absatz 1 Nummer 1 Satz 2 des Einkommensteuergesetzes bezeichneten (freiberuflichen) Tätigkeiten betreiben. Falls Sie sich nicht sicher sind, ob dies auf Sie zutrifft, wenden Sie sich bitte an das oben angegebene statistische Amt.

Bestehen mehrere Betriebsstätten bzw. Niederlassungen, füllen Sie bitte zusätzlich die Bogen „Angaben zu Unternehmensteilen“ aus. Bitte beachten Sie dabei die „Hinweise für Unternehmen mit mehreren Betriebsstätten oder Niederlassungen“.

Die Zahlen in eckigen Klammern nach den Erhebungsmerkmalen im Fragebogen verweisen auf wichtige Ausführungen in den „Erläuterungen zum Fragebogen“. Die dreistelligen Nummern direkt neben den auszufüllenden Feldern bezeichnen die Fragebogenpositionen, auf die in den „Erläuterungen zum Fragebogen“ bei Bedarf verwiesen wird.

**A Allgemeine Angaben**

**Beschreibung der wirtschaftlichen Tätigkeit des Unternehmens**

Nachfolgend sind nur dann Eintragungen erforderlich, falls die Tätigkeit von unseren Vorgaben abweicht. Bei Ausführung verschiedenartiger Tätigkeiten bitte diejenige angeben, in der die überwiegende Anzahl der Beschäftigten tätig ist.

010             
Bitte nicht ausfüllen.

noch:

Identnummer \_\_\_\_\_

## A Allgemeine Angaben

### Geschäftsjahr, wenn abweichend vom Kalenderjahr

**i** Alle Angaben sollen sich auf das Kalenderjahr 2020 beziehen. Stimmt Ihr Geschäftsjahr nicht mit dem Kalenderjahr 2020 überein, legen Sie bitte nur für die Angaben, für die keine Kalenderjahresangaben vorliegen, das Geschäftsjahr zu Grunde. Das zu Grunde liegende Geschäftsjahr sollte bis 31. März 2021 enden. Der Zeitraum sollte 12 Monate umfassen.

vom      bis

012U1 TT MM JJJJ 012U2 TT MM JJJJ

## B Beschäftigte im Kalenderjahr 2020 **1**

**i** Nicht einzubeziehen sind Beamte und Beamtinnen, Personen, die keinen Verdienst für ihre Leistung erhalten (ehrenamtlich Tätige und Ähnliche), tätige Inhaber/Inhaberinnen, Mitinhaber/Mitinhaberinnen und Familienangehörige ohne Arbeitsvertrag, ausschließlich auf Provisions- oder Honorarbasis bezahlte Personen, Personen im Vorruhestand, Personen in Arbeitsgelegenheiten mit Mehraufwandsentschädigung (sogenannte Ein-Euro-Jobs) und Leiharbeiter/Leiharbeiterinnen.

Monat	Zahl der Beschäftigten am Monatsende			
	Vollzeitbeschäftigte <b>2</b>	Teilzeitbeschäftigte (einschließlich Altersteilzeit) <b>3</b>	Geringfügig Beschäftigte <b>4</b>	Auszubildende <b>5</b>
Januar .....	025 <input type="text"/>	026 <input type="text"/>	027 <input type="text"/>	028 <input type="text"/>
Februar .....	029 <input type="text"/>	030 <input type="text"/>	031 <input type="text"/>	032 <input type="text"/>
März .....	033 <input type="text"/>	034 <input type="text"/>	035 <input type="text"/>	036 <input type="text"/>
April .....	037 <input type="text"/>	038 <input type="text"/>	039 <input type="text"/>	040 <input type="text"/>
Mai .....	041 <input type="text"/>	042 <input type="text"/>	043 <input type="text"/>	044 <input type="text"/>
Juni .....	045 <input type="text"/>	046 <input type="text"/>	047 <input type="text"/>	048 <input type="text"/>
Juli .....	049 <input type="text"/>	050 <input type="text"/>	051 <input type="text"/>	052 <input type="text"/>
August .....	053 <input type="text"/>	054 <input type="text"/>	055 <input type="text"/>	056 <input type="text"/>
September .....	057 <input type="text"/>	058 <input type="text"/>	059 <input type="text"/>	060 <input type="text"/>
Oktober .....	061 <input type="text"/>	062 <input type="text"/>	063 <input type="text"/>	064 <input type="text"/>
November .....	065 <input type="text"/>	066 <input type="text"/>	067 <input type="text"/>	068 <input type="text"/>
Dezember .....	069 <input type="text"/>	070 <input type="text"/>	071 <input type="text"/>	072 <input type="text"/>

## C Arbeitskosten im Kalenderjahr 2020

Identnummer \_\_\_\_\_

- Bitte geben Sie im Folgenden alle Arbeitskosten für die unter Abschnitt B eingetragenen Vollzeit- und Teilzeitbeschäftigten (ohne geringfügig Beschäftigte und Auszubildende) an. Aufwendungen für im Laufe eines Monats ausgeschiedene Beschäftigte sind mit einzutragen.

Sollte für einzelne Positionen nichts anfallen, tragen Sie bitte eine „0“ ein.

### 1 Bruttoverdienstsumme

(ohne Angaben für geringfügig Beschäftigte und Auszubildende)

Volle Euro

<b>Bruttoverdienstsumme</b> .....	<b>6</b>	120	_____
Einzelne Bestandteile der Bruttoverdienstsumme (Gesamtbruttoentgelt inklusive Sonderzahlungen)			
Sonderzahlungen insgesamt (ohne Leistungen des Arbeitgebers zur Vermögensbildung der Beschäftigten) .....	<b>7</b>	121	_____
darunter: von persönlichen Leistungen und vom Unternehmens- erfolg abhängige Zahlungen .....	<b>7</b>	122	_____
Leistungen des Arbeitgebers zur Vermögensbildung der Beschäftigten .....	<b>8</b>	123	_____

### 2 Arbeitgeberbeiträge

(ohne Angaben für geringfügig Beschäftigte und Auszubildende)

#### Gesetzliche Arbeitgeberbeiträge zur sozialen Sicherung der Beschäftigten

- Sozialbeiträge des Arbeitgebers sind abzüglich etwaiger Subventionen bzw. Rückerstattungen zu melden. Nicht zu melden sind damit unter anderem auch gezahlte und entsprechend § 2 Kurzarbeiterverordnung dem Arbeitgeber zurückerstattete Sozialabgaben für Kurzarbeit. Sozialbeiträge, die im Jahr 2020 angefallen sind, aber erst im Folgejahr gezahlt werden, sind für das Berichtsjahr 2020 zu melden. Entscheidend ist nicht der Auszahlungszeitpunkt, sondern der Zeitpunkt, in der die zugrundeliegende Arbeitsleistung erbracht wurde.

Volle Euro

Arbeitgeberpflichtbeiträge zur Rentenversicherung .....	<b>9</b>	126	_____
darunter: Aufstockungsbeiträge zur Rentenversicherung für Personen in Altersteilzeit .....	<b>12</b>	127	_____
Arbeitgeberpflichtbeiträge zur Arbeitslosenversicherung .....	<b>10</b>	128	_____
Arbeitgeberpflichtbeiträge an gesetzliche und private Krankenkassen nach § 257 Absatz 1 des Fünften Buches Sozialgesetzbuch (SGB V) (ohne Umlagen U1 und U2) .....	<b>13</b>	129	_____
Arbeitgeberpflichtbeiträge zur Pflegeversicherung .....	<b>11</b>	130	_____
Beiträge zur gesetzlichen Unfallversicherung laut Beitragsbescheid der Berufsgenossenschaft oder der Unfallkassen .....	<b>14</b>	132	_____
Umlage für das Insolvenzgeld .....	<b>15</b>	133	_____
U2-Umlage zum Mutterschaftsgeld nach §§ 13, 14 Mutterschutzgesetz (MuSchG) .....	<b>16</b>	134	_____
Arbeitgeberpflichtbeiträge zur Winterbeschäftigungs-Umlage im Baugewerbe inklusive SOKA-Bau (Sozialkassen der Bauwirtschaft) .....	<b>17</b>	135	_____

noch:

Identnummer

C Arbeitskosten im Kalenderjahr 2020

3 Aufwendungen für betriebliche Altersversorgung

(ohne Angaben für geringfügig Beschäftigte und Auszubildende)

Bitte geben Sie im Folgenden alle Arbeitskosten für die unter Abschnitt B eingetragenen Vollzeit- und Teilzeitbeschäftigten an.

Aufwendungen für im Laufe eines Monats ausgeschiedene Beschäftigte sind mit einzutragen.

Sollte für einzelne Positionen nichts anfallen, tragen Sie bitte eine „0“ ein.

Aufwendungen für betriebliche Altersversorgung im Kalenderjahr 2020

Direktzusagen 19

Volle Euro

Table with 3 columns: Description, Code, and Value field. Rows include Pensionsrückstellungen nach § 6a EStG (begin/end), Übertragungen (Abflüsse/Zuflüsse), and Leistungszahlungen.

Unterstützungskassen 19

Table with 3 columns: Description, Code, and Value field. Rows include Aufwendungen des Arbeitgebers and Aufwendungen der Beschäftigten durch Entgeltumwandlung.

Direktversicherungen (z. B. Lebensversicherung) 19

Table with 3 columns: Description, Code, and Value field. Rows include Aufwendungen des Arbeitgebers and Aufwendungen der Beschäftigten (Entgeltumwandlung, Eigenbeiträge).

noch:

**C Arbeitskosten im Kalenderjahr 2020**

**4 Aufwendungen für betriebliche Altersversorgung**

(ohne Angaben für geringfügig Beschäftigte und Auszubildende)

**I** Bitte geben Sie im Folgenden alle Arbeitskosten für die unter Abschnitt B eingetragenen Vollzeit- und Teilzeitbeschäftigten an.

Aufwendungen für im Laufe eines Monats ausgeschiedene Beschäftigte sind mit einzutragen.

*Sollte für einzelne Positionen nichts anfallen, tragen Sie bitte eine „0“ ein.*

**Aufwendungen für betriebliche Altersversorgung im Kalenderjahr 2020**

**Pensionskassen (ohne Zusatzversorgungseinrichtungen des öffentlichen und kirchlichen Dienstes) <sup>19</sup>**

Volle Euro

Aufwendungen des Arbeitgebers im gesamten Kalenderjahr 2020  
(ohne Entgeltumwandlung, Eigenbeiträge) ..... **21** 250 \_\_\_\_\_

Aufwendungen der Beschäftigten (Entgeltumwandlung, Eigenbeiträge)  
im gesamten Kalenderjahr 2020 ..... **21** 251 \_\_\_\_\_

**Zusatzversorgungseinrichtungen des öffentlichen und kirchlichen Dienstes <sup>19</sup>**

Aufwendungen des Arbeitgebers im gesamten Kalenderjahr 2020  
(ohne Arbeitnehmerumlage, Entgeltumwandlung, Eigenbeiträge,  
Eigenbeteiligung) ..... **21** 270 \_\_\_\_\_

Aufwendungen der Beschäftigten (Arbeitnehmerumlage, Entgelt-  
umwandlung, Eigenbeiträge, Eigenbeteiligung) im gesamten  
Kalenderjahr 2020 ..... **21** 271 \_\_\_\_\_

**Pensionsfonds <sup>19</sup>**

Aufwendungen des Arbeitgebers im gesamten Kalenderjahr 2020  
(ohne Entgeltumwandlung, Eigenbeiträge) ..... **21** 260 \_\_\_\_\_

Aufwendungen der Beschäftigten (Entgeltumwandlung, Eigenbeiträge)  
im gesamten Kalenderjahr 2020 ..... **21** 261 \_\_\_\_\_

noch:

Identnummer \_\_\_\_\_

## C Arbeitskosten im Kalenderjahr 2020

### 5 Weitere Aufwendungen

(ohne Angaben für geringfügig Beschäftigte und Auszubildende)

**i** Bitte geben Sie im Folgenden alle Arbeitskosten für die unter Abschnitt B eingetragenen Vollzeit- und Teilzeitbeschäftigten an.

Aufwendungen für im Laufe eines Monats ausgeschiedene Beschäftigte sind mit einzutragen.

Beachten Sie bitte:

Bei einzelnen der folgenden Aufwendungen müssen auch die gegebenenfalls bereits in der Bruttoverdienstsumme (Seite 3, Feldnummer 120) enthaltenen Beiträge angegeben werden. Bei diesen Aufwendungsarten muss zusätzlich nach dem bereits dort enthaltenen Betrag gefragt werden, um den Personalaufwand ohne Doppelzählungen nachweisen zu können.

*Sollte für einzelne Positionen nichts anfallen, tragen Sie bitte eine „0“ ein.*

Weitere Aufwendungen	Insgesamt		davon in der Bruttoverdienstsumme enthalten	
	Volle Euro			

Entschädigungen und Abfindungen bei Beendigung des Arbeitsverhältnisses .....	<b>23</b>	148	_____	149	_____
Aufstockungsbeträge zu den Bruttoverdiensten für Personen in Altersteilzeit .....	<b>24</b>	150	_____	151	_____
Zuschüsse zum Krankengeld und sonstige Sozialleistungen des Arbeitgebers .....	<b>25</b>	152	_____	153	_____
Sachleistungen (Naturalleistungen, Personalrabatte, Job-Tickets, Zinersparnisse, Firmenwagen) .....	<b>26</b>	154	_____	155	_____
darunter: Sachleistungen – Firmenwagen .....	<b>27</b>	156	_____	157	_____
Kosten für Belegschaftseinrichtungen .....	<b>28</b>	158	_____		
Aktienoptionen .....	<b>29</b>	159	_____		
Aktienkaufpläne .....	<b>30</b>	160	_____		
Anwerbungskosten, vom Arbeitgeber gestellte Berufsbekleidung .....	<b>31</b>	161	_____		

### 6 Kosten für berufliche Aus- und Weiterbildung

**i** Beachten Sie bitte:

**i** Geben Sie hier die Kosten für berufliche Aus- und Weiterbildung für **alle Beschäftigte** an, die in Abschnitt B eingetragen wurden (Vollzeit, Teilzeit, geringfügig Beschäftigte und Auszubildende).

*Sollte für diese Position nichts anfallen, tragen Sie bitte eine „0“ ein.*

Kosten für berufliche Aus- und Weiterbildung (ohne Vergütungen und Arbeitgeber- sozialbeiträge für Auszubildende) .....	<b>32</b>	162	_____	Volle Euro	
---	-----------	-----	-------	------------	--

## D Arbeitszeit im Kalenderjahr 2020

Identnummer \_\_\_\_\_

### Welche Arbeitswoche wird im Unternehmen am häufigsten angewendet?

**i** Kreuzen Sie bitte an, welche Arbeitswoche im Unternehmen am häufigsten angewendet wird.

4-Tageweche	5-Tageweche	6-Tageweche	7-Tageweche
-------------	-------------	-------------	-------------

Bitte nur eine Möglichkeit ankreuzen. .... 307  307  307  307

Sollte für einzelne Positionen nichts anfallen, tragen Sie bitte eine „0“ bzw. „0,00“ ein.

Arbeitszeit	Vollzeitbeschäftigte	Teilzeitbeschäftigte	Geringfügig Beschäftigte	Auszubildende
	Anzahl (ohne Nachkommastellen)			

Bezahlte Stunden (inklusive bezahlte Überstunden, Urlaub, Krankheit und sonstige bezahlte Tage) ..... **33** 300 \_\_\_\_\_ 302 \_\_\_\_\_ 319 \_\_\_\_\_ 313 \_\_\_\_\_

darunter: Bezahlte Überstunden ..... **34** 301 \_\_\_\_\_ 303 \_\_\_\_\_ 320 \_\_\_\_\_ 321 \_\_\_\_\_

Genommene Urlaubstage ..... **35** 304 \_\_\_\_\_ 322 \_\_\_\_\_ 317 \_\_\_\_\_ 323 \_\_\_\_\_

Zeiten der Lohnfortzahlung in Tagen (bezahlte Krankheitstage) ..... **36** 305 \_\_\_\_\_ 324 \_\_\_\_\_ 318 \_\_\_\_\_ 325 \_\_\_\_\_

Sonstige bezahlte arbeitsfreie Tage (ohne gesetzliche Feiertage) ..... **37** 306 \_\_\_\_\_ 326 \_\_\_\_\_ 327 \_\_\_\_\_ 328 \_\_\_\_\_

Geleistete Stunden ..... **38** 329 \_\_\_\_\_ 330 \_\_\_\_\_ 331 \_\_\_\_\_ 332 \_\_\_\_\_

Stunden (mit maximal 2 Nachkommastellen)

Durchschnittliche Wochenarbeitszeit (zum Beispiel 25,75) ..... **39** 311 \_\_\_\_\_ , \_\_\_\_\_ Stunden 312 \_\_\_\_\_ , \_\_\_\_\_ Stunden 333 \_\_\_\_\_ , \_\_\_\_\_ 334 \_\_\_\_\_ , \_\_\_\_\_

## E Arbeitskosten aller geringfügig Beschäftigten und Auszubildenden im Kalenderjahr 2020

Arbeitskosten	Geringfügig Beschäftigte	Auszubildende
	Volle Euro	

Bruttoverdienstsumme (Gesamtbruttoentgelt inkl. Sonderzahlungen) ..... **6** 124 \_\_\_\_\_ 125 \_\_\_\_\_

Sozialbeiträge der Arbeitgeber für Auszubildende ..... **40** 147 \_\_\_\_\_

Bitte zurücksenden an

Bitte aktualisieren Sie Ihre Anschrift, falls erforderlich.  
Name und Anschrift

**F Dem Arbeitgeber erstattete Lohn- und Gehaltszahlungen für alle Beschäftigten im Kalenderjahr 2020 (einschließlich Angaben für geringfügig Beschäftigte und Auszubildende)**

Identnummer

*Sollte für diese Position nichts anfallen, tragen Sie bitte eine „0“ ein.*

Erstattete Lohn- und Gehaltszahlungen (ohne Erstattungen der Krankenkasse und Kurzarbeitergeld)..... **41** 163

Volle Euro

Erstattungen nach Altersteilzeitgesetz (ohne Erstattungen der zusätzlichen Rentenversicherungsbeiträge)..... **42** 164

**G Nicht zuordenbare Personalaufwendungen**

Bitte tragen Sie Personalaufwendungen, die Sie keiner Position zuordnen können, mit der entsprechenden Bezeichnung ein.

**Bemerkungen**

**Umstände mit besonderen Einflüssen auf die Arbeitskosten**

Sollten außergewöhnliche Ereignisse (zum Beispiel Kurzarbeit) die Angaben beeinflusst haben oder bereiten einzelne Fragebogenpositionen besondere Schwierigkeiten, bitte zur Vermeidung von Rückfragen entsprechende Hinweise eintragen.



## Arbeitskostenerhebung 2020

# AKE

Angaben zu Unternehmensteilen

Bitte aktualisieren Sie Ihre Anschrift, falls erforderlich.

Name und Anschrift des Befragten oder Unternehmens

Identnummer des Unternehmensteils ..... 001U3 \_\_\_\_\_ \_\_\_\_\_  
Identnummer

Anzahl der Einheiten ..... **43** 013 \_\_\_\_\_

Anzahl der Vollzeitbeschäftigten  
am Monatsende Oktober 2020 ..... **44** 061 \_\_\_\_\_

Anzahl der Teilzeitbeschäftigten  
am Monatsende Oktober 2020 ..... **45** 062 \_\_\_\_\_

Anzahl der geringfügig Beschäftigten  
am Monatsende Oktober 2020 ..... **46** 063 \_\_\_\_\_

Anzahl der Auszubildenden  
am Monatsende Oktober 2020 ..... **47** 064 \_\_\_\_\_

Bruttoverdienstsumme in vollen Euro  
im Kalenderjahr 2020  
(ohne geringfügig Beschäftigte und Auszubildende) ..... **48** 120 \_\_\_\_\_

Anzahl der bezahlten Stunden der Vollzeit-  
beschäftigten im Kalenderjahr 2020  
(ohne geringfügig Beschäftigte und Auszubildende) ..... **49** 300 \_\_\_\_\_

Anzahl der bezahlten Stunden der Teilzeit-  
beschäftigten im Kalenderjahr 2020  
(ohne geringfügig Beschäftigte und Auszubildende) ..... **50** 302 \_\_\_\_\_

Beschreibung der wirtschaftlichen Tätigkeit des  
Unternehmensteils .....

Nachfolgend sind nur Eintragungen erforderlich, falls  
Ihre Tätigkeit von unseren Vorgaben abweicht .....

\_\_\_\_\_ 011 \_\_\_\_\_ 015 \_\_\_\_\_  
(wird vom statistischen Amt ausgefüllt)

## Arbeitskostenerhebung 2020

### Angaben zum Unternehmen

#### Hinweise für Unternehmen mit mehreren Betriebsstätten oder Niederlassungen

##### Was ist im Fragebogen „Angaben zum Unternehmen“ einzutragen?

Unternehmen sind natürliche oder juristische Personen oder rechtsfähige Personengesellschaften, die bei Abschluss eines Rechtsgeschäfts in Ausübung ihrer gewerblichen oder selbstständigen beruflichen Tätigkeit handeln.

Tragen Sie hier bitte Angaben für das gesamte Unternehmen ein.

##### Was ist im Fragebogen „Angaben zu Unternehmensteilen“ einzutragen?

„Unternehmensteile“ sind Betriebe, Niederlassungen, Filialen und andere örtliche Einheiten eines Unternehmens, die nicht als rechtlich selbstständige Einheit tätig sind.

Tragen Sie in diesen Bogen die Angaben für jeden Ihrer Unternehmensteile ein.

Achten Sie darauf, dass die Summe der „Bruttoverdienstsummen“ aller Unternehmensteile genau den Wert der „Bruttoverdienstsumme“ im Bogen „Angaben zum Unternehmen“ ergeben muss.

Analog müssen die aufsummierten Anzahlen der bezahlten Stunden der Vollzeitbeschäftigten und der Teilzeitbeschäftigten aller Unternehmensteile den jeweiligen Anzahlen im Bogen „Angaben zum Unternehmen“ entsprechen.

Für die bereits bekannten Betriebe wurden die Adressen in den Unternehmensteilbogen vorgedruckt.

Existierte ein solcher Betrieb im Kalenderjahr 2020 nicht, streichen Sie nur die Anschrift durch und geben Sie kurz den Grund an, ohne weitere Angaben einzutragen.

Fehlt ein vorgedruckter Unternehmensteilbogen für einen im Kalenderjahr 2020 existierenden Betrieb, ergänzen Sie diesen Unternehmensteil, indem Sie diesen Betrieb mit Anschrift und allen Angaben zusätzlich aufführen.

Benötigen Sie dafür weitere Fragebogen, fordern Sie diese bitte beim statistischen Amt an.

##### Zusammenmelden von Unternehmensteilen

Sind mehrere Unternehmensteile innerhalb eines Bundeslandes und eines Wirtschaftszweig-Dreistellers tätig, kann für diese Unternehmensteile zusammen gemeldet werden.

Da ein solcherart gebildeter Unternehmensteil aus mehreren Niederlassungen bestehen kann, geben Sie die Anzahl der darin zusammengefassten Niederlassungen im Feld „Anzahl der Einheiten“ an. Als Niederlassung betrachten Sie dabei alle räumlich getrennten Einheiten, an denen Beschäftigte dauerhaft tätig sind (zum Beispiel Verkaufsfilialen, Zweigstellen).

Tragen Sie dazu in einem leeren Adressfeld das Bundesland sowie im dafür vorgesehenen Feld die wirtschaftliche Tätigkeit ein und geben für den neu angelegten Unternehmensteil die erforderlichen Angaben an.

##### Beispiel

Sie haben drei Einzelhandelsfilialen in Hessen, für Niederlassungen in Hessen gab es aber keinen vorgedruckten Bogen „Angaben zu Unternehmensteilen“.

Tragen Sie bitte Folgendes ein:

In ein leeres Adressfeld:	Alle Niederlassungen in Hessen
In der wirtschaftlichen Tätigkeit:	Einzelhandel mit Antiquitäten
Bei Anzahl der Einheiten:	3

Ergänzen Sie dann die restlichen Angaben für diesen neu aufgenommenen Unternehmensteil als Zusammenfassungen der drei Filialen („Bruttoverdienstsumme“ und so weiter).

Benötigen Sie hierzu weitere Fragebogen, fordern Sie diese bitte beim statistischen Amt an.

## Arbeitskostenerhebung 2020

### Angaben zum Unternehmen

#### Erläuterungen zum Fragebogen

##### 1 Zu den Beschäftigten zählen

- Sozialversicherungspflichtig Beschäftigte (einschließlich Beschäftigte in Altersteilzeit und Auszubildende),
- leitende Angestellte (auch Geschäftsführer/Geschäftsführerinnen einer Gesellschaft mit beschränkter Haftung (GmbH) und Vorstände einer Aktiengesellschaft (AG)) mit einem Arbeitsvertrag, die zumindest teilweise feste, das heißt gewinnunabhängige Verdienstbestandteile für die geleistete Arbeit erhalten,
- geringfügig und kurzfristig Beschäftigte,
- Saison- oder Gelegenheitsarbeiter/Gelegenheitsarbeiterinnen, auch wenn sie nicht in der deutschen Sozialversicherung gemeldet sind und
- Aushilfskräfte, die als abhängig Beschäftigte eine bezahlte Leistung für den Betrieb erbringen.

##### Nicht zu den Beschäftigten zählen

- Beamte/Beamtinnen,
- tätige Inhaber/Inhaberinnen, Mitinhaber/Mitinhaberinnen und Familienangehörige ohne Arbeitsvertrag,
- ausschließlich auf Provisions- oder Honorarbasis bezahlte Personen,
- Personen im Vorruhestand,
- betreute Personen in Einrichtungen der Jugendhilfe oder in Werkstätten für Behinderte,
- Personen in berufsfördernden Maßnahmen zur Rehabilitation,
- Personen, die infolge von Krankheit arbeitsunfähig sind, nach Ablauf der Entgeltfortzahlung im Krankheitsfall (Langzeitkranke),
- Personen in Mutterschutz, sofern sie keinen Verdienst (Arbeitsentgelt) erhalten,
- Personen in Elternzeit, sofern sie keinen Verdienst (Arbeitsentgelt) erhalten,
- Personen im Bundesfreiwilligendienst,
- Personen im freiwilligen sozialen oder ökologischen Jahr,
- Personen in Arbeitsgelegenheiten mit Mehraufwandsentschädigung (sogenannte Ein-Euro-Jobs) und
- Personen, die keinen Verdienst für ihre Leistung erhalten (ehrenamtlich Tätige, Volontäre/Volontärinnen und Ähnliche).

Leih- oder Zeitarbeiter/Zeitarbeiterinnen sind bei den Verleihern beziehungsweise den Zeitarbeitsfirmen nachzuweisen und nicht dort, wo sie ihre Arbeitsleistung erbringen.

- 2 Als Vollzeitbeschäftigte** gelten Personen mit einem Arbeitsvertrag über die volle tarifliche beziehungsweise betriebsübliche Arbeitszeit. Das sind die Beschäftigten, denen nach der 2. Datenerfassungs- und Übermittlungsverordnung (DEÜV) im Lohnabrechnungssystem für die 9. Stelle des Tätigkeitsschlüssels, der Vertragsform, die Ziffern 1 oder 3 zugeordnet wurden.

- 3 Als Teilzeitbeschäftigte** (einschließlich Altersteilzeit) gelten Personen mit einem Arbeitsvertrag über weniger als die volle tarifliche beziehungsweise betriebsübliche Arbeitszeit. Das sind die Beschäftigten, denen nach der 2. Datenerfassungs- und Übermittlungsverordnung (DEÜV) im Lohnabrechnungssystem für die 9. Stelle des Tätigkeitsschlüssels, der Vertragsform, die Ziffern 2 oder 4 zugeordnet wurden.

Ferner sind hier die Beschäftigten in Altersteilzeit mit Personengruppenschlüssel 103 und 142 einzutragen.

**Nicht einzutragen** sind geringfügig Entlohnte nach § 8 Absatz 1 Nummer 1 des Vierten Buches Sozialgesetzbuch (SGB IV).

- 4 Als geringfügig Beschäftigte** gelten Personen gemäß § 8 Absatz 1 des Vierten Buches Sozialgesetzbuch (SGB IV), für die ein Arbeitsentgelt bis einschließlich der Geringfügigkeitsgrenze vereinbart ist (Minijobs beziehungsweise 450 Euro-Jobs) oder die nur kurzfristig beschäftigt sind. Das sind die Beschäftigten, denen nach der 2. Datenerfassungs- und Übermittlungsverordnung (DEÜV) im Lohnabrechnungssystem die Personengruppenschlüssel 109 und 110 zugeordnet wurden.

- 5 Als Auszubildende** gelten alle Beschäftigten, deren Tätigkeit überwiegend ihrer Ausbildung dient, auch Berufsakademiestudenten/Berufsakademiestudentinnen sowie Studenten und Studentinnen einer Dualen Hochschule. Das sind die Beschäftigten, denen nach der 2. Datenerfassungs- und Übermittlungsverordnung (DEÜV) im Lohnabrechnungssystem die Personengruppenschlüssel 102, 121, 122, 141 und 144 zugeordnet wurden.

- 6 Zur Bruttoverdienstsumme** zählt das Gesamtbruttoentgelt gemäß Entgeltbescheinigungsverordnung (EBV) § 1 Absatz 2 Nummer 2c. Hierbei handelt es sich in der Regel um die Summe aller im Kalenderjahr 2020 gezahlten laufenden und einmaligen Bezüge, dabei spielt es keine Rolle, ob es sich um einen steuerpflichtigen oder steuerfreien Verdienst handelt. Wird vom Arbeitgeber ein Aufstockungsbetrag zum Kurzarbeitergeld gezahlt, ist dieser ebenfalls in der Bruttoverdienstsumme anzugeben. Arbeits- oder tarifvertraglich vereinbarte Aufstockungsbeträge zum Kurzarbeitergeld sind ergänzend unter „Zuschüsse zum Krankengeld und sonstige Sozialleistungen des Arbeitgebers“ auf der Formularseite C5 zu melden.

Nicht in der Bruttoverdienstsumme zu berücksichtigen, sind das Kurzarbeitergeld der Bundesagentur für Arbeit sowie Zahlungen für quarantänebedingte Ausfalltage, die entsprechend des Infektionsschutzgesetz (IfSG) für den Arbeitgeber erstattungsfähig sind.

- 7 Als Sonderzahlungen** sind die „sonstigen Bezüge“ des steuerpflichtigen Arbeitslohns gemäß Entgeltbescheinigungsverordnung (EBV) § 1 Absatz 2 Nummer 2a anzugeben (z. B. Urlaubs- und/oder Weihnachtsgeld), zuzüglich steuerfreier Beträge für betriebliche Altersversorgung aus arbeitnehmerfinanziertem Entgeltumwandlung,

die unregelmäßig, also nicht jeden Monat, an die einbezogenen Beschäftigten im Berichtsjahr geleistet wurden. Hier sind auch Zahlbeträge der einmaligen steuerfreien Corona-beihilfe zu melden.

Die von persönlichen Leistungen und vom Unternehmenserfolg abhängigen Zahlungen (z. B. Provisionen, Tantiemen) sind als Bestandteil von Feldnummer 121 und noch einmal separat in Feldnummer 122 anzugeben.

Erfolgt für „Aktienoptionsprogramme“ oder „Belegschaftsaktien“ Aufwendungen als Geldleistungen (Barausgleich), sind sie hier ebenfalls anzugeben. Unbare Aufwendungen sind für „Aktienoptionsprogramme“ oder „Belegschaftsaktien“ unter den Feldnummern 159 bzw. 160 anzugeben.

**8** Leistungen des Arbeitgebers zur Vermögensbildung der Beschäftigten sind Leistungen nach dem Vermögensbildungsgesetz, Sparförderungsprogramme des Unternehmens, aber auch weitere Leistungen des Arbeitgebers, die auf die Vermögensbildung in Arbeitnehmerhand abzielen. Leistungen für Belegschaftsaktien und Aktienoptionsprogramme sind in den Feldnummern 121, 122 oder 159, 160 anzugeben.

**9** Hier bitte nur den **Arbeitgeberanteil** des gesetzlichen Beitragssatzes zur Rentenversicherung (einschließlich des zusätzlichen Rentenversicherungsbeitrags des Arbeitgebers für Personen in Altersteilzeit und des Beitrags des Arbeitgebers zu berufsständischen Versorgungswerken, zum Beispiel für Ärzte) angeben.

**10** Hier bitte nur den **Arbeitgeberanteil** des gesetzlichen Beitragssatzes zur Arbeitslosenversicherung angeben.

**11** Hier bitte nur den **Arbeitgeberanteil** des gesetzlichen Beitragssatzes zur Pflegeversicherung angeben.

**12** Hier bitte nur die zusätzlichen Rentenversicherungsbeiträge des Arbeitgebers für Personen in Altersteilzeit (§ 3 Absatz 1 Nummer 1 Buchstabe b Altersteilzeitgesetz (AltTZG)) angeben.

**Nicht einzutragen** sind Aufstockungsbeträge zu den Bruttoverdiensten an Personen in Altersteilzeit. Sie sind im Abschnitt „Aufwendungen“ auf Seite 6 anzugeben.

**13** Zu den **Pflichtbeiträgen des Arbeitgebers zur Krankenversicherung** gehören die Beiträge an die Orts-, Innungs-, Betriebs- und Ersatzkassen und die Bundesknappschaft sowie die Arbeitgeberbeiträge gemäß § 257 Absatz 1 des Fünften Buches Sozialgesetzbuch (SGB V) an private Krankenkassen. Ebenfalls sind Sach- und Fremdkosten für die Betriebskrankenkassen hier einzutragen.

**Nicht einzutragen** sind an Krankenkassen abgeführte Umlagebeträge im Ausgleichsverfahren der Entgeltfortzahlung im Krankheitsfall (U1-Umlage) oder bei Mutterschaft (U2-Umlage).

**14** Hier bitte die Beiträge zur gesetzlichen **Unfallversicherung** laut Beitragsbescheid der Berufsgenossenschaft oder der Unfallkasse für das Kalenderjahr 2020 eintragen. Bitte den Gesamtbeitrag laut Bescheid eintragen, also unter Berücksichtigung etwaiger Zuschläge, Nachlässe und Prämien und einschließlich eventueller Beiträge für Lastenverteilung, arbeitsmedizinischen Dienst oder sicherheitstechnischen Dienst.

Liegt der Beitragsbescheid für 2020 noch nicht vor, so ist der Beitragsbescheid für 2019 zu verwenden.

Beiträge wegen Unternehmerpflichtversicherung oder freiwilliger Versicherung für Unternehmer und unternehmerähnliche Personen sind nicht anzugeben.

**15** Hier bitte den Betrag der **Umlage für das Insolvenzgeld** nach § 358 des Dritten Buches Sozialgesetzbuch (SGB III) eintragen. Arbeitgeber, die im Kalenderjahr 2020 nicht umlagepflichtig waren, zum Beispiel Körperschaften des öffentlichen Rechts, tragen bitte „0“ (Null) ein.

**16** Hier bitte die Beträge der **U2-Umlage** der Krankenkassen im Ausgleichsverfahren der Entgeltfortzahlung bei Mutterschaft nach § 7 Aufwendungsausgleichsgesetz (AAG) angeben.

**17** Hier bitte nur den Arbeitgeberanteil der Beiträge zur **Winterbeschäftigungs-Umlage im Baugewerbe** nach § 2 Winterbeschäftigungsverordnung (WinterbeschV) eintragen.

**18** Betriebliche Altersversorgung (bAV) liegt vor, wenn der Arbeitgeber seinen Beschäftigten aus Anlass eines Arbeitsverhältnisses Versorgungsleistungen im Alter, bei Invalidität oder Tod zusagt. Meist ist das eine Rente. Die Zusage begründet einen Rechtsanspruch der Beschäftigten gegenüber dem Arbeitgeber. Dieser Rechtsanspruch wird bis zum Beginn der Versorgung (zum Beispiel dem Renteneintritt) als **Anwartschaft** bezeichnet. Der Arbeitgeber kann sich fünf verschiedener Durchführungswege zur Erbringung zugesagter Versorgungsleistungen bedienen:

- Direktzusage (z. B. Rückstellungen)
- Unterstützungskasse
- Direktversicherung (z. B. Lebens-, Kapital-, Renten- und Berufsunfähigkeitsversicherung)
- Pensionskasse
- Pensionsfonds

**19** Bei der **Direktzusage** ist der Arbeitgeber selbst Träger der Altersversorgung und zahlt die Renten unmittelbar an die ehemaligen Beschäftigten. Zur Finanzierung müssen Rückstellungen nach § 6 a Einkommensteuergesetz (EStG) gebildet werden. Erfolgt eine Entgeltumwandlung zugunsten einer Direktzusage, so ist der Betrag des Gehaltsverzichts im Geschäftsjahr, nicht aber der Zuführungsbetrag zur Pensionsrückstellung einzutragen.

**Nicht anzugeben** sind unter Leistungszahlungen etwaige Renten aus Pensions- oder Unterstützungskassen, Pensionsfonds und Lebensversicherungen.

Eine **Unterstützungskasse** ist eine mit einem Vermögen ausgestattete, rechtlich selbstständige Einrichtung für die betriebliche Altersversorgung, derer sich der Arbeitgeber bedient, um seiner Betriebsrentenzusage zu entsprechen. Hat das Trägerunternehmen in Vertretung der Unterstützungskasse Rentenzahlungen geleistet, sind diese den Aufwendungen des Arbeitgebers zuzuschlagen.

Bei der **Direktversicherung** schließt das Unternehmen mit einem Versicherungsunternehmen eine Lebensversicherung (zum Beispiel Kapital-, Renten- oder Berufsunfähigkeits-Versicherung) zugunsten der Beschäftigten und/oder ihrer Hinterbliebenen ab.

**Nicht anzugeben** sind Beiträge an Lebensversicherungen, die die Beschäftigten im Rahmen des Vermögensbildungsgesetzes abgeschlossen haben. Diese Aufwendungen sind unter „Leistungen des Arbeitgebers zur Vermögensbildung der Beschäftigten“ auf Seite 3 anzugeben.

Eine **Pensionskasse** ist eine rechtlich selbstständige Versorgungseinrichtung für die betriebliche Altersversorgung, in privatrechtlicher Form als Versicherungs-Aktiengesellschaft oder als Versicherungsverein auf Gegenseitigkeit (VVaG) und im Kapitaldeckungsverfahren finanziert. Zu den privatrechtlichen Pensionskassen zählen auch die überbetrieblichen Zusatzversorgungskassen des Bauwerbes, der Steine- und Erdenindustrie, des Betonstein- und des Bäckerhandwerks sowie der Brot- und Backwarenindustrie, ferner das Versorgungswerk der Presse.

Im öffentlichen und kirchlichen Dienst sind die **Zusatzversorgungseinrichtungen** im Sinne von § 18 Absatz 1 BetrAVG überwiegend als Anstalt oder Körperschaft des öffentlichen Rechts, wie zum Beispiel die Versorgungsanstalt des Bundes und der Länder (VBL), die 24 kommunalen und kirchlichen Zusatzversorgungskassen, die Versorgungsanstalt der Deutschen Bundespost (VAP), die Bahn-Versicherungsanstalt (BVA) und die Pensionskasse Deutscher Eisenbahnen und Straßenbahnen organisiert. Die Zusatzversorgungseinrichtungen des öffentlichen und kirchlichen Dienstes können sich im Umlage- oder im Kapitaldeckungsverfahren finanzieren. Die Sanierungsgelder nach § 17 des Tarifvertrags über die betriebliche Altersversorgung der Beschäftigten des öffentlichen Dienstes (ATV und ATV-K) sind anzugeben.

Ein **Pensionsfonds** ist eine rechtlich selbstständige Einrichtung für die betriebliche Altersversorgung, meist in Form einer Aktiengesellschaft (AG), aber auch als Pensionsfondsverein auf Gegenseitigkeit (PVaG).

- 20 Wenn im Geschäftsjahr Versorgungsverpflichtungen aus Direktzusagen an einen neuen Arbeitgeber nach § 4 des Gesetzes zur Verbesserung der betrieblichen Altersversorgung (BetrAVG), einen Pensionsfonds nach § 3 Nummer 66 Einkommensteuergesetz (EStG) bzw. an eine sogenannte „Rentner-GmbH“ nach § 123 Umwandlungsgesetz (UmwG) ausgelagert wurden oder Bestandsübertragungen nach § 613a Bürgerliches Gesetzbuch (BGB) stattfanden, bitte hier den entsprechenden tatsächlich gezahlten Betrag eintragen, nicht den steuerlichen Betrag.
- 21 Die betriebliche Altersversorgung wird durch den Arbeitgeber, die Beschäftigten oder beide finanziert. In diesem Fragebogen werden nicht alle, sondern nur bestimmte Aufwendungen erfasst. Erfasst werden einerseits alle **Aufwendungen, die wirtschaftlich vom Arbeitgeber getragen** werden. Dazu zählen auch Sonderzahlungen nach § 19 Absatz 1 Nummer 3 Einkommensteuergesetz (EStG), zum Beispiel außerordentliche Aufwendungen zugunsten nichtversicherungsfähiger Pensionsfonds oder regulierter Pensionskassen. Erfasst werden andererseits die **Aufwendungen der Beschäftigten** durch Entgeltumwandlung, Eigenbeiträge und Eigenbeteiligung. Anzugeben sind die Aufwendungen aller Betriebsrenten-Anwartschaften, auch wenn deren Begünstigter/Begünstigte am Stichtag 31.12.2020 nicht mehr im Unternehmen beschäftigt war. Die Hinweise zu speziellen Aufwendungsarten einzelner Durchführungswege unter 19 sind zu beachten.
- Nicht anzugeben** sind Beiträge an den Pensions-Sicherungs-Verein VVaG (PSVaG). Sie werden zur Entlastung der Wirtschaft Statistiken des PSVaG entnommen.
- 22 Wenn im Geschäftsjahr Übertragungen nach § 4 des Gesetzes zur Verbesserung der betrieblichen Altersversorgung (BetrAVG) von einem ehemaligen Arbeitgeber empfangen wurden oder Bestandsübertragungen

nach § 613a BGB von einem ehemaligen Arbeitgeber stattfanden, bitte hier den entsprechenden tatsächlich gezahlten Betrag eintragen, nicht den steuerlichen Betrag.

- 23 Hier bitte vom Unternehmen geleistete Zahlungen eintragen wie
- Entlassungsentschädigungen,
  - Übergangsgelder und Abfindungen (auch im Rahmen eines Sozialplans) und
  - Vorruhestandsleistungen wie Übergangsgelder und Aufstockungsbeträge zum Arbeitslosengeld (zum Beispiel nach 58er-Regelung).
- 24 Hier bitte nur die **Aufstockungsbeträge** zu den **Bruttoverdiensten** an Personen in Altersteilzeit eintragen. **Nicht einzutragen** sind Arbeitgeberpflichtbeiträge zur Sozialversicherung für diese Personen. Sie sind im Abschnitt „Gesetzliche Arbeitgeberbeiträge zur sozialen Sicherung“ auf Seite 3 anzugeben.
- 25 Hier bitte Zuschüsse zum Krankengeld, Beihilfen zu Kosten für Arztleistungen, Kuren und Zahnersatz des Arbeitgebers sowie vertraglich vereinbarte Aufstockungsbeträge des Arbeitgebers zum Kurzarbeitergeld melden. Diese können entweder tarifvertraglich oder aber auch einzelvertraglich vereinbart sein.
- Nicht zu melden sind vertraglich nicht vereinbarte (vom Arbeitgeber freiwillig gezahlte) Aufstockungsbeträge für Kurzarbeit. Diese sind als Teil der Bruttoverdienstsumme in C1 zu melden
- 26 In Feldnummer 154 bitte den Gesamtbetrag **unbarer individueller Leistungen** eintragen, auch wenn sie lohnsteuerfrei sind. Der von den Beschäftigten zu versteuernde „geldwerte Vorteil“ nach § 8 Absatz 2 Einkommensteuergesetz (EStG) ist Bestandteil von Feldnummer 154 und ist zusätzlich separat in Feldnummer 155 einzutragen.
- Aufwendungen, die nicht einzelnen Personen sondern lediglich der gesamten Belegschaft zugeordnet werden können, sind in Feldnummer 158 einzutragen.
- 27 In Feldnummer 156 bitte den nach § 8 Absatz 2 Einkommensteuergesetz (EStG) zu versteuernden „geldwerten Vorteil“ für **Firmenwagen** eintragen. Sofern dieser Betrag wie gefordert auch in Feldnummer 120 mit angegeben wurde, ist er zusätzlich auch in Feldnummer 157 einzutragen.
- 28 Zu den Kosten für **Belegschaftseinrichtungen** zählen
- Aufwendungen für firmenfremdes Kantinenpersonal,
  - Abschreibungen auf das Anlagevermögen für Belegschaftseinrichtungen (zum Beispiel Kantine),
  - Reparatur- und Unterhaltskosten der Belegschaftseinrichtungen,
  - Zuschüsse an betriebliche Freizeitgruppen,
  - Sach- und Fremdkosten für betriebliche Ferien-einrichtungen,
  - Aufwendungen für Kindergärten und Kindertagesstätten,
  - Fahrdienste zwischen Wohnung und Arbeitsstätte,
  - Zahlungen an Gewerkschaftsfonds,
  - Kosten des Betriebsrates und
  - Betriebsausflüge, Weihnachtsfeiern

29 Hier bitte unbare Aufwendungen für **Aktioptionsprogramme** eintragen. Dabei sind die Aufwendungen im Kalenderjahr entsprechend den Bilanzierungsrichtlinien des International Financial Reporting Standards 2 „Share-based Payment“ anzusetzen. Ersatzweise kann der nach dem Einkommensteuergesetz (EStG) versteuerte Wert verwendet werden. Erfolgt die Aufwendungen als Geldleistungen (Barausgleich), sind sie unter „Sonderzahlungen insgesamt“ auf Seite 3 anzugeben.

30 Hier bitte unbare Aufwendungen für die Ausgabe von **Belegschaftsaktien** eintragen. Dabei sind die Aufwendungen im Kalenderjahr entsprechend den Bilanzierungsrichtlinien des International Financial Reporting Standards 2 „Share-based Payment“ anzusetzen. Ersatzweise kann der nach dem Einkommensteuergesetz (EStG) versteuerte Wert verwendet werden. Erfolgt die Aufwendungen als Geldleistungen (Barausgleich), sind sie unter „Sonderzahlungen insgesamt“ auf Seite 3 anzugeben.

**31 Anwerbungskosten sind Aufwendungen für**

- Stellenanzeigen,
- Erstattung der Reisekosten für Vorstellungsgespräche sowie Umzugskostenerstattungen und
- Einrichtungsbeihilfen bei Einstellungen.

Aufwendungen für vom Arbeitgeber gestellte **Berufskleidung** (soweit es sich nicht um besondere Schutzkleidung handelt) sowie Erstattungen an die Beschäftigten, soweit die Berufskleidung von ihnen gekauft wurde, sind ebenfalls hier anzugeben. Aufwendungen dieser Art sind jedoch nur dann als Arbeitskosten zu erfassen, wenn der Anschaffungswert 500 Euro nicht übersteigt; darüber hinaus gehende Anschaffungskosten (je Kauf) stellen Investitionen dar und sind somit keine Arbeitskosten.

**32 Hier bitte Kosten für die berufliche Aus- und Weiterbildung** eintragen:

- Sachkosten für den laufenden Betrieb, Abschreibungen für Räume und Einrichtungen, die der beruflichen Aus- und Weiterbildung dienen
- Vergütungen für firmenfremdes Ausbildungspersonal
- Stipendien zur Gewinnung beruflich qualifizierter Nachwuchskräfte
- Kosten für Lehrgänge, verwendetes Material für die Aus- und Weiterbildung
- Prüfungsgebühren
- Beitragszahlungen an Sozialkassen für Zwecke der Berufsausbildung (zum Beispiel im Baugewerbe)

Alle Aufwendungen sind um Erstattungen (zum Beispiel von Sozialkassen) zu vermindern; negative Salden sind möglich.

33 Hier bitte die **bezahlten Stunden** angeben, die der Verdienstsumme zugrunde liegen. Hierzu gehören im Einzelnen

- die im Berichtszeitraum geleistete und bezahlte Arbeitszeit einschließlich Überstunden sowie
- die bezahlten arbeitsfreien Stunden des Kalenderjahres, zum Beispiel vom Arbeitgeber bezahlte Krankheits-, Urlaubs- und gesetzliche Feiertage und sonstige bezahlte arbeitsfreie Zeiten (zum Beispiel Hochzeit, Geburt, Todesfall in der Familie, Betriebsausflüge), die auf das Berichtsjahr entfallen.

Bei Altersteilzeit geben Sie bitte die laut Arbeitsvertrag vereinbarten Stunden an, bei Blockmodell also die Hälfte

der Arbeitszeit der Arbeitsphase. Das gilt sowohl für die Arbeitsphase, als auch für die Freistellungsphase.

Für Beschäftigte (Voll- und Teilzeit), die nicht stundenweise entlohnt werden, können die bezahlten Stunden auf Grundlage der vertraglichen Wochenarbeitszeit errechnet werden. Dazu wird die vertragliche Wochenarbeitszeit, zum Beispiel 40 Stunden, mit 52,29 (Anzahl der Wochen im Kalenderjahr) multipliziert. Das ergibt die jährliche Arbeitszeit. Wurden zusätzlich Überstunden bezahlt, so sind diese hinzuzuzählen.

Liegt für Vollzeitbeschäftigte keine vertragliche Arbeitszeit vor, so verwenden Sie ersatzweise die betriebsübliche Arbeitszeit.

Wurden im Kalenderjahr 2019 geleistete Stunden im Kalenderjahr 2020 bezahlt oder Stunden im Kalenderjahr 2020 bezahlt, die im Kalenderjahr 2021 noch (ohne Vergütung) nachzuarbeiten sind, so sind sie hier gleichfalls anzugeben. Im Baugewerbe zählen hierzu auch die im Kalenderjahr 2020 bei witterungsbedingtem Arbeitsausfall bezahlten Stunden, wenn die Beschäftigten eingesetzte Stunden aus Arbeitszeitguthaben in Anspruch nehmen, die im Kalenderjahr 2019 vor- oder im Kalenderjahr 2021 nachgearbeitet wurden.

Werden wegen gesundheitsgefährdender Arbeit oder besonderer Erschwernisse mehr Stunden bezahlt als geleistet worden sind, so ist nur die Zahl der tatsächlich geleisteten Stunden zu berücksichtigen.

Bei reinem Stückakkord ohne kontrollierte Anwesenheitszeiten im Betrieb sind die Stunden zu berücksichtigen, die der Akkordberechnung zugrunde liegen.

**Für Auszubildende sind die bezahlten Stunden einschließlich Berufsschulzeiten einzutragen.**

**Nicht anzugeben** sind im Berichtsjahr geleistete Arbeitsstunden, die in diesem Jahr nicht vergütet wurden sowie arbeitsfreie Stunden, die aus Mitteln der Bundesagentur für Arbeit als konjunkturelle oder saisonale Kurzarbeit abgegolten werden. Dies gilt auch, wenn der Arbeitgeber dem Arbeitnehmer einen vertraglich vorgegebenen oder freiwilligen Aufstockungsbetrag zum Kurzarbeitergeld bezahlt. Ebenfalls nicht zu melden sind quarantänebedingte Ausfalltage entsprechend Infektionsschutzgesetz (IfSG).

34 Als **bezahlte Überstunden** gelten im Kalenderjahr geleistete Arbeitsstunden, die über die vereinbarte Arbeitszeit hinaus geleistet und bezahlt und nicht durch Gewährung von Freizeit an anderen Tagen ausgeglichen wurden, unabhängig davon, ob für diese Stunden ein Zuschlag bezahlt wird oder nicht.

35 Hier bitte die tatsächlich in Anspruch genommenen **Urlaubstage** einschließlich Zusatzurlaub für schwer behinderte Menschen eintragen.

36 Hier bitte nur jene **Krankheitstage** angeben, für die auch tatsächlich eine Entgeltfortzahlung gewährt wurde. Arbeitsfreie Tage sind nicht einzubeziehen.

37 Hier bitte alle – nicht als Urlaub einzustufenden – **tariflich oder freiwillig gewährten bezahlten arbeitsfreien Tage** angeben.

Dazu zählen

- bezahlte Tage aus besonderem Anlass (Heirat, Geburt, Trauerfall usw.),
- besondere Tage des Jahres (Heiligabend, Rosenmontag) und
- bezahlte, tariflich vereinbarte Freischichten.

**Nicht anzugeben** sind dagegen

- durch Überschreiten der tariflichen Wochenarbeitszeit eingearbeitete Freischichten und Brückentage und
- bezahlte gesetzliche Feiertage.
- arbeitsfreie Tage, die durch Kurzarbeit oder quarantänebedingte Arbeitsausfälle begründet sind.

**38** Die Angaben, die als „Arbeitsstunden“ nach der 2. Datenerfassungs- und Übermittlungsverordnung (DEÜV) zu melden sind.

**39** Hier bitte die durchschnittliche (arithmetisches Mittel) vertragliche Wochenarbeitszeit der Beschäftigten eintragen. Falls die Berechnung nicht möglich ist, genügt eine fundierte Schätzung.

**40** Hier bitte die **Arbeitgeberpflichtbeiträge** zur Renten-, Kranken-, Pflege- und Arbeitslosenversicherung sowie alle sonstigen gesetzlichen, tariflichen und freiwilligen sozialen Aufwendungen für Auszubildende eintragen.

**41** Hier bitte nur jenen Teil empfangener Zuschüsse der Bundesagentur für Arbeit eintragen, der direkte Lohn- oder Gehaltszahlungen teilweise oder ganz erstattet. Einzubeziehen sind Einstellungszuschüsse und Eingliederungszuschüsse (zum Beispiel auf Grund einer Behinderung), Lohnzuschüsse zum Kombilohn sowie Minderleistungsausgleich. Ebenfalls hier zu melden sind empfangene Leistungen im Rahmen des coronabedingten Bundesprogrammes „Ausbildungsplätze sichern“.

**Nicht einzubeziehen** sind Saison-Kurzarbeitergeld und Transfer-Kurzarbeitergeld, Zuschüsse zur Finanzierung der Arbeitgeberbeiträge zur Sozialversicherung oder der Berufsausbildung, Erstattungen der Krankenkassen nach U1- oder U2-Umlage. Erstattungsbeträge der Agentur für Arbeit nach Altersteilzeitgesetz sind unter Feldnummer 164 einzutragen.

**42** Hier bitte jene **empfangenen Erstattungen** eintragen, welche die Bundesagentur für Arbeit für die Wiederbesetzung von Arbeitsplätzen nach dem Altersteilzeitgesetz gewährt. Einzubeziehen sind nur die Erstattungen der Aufstockungsbeträge zu Lohn und Gehalt.

**Nicht einzubeziehen** sind die Erstattungen der zusätzlichen Rentenversicherungsbeiträge.

**43** Hier bitte die **Anzahl der zu einem Unternehmensteil** zusammengefassten Niederlassungen eintragen. Als Niederlassung gelten alle räumlich getrennten Einheiten, an denen Beschäftigte dauerhaft tätig sind (zum Beispiel Verkaufsfilialen, Zweigstellen).

**44** Hier bitte die **Anzahl der Vollzeitbeschäftigten** am Monatsende Oktober 2020 eintragen. Unterschiedlich die Beschäftigung im Oktober 2020 aufgrund besonderer Umstände deutlich vom Jahresmittel, verwenden Sie bitte einen anderen Monat, der eher dem Jahresmittel entspricht. Zur Definition der Vollzeitbeschäftigten siehe Erläuterungspunkt **2**.

**45** Hier bitte die **Anzahl der Teilzeitbeschäftigten** am Monatsende Oktober 2020 eintragen. Unterschiedlich die Beschäftigung im Oktober 2020 aufgrund besonderer Umstände deutlich vom Jahresmittel, verwenden Sie bitte einen anderen Monat, der eher dem Jahresmittel entspricht. Zur Definition der Teilzeitbeschäftigten siehe Erläuterungspunkt **3**.

**46** Hier bitte die **Anzahl der geringfügig Beschäftigten** am Monatsende Oktober 2020 eintragen. Unterschiedlich die Beschäftigung im Oktober 2020 aufgrund besonderer Umstände deutlich vom Jahresmittel, verwenden Sie bitte einen anderen Monat, der eher dem Jahresmittel entspricht. Zur Definition der geringfügig Beschäftigten siehe Erläuterungspunkt **4**.

**47** Hier bitte die **Anzahl der Auszubildenden** am Monatsende Oktober 2020 eintragen. Unterschiedlich die Beschäftigung im Oktober 2020 aufgrund besonderer Umstände deutlich vom Jahresmittel, verwenden Sie bitte einen anderen Monat, der eher dem Jahresmittel entspricht. Zur Definition der Auszubildenden siehe Erläuterungspunkt **5**.

**48** Hier bitte die **Bruttoverdienstsumme des Kalenderjahres 2020** eintragen, die auf diesen Unternehmensteil entfällt. Die Summe der Bruttoverdienstsumme aller Unternehmensteile muss der Angabe „Bruttoverdienstsumme“ (Feldnummer 120) des Bogens „Angaben zum Unternehmen“ entsprechen. Die Bestandteile der Bruttoverdienstsumme sind in Erläuterungspunkt **6** erläutert.

**Nicht einzubeziehen** sind die Bruttoverdienste der Auszubildenden und der geringfügig Beschäftigten.

**49** Hier bitte die **bezahlten Arbeitsstunden** des Kalenderjahres 2020 eintragen, die auf diesen Unternehmensteil entfallen. Die Summe der Stunden aller Unternehmensteile muss der Angabe „Bezahlte Stunden“ (Feldnummer 300) für Vollzeitbeschäftigte des Bogens „Angaben zum Unternehmen“ entsprechen. Die bezahlten Arbeitsstunden sind in Erläuterungspunkt **8** erläutert.

**Nicht einzubeziehen** sind die Arbeitsstunden der Auszubildenden und der geringfügig Beschäftigten.

**50** Hier bitte die **bezahlten Arbeitsstunden** des Kalenderjahres 2020 eintragen, die auf diesen Unternehmensteil entfallen. Die Summe der Stunden aller Unternehmensteile muss der Angabe „Bezahlte Stunden“ (Feldnummer 302) für Teilzeitbeschäftigte des Bogens „Angaben zum Unternehmen“ entsprechen. Die bezahlten Arbeitsstunden sind in Erläuterungspunkt **9** erläutert.

**Nicht einzubeziehen** sind die Arbeitsstunden der Auszubildenden und der geringfügig Beschäftigten.

## Arbeitskostenerhebung 2020

Angaben zum Unternehmen

Unterrichtung nach § 17 Bundesstatistikgesetz (BStatG)<sup>1</sup> und nach der Datenschutz-Grundverordnung (EU) 2016/679 (DS-GVO)<sup>2</sup>

### Zweck, Art und Umfang der Erhebung

Die Erhebung der Struktur der Arbeitskosten (Arbeitskostenerhebung) wird im Abstand von vier Jahren durchgeführt. Sie bildet die Arbeitskosten und Arbeitszeiten in den Betrieben und Unternehmen ab, insbesondere die über die Bruttoverdienste hinausgehenden Kostenbestandteile wie die Sozialleistungen der Arbeitgeber. Die Höhe und die strukturelle Zusammensetzung der gesamten Kosten des Produktionsfaktors Arbeit ist für die Beurteilung der Wettbewerbsverhältnisse in der deutschen Wirtschaft und der Arbeitsmarkt- und Sozialpolitik von Bedeutung. Außerdem bilden die Ergebnisse eine wichtige Unterlage für die Vertragsverhandlungen der Tarifparteien. Dem einzelnen Unternehmen geben die Daten die Möglichkeit, die Arbeitskosten des eigenen Unternehmens mit dem Durchschnittswert der Branche oder anderer Wirtschaftszweige im In- und Ausland zu vergleichen.

Mit der Arbeitskostenerhebung werden darüber hinaus Verpflichtungen gegenüber dem Statistischen Amt der Europäischen Gemeinschaften zur Lieferung von Daten über Arbeitskosten erfüllt. Die Mitgliedstaaten erlangen so vergleichbare Angaben für wirtschafts-, sozial- und regionalpolitische Aufgaben. In Deutschland wird die Arbeitskostenerhebung als Stichprobenerhebung durchgeführt. Einbezogen werden also nicht alle, sondern bundesweit höchstens 34 000 repräsentativ ausgewählte Unternehmen mit zehn und mehr Arbeitnehmern, die etwa zehn Prozent des Erhebungsbereichs abdecken. Hierdurch werden die Erhebungskosten bei den Unternehmen und den statistischen Ämtern erheblich reduziert.

### Rechtsgrundlagen, Auskunftspflicht

Rechtsgrundlage ist das Verdienststatistikgesetz (VerdStatG) in Verbindung mit dem BStatG. Erhoben werden die Angaben zu § 5 Absatz 1 VerdStatG.

Die Auskunftspflicht ergibt sich aus § 8 Absatz 1 VerdStatG in Verbindung mit § 15 BStatG. Hiernach sind die Inhaberinnen/Inhaber der in die Erhebung einbezogenen Erhebungseinheiten sowie die mit deren Leitung Beauftragten im Rahmen der ihnen übertragenen Aufgaben und Befugnisse auskunftspflichtig.

Nach § 11a Absatz 2 BStatG sind alle Unternehmen und Betriebe verpflichtet, ihre Meldungen auf elektronischem Weg an die statistischen Ämter zu übermitteln. Hierzu sind die von den statistischen Ämtern zur Verfügung gestellten Online-Verfahren zu nutzen. Im begründeten Einzelfall kann eine zeitlich befristete Ausnahme von der Online-Meldung vereinbart werden. Dies ist auf formlosen Antrag möglich. Die Verpflichtung, die geforderten Auskünfte zu erteilen, bleibt jedoch weiterhin bestehen.

Nach § 8 Absatz 2 VerdStatG besteht für Unternehmen, deren Inhaberinnen/Inhaber Existenzgründerinnen/Existenzgründer sind, im Kalenderjahr der Betriebseröffnung keine Auskunftspflicht. In den beiden folgenden Kalenderjahren besteht dann keine Auskunftspflicht, wenn das Unternehmen im jeweils letzten abgeschlossenen Geschäftsjahr Umsätze in Höhe von weniger als 800 000 Euro erwirtschaftet hat. Gesellschaften können sich auf die Befreiung von der Auskunftspflicht berufen, wenn alle an der Gesellschaft Beteiligten Existenzgründerinnen/Existenzgründer sind. Nach § 8 Absatz 3 VerdStatG sind Existenzgründerinnen/Existenzgründer natürliche Personen, die eine gewerbliche oder freiberufliche Tätigkeit in Form einer Neugründung, einer Übernahme oder einer tätigen Beteiligung aus abhängiger Beschäftigung oder aus der Nichtbeschäftigung heraus aufnehmen. Existenzgründerinnen/Existenzgründer, die von ihrem Recht, keine Auskunft zu erteilen, Gebrauch machen wollen, haben das Vorliegen der vorgenannten Voraussetzungen nachzuweisen. Es steht ihnen jedoch frei, die Auskünfte zu erteilen.

Erteilen Auskunftspflichtige keine, keine vollständige, keine richtige oder nicht rechtzeitig Auskunft, können sie zur Erteilung der Auskunft mit einem Zwangsgeld nach den Verwaltungsvollstreckungsgesetzen der Länder angehalten werden.

<sup>1</sup> Den Wortlaut der nationalen Rechtsvorschriften in der jeweils geltenden Fassung finden Sie unter <https://www.gesetze-im-internet.de/>.

<sup>2</sup> Die Rechtsakte der EU in der jeweils geltenden Fassung und in deutscher Sprache finden Sie auf der Internetseite des Amtes für Veröffentlichungen der Europäischen Union unter <https://eur-lex.europa.eu/>.



Nach §23 BStatG handelt darüber hinaus ordnungswidrig, wer

- vorsätzlich oder fahrlässig entgegen § 15 Absatz 1 Satz 2, Absatz 2 und 5 Satz 1 BStatG eine Auskunft nicht, nicht rechtzeitig, nicht vollständig oder nicht wahrheitsgemäß erteilt,
- entgegen § 15 Absatz 3 BStatG eine Antwort nicht in der vorgeschriebenen Form erteilt oder
- entgegen § 11a Absatz 2 Satz 1 BStatG ein dort genanntes Verfahren nicht nutzt.

Die Ordnungswidrigkeit kann mit einer Geldbuße bis zu fünftausend Euro geahndet werden.

Nach § 15 Absatz 7 BStatG haben Widerspruch und Anfechtungsklage gegen die Aufforderung zur Auskunftserteilung keine aufschiebende Wirkung.

Soweit die Erteilung der Auskunft freiwillig ist, kann die Einwilligung in die Verarbeitung der freiwillig bereitgestellten Angaben jederzeit widerrufen werden. Der Widerruf wirkt erst für die Zukunft. Verarbeitungen, die vor dem Widerruf erfolgt sind, sind davon nicht betroffen.

### **Geheimhaltung**

Die erhobenen Einzelangaben werden nach § 16 BStatG grundsätzlich geheim gehalten. Nur in ausdrücklich gesetzlich geregelten Ausnahmefällen dürfen Einzelangaben übermittelt werden.

Eine Übermittlung von Einzelangaben ist grundsätzlich zulässig an:

- öffentliche Stellen und Institutionen innerhalb des Statistischen Verbunds, die mit der Durchführung einer Bundes- oder europäischen Statistik betraut sind (z. B. die Statistischen Ämter der Länder, die Deutsche Bundesbank, das Statistische Amt der Europäischen Union [Eurostat]),
- Dienstleister, zu denen ein Auftragsverhältnis besteht (z. B. ITZBund, Rechenzentren der Länder).

Nach §9 VerdStatG dürfen an die obersten Bundes- und Landesbehörden für die Verwendung gegenüber den gesetzgebenden Körperschaften und für Zwecke der Planung, jedoch nicht für die Regelung von Einzelfällen, vom Statistischen Bundesamt und den statistischen Ämtern der Länder Tabellen mit statistischen Ergebnissen übermittelt werden, auch soweit Tabellenfelder nur einen einzigen Fall ausweisen.

Nach § 16 Absatz 6 BStatG ist es zulässig, den Hochschulen oder sonstigen Einrichtungen mit der Aufgabe unabhängiger wissenschaftlicher Forschung für die Durchführung wissenschaftlicher Vorhaben

1. Einzelangaben zu übermitteln, wenn die Einzelangaben so anonymisiert sind, dass sie nur mit einem unverhältnismäßig großen Aufwand an Zeit, Kosten und Arbeitskraft den Befragten oder Betroffenen zugeordnet werden können (faktisch anonymisierte Einzelangaben),
2. innerhalb speziell abgesicherter Bereiche des Statistischen Bundesamtes und der statistischen Ämter der Länder Zugang zu Einzelangaben ohne Name und Anschrift (formal anonymisierte Einzelangaben) zu gewähren, wenn wirksame Vorkehrungen zur Wahrung der Geheimhaltung getroffen werden.

Die Pflicht zur Geheimhaltung besteht auch für Personen, die Einzelangaben erhalten.

### **Hilfsmerkmale, Identnummer, Löschung, Statistikregister**

Name und Anschrift der Erhebungseinheit sowie Name und Kontaktdaten der Ansprechperson/-en sind Hilfsmerkmale, die lediglich der technischen Durchführung der Erhebung dienen. In den Datensätzen mit den Angaben zu den Erhebungsmerkmalen werden diese Hilfsmerkmale nach Abschluss der Überprüfung der Erhebungs- und Hilfsmerkmale auf ihre Schlüssigkeit und Vollständigkeit gelöscht. Angaben zu den Erhebungsmerkmalen werden solange verarbeitet und gespeichert, wie dies für die Erfüllung der gesetzlichen Verpflichtungen erforderlich ist.

Name und Anschrift der Erhebungseinheit sowie die Identnummer werden zusammen mit den Angaben zu den Erhebungsmerkmalen „Wirtschaftszweig“ und „Zahl der Beschäftigten“ im Unternehmensregister für statistische Verwendungszwecke (Statistikregister) gespeichert (§ 13 Absatz 1 BStatG in Verbindung mit § 1 Absatz 1 Statistikregistergesetz). Die verwendete Identnummer dient der Unterscheidung der in die Erhebung einbezogenen Erhebungseinheiten sowie der rationellen Aufbereitung, und besteht aus einer frei vergebenen laufenden Nummer. Die Identnummer darf in den Datensätzen mit den Angaben zu den Erhebungsmerkmalen bis zu 30 Jahren aufbewahrt werden. Danach wird sie gelöscht.

## **Rechte der Betroffenen, Kontaktdaten der Datenschutzbeauftragten, Recht auf Beschwerde**

Die Auskunftgebenden, deren personenbezogene Angaben verarbeitet werden, können

- eine Auskunft nach Artikel 15 DS-GVO,
- die Berichtigung nach Artikel 16 DS-GVO,
- die Löschung nach Artikel 17 DS-GVO sowie
- die Einschränkung der Verarbeitung nach Artikel 18 DS-GVO

der jeweils sie betreffenden personenbezogenen Angaben beantragen oder der Verarbeitung ihrer personenbezogenen Angaben nach Artikel 21 DS-GVO widersprechen.

Sollte von den oben genannten Rechten Gebrauch gemacht werden, prüft die zuständige öffentliche Stelle, ob die gesetzlichen Voraussetzungen hierfür erfüllt sind. Die antragstellende Person wird gegebenenfalls aufgefordert, ihre Identität nachzuweisen, bevor weitere Maßnahmen ergriffen werden.

Fragen und Beschwerden über die Einhaltung datenschutzrechtlicher Bestimmungen können jederzeit an die behördlichen Datenschutzbeauftragten der Statistischen Ämter des Bundes und der Länder oder an die jeweils zuständigen Datenschutzaufsichtsbehörden gerichtet werden. Deren Kontaktdaten finden Sie unter

<https://www.statistikportal.de/de/datenschutz>.

## Arbeitskostenerhebung 2020

Angaben zum Unternehmen

Unterrichtung nach § 17 Bundesstatistikgesetz (BStatG)<sup>1</sup> und nach der Datenschutz-Grundverordnung (EU) 2016/679 (DS-GVO)<sup>2</sup>

### Zweck, Art und Umfang der Erhebung

Die Erhebung der Struktur der Arbeitskosten (Arbeitskostenerhebung) wird im Abstand von vier Jahren durchgeführt. Sie bildet die Arbeitskosten und Arbeitszeiten in den Betrieben und Unternehmen ab, insbesondere die über die Bruttoverdienste hinausgehenden Kostenbestandteile wie die Sozialleistungen der Arbeitgeber. Die Höhe und die strukturelle Zusammensetzung der gesamten Kosten des Produktionsfaktors Arbeit ist für die Beurteilung der Wettbewerbsverhältnisse in der deutschen Wirtschaft und der Arbeitsmarkt- und Sozialpolitik von Bedeutung. Außerdem bilden die Ergebnisse eine wichtige Unterlage für die Vertragsverhandlungen der Tarifparteien. Dem einzelnen Unternehmen geben die Daten die Möglichkeit, die Arbeitskosten des eigenen Unternehmens mit dem Durchschnittswert der Branche oder anderer Wirtschaftszweige im In- und Ausland zu vergleichen.

Mit der Arbeitskostenerhebung werden darüber hinaus Verpflichtungen gegenüber dem Statistischen Amt der Europäischen Gemeinschaften zur Lieferung von Daten über Arbeitskosten erfüllt. Die Mitgliedstaaten erlangen so vergleichbare Angaben für wirtschafts-, sozial- und regionalpolitische Aufgaben. In Deutschland wird die Arbeitskostenerhebung als Stichprobenerhebung durchgeführt. Einbezogen werden also nicht alle, sondern bundesweit höchstens 34 000 repräsentativ ausgewählte Unternehmen mit zehn und mehr Arbeitnehmern, die etwa zehn Prozent des Erhebungsbereichs abdecken. Hierdurch werden die Erhebungskosten bei den Unternehmen und den statistischen Ämtern erheblich reduziert.

### Rechtsgrundlagen, Auskunftspflicht

Rechtsgrundlage ist das Verdienststatistikgesetz (VerdStatG) in Verbindung mit dem BStatG. Erhoben werden die Angaben zu § 5 Absatz 1 VerdStatG.

Die Auskunftspflicht ergibt sich aus § 8 Absatz 1 VerdStatG in Verbindung mit § 15 BStatG. Hiernach sind die Inhaberinnen/Inhaber der in die Erhebung einbezogenen Erhebungseinheiten sowie die mit deren Leitung Beauftragten im Rahmen der ihnen übertragenen Aufgaben und Befugnisse auskunftspflichtig.

Nach § 11a Absatz 1 BStatG sind Stellen, die Aufgaben der öffentlichen Verwaltung wahrnehmen und bereits standardisierte elektronische Verfahren nutzen, verpflichtet, diese auch für die Übermittlung von Daten an die statistischen Ämter zu verwenden. Soweit diese Stellen keine standardisierten Verfahren für den Datenaustausch einsetzen, sind elektronische Verfahren nach Absprache mit den statistischen Ämtern zu verwenden.

Erteilen Auskunftspflichtige keine, keine vollständige, keine richtige oder nicht rechtzeitig Auskunft, können sie zur Erteilung der Auskunft mit einem Zwangsgeld nach den Verwaltungsvollstreckungsgesetzen der Länder angehalten werden.

Nach § 23 BStatG handelt darüber hinaus ordnungswidrig, wer

- vorsätzlich oder fahrlässig entgegen § 15 Absatz 1 Satz 2, Absatz 2 und 5 Satz 1 BStatG eine Auskunft nicht, nicht rechtzeitig, nicht vollständig oder nicht wahrheitsgemäß erteilt,
- entgegen § 15 Absatz 3 BStatG eine Antwort nicht in der vorgeschriebenen Form erteilt oder
- entgegen § 11a Absatz 2 Satz 1 BStatG ein dort genanntes Verfahren nicht nutzt.

Die Ordnungswidrigkeit kann mit einer Geldbuße bis zu fünftausend Euro geahndet werden.

Nach § 15 Absatz 7 BStatG haben Widerspruch und Anfechtungsklage gegen die Aufforderung zur Auskunftserteilung keine aufschiebende Wirkung.

<sup>1</sup> Den Wortlaut der nationalen Rechtsvorschriften in der jeweils geltenden Fassung finden Sie unter <https://www.gesetze-im-internet.de/>.

<sup>2</sup> Die Rechtsakte der EU in der jeweils geltenden Fassung und in deutscher Sprache finden Sie auf der Internetseite des Amtes für Veröffentlichungen der Europäischen Union unter <https://eur-lex.europa.eu/>.

Soweit die Erteilung der Auskunft freiwillig ist, kann die Einwilligung in die Verarbeitung der freiwillig bereitgestellten Angaben jederzeit widerrufen werden. Der Widerruf wirkt erst für die Zukunft. Verarbeitungen, die vor dem Widerruf erfolgt sind, sind davon nicht betroffen.

### **Geheimhaltung**

Die Geheimhaltung der erhobenen Einzelangaben richtet sich nach § 16 BStatG.

### **Hilfsmerkmale, Identnummer, Löschung, Statistikregister**

Name und Anschrift der Erhebungseinheit sowie Name und Kontaktdaten der Ansprechperson/-en sind Hilfsmerkmale, die lediglich der technischen Durchführung der Erhebung dienen. In den Datensätzen mit den Angaben zu den Erhebungsmerkmalen werden diese Hilfsmerkmale nach Abschluss der Überprüfung der Erhebungs- und Hilfsmerkmale auf ihre Schlüssigkeit und Vollständigkeit gelöscht. Angaben zu den Erhebungsmerkmalen werden solange verarbeitet und gespeichert, wie dies für die Erfüllung der gesetzlichen Verpflichtungen erforderlich ist.

Name und Anschrift der Erhebungseinheit sowie die Identnummer werden zusammen mit den Angaben zu den Erhebungsmerkmalen „Wirtschaftszweig“ und „Zahl der Beschäftigten“ im Unternehmensregister für statistische Verwendungszwecke (Statistikregister) gespeichert (§ 13 Absatz 1 BStatG in Verbindung mit § 1 Absatz 1 Statistikregistergesetz). Die verwendete Identnummer dient der Unterscheidung der in die Erhebung einbezogenen Erhebungseinheiten sowie der rationellen Aufbereitung und besteht aus einer frei vergebenen laufenden Nummer. Die Identnummer darf in den Datensätzen mit den Angaben zu den Erhebungsmerkmalen bis zu 30 Jahren aufbewahrt werden. Danach wird sie gelöscht.

### **Rechte der Betroffenen, Kontaktdaten der Datenschutzbeauftragten, Recht auf Beschwerde**

Die Auskunftgebenden, deren personenbezogene Angaben verarbeitet werden, können

- eine Auskunft nach Artikel 15 DS-GVO,
- die Berichtigung nach Artikel 16 DS-GVO,
- die Löschung nach Artikel 17 DS-GVO sowie
- die Einschränkung der Verarbeitung nach Artikel 18 DS-GVO

der jeweils sie betreffenden personenbezogenen Angaben beantragen oder der Verarbeitung ihrer personenbezogenen Angaben nach Artikel 21 DS-GVO widersprechen.

Sollte von den oben genannten Rechten Gebrauch gemacht werden, prüft die zuständige öffentliche Stelle, ob die gesetzlichen Voraussetzungen hierfür erfüllt sind. Die antragstellende Person wird gegebenenfalls aufgefordert, ihre Identität nachzuweisen, bevor weitere Maßnahmen ergriffen werden.

Fragen und Beschwerden über die Einhaltung datenschutzrechtlicher Bestimmungen können jederzeit an die behördlichen Datenschutzbeauftragten der Statistischen Ämter des Bundes und der Länder oder an die jeweils zuständigen Datenschutzaufsichtsbehörden gerichtet werden. Deren Kontaktdaten finden Sie unter

<https://www.statistikportal.de/de/datenschutz>.